



## Woningpresentatie Baanderheer 8 Maasland

Vraagprijs € 875.000,- k.k.





### **Korte omschrijving:**

Gelegen in het geliefde dorp in Maasland te Midden Delfland, op loopafstand van diverse sportactiviteiten en basisscholen, met natuur en recreatiemogelijkheden in de directe omgeving, met uitvalswegen naar Westland, Delft en Rotterdam nabij, een half vrijstaande en levensloopbestendige woning op 381m<sup>2</sup> eigen grond met vele mogelijkheden.

De woning heeft 7 kamers en 2 badkamers, waarvan één slaapkamer en badkamer zich op de begane grond bevinden.

De begane grond heeft een ruime woonkamer en een halfopen keuken, en tevens een inpandige garage. De royale tuin met achterom is gelegen aan het water en ligt op het zuiden. In de aanpandige berging is tevens de opstelplaats voor de hete luchtverwarmingsetel.

De 1<sup>e</sup> verdieping heeft 5 slaapkamers, een balkon, badkamer en een wasruimte met tevens de opstelplaats voor de CV voor het warme water. De centrale verwarming is middels hete luchtverwarming geregeld.

De zolderruimte over de volle breedte is via een VliZo trap te bereiken en heeft stahoogte.

Parkeren is mogelijk op eigen terrein, met 1 parkeerplaats op de oprit en een extra parkeerplek in de inpandige garage (in de thermische schil).

### **Indeling:**

**Begane grond:** entree, hal, meterkast, toilet met een fonteintje, ruime woonkamer, halfopen keuken met diverse inbouwapparaten (Siematic) en een close-in boiler, een schuifpui naar de zonnige tuin met aanlandige stenen berging en achterom. Gang met bergkast, gastentoilet, 1<sup>e</sup> badkamer met een douche-/badcombinatie, 2<sup>e</sup> toilet en wastafel, 1<sup>e</sup> slaapkamer met vaste kasten en deur naar achtertuin.

**1<sup>e</sup> verdieping:** wenteltrap naar de ruime overloop op de 1<sup>e</sup> verdieping, 5 ruime slaapkamers waarvan 3 slaapkamers met een dakraam, één met een dakkapel en een slaapkamer met een balkon, badkamer met een wastafel, douchehoek en 3<sup>e</sup> toilet, separate wasruimte met opstelplaats wasmachine/droger en CV-ketel.

**Zolderruimte:** Bereikbaar via een VliZo trap en met voldoende stahoogte.

De woning is voorzien van hardhouten kozijnen met grotendeels dubbelglas.

## Enkele kenmerken:

Kadastrale aanduiding : Maasland sectie C nummer 2139  
Grootte perceel: : 381 m<sup>2</sup>  
Juridische status : Eigen grond  
Bouwjaar : Ca. 1980  
Aantal kamers : 7 kamers (incl. woonkamer)  
Parkeren : op eigen oprit en in garage

NEN 2580 maatvoering	: Gebruiksoppervlakte wonen	184 m <sup>2</sup>
<b>A</b>	Interne bergruimte	50 m <sup>2</sup>
<b>B</b>	Gebouw gebonden buitenruimte	5 m <sup>2</sup>
<b>C</b>	Externe bergruimte	0 m <sup>2</sup>
<b>D</b>	Inhoud van de woning excl. berging	832 m <sup>3</sup>
<b>E</b>	Gasverbruik	n.b. m <sup>3</sup>
<b>F</b>	Elektraverbruik	n.b. kWh
<b>G</b>	Dit is een indicatie volgens huidige bewoning	

CV ketel : Intergas 2021 en een Brinck heteluchtverwarming 1980

Onderhoud binnen : Redelijk  
Onderhoud buiten : Redelijk

Oplevering : In overleg, kan vlot

Bijzonderheden : Eigen grond, tuin op het zuiden, 2025 buiten geschilderd, levensloopbestendig (extra slaap- en badkamer begane grond), verwarmde berging en een inpandige garage in de thermische schil.

De woning heeft een woonoppervlakte van 184 m<sup>2</sup> volgens de NEN2580-meetnorm. Door schuine daken telt een deel van de ruimte niet volledig mee, terwijl deze in de praktijk wel bruikbaar is. Hierdoor beschikt de woning feitelijk over meer bruikbare vloeroppervlakte, wat zorgt voor extra ruimte en mogelijkheden.



WOONVREUGDE  
ZORGT VOOR  
WOONPLEZIER



WOONVREUGDE  
ZORGT VOOR  
WOONPLEZIER



WOONVREUGDE  
ZORGT VOOR  
WOONPLEZIER



WOONVREUGDE  
ZORGT VOOR  
WOONPLEZIER



WOONVREUGDE  
ZORGT VOOR  
WOONPLEZIER



WOONVREUGDE  
ZORGT VOOR  
WOONPLEZIER

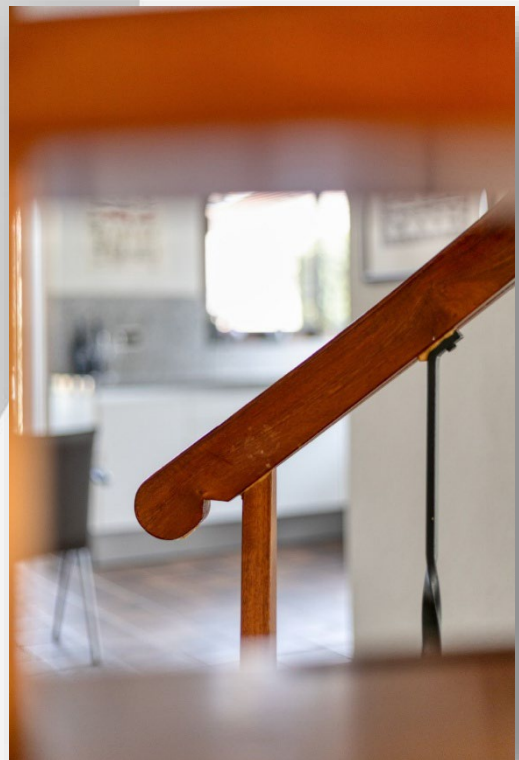

WOONVREUGDE  
ZORGT VOOR  
WOONPLEZIER



WOONVREUGDE  
ZORGT VOOR  
WOONPLEZIER



WOONVREUGDE  
ZORGT VOOR  
WOONPLEZIER

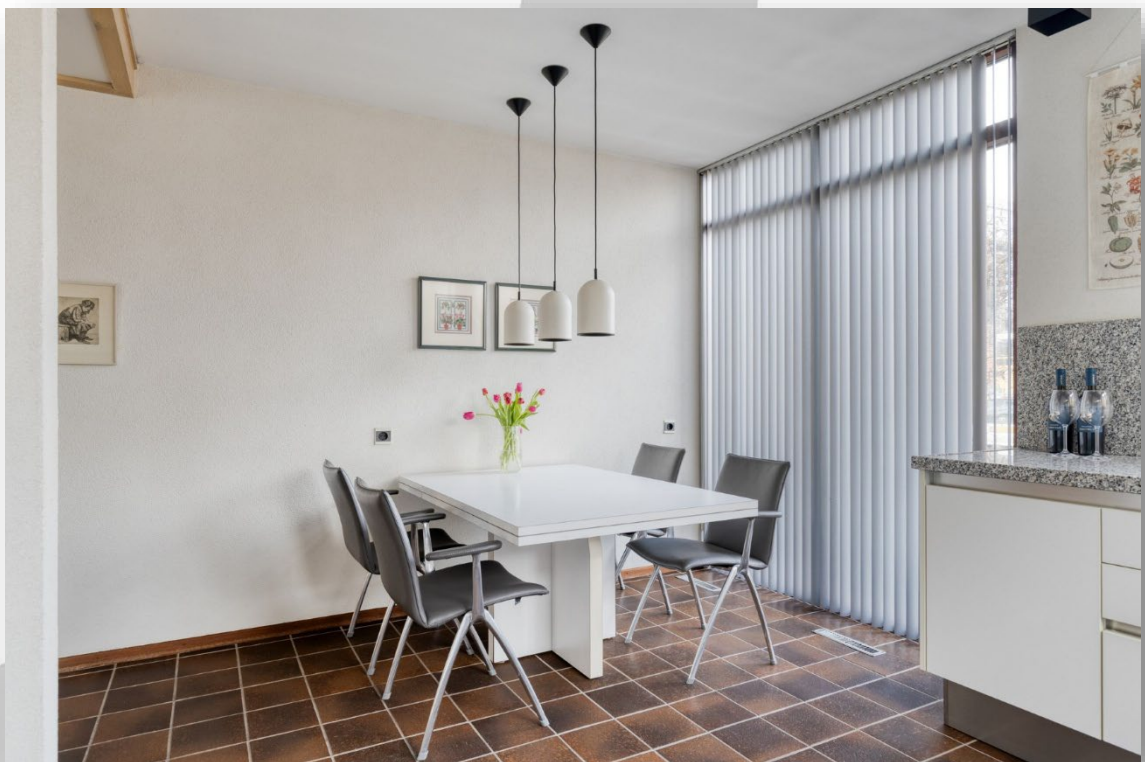

WOONVREUGDE  
ZORGT VOOR  
WOONPLEZIER



WOONVREUGDE  
ZORGT VOOR  
WOONPLEZIER

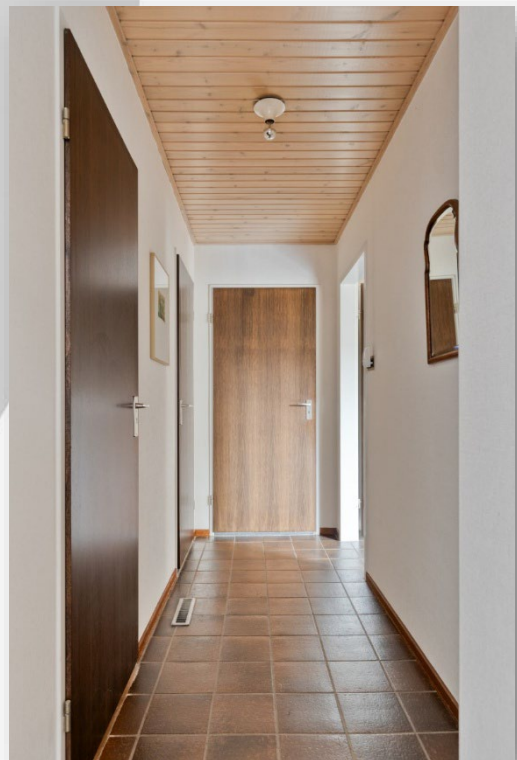

WOONVREUGDE  
ZORGT VOOR  
WOONPLEZIER



WOONVREUGDE  
ZORGT VOOR  
WOONPLEZIER



WOONVREUGDE  
ZORGT VOOR  
WOONPLEZIER



WOONVREUGDE  
ZORGT VOOR  
WOONPLEZIER



WOONVREUGDE  
ZORGT VOOR  
WOONPLEZIER



WOONVREUGDE  
ZORGT VOOR  
WOONPLEZIER



WOONVREUGDE  
ZORGT VOOR  
WOONPLEZIER



WOONVREUGDE  
ZORGT VOOR  
WOONPLEZIER



WOONVREUGDE  
ZORGT VOOR  
WOONPLEZIER



WOONVREUGDE  
ZORGT VOOR  
WOONPLEZIER



WOONVREUGDE  
ZORGT VOOR  
WOONPLEZIER



WOONVREUGDE  
ZORGT VOOR  
WOONPLEZIER

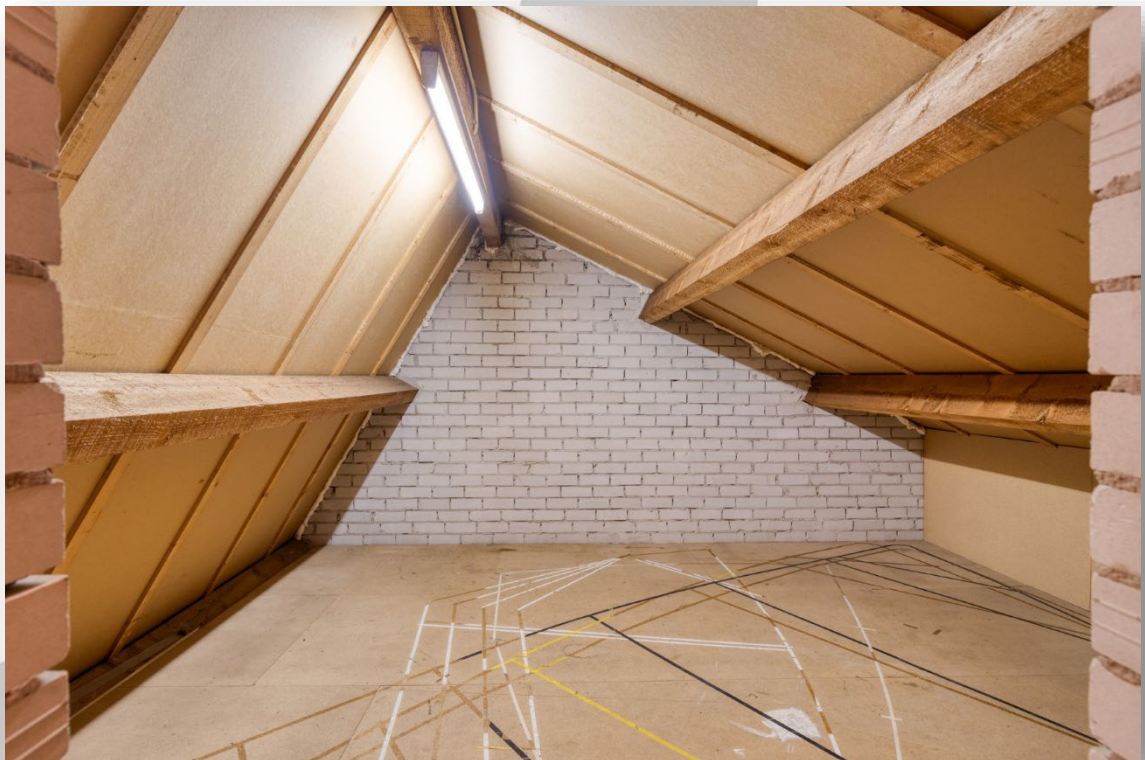

WOONVREUGDE  
ZORGT VOOR  
WOONPLEZIER



WOONVREUGDE  
ZORGT VOOR  
WOONPLEZIER



WOONVREUGDE  
ZORGT VOOR  
WOONPLEZIER



WOONVREUGDE  
ZORGT VOOR  
WOONPLEZIER



WOONVREUGDE  
ZORGT VOOR  
WOONPLEZIER



WOONVREUGDE  
ZORGT VOOR  
WOONPLEZIER



Aan de plattegronden kunnen geen rechten worden ontleend  
 © Zibber www.zibber.nl

WOONVREUGDE  
 ZORGT VOOR  
 WOONPLEZIER



Aan de plattegronden kunnen geen rechten worden ontleend  
 © Zibber www.zibber.nl

WOONVREUGDE  
 ZORGT VOOR  
 WOONPLEZIER

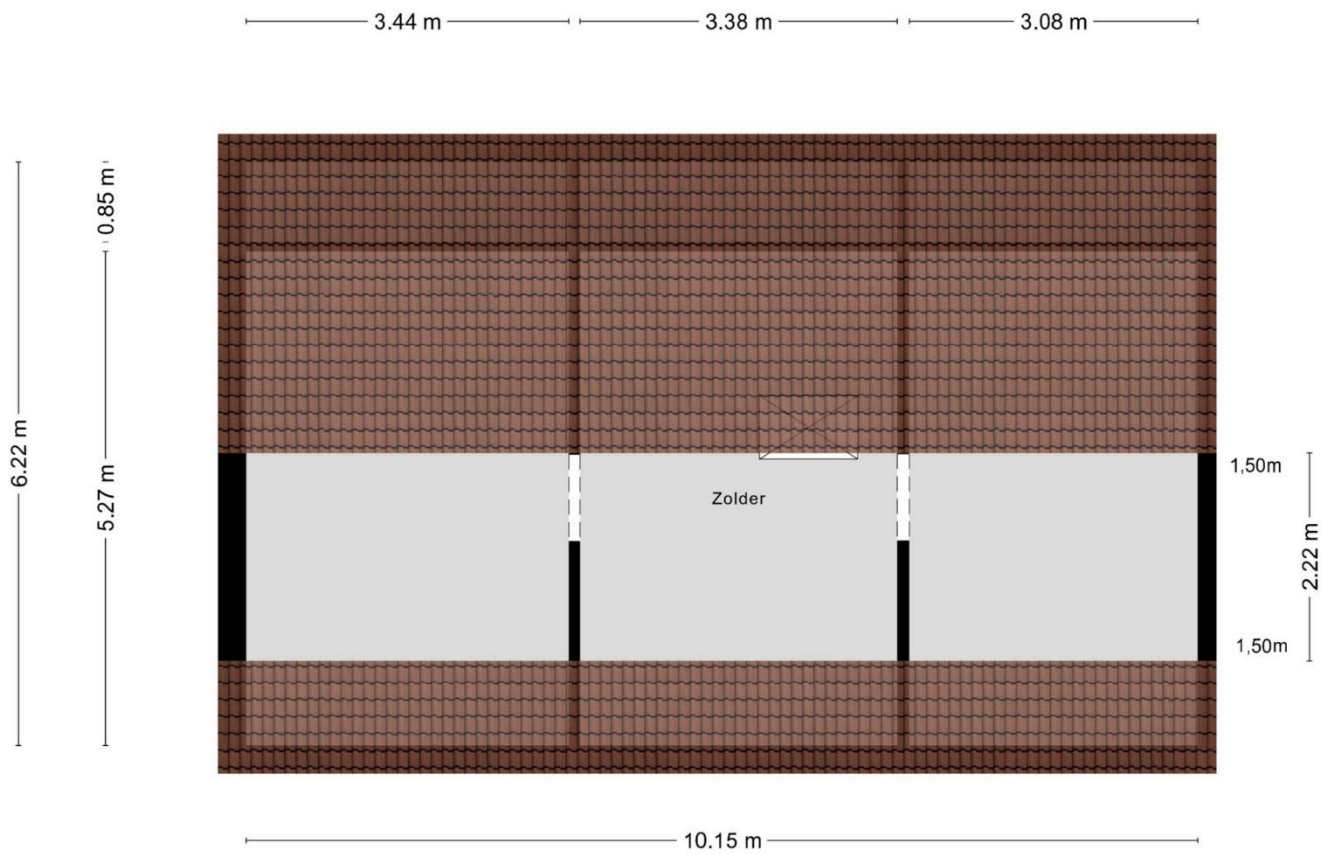

Aan de plattegronden kunnen geen rechten worden ontleend  
 © Zibber [www.zibber.nl](http://www.zibber.nl)

WOONVREUGDE  
 ZORGT VOOR  
 WOONPLEZIER

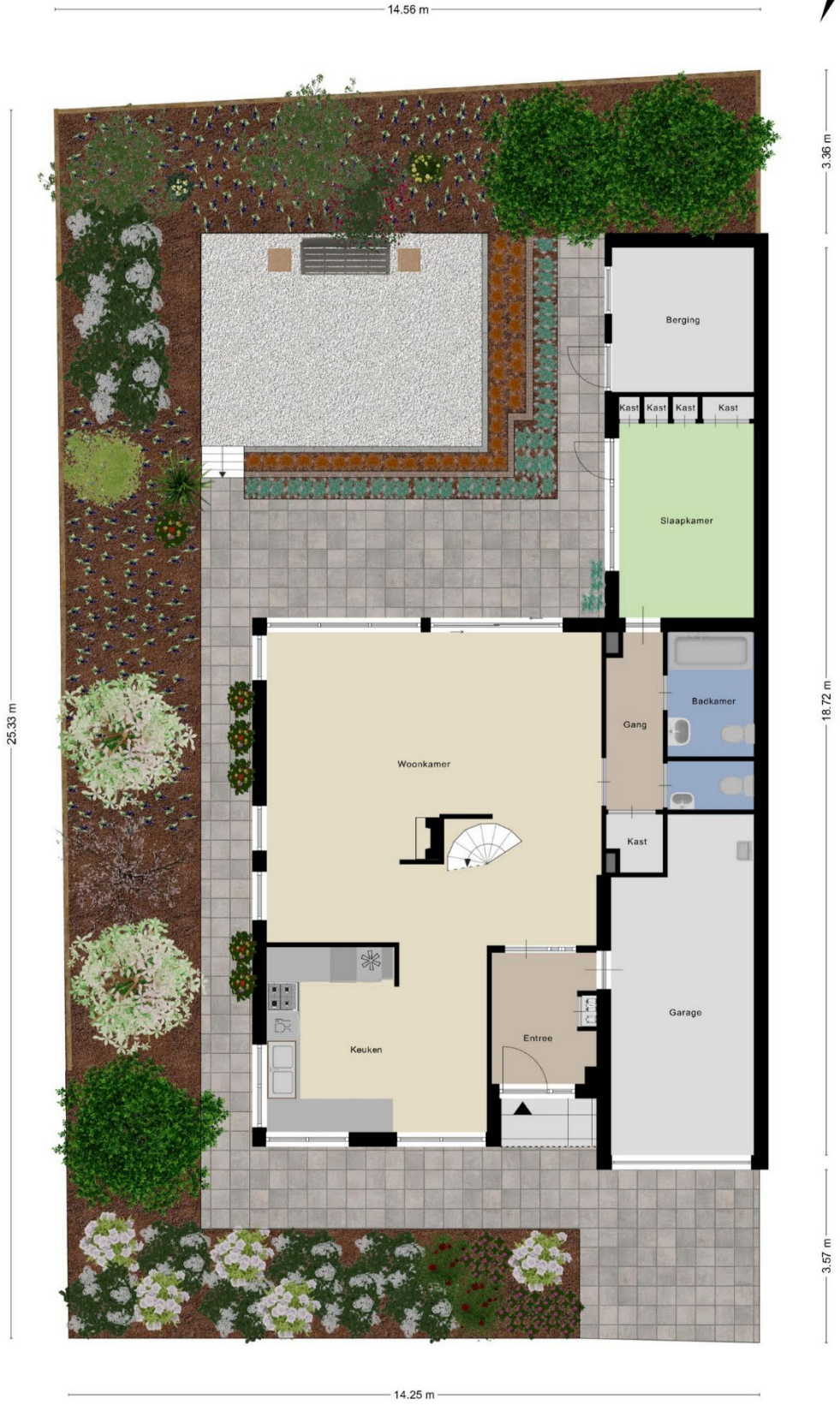

Aan de plattegronden kunnen geen rechten worden ontleend  
© Zibber www.zibber.nl

WOONVREUGDE  
ZORGT VOOR  
WOONPLEZIER



<p><b>12345</b> Perceelnummer</p> <p><b>25</b> Huisnummer</p> <p>— Vastgestelde kadastrale grens</p> <p>— Voorlopige kadastrale grens</p> <p>— Administratieve kadastrale grens</p> <p>— Bebouwing</p>	<p>Schaal 1: 500</p> <p>Kadastrale gemeente Maasland</p> <p>Sectie C</p> <p>Perceel 2139</p>	<p><b>kadaster</b></p> 
--	--	--

Voor een eensluitend uittreksel, geleverd op 5 maart 2026  
De bewaarder van het kadaster en de openbare registers

Aan dit uittreksel kunnen geen betrouwbare maten worden ontleend.  
De Dienst voor het kadaster en de openbare registers behoudt zich de intellectuele eigendomsrechten voor, waaronder het auteursrecht en het databankenrecht.

WOONVREUGDE  
ZORGT VOOR  
WOONPLEZIER

## Lijst van zaken, behorende bij koopovereenkomst.

### Object: Baanderheer 8 te Hoek van Holland

Deze lijst van zaken is bedoeld om aan te geven welke zaken er al dan niet in de woning achterblijven. Bij onduidelijkheid of wanneer hier geen afspraken over gemaakt worden, dan houdt dat in dat de betreffende zaak niet in de woning achterblijft en door de verkoper mee wordt genomen.

	Blijft achter	Gaat mee	Kan worden overgenomen	N.v.t.
<b>Buiten</b>				
Tuinaanleg / beplanting	X	<input type="checkbox"/>	<input type="checkbox"/>	<input type="checkbox"/>
Buitenverlichting	X	<input type="checkbox"/>	<input type="checkbox"/>	<input type="checkbox"/>
Tuinhuis / buitenberging	<input type="checkbox"/>	<input type="checkbox"/>	<input type="checkbox"/>	X
Voordeurbel	X	<input type="checkbox"/>	<input type="checkbox"/>	<input type="checkbox"/>
Vlaggenmast	X	<input type="checkbox"/>	<input type="checkbox"/>	<input type="checkbox"/>
Zonnepanelen	<input type="checkbox"/>	<input type="checkbox"/>	<input type="checkbox"/>	X
Laadpaal auto	<input type="checkbox"/>	<input type="checkbox"/>	<input type="checkbox"/>	X
Overige: .....	<input type="checkbox"/>	<input type="checkbox"/>	<input type="checkbox"/>	<input type="checkbox"/>
<b>Woning</b>				
Alarminstallatie	<input type="checkbox"/>	<input type="checkbox"/>	<input type="checkbox"/>	X
Rolluiken	<input type="checkbox"/>	<input type="checkbox"/>	<input type="checkbox"/>	X
Screens	<input type="checkbox"/>	<input type="checkbox"/>	<input type="checkbox"/>	X
Zonwering buiten ( <b>werking onbekend</b> )	X	<input type="checkbox"/>	<input type="checkbox"/>	<input type="checkbox"/>
Hordeur	<input type="checkbox"/>	<input type="checkbox"/>	<input type="checkbox"/>	X
Voorzethorren	<input type="checkbox"/>	<input type="checkbox"/>	<input type="checkbox"/>	X
Overige: .....	<input type="checkbox"/>	<input type="checkbox"/>	<input type="checkbox"/>	<input type="checkbox"/>
<b>Raamdecoratie, te weten</b>				
Gordijnrails	X	<input type="checkbox"/>	<input type="checkbox"/>	<input type="checkbox"/>
Gordijnen	X	<input type="checkbox"/>	<input type="checkbox"/>	<input type="checkbox"/>
Rolgordijnen	X	<input type="checkbox"/>	<input type="checkbox"/>	<input type="checkbox"/>
Jaloezieën / lamellen	X	<input type="checkbox"/>	<input type="checkbox"/>	<input type="checkbox"/>
Rolhorren / losse horren	<input type="checkbox"/>	<input type="checkbox"/>	<input type="checkbox"/>	X
Overige: .....	<input type="checkbox"/>	<input type="checkbox"/>	<input type="checkbox"/>	<input type="checkbox"/>
<b>Vloerdecoratie, te weten</b>				
Vloerbedekking / <del>linoleum</del>	X	<input type="checkbox"/>	<input type="checkbox"/>	<input type="checkbox"/>
Parketvloer/laminaat	<input type="checkbox"/>	<input type="checkbox"/>	<input type="checkbox"/>	X
Overige: <b>Tegels</b>	X	<input type="checkbox"/>	<input type="checkbox"/>	<input type="checkbox"/>

	Blijft achter	Gaat mee	Kan worden overgenomen	N.v.t.
<b>CV / Warmwatervoorziening</b>				
CV met toebehoren (hete lucht)	X	<input type="checkbox"/>	<input type="checkbox"/>	<input type="checkbox"/>
Thermostaat	X	<input type="checkbox"/>	<input type="checkbox"/>	<input type="checkbox"/>
Close-in boiler	X	<input type="checkbox"/>	<input type="checkbox"/>	<input type="checkbox"/>
Geiser	<input type="checkbox"/>	<input type="checkbox"/>	<input type="checkbox"/>	<input type="checkbox"/>
Airconditioning	<input type="checkbox"/>	<input type="checkbox"/>	<input type="checkbox"/>	<input type="checkbox"/>
Overige: .....	<input type="checkbox"/>	<input type="checkbox"/>	<input type="checkbox"/>	<input type="checkbox"/>
<b>Open haard, houtkachel</b>				
Allesbrander	<input type="checkbox"/>	<input type="checkbox"/>	<input type="checkbox"/>	X
(Voorzet) open haard, gas / hout ( <b>+20 jaar niet gebruikt</b> )	X	<input type="checkbox"/>	<input type="checkbox"/>	<input type="checkbox"/>
Overige: .....	<input type="checkbox"/>	<input type="checkbox"/>	<input type="checkbox"/>	<input type="checkbox"/>
<b>Keuken (inbouw)apparatuur, te weten:</b>				
Keukenblok	X	<input type="checkbox"/>	<input type="checkbox"/>	<input type="checkbox"/>
(Combi)magnetron	X	<input type="checkbox"/>	<input type="checkbox"/>	<input type="checkbox"/>
Oven	X	<input type="checkbox"/>	<input type="checkbox"/>	<input type="checkbox"/>
Gaskookplaat / keramische plaat / inductie / fornuis	X	<input type="checkbox"/>	<input type="checkbox"/>	<input type="checkbox"/>
Afzuigkap	X	<input type="checkbox"/>	<input type="checkbox"/>	<input type="checkbox"/>
Vaatwasser	X	<input type="checkbox"/>	<input type="checkbox"/>	<input type="checkbox"/>
Koel-/vriescombinatie	X	<input type="checkbox"/>	<input type="checkbox"/>	<input type="checkbox"/>
Koelkast met / zonder vriesvak	<input type="checkbox"/>	<input type="checkbox"/>	<input type="checkbox"/>	X
Vriezer	<input type="checkbox"/>	<input type="checkbox"/>	<input type="checkbox"/>	X
Kokend waterkraan	<input type="checkbox"/>	<input type="checkbox"/>	<input type="checkbox"/>	X
Overige: .....	<input type="checkbox"/>	<input type="checkbox"/>	<input type="checkbox"/>	<input type="checkbox"/>
<b>Verlichting, te weten:</b>				
Inbouwverlichting / dimmers	X	<input type="checkbox"/>	<input type="checkbox"/>	<input type="checkbox"/>
Opbouwverlichting	<input type="checkbox"/>	<input type="checkbox"/>	X	<input type="checkbox"/>
Overige: .....	<input type="checkbox"/>	<input type="checkbox"/>	<input type="checkbox"/>	<input type="checkbox"/>
<b>(Losse) kasten, legplanken, te weten:</b>				
Losse kast(en)	X	<input type="checkbox"/>	<input type="checkbox"/>	<input type="checkbox"/>
Boeken/legplanken	X	<input type="checkbox"/>	<input type="checkbox"/>	<input type="checkbox"/>
Vaste (kleding)kast(en)	X	<input type="checkbox"/>	<input type="checkbox"/>	<input type="checkbox"/>
Vast bureau	<input type="checkbox"/>	<input type="checkbox"/>	<input type="checkbox"/>	X
Spiegelwanden	X	<input type="checkbox"/>	<input type="checkbox"/>	<input type="checkbox"/>
Werkbank in schuur / garage	<input type="checkbox"/>	<input type="checkbox"/>	<input type="checkbox"/>	X

WOONVREUGDE  
ZORGT VOOR  
WOONPLEZIER

	Blijft achter	Gaat mee	Kan worden overgenomen	N.v.t.
<b>Sanitaire voorzieningen</b>				
Badkameraccessoires	X	<input type="checkbox"/>	<input type="checkbox"/>	<input type="checkbox"/>
Toiletaccessoires	X	<input type="checkbox"/>	<input type="checkbox"/>	<input type="checkbox"/>
Sauna	<input type="checkbox"/>	<input type="checkbox"/>	<input type="checkbox"/>	X
Overige: .....	<input type="checkbox"/>	<input type="checkbox"/>	<input type="checkbox"/>	<input type="checkbox"/>
<b>Overige zaken, te weten:</b>				
	<input type="checkbox"/>	<input type="checkbox"/>	<input type="checkbox"/>	<input type="checkbox"/>
	<input type="checkbox"/>	<input type="checkbox"/>	<input type="checkbox"/>	<input type="checkbox"/>
	<input type="checkbox"/>	<input type="checkbox"/>	<input type="checkbox"/>	<input type="checkbox"/>
<b>Over te nemen huur-of leasecontracten</b>	<input type="checkbox"/>	<input type="checkbox"/>	<input type="checkbox"/>	X
	<input type="checkbox"/>	<input type="checkbox"/>	<input type="checkbox"/>	<input type="checkbox"/>
	<input type="checkbox"/>	<input type="checkbox"/>	<input type="checkbox"/>	<input type="checkbox"/>

WOONVREUGDE  
ZORGT VOOR  
WOONPLEZIER

Namens de verkoper willen wij u hartelijk danken voor de interesse die u heeft getoond voor zijn/haar woning. Voor vragen kunt u altijd bij ons terecht.

Alle door WOONVREUGDE en de verkoper verstrekte informatie moet uitsluitend gezien worden als een uitnodiging tot nader overleg cq. tot het uitbrengen van een bod.

Vanuit branchevereniging VBO werken wij verplicht met het biedplatform Eerlijk Bieden. Bij ons kunt u rekenen op een transparant biedproces. U ontvangt een link met de woningdocumentatie en de mogelijkheid om een voorstel uit te brengen. Alle biedingen worden automatisch vastgelegd in het digitale biedlogboek, zodat u verzekerd bent van een eerlijk en betrouwbaar proces.

Indien er op de woning c.q. het perceel erfdienstbaarheden, kwalitatieve verplichtingen en/of andere bedingen rusten, gaan deze over op de koper en worden als bijlage behorend bij de koopakte gesteld, meestal in de vorm van het eigendomsbewijs. Behoudens nadere afspraken gelden de standaardregels, zoals deze voorkomen in de model koopakte, die is opgesteld door WOONVREUGDE.

De waarborgsom bedraagt 10% en dient te worden voldaan aan de notaris binnen de vastgestelde termijn (maximaal 5 weken na het sluiten van de koopovereenkomst).

Eventueel door de koper te maken voorbehouden (zoals het verkrijgen van een woonvergunning, hypotheek of hypotheekgarantie) worden alleen vermeld als deze in de onderhandelingen zijn afgesproken.

De ouderdoms- en materiaalclausule is van toepassing op woningen met een bouwjaar tot en met 1994. In deze woningen kan gebruik zijn gemaakt van materialen en toepassingen die destijds gangbaar waren, waaronder mogelijk asbest, lood of andere materialen, zowel op zichtbare als niet-zichtbare plaatsen.

In een onroerende zaak kunnen asbesthoudende stoffen aanwezig zijn. Bij eventuele verwijdering van asbesthoudende materialen dienen op grond van milieuwetgeving speciale maatregelen te worden genomen. Verkoper is gevrijwaard voor alle aansprakelijkheid die uit de aanwezigheid van enige asbest in de onroerende zaak kan voortvloeien.

Het is verkoper en diens makelaar niet bekend dat zich in de grond van het perceel verontreinigde stoffen bevinden die het gebruik als wonen verhinderen. De kandidaat koper wordt desgewenst in de gelegenheid gesteld op zijn/haar kosten een bodemonderzoek te laten uitvoeren.

Hoewel gestreefd is naar een zo zorgvuldig mogelijke weergave van de beschikbare gegevens, moet er van uitgegaan worden dat deze brochure slechts indicatief is. De gegevens (bedragen, jaartallen, omschrijvingen etc.) kunnen zijn verkregen door mondelinge overdracht. Een kandidaat koper heeft zijn eigen onderzoeksplicht naar alle zaken die voor hem van belang zijn. Verkoper stelt uitdrukkelijk dat een koopovereenkomst alleen tot stand komt als over alle hoofdzaken (zoals koopsom) en over de details (zoals oplevering) overeenstemming is bereikt en dit schriftelijk vastgelegd is in een koopakte die door koper en verkoper ondertekend is.

#### **Uitnodiging**

#### **Biedplatform Eerlijk Bieden**

#### **Koopakte**

#### **Waarborgsom/ bankgarantie**

#### **Ontbindende voorwaarden**

#### **Ouderdoms /materiaalclausule**

#### **Asbest/ olietanks**

#### **Bodem**

#### **Voorbehouden**

**HET BEGINT MET VERTROUWEN EN  
HET EINDIGT MET WOONVREUGDE!**

STRANDWEG 80  
3151 HV HOEK VAN HOLLAND  
T +31(0)174 388 301  
E [INFO@WOONVREUGDE.NL](mailto:INFO@WOONVREUGDE.NL)  
I [WWW.WOONVREUGDE.NL](http://WWW.WOONVREUGDE.NL)

W O O N V R E U G D E . N L