

TE KOOP

Sibeliuspad 25

Almere



Vraagprijs

€ 415.000

kosten koper

WAAR VIND IK WAT?

Omschrijving van de woning	3
Foto's	6
Plattegrond	14
Kenmerken	18
Zakenlijst	21
Huis op de kaart	23
Algemene informatie	24
Bijzondere bepalingen	24
Informatie voor kopers	25

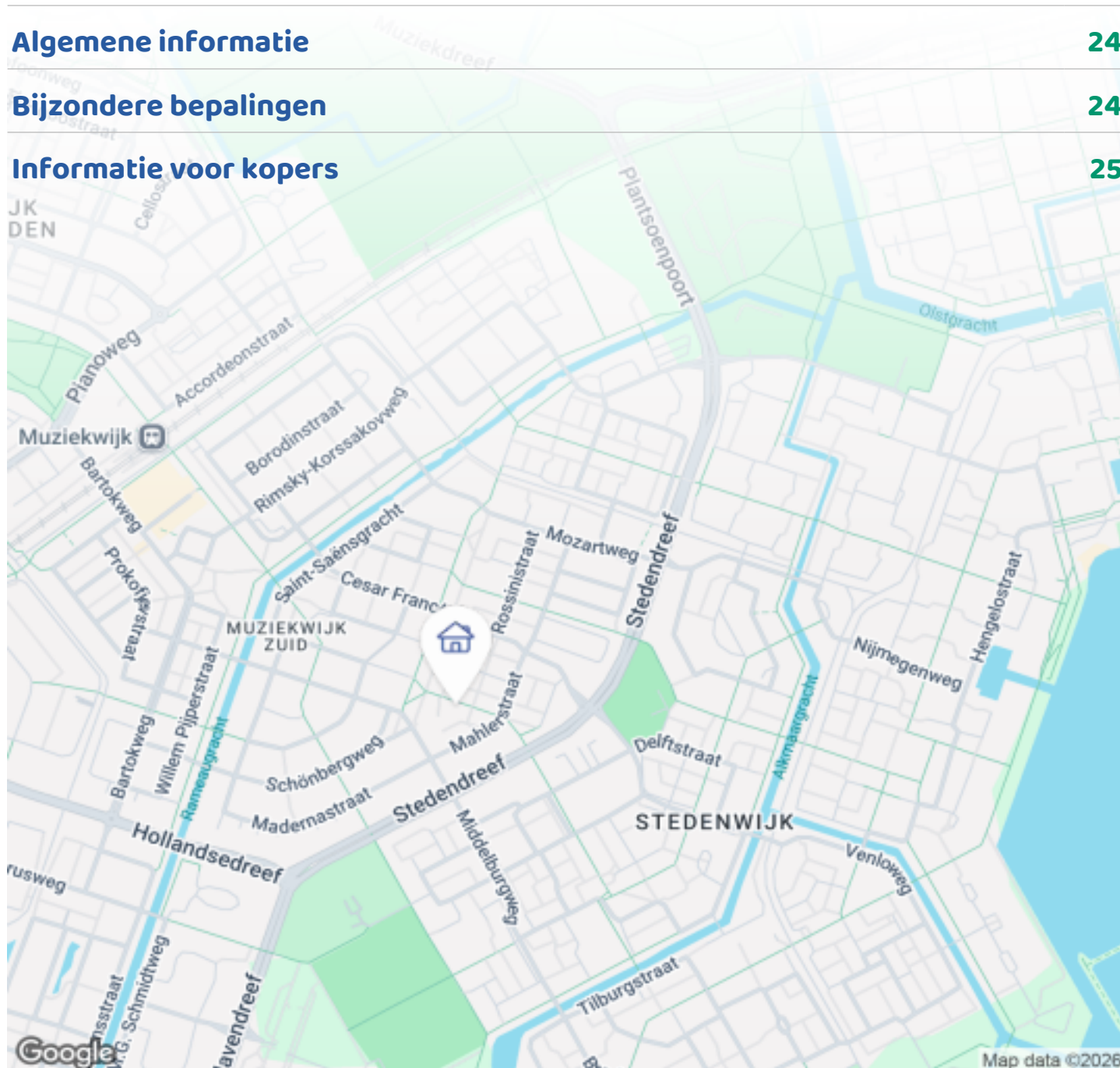

Woningbrochure: Sibeliuspad 25, Almere

OMSCHRIJVING VAN DE WONING



Let op, betreft een bieden vanaf prijs.
BIEDING SLUIT OP DINSDAG 31 MAART OM 16.00 UUR.

LICHTE, RUIME EENGEZINSWONING MET ZONNIGE
TUIN IN DE POPULAIRE MUZIEKWYJK-ZUID
1323 CN ALMERE
(For English, see below)

Op een mooie locatie in de gewilde Muziekwijk-Zuid staat deze ruime eengezinswoning met een zonnige tuin op het zuid-zuidwesten. Aan de voorzijde is het huis gelegen aan een fraaie groenstrook en een fietspad. De achterzijde grenst aan een niet doorgaande weg met volop parkeergelegenheid. Winkels, een NS- station en diverse (internationale) scholen alsmede groenvoorzieningen en diverse speelgelegenheden bevinden zich op loop/fietsafstand. Met de auto bent u in een paar minuten op de uitvalswegen naar Utrecht of Amsterdam.

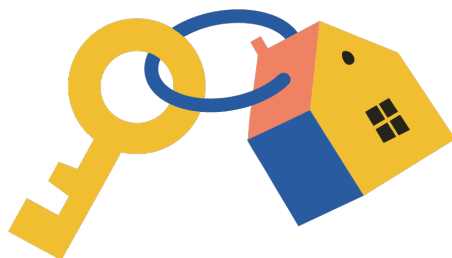

Woningbrochure: Sibeliuspad 25, Almere

www.makelaarsland.nl | 088 200 2000 | info@makelaarsland.nl

OMSCHRIJVING VAN DE WONING

Indeling

Begane grond

Entree, hal met toilet en toegang tot de lichte en ruime tuingerichte woonkamer.

Aan de voorzijde bevindt zich de open keuken in praktische L-opstelling met kookplaat, oven en vaatwasser.

Onder de trap is extra bergruimte gecreëerd.

Eerste verdieping

De overloop geeft toegang tot drie slaapkamers en geheel betegelde badkamer met inloopdouche, wastafelmeubel, designradiator en tweede toilet. De grootste slaapkamer is voorzien van een muur-tot-muur kast met schuifdeuren.

Tweede verdieping

Ruime overloop met veel bergruimte en aansluitingen voor wasmachine en droger.

Grote zolderkamer met extra bergruimte.

Kenmerken

- Goed onderhouden tussenwoning in Muziekwijk-Zuid
- Energielabel B (nog vóór plaatsing van de zonnepanelen)
- Lage energiekosten door isolatie en 6 zonnepanelen (momenteel €117,- per maand)
- Gratis parkeren rondom de woning
- Zonnige achtertuin gelegen op zuid-zuidwest met veel privacy door lage bebouwing
- Grotendeels houten kozijnen met dubbel glas
- Warmte en warm water middels stadsverwarming
- Groepenkast met 7 groepen en 2 aardlekschakelaars
- Oplevering in overleg (kan op korte termijn)

ENGLISH

Please note, this is a "bids starting from" price.
BIDDING CLOSES MARCH 31 AT 4 PM.

BRIGHT, SPACIOUS SINGLE-FAMILY HOME WITH A SUNNY GARDEN IN THE POPULAR MUZIEKWIIJK-ZUID
1323 CN ALMERE

This spacious single-family home with a sunny south-southwest-facing garden is situated in a beautiful location in the popular Muziekwijk-Zuid neighborhood. The front of the house faces a lovely green area with a bicycle path.

The rear of the house borders a no-through road with ample parking.

Shops, a train station, and various (international) schools, as well as green spaces and playgrounds are within walking/cycling distance.

The highways to Utrecht and Amsterdam are just a few minutes away by car.

Layout

Ground floor

Entrance hall with toilet and access to the bright and spacious garden-facing living room.

At the front is the open-plan kitchen with a practical L-shape layout, featuring a cooktop, oven, and dishwasher. Additional storage space has been created under the stairs.

First Floor

The landing provides access to three bedrooms and a fully tiled bathroom with a walk-in shower, vanity, designer radiator, and a second toilet. The master bedroom has a wall-to-wall wardrobe with sliding doors.

Second Floor

Spacious landing with ample storage space and connections for a washing machine and dryer. Large attic room with additional storage.

Features

- Well-maintained terraced house in Muziekwijk-Zuid
- Energy label B (before solar panels were installed)
- Low energy costs due to insulation and 6 solar panels (currently €110 per month)
- Free parking around the house
- Sunny south-southwest-facing backyard with plenty of privacy thanks to low-rise buildings
- Mostly wooden window frames with double glazing

OMSCHRIJVING VAN DE WONING

- Heating and hot water via district heating
- Distribution board with 7 circuits and 2 residual current devices
- Delivery by arrangement (can be done at short notice)



FOTO'S



FOTO'S



FOTO'S



FOTO'S

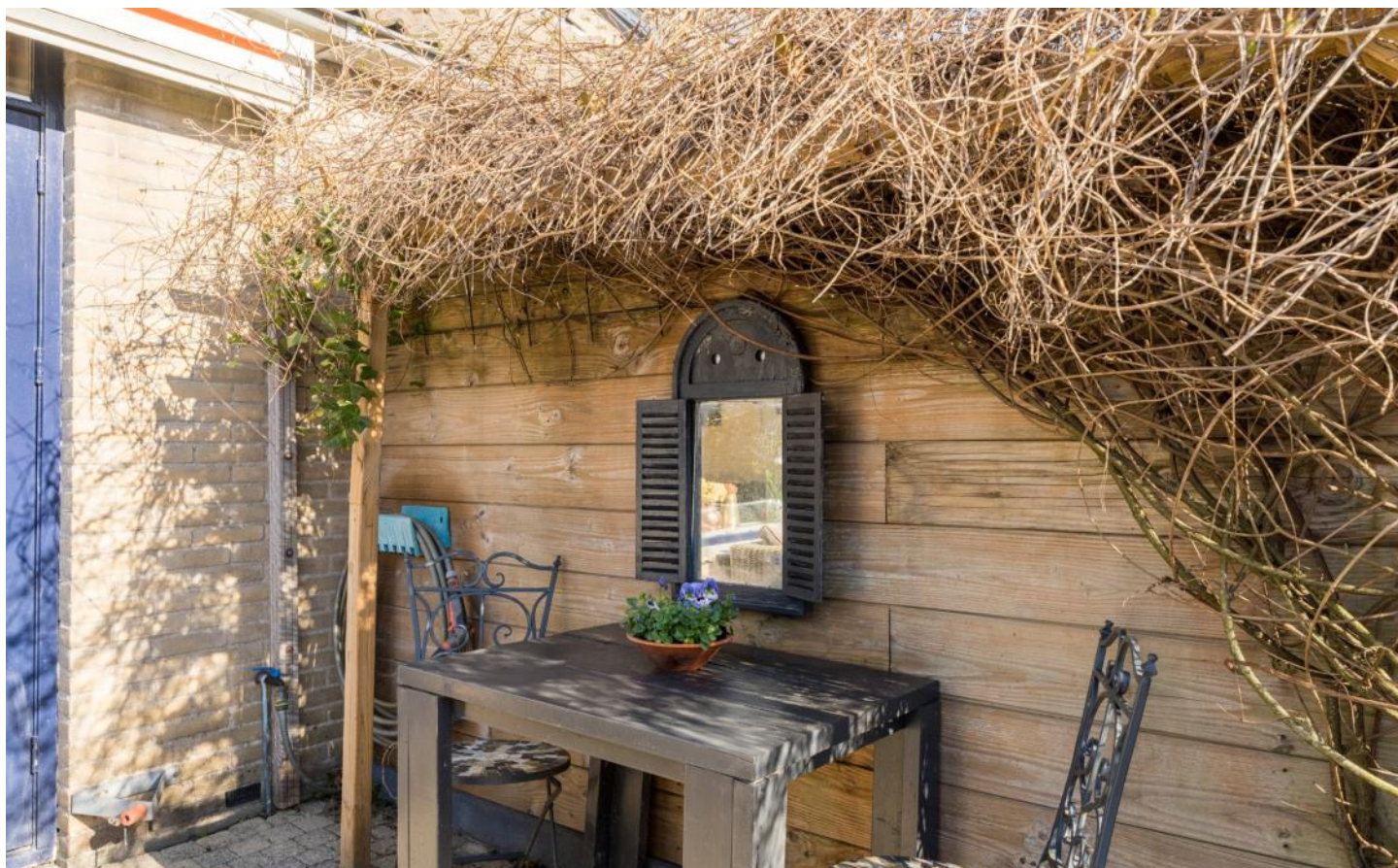



FOTO'S

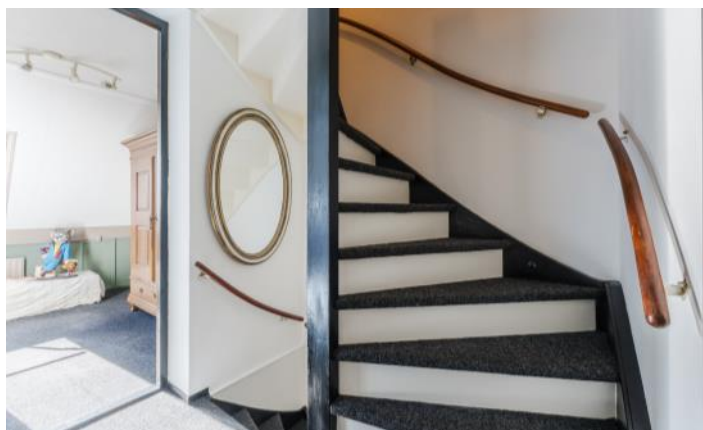

FOTO'S





PLATTEGROND

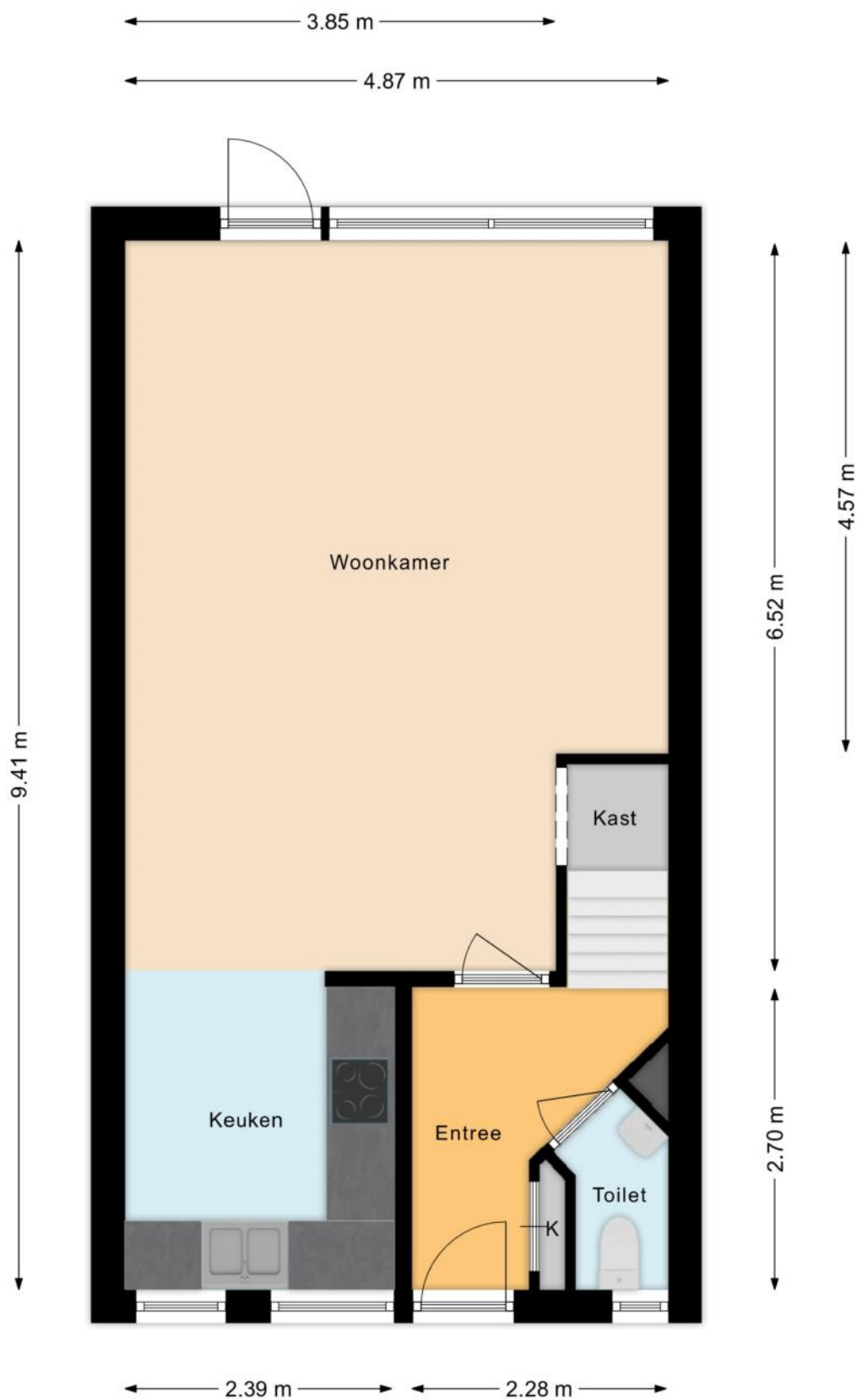

PLATTEGROND

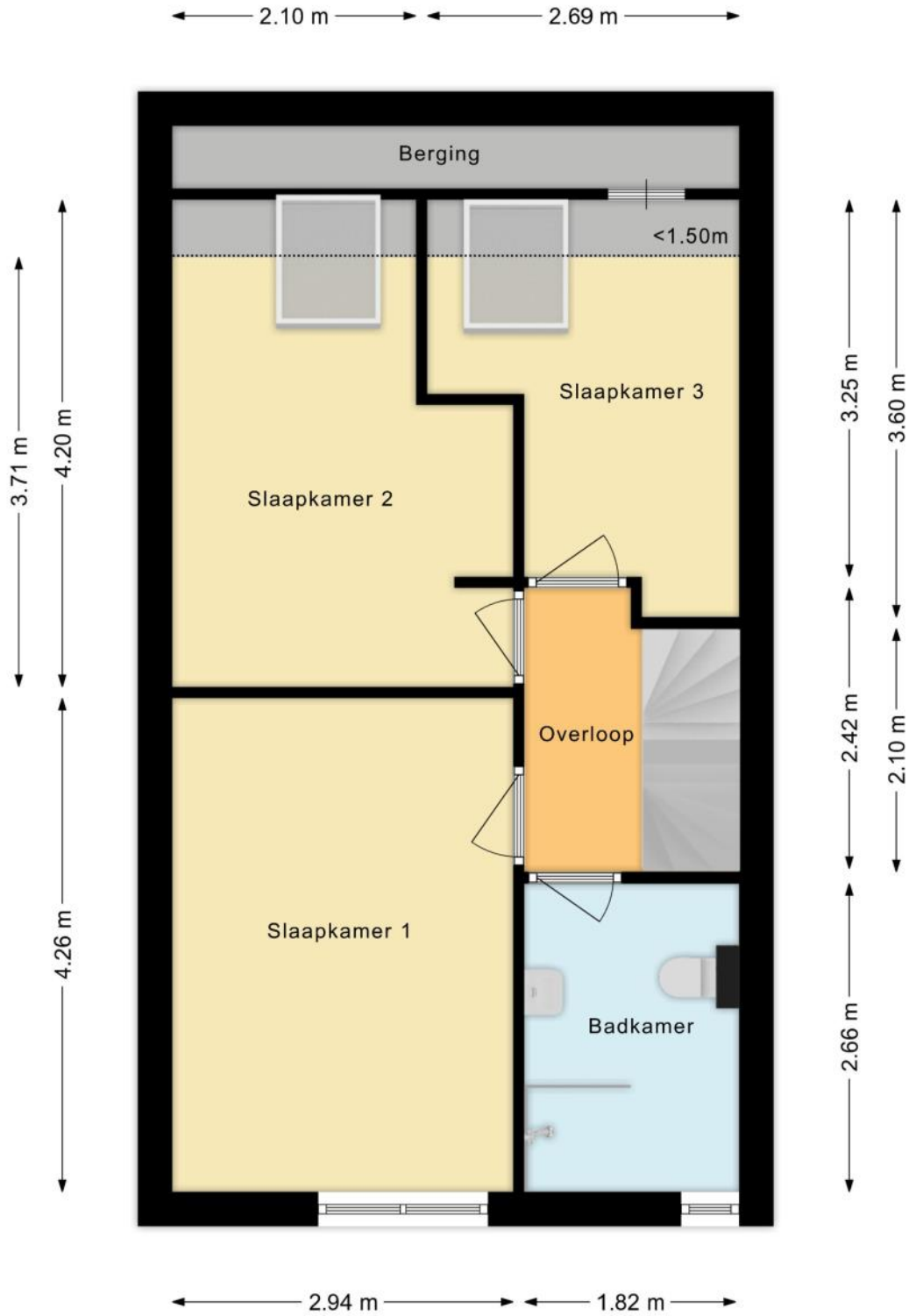

PLATTEGROND

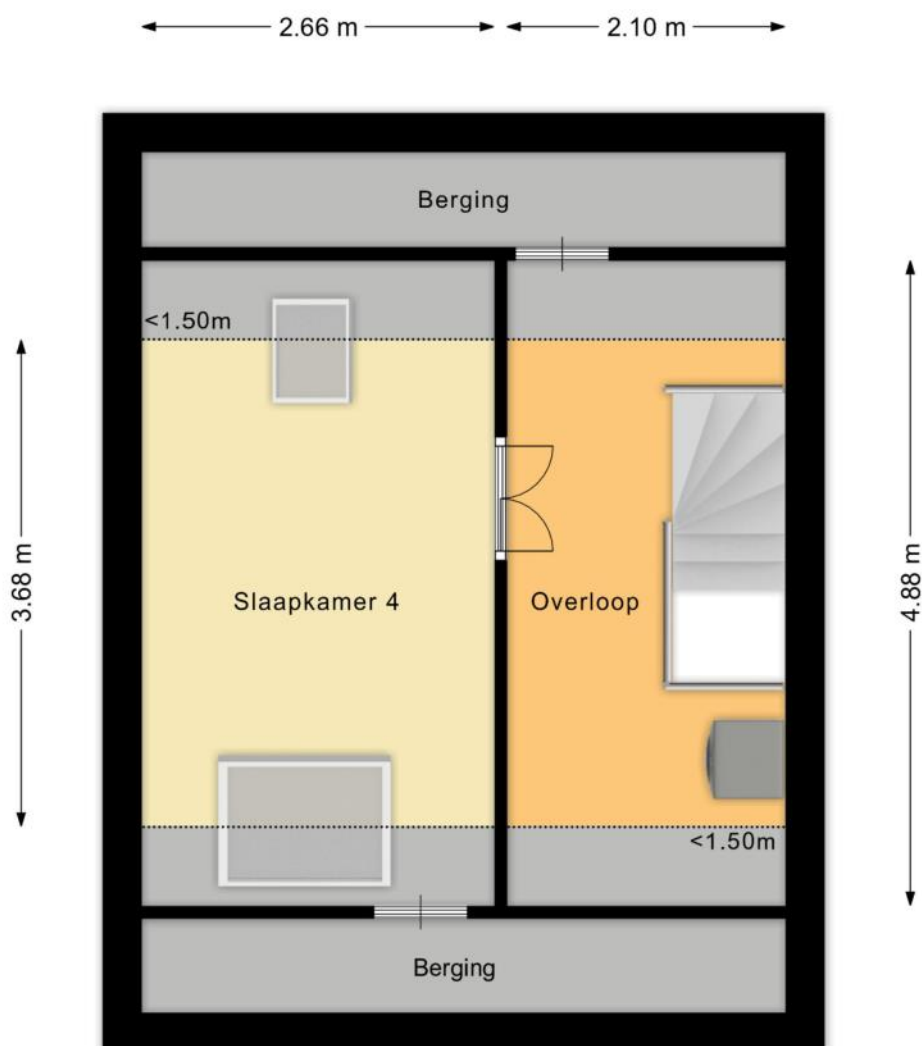

PLATTEGROND

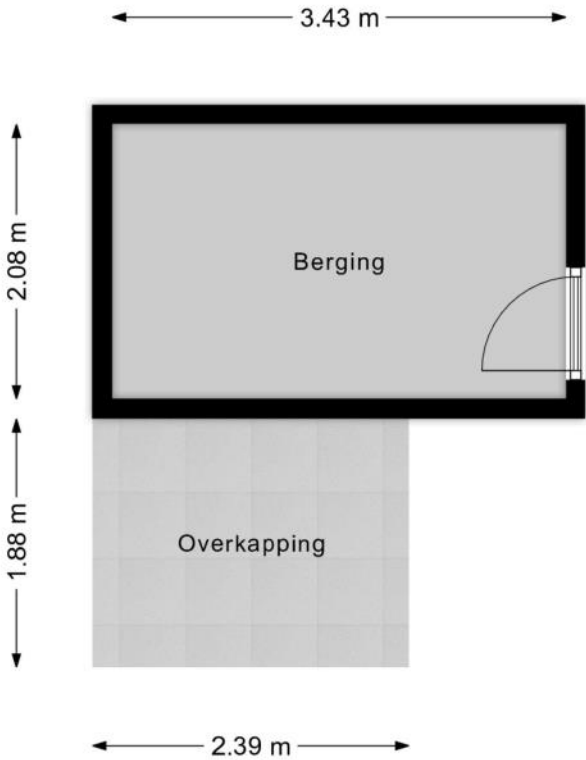

KENMERKEN

Bouw

Soort woonhuis	Eengezinswoning, Tussenwoning
Bouwworm	Bestaande bouw
Bouwjaar	1988
Specifiek	Gedeeltelijk gestoffeerd
Soort dak	Zadeldak
Materiaal dak	Pannen

Oppervlakten en inhoud

Perceeloppervlakte	110 m ²
Inhoud	356 m ³

Gebruiksoppervlakten *

Wonen (= woonoppervlakte)	103 m ²
Externe bergruimte	7 m ²

* Gebruiksoppervlakten

De getoonde gebruiksoppervlakten zijn berekend conform de in de branche geldende meetinstructie. Deze meetinstructie is bedoeld om een meer eenduidige manier van meten toe te passen voor het geven van een indicatie van de gebruiks -

oppervlakte. De meetinstructie sluit verschillen in meetuitkomsten niet volledig uit, door bijvoorbeeld interpretatieverschillen, afrondingen of beperkingen bij het uitvoeren van de meting.

KENMERKEN

Indeling

Aantal kamers	5 kamers (waarvan 4 slaapkamers)
Aantal badkamers	1 badkamer en 1 apart toilet
Badkamervoorzieningen	Toilet, wastafel, wastafelmeubel, inloopdouche
Aantal woonlagen	3 woonlagen
Voorzieningen	Mechanische ventilatie, TV kabel, Buitenzonwering, Dakraam, Glasvezel kabel, Zonnepanelen, Natuurlijke ventilatie

Energie

Energielabel	B
Isolatie	Dakisolatie, Muurisolatie, Dubbel glas
Verwarming	Stadsverwarming
Warm water	Stadsverwarming

Buitenruimte/omgeving

Ligging	In woonwijk
Tuin	Achtertuintuin, Voortuin
Achtertuintuin	50 m² (10m diep en 5m breed)
Ligging tuin	Gelegen op het zuiden, bereikbaar via achterom

KENMERKEN

Bergruimte

Schuur/berging	Vrijstaand hout
Voorzieningen	Voorzien van elektra
Isolatie	Geen isolatie

Parkeergelegenheid

Soort parkeergelegenheid	Openbaar parkeren
--------------------------	-------------------

Kadastrale gegevens

Almere K 1830

Oppervlakte	110 m ²
Eigendomssituatie	Volle eigendom

Bijzonderheden

Er zijn geen bijzonderheden gemeld.

ZAKENLIJST

	Blijft achter	Gaat mee	Ter overname
Losse potten/planten		●	
Buitenverlichting	●		
Vlaggenmast/vlaggenstokhouder	●		
Rookmelder	●		
Zonwering buiten achter	●		
Zonwering binnen (luxaflex e.d.)	●		
Zonnepanelen	●		
Gordijnrails	●		
Gordijnen woonkamer		●	
Gordijnen overig		●	
Vitrages overig		●	
Horren	●		
Vloerbedekking/Linoleum	●		
Laminaat	●		
Kookplaat	●		
Oven	●		
(combi)Magnetron		●	
Afzuigkap	●		
Vaatwasser	●		
Dimmers	●		
Binnenverlichting		●	
Losse kasten		●	
Boeken-, legplanken		●	
Wastafelaccessoires		●	
Toiletaccessoires		●	
Badkameraccessoires		●	

ZAKENLIJST

	Blijft achter	Gaat mee	Ter overname
Radiatorafwerking	●		
Keukenblok (met bovenkasten)	●		
Koel-vriescombinatie		●	
Koffiezetapparaat		●	
Wastafelmeubel	●		
Brievenbus	●		
(Voordeur)bel	●		
(Veiligheids)sloten en overige inbraakpreventie	●		
Mechanische ventilatie	●		



Bekijk tijdens de bezichtiging welke roerende zaken uit de lijst achterblijven, mee gaan, of welke ter overname zijn.

HUIS OP DE KAART

Kadastrale kaart

Uw referentie: MLNEXT



12345	Deze kaart is noordgericht	Schaal 1: 500	
	Perceelnummer	Kadastrale gemeente Almere	
25	Huisnummer	Sectie K	
—	Vastgestelde kadastrale grens	Perceel 1830	
—	Voorlopige kadastrale grens		
—	Administratieve kadastrale grens		
—	Bebouwing		
<p>Voor een eensluitend uittreksel, geleverd op 20 februari 2026 De bewaarder van het kadaster en de openbare registers</p>		<p>Aan dit uittreksel kunnen geen betrouwbare maten worden ontleend. De Dienst voor het kadaster en de openbare registers behoudt zich de intellectuele eigendomsrechten voor, waaronder het auteursrecht en het databankenrecht.</p>	

ALGEMENE INFORMATIE

Hoe bezichtig ik de woning?

Vraag jouw bezichtiging aan via

- telefoon 088 200 2000
- makelaarsland.nl

De makelaar óf de eigenaar van de woning neemt contact met je op om de bezichtiging in te plannen, wanneer het jullie beiden schikt. Als de eigenaar zelf contact met je opneemt, betekent dit dat de rondleiding ook door de eigenaar zelf wordt gedaan. Neemt de makelaar contact op, dan doet de makelaar ook de rondleiding.

Hoe breng ik een bod uit?

Breng jouw bod uit via:

- telefoon 088 200 2000
- het online biedingsformulier

Ga naar makelaarsland.nl en klik op de button 'doe een bod' bij de woningpresentatie. De makelaar neemt jouw bieding in behandeling en zal telefonisch contact met jou en de verkoper opnemen om nader te overleggen. De verkoper zal jouw voorstel accepteren, een tegenvoorstel uitbrengen of het voorstel afwijzen.

Jouw eigen woning verkopen?

Dat kan dat bij ons op twee manieren. Je doet zelf het één en ander of wij doen alles voor je. (Doe de test, dan weet je wat het beste bij jou past.) Wat je ook kiest, je betaalt gewoon een vast laag tarief en je weet precies waar je aan toe bent. Makkelijk toch?

Ouderdomsclausule

Het is koper bekend dat de onroerende zaak meer dan 25 jaar oud is, wat betekent dat de eisen die aan de bouwkwaliteit gesteld mogen worden aanzienlijk lager liggen dan bij nieuwe woningen. In afwijking van artikel 6.3. van de koopakte komt het geheel of ten dele ontbreken van een of meer eigenschappen van de onroerende zaak voor normaal en bijzonder gebruik en het eventueel anderszins niet-beantwoorden van de zaak aan de overeenkomst voor rekening en risico van koper.

Asbestclausule

In een onroerende zaak, gebouwd vóór 1994, kunnen asbesthoudende stoffen/materialen aanwezig zijn. In het geval deze worden verwijderd dienen door koper die maatregelen en voorzieningen te worden getroffen die de wetgeving voorschrijft. Koper verklaart met deze wetgeving bekend te zijn en vrijwaart verkoper voor alle aansprakelijkheid die uit de aanwezigheid in en / of de verwijdering van asbest uit de desbetreffende onroerende zaak kan voortvloeien.

Gratis hypotheekgesprek

Huis gevonden? Dat is mooi, maar kun je die ook betalen? Wees slim en begin op tijd met het bekijken van jouw financiële mogelijkheden. Wat kun je maximaal lenen en wat past het best bij jou? Bij ING kun je erop vertrouwen dat je altijd passend advies krijgt bij jouw persoonlijke situatie, nu en in de toekomst. Plan gratis en vrijblijvend een oriënterend gesprek in op:

[makelaarsland.nl/hypotheekgesprek](https://www.makelaarsland.nl/hypotheekgesprek)

De Makelaarsland Biedgids

Ken jij de regels tijdens het bieden op een huis? We hebben een biedgids ontwikkeld om transparantie in de woningmarkt te bevorderen en jouw kennis over de regels en wetgeving rondom het (ver)koopproces te vergroten. We hebben alle ontwikkelingen, feiten, regels en uitzonderingen rondom het biedproces helder voor je op een rij gezet, zodat jij weloverwogen keuzes kan maken. Het is je gegund!

[makelaarsland.nl/biedgids](https://www.makelaarsland.nl/biedgids)

INFORMATIE VOOR KOPERS

Koopakte

Na overeenstemming zullen afspraken worden vastgelegd in een koopakte conform het model van de Nederlandse Vereniging van Makelaars (NVM). Vooraf zullen wij het cliëntenonderzoek uitvoeren om de identiteit van de betrokken partijen te verifiëren. Dit is een standaard procedure in het kader van onze wettelijke verplichting als makelaar. Voor woningen in Amsterdam zullen afspraken worden vastgelegd in een koopakte conform het model van de Koninklijke Notariële Beroepsorganisatie. In deze koopakte zullen onder andere de onderstaande bijzonderheden worden opgenomen.

Ontbindende voorwaarden financiering

Ten behoeve van een eventueel opgenomen voorbehoud voor het verkrijgen van een financiering hanteert Makelaarsland een termijn van 7 weken (te rekenen vanaf het moment van bereiken van mondelinge overeenstemming) waarbinnen op grond van deze voorwaarde ontbonden kan worden.

Waarborgsom / bankgarantie

De koopovereenkomst vereist van de koper altijd een waarborgsom of bankgarantie van 10% van de koopsom. De koper krijgt 8 weken (te rekenen vanaf het moment van bereiken van mondelinge overeenstemming) om dit te regelen. Bij geen voorbehoud financiering is deze termijn 4 weken.

Notariskosten

Tenzij anders vermeld is de koper vrij in de notariskeuze. Indien deze notaris kosten in rekening brengt aan verkoper, gelden de volgende maxima: 1. Doorhaling hypotheek. In geval van gehele doorhaling € 200,00 (incl. kadasterkosten per doorhaling). In geval van een gedeeltelijke doorhaling € 250,00 (incl. kadasterkosten per doorhaling). 2. Spoedbetaling € 10,00. 3. Onderzoekskosten en opvragen gegevens € 25,00. Bedragen zijn incl. btw. Alle overige kosten, dan wel meerkosten komen voor rekening van de koper.

Meldingsplicht verkoper

De verkoper heeft een meldingsplicht. De koper mag daarom verwachten dat de informatie die door de verkoper wordt verstrekt, correct is. Er moet altijd melding worden gemaakt van eventuele gebreken en bijzondere omstandigheden.



Jij kiest de notaris. Vraag
van tevoren de kosten
op en voorkom
verrassingen.

Onderzoeksplicht

De koper heeft zijn eigen onderzoeksplicht. Dit betekent dat de koper zelf onderzoek dient te verrichten naar de diverse zaken die van belang zijn bij het nemen van de juiste koopbeslissing. Wij noemen: de bouwtechnische staat van de woning, eventuele rechten en plichten die op de woning (of perceel) rusten (ook wel erfdienstbaarheden of kwalitatieve rechten/plichten genoemd) en milieufactoren, omgevingsfactoren, (toekomstige) bestemmingsplannen enzovoorts. Gezien de complexe materie, met name waar het jouw onderzoeksplicht betreft, raden wij je aan een eigen aankoopmakelaar in te schakelen.

Energie label

Verkoper zal bij de notariële eigendomsoverdracht aan koper een energielabel overhandigen, tenzij anders is afgesproken of indien dit op grond van het besluit energieprestatie een dergelijk label of certificaat niet noodzakelijk is. Voor meer informatie www.rvo.nl.

INFORMATIE VOOR KOPERS

Erfdienstbaarheden

Indien er op de woning of het perceel erfdienstbaarheden, kwalitatieve verplichtingen en/of andere bedingen rusten, gaan ze over op de koper en worden ze als bijlage behorend bij de koopakte, meestal in de vorm van het eigendomsbewijs, ter beschikking gesteld.

Schriftelijkheidsvereiste

Alle door Makelaarsland en verkoper verstrekte informatie moet uitsluitend gezien worden als een uitnodiging tot nader overleg dan wel tot het uitbrengen van een bod. Er is pas sprake van een rechtsgeldige koopovereenkomst als de particuliere verkoper en de particuliere koper de koopovereenkomst hebben ondertekend. Dit vloeit voort uit artikel 7:2 Burgerlijk Wetboek. Een bevestiging van de mondelinge overeenstemming per e-mail of een toegestuurd concept van de koopovereenkomst wordt wettelijk niet gezien als een 'ondertekende koopovereenkomst'.

Voorbehouden

Deze brochure is door Makelaarsland met de meeste zorg samengesteld, onder andere aan de hand van de door de verkoper aan ons verstrekte gegevens. De verkoper kan zelf tekst, foto's en/of documentatie over de woning aan Makelaarsland hebben aangeleverd. Om deze redenen kan Makelaarsland er niet voor in staan dat de inhoud van de verkoopbrochure juist is. Makelaarsland verstrekt geen garanties en aanvaardt geen aansprakelijkheid voor de gegevens in deze brochure. Om dezelfde redenen kan de koper aan de inhoud van de vermelde informatie geen rechten ontlenen en dient zelf onderzoek te plegen naar alle aspecten van de woning die voor hem van belang zijn.