



Zandsteen 44, 1625 BV Hoorn

Vraagprijs € 444.444,- k.k.

Omschrijving

Is je huidige huis te groot en zoek je een gelijkvloers, levensloopbestendig appartement, waar je wel genoeg ruimte hebt?

Laat je verwachtingen dan overtreffen door dit mooie instapklare appartement, gelegen op de bovenste verdieping van het De Beeldhouwer aan de Zandsteen in de wijk Nieuwe Steen in Hoorn.

Met een mooie combinatie van modern comfort en praktisch design is dit instapklare appartement jouw eerste stap om je voor te bereiden op je toekomst. Groot voordeel: geen bovenburen, dus geen zorgen over lawaai van de bovengelige vloer.

Of wellicht ben je een starter, met een goede baan, en heb je geen zin in de kopzorgen van een eigen huis? De professionele VVE zorgt ervoor dat jij je niet meer druk hoeft te maken om schilderwerk buitenom, lekkages van het platte dak etc.

Stel je voor dat je elke dag wakker wordt in dit royale appartement, omringd door een heerlijk ruimtelijk gevoel dankzij de hoge plafonds en het vele licht. Lekker ontspannen in je woonkamer met je eigen balkon, waar je heerlijk van de zon geniet. Hier, in dit netjes onderhouden complex, vind je dus de perfecte balans tussen moderne luxe en het warme gevoel van thuis.

Het complex heeft uiteraard een beveiligde entree, je bezoek komt alleen binnen als jij de toegangsdeur vrijgeeft. En de entree oogt verzorgd. Je postvakje bevindt zich hier, als ook de entree tot de lift. Je appartement ligt op de 4e verdieping, dus eigenlijk heb je een penthouse, en ook nog eens met een hoekligging. Je kunt de lift nemen of de trap.

Bij binnenkomst heb je meteen een ruimtelijk gevoel door de hoge plafonds en de efficiënte indeling. De keuken, praktisch en modern, nodigt uit tot maken van heerlijke maaltijden. De keuken is in hoekopstelling, uitgevoerd in moderne kleuren en voorzien van diverse inbouwapparatuur als een 4-pits gasfornuis, afzuigkap, inbouwoven (alles AEG)

De nette, moderne badkamer is lekker ruim en voorzien van een wc, douche en wastafel. Ideaal is natuurlijk ook nog het aparte 2e toilet (je bezoek hoeft dus niet je badkamer in), en de aparte ruimte voor je wasmachine en CV ketel.

Het appartement heeft 2 prima slaapkamers, voorzien van grote ramen. Hierdoor heb je een prima ventilatie en kun je ook in je slaapkamer je raam open doen. Beide slaapkamers zijn voorzien van plafondhoge kledingkasten met schuifdeur, ideaal voor al je kleding en overige spullen.

En dan is er ook nog een 3e kamer, geschikt als bijvoorbeeld werkkamer, of grote walk-in-closet.

Ook heb je buiten beneden nog een eigen berging, voor bijvoorbeeld je vakantieoffers of elektrische fiets of scootmobiel. Parkeren kan op eigen terrein, afgesloten met een slagboom met toegangscode. Er is ook nog voldoende gratis parkeren overal om het gebouw heen.

En de locatie?

Die is gewoonweg perfect! Gelegen in het geografisch hart van Hoorn heb je alle voorzieningen binnen handbereik. Met winkelcentrum De Huesmolen op een paar minuten loopafstand en de bruisende binnenstad van Hoorn binnen 10 fiets/autominuten, heb je alles wat je zoekt, o.a. het NS station met goede verbindingen naar Amsterdam en Schiphol, het mooie stadsstrand en theater, de oude haven en diverse restaurants. Er is dus altijd wat te doen.

En hoe komt het complex van dit leuke appartement dan eigenlijk aan zijn naam De Beeldhouwer? De woorden van de beroemde schilder en beeldhouwer Michelangelo vormen hier de basis voor: "Elk blok steen houdt een beeld verborgen en het is de taak van de beeldhouwer om het te ontdekken".

Zo is dus het voormalig kantoorgebouw met oorspronkelijk bouwjaar 1976, waarin o.a. de scholengemeenschap OSG in heeft gezeten, in 2018 veranderd in een luxe appartementencomplex met mooie materialen, stoere stalen balkons en antraciete kozijnen met hoge plafonds.

Nog even de belangrijkste highlights op een rij:

- Instapklaar modern appartement
- Penthouse en hoekligging: geen overlast van burens dus
- 2 slaapkamers en een 3e werkkamer
- Nette moderne badkamer en keuken
- Apart 2e toilet
- Woonkamer met groot balkon, met zuidligging
- Gratis parkeren op eigen terrein, afgesloten via slagboom
- Energielabel C
- Externe berging buiten op parkeerterrein (handig voor je fiets)
- VVe kosten circa 275,- euro per maand (o.a. schoonmaak, liftonderhoud, opstalverzekering)
- Oplevering in overleg, kan spoedig

Heb ik je interesse gewekt? Kom dat gauw dit leuke appartement met eigen ogen bekijken!

Je bezichtiging plan je rechtstreeks in met mij, de makelaar zelf. Hoe doe je dat?

1. ofwel door het invullen van het Funda formulier,
2. ofwel via het reactieformulier bij de woning op mijn eigen website

Vul hierbij al je gegevens in (naam, adres) én natuurlijk je telefoonnummer. Dan bel ik je zelf spoedig terug om de afspraak in te plannen voor een altijd persoonlijke rondleiding waarbij ik alle tijd heb voor jou en je vragen.

En vergeet je niet om mij te volgen op mijn Instagram ([esthervandijk_makelaartaxateur](#))?

Zo heb je altijd de eerste keuze bij reserveringen, ook voor de altijd populaire zaterdag.

En ik geef hier ook tips over bijvoorbeeld verborgen gebreken en andere tips waar je op moet letten als je een huis wilt kopen, altijd handig!

Kenmerken

Vraagprijs	: € 444.444,00
Soort	: Appartement
Open portiek	: Nee
Aantal kamers	: 3 kamers waarvan 2 slaapkamer(s)
Inhoud woning	: 275 m ³
Gebruiksoppervlakte woonfunctie	: 90 m ²
Soort appartement	: Portiekflat
Bouwjaar	: 2018
Ligging	: Aan drukke weg, aan rustige weg, in woonwijk, vrij uitzicht
Tuin	: Geen tuin
Garage	: Geen garage
Energielabel	: C
Verwarming	: C.V.-Ketel
Isolatie	: Dakisolatie, Muurisolatie, Vloerisolatie, HR-glas, HR++ glas
Voorzieningen	: Mechanische ventilatie, Balansventilatie
C.V.-ketel	: Intergas HRE (Gas gestookt combiketel uit 2018, eigendom)

Locatie

Zandsteen 44
1625 BV HOORN



Esther van Dijk Makelaardij
Diamantplein 14
1625RR, HOORN
Tel: 06 21 176 109
E-mail: info@esthervandijk.nl
www.esthervandijk.nl

Foto's



Foto's



Foto's



Foto's

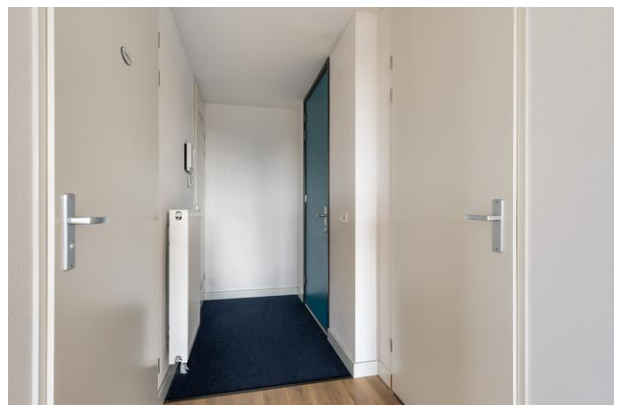

Foto's



Foto's



Kaart van het Kadaster



Esther van Dijk Makelaardij
 Diamantplein 14
 1625RR, HOORN
 Tel: 06 21 176 109
 E-mail: info@esthervandijk.nl
www.esthervandijk.nl

Plattegrond



Aan de plattegronden kunnen geen rechten worden ontleend.
 © Realax www.realax.nl

Plattegrond

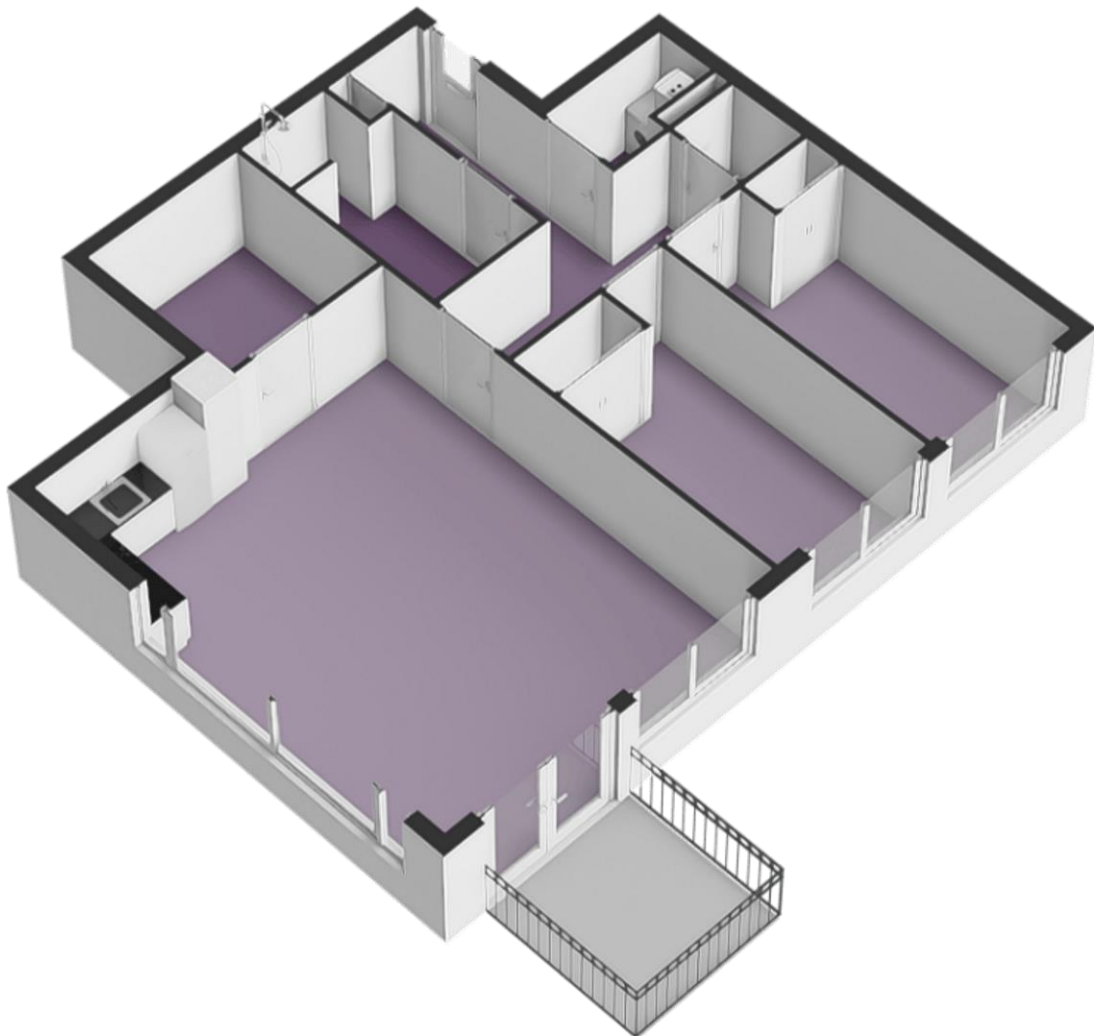

Plattegrond

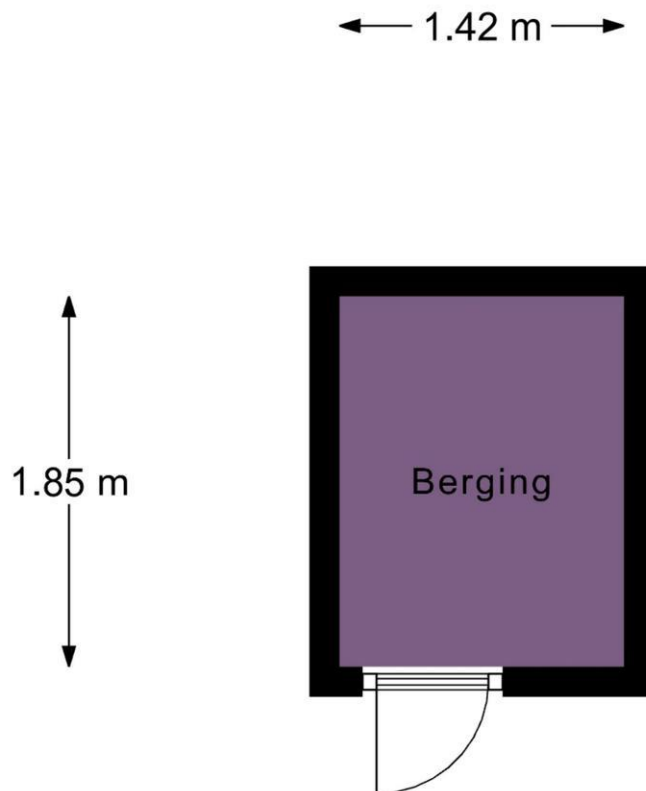

Aan de plattegronden kunnen geen rechten worden ontleend.
© Relax www.realax.nl

Plattegrond

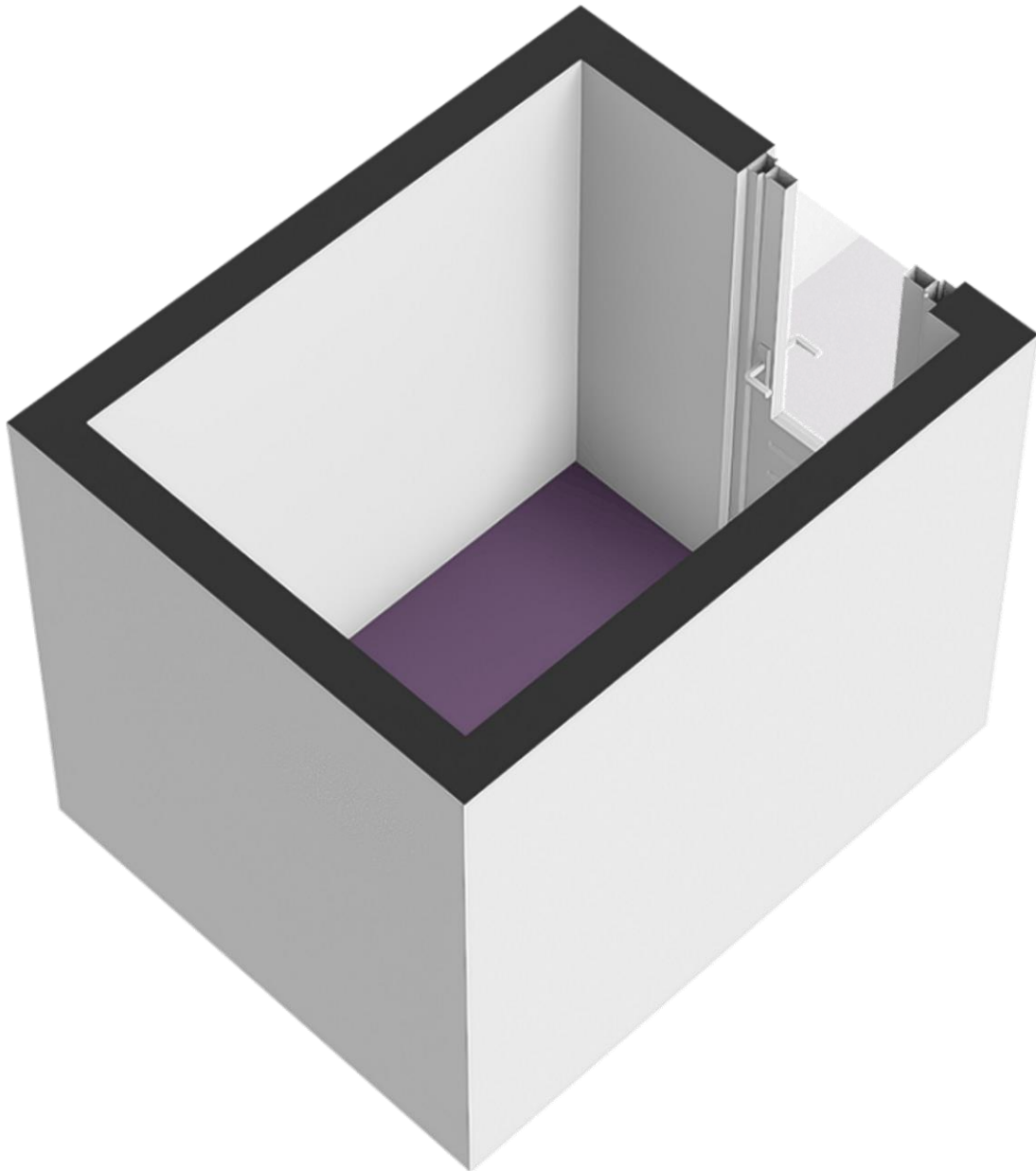



Esther van Dijk Makelaardij
Diamantplein 14
1625RR, HOORN
Tel: 06 21 176 109
E-mail: info@esthervandijk.nl
www.esthervandijk.nl



Lijst van zaken

	Blijft achter	Gaat mee	Kan worden overgenomen	n.v.t.
Woning				
Interieur				
Verlichting, te weten:				
- Inbouwspots/dimmers	<input checked="" type="checkbox"/>	<input type="checkbox"/>	<input type="checkbox"/>	<input type="checkbox"/>
- Opbouwspots/armaturen/lampen/dimmers	<input checked="" type="checkbox"/>	<input type="checkbox"/>	<input type="checkbox"/>	<input type="checkbox"/>
- Losse (hang)lampen	<input checked="" type="checkbox"/>	<input type="checkbox"/>	<input type="checkbox"/>	<input type="checkbox"/>
-	<input type="checkbox"/>	<input type="checkbox"/>	<input type="checkbox"/>	<input checked="" type="checkbox"/>
-	<input type="checkbox"/>	<input type="checkbox"/>	<input type="checkbox"/>	<input checked="" type="checkbox"/>
(Losse)kasten, legplanken, te weten:				
- Vaste kast in slaapkamer 1	<input checked="" type="checkbox"/>	<input type="checkbox"/>	<input type="checkbox"/>	<input type="checkbox"/>
- Vaste kast in slaapkamer 2	<input checked="" type="checkbox"/>	<input type="checkbox"/>	<input type="checkbox"/>	<input type="checkbox"/>
Raamdecoratie/zonwering binnen, te weten:				
- Gordijnrails	<input checked="" type="checkbox"/>	<input type="checkbox"/>	<input type="checkbox"/>	<input type="checkbox"/>
- Gordijnen	<input type="checkbox"/>	<input type="checkbox"/>	<input type="checkbox"/>	<input checked="" type="checkbox"/>
- Overgordijnen	<input type="checkbox"/>	<input type="checkbox"/>	<input type="checkbox"/>	<input checked="" type="checkbox"/>
- Vitrages	<input type="checkbox"/>	<input type="checkbox"/>	<input type="checkbox"/>	<input checked="" type="checkbox"/>
- Rolgordijnen	<input checked="" type="checkbox"/>	<input type="checkbox"/>	<input type="checkbox"/>	<input type="checkbox"/>
- Lamellen	<input type="checkbox"/>	<input type="checkbox"/>	<input type="checkbox"/>	<input checked="" type="checkbox"/>
- Jaloezieën	<input type="checkbox"/>	<input type="checkbox"/>	<input type="checkbox"/>	<input checked="" type="checkbox"/>
- (Losse) horren/rolhorren	<input type="checkbox"/>	<input type="checkbox"/>	<input type="checkbox"/>	<input checked="" type="checkbox"/>
-	<input type="checkbox"/>	<input type="checkbox"/>	<input type="checkbox"/>	<input checked="" type="checkbox"/>
-	<input type="checkbox"/>	<input type="checkbox"/>	<input type="checkbox"/>	<input checked="" type="checkbox"/>
Vloerdecoratie, te weten:				
- Vloerbedekking	<input type="checkbox"/>	<input type="checkbox"/>	<input type="checkbox"/>	<input checked="" type="checkbox"/>
- Parketvloer	<input type="checkbox"/>	<input type="checkbox"/>	<input type="checkbox"/>	<input checked="" type="checkbox"/>
- Houten vloer(delen)	<input type="checkbox"/>	<input type="checkbox"/>	<input type="checkbox"/>	<input checked="" type="checkbox"/>
- Laminaat	<input checked="" type="checkbox"/>	<input type="checkbox"/>	<input type="checkbox"/>	<input type="checkbox"/>
- Plavuizen	<input type="checkbox"/>	<input type="checkbox"/>	<input type="checkbox"/>	<input checked="" type="checkbox"/>
-	<input type="checkbox"/>	<input type="checkbox"/>	<input type="checkbox"/>	<input checked="" type="checkbox"/>
-	<input type="checkbox"/>	<input type="checkbox"/>	<input type="checkbox"/>	<input checked="" type="checkbox"/>
(Voorzet) openhaard met toebehoren	<input type="checkbox"/>	<input type="checkbox"/>	<input type="checkbox"/>	<input checked="" type="checkbox"/>
Allesbrander	<input type="checkbox"/>	<input type="checkbox"/>	<input type="checkbox"/>	<input checked="" type="checkbox"/>
Houtkachel	<input type="checkbox"/>	<input type="checkbox"/>	<input type="checkbox"/>	<input checked="" type="checkbox"/>
(Gas)kachels	<input type="checkbox"/>	<input type="checkbox"/>	<input type="checkbox"/>	<input checked="" type="checkbox"/>

	Blijft achter	Gaat mee	Kan worden overgenomen	n.v.t.
Designradiator(en)	<input checked="" type="checkbox"/>	<input type="checkbox"/>	<input type="checkbox"/>	<input type="checkbox"/>
Radiatorafwerking	<input type="checkbox"/>	<input type="checkbox"/>	<input type="checkbox"/>	<input checked="" type="checkbox"/>
Overig, te weten:				
- Spiegelwanden	<input type="checkbox"/>	<input type="checkbox"/>	<input type="checkbox"/>	<input checked="" type="checkbox"/>
- Schilderij ophangstelsysteem	<input type="checkbox"/>	<input type="checkbox"/>	<input type="checkbox"/>	<input checked="" type="checkbox"/>
-	<input type="checkbox"/>	<input type="checkbox"/>	<input type="checkbox"/>	<input checked="" type="checkbox"/>
-	<input type="checkbox"/>	<input type="checkbox"/>	<input type="checkbox"/>	<input checked="" type="checkbox"/>
-	<input type="checkbox"/>	<input type="checkbox"/>	<input type="checkbox"/>	<input checked="" type="checkbox"/>
-	<input type="checkbox"/>	<input type="checkbox"/>	<input type="checkbox"/>	<input checked="" type="checkbox"/>

Keuken

Keukenblok (met bovenkasten)	<input checked="" type="checkbox"/>	<input type="checkbox"/>	<input type="checkbox"/>	<input type="checkbox"/>
Keuken (inbouw)apparatuur, te weten:				
- Kookplaat	<input checked="" type="checkbox"/>	<input type="checkbox"/>	<input type="checkbox"/>	<input type="checkbox"/>
- (Gas)fornuis	<input type="checkbox"/>	<input type="checkbox"/>	<input type="checkbox"/>	<input checked="" type="checkbox"/>
- Afzuigkap	<input checked="" type="checkbox"/>	<input type="checkbox"/>	<input type="checkbox"/>	<input type="checkbox"/>
- Magnetron	<input type="checkbox"/>	<input type="checkbox"/>	<input type="checkbox"/>	<input checked="" type="checkbox"/>
- Oven	<input type="checkbox"/>	<input type="checkbox"/>	<input type="checkbox"/>	<input checked="" type="checkbox"/>
- Combi-oven/combimagnetron	<input checked="" type="checkbox"/>	<input type="checkbox"/>	<input type="checkbox"/>	<input type="checkbox"/>
- Koelkast	<input type="checkbox"/>	<input type="checkbox"/>	<input type="checkbox"/>	<input checked="" type="checkbox"/>
- Vriezer	<input type="checkbox"/>	<input type="checkbox"/>	<input type="checkbox"/>	<input checked="" type="checkbox"/>
- Koel-vriescombinatie	<input checked="" type="checkbox"/>	<input type="checkbox"/>	<input type="checkbox"/>	<input type="checkbox"/>
- Vaatwasser	<input checked="" type="checkbox"/>	<input type="checkbox"/>	<input type="checkbox"/>	<input type="checkbox"/>
- Quooker	<input type="checkbox"/>	<input type="checkbox"/>	<input type="checkbox"/>	<input checked="" type="checkbox"/>
- Koffiezetapparaat	<input type="checkbox"/>	<input type="checkbox"/>	<input type="checkbox"/>	<input checked="" type="checkbox"/>
-	<input type="checkbox"/>	<input type="checkbox"/>	<input type="checkbox"/>	<input checked="" type="checkbox"/>
-	<input type="checkbox"/>	<input type="checkbox"/>	<input type="checkbox"/>	<input checked="" type="checkbox"/>
Keukenaccessoires, te weten:				
-	<input type="checkbox"/>	<input type="checkbox"/>	<input type="checkbox"/>	<input checked="" type="checkbox"/>
-	<input type="checkbox"/>	<input type="checkbox"/>	<input type="checkbox"/>	<input checked="" type="checkbox"/>
-	<input type="checkbox"/>	<input type="checkbox"/>	<input type="checkbox"/>	<input checked="" type="checkbox"/>
-	<input type="checkbox"/>	<input type="checkbox"/>	<input type="checkbox"/>	<input checked="" type="checkbox"/>
-	<input type="checkbox"/>	<input type="checkbox"/>	<input type="checkbox"/>	<input checked="" type="checkbox"/>
-	<input type="checkbox"/>	<input type="checkbox"/>	<input type="checkbox"/>	<input checked="" type="checkbox"/>
-	<input type="checkbox"/>	<input type="checkbox"/>	<input type="checkbox"/>	<input checked="" type="checkbox"/>
-	<input type="checkbox"/>	<input type="checkbox"/>	<input type="checkbox"/>	<input checked="" type="checkbox"/>

Sanitair/sauna

Toilet met de volgende toebehoren:				
- Toilet	<input checked="" type="checkbox"/>	<input type="checkbox"/>	<input type="checkbox"/>	<input type="checkbox"/>
- Toilethouder	<input type="checkbox"/>	<input type="checkbox"/>	<input type="checkbox"/>	<input checked="" type="checkbox"/>

Esther van Dijk Makelaardij
Diamantplein 14
1625RR, HOORN
Tel: 06 21 176 109
E-mail: info@esthervandijk.nl
www.esthervandijk.nl



- Toiletborstel(houder)	<input type="checkbox"/>	<input type="checkbox"/>	<input type="checkbox"/>	<input checked="" type="checkbox"/>
- Fontein	<input checked="" type="checkbox"/>	<input type="checkbox"/>	<input type="checkbox"/>	<input type="checkbox"/>
-	<input type="checkbox"/>	<input type="checkbox"/>	<input type="checkbox"/>	<input checked="" type="checkbox"/>
-	<input type="checkbox"/>	<input type="checkbox"/>	<input type="checkbox"/>	<input checked="" type="checkbox"/>
Badkamer met de volgende toebehoren:				
- Ligbad	<input type="checkbox"/>	<input type="checkbox"/>	<input type="checkbox"/>	<input checked="" type="checkbox"/>
- Jacuzzi/whirlpool	<input type="checkbox"/>	<input type="checkbox"/>	<input type="checkbox"/>	<input checked="" type="checkbox"/>
- Douche (cabine/scherf)	<input checked="" type="checkbox"/>	<input type="checkbox"/>	<input type="checkbox"/>	<input type="checkbox"/>
- Stoomdouche (cabine)	<input type="checkbox"/>	<input type="checkbox"/>	<input type="checkbox"/>	<input checked="" type="checkbox"/>
- Wastafel	<input checked="" type="checkbox"/>	<input type="checkbox"/>	<input type="checkbox"/>	<input type="checkbox"/>

	Blijft achter	Gaat mee	Kan worden overgenomen	n.v.t.
- Wastafelmeubel	<input type="checkbox"/>	<input type="checkbox"/>	<input type="checkbox"/>	<input checked="" type="checkbox"/>
- Planchet	<input type="checkbox"/>	<input type="checkbox"/>	<input type="checkbox"/>	<input checked="" type="checkbox"/>
- Toiletkast	<input type="checkbox"/>	<input type="checkbox"/>	<input type="checkbox"/>	<input checked="" type="checkbox"/>
- Toilet	<input checked="" type="checkbox"/>	<input type="checkbox"/>	<input type="checkbox"/>	<input type="checkbox"/>
- Toilethouder	<input type="checkbox"/>	<input type="checkbox"/>	<input type="checkbox"/>	<input checked="" type="checkbox"/>
- Toiletborstel(houder)	<input type="checkbox"/>	<input type="checkbox"/>	<input type="checkbox"/>	<input checked="" type="checkbox"/>
-	<input type="checkbox"/>	<input type="checkbox"/>	<input type="checkbox"/>	<input checked="" type="checkbox"/>
-	<input type="checkbox"/>	<input type="checkbox"/>	<input type="checkbox"/>	<input checked="" type="checkbox"/>
Sauna met toebehoren	<input type="checkbox"/>	<input type="checkbox"/>	<input type="checkbox"/>	<input checked="" type="checkbox"/>
	<input type="checkbox"/>	<input type="checkbox"/>	<input type="checkbox"/>	<input checked="" type="checkbox"/>
	<input type="checkbox"/>	<input type="checkbox"/>	<input type="checkbox"/>	<input checked="" type="checkbox"/>
<i>Exterieur/installaties/veiligheid/energiebesparing</i>				
Schotel/antenne	<input type="checkbox"/>	<input type="checkbox"/>	<input type="checkbox"/>	<input checked="" type="checkbox"/>
Brievenbus	<input type="checkbox"/>	<input type="checkbox"/>	<input type="checkbox"/>	<input checked="" type="checkbox"/>
Kluis	<input type="checkbox"/>	<input type="checkbox"/>	<input type="checkbox"/>	<input checked="" type="checkbox"/>
(Voordeur)bel	<input checked="" type="checkbox"/>	<input type="checkbox"/>	<input type="checkbox"/>	<input type="checkbox"/>
Alarminstallatie	<input type="checkbox"/>	<input type="checkbox"/>	<input type="checkbox"/>	<input checked="" type="checkbox"/>
(Veiligheids)sloten en overige inbraakpreventie	<input type="checkbox"/>	<input type="checkbox"/>	<input type="checkbox"/>	<input checked="" type="checkbox"/>
Rookmelders	<input type="checkbox"/>	<input type="checkbox"/>	<input type="checkbox"/>	<input checked="" type="checkbox"/>
(Klok)thermostaat	<input checked="" type="checkbox"/>	<input type="checkbox"/>	<input type="checkbox"/>	<input type="checkbox"/>
Airconditioning	<input type="checkbox"/>	<input type="checkbox"/>	<input type="checkbox"/>	<input checked="" type="checkbox"/>
Warmwatervoorziening, te weten:				
- Via CV-installatie	<input checked="" type="checkbox"/>	<input type="checkbox"/>	<input type="checkbox"/>	<input type="checkbox"/>
- Boiler	<input type="checkbox"/>	<input type="checkbox"/>	<input type="checkbox"/>	<input checked="" type="checkbox"/>
- Geiser	<input type="checkbox"/>	<input type="checkbox"/>	<input type="checkbox"/>	<input checked="" type="checkbox"/>
-	<input type="checkbox"/>	<input type="checkbox"/>	<input type="checkbox"/>	<input checked="" type="checkbox"/>
-	<input type="checkbox"/>	<input type="checkbox"/>	<input type="checkbox"/>	<input checked="" type="checkbox"/>
-	<input type="checkbox"/>	<input type="checkbox"/>	<input type="checkbox"/>	<input checked="" type="checkbox"/>
Screens	<input type="checkbox"/>	<input type="checkbox"/>	<input type="checkbox"/>	<input checked="" type="checkbox"/>
Rolluiken	<input type="checkbox"/>	<input type="checkbox"/>	<input type="checkbox"/>	<input checked="" type="checkbox"/>
Zonwering buiten	<input checked="" type="checkbox"/>	<input type="checkbox"/>	<input type="checkbox"/>	<input type="checkbox"/>
-	<input type="checkbox"/>	<input type="checkbox"/>	<input type="checkbox"/>	<input checked="" type="checkbox"/>
-	<input type="checkbox"/>	<input type="checkbox"/>	<input type="checkbox"/>	<input checked="" type="checkbox"/>
-	<input type="checkbox"/>	<input type="checkbox"/>	<input type="checkbox"/>	<input checked="" type="checkbox"/>
Isolatievoorzieningen (voorzetramen/radiatorfolie etc.), te weten:				
-	<input type="checkbox"/>	<input type="checkbox"/>	<input type="checkbox"/>	<input checked="" type="checkbox"/>
-	<input type="checkbox"/>	<input type="checkbox"/>	<input type="checkbox"/>	<input checked="" type="checkbox"/>
Telefoonaansluiting/internetaansluiting	<input type="checkbox"/>	<input type="checkbox"/>	<input type="checkbox"/>	<input checked="" type="checkbox"/>
Veiligheidsschakelaar wasautomaat	<input type="checkbox"/>	<input type="checkbox"/>	<input type="checkbox"/>	<input checked="" type="checkbox"/>
Waterslot wasautomaat	<input type="checkbox"/>	<input type="checkbox"/>	<input type="checkbox"/>	<input checked="" type="checkbox"/>

Esther van Dijk Makelaardij
Diamantplein 14
1625RR, HOORN
Tel: 06 21 176 109
E-mail: info@esthervandijk.nl
www.esthervandijk.nl



Zonnepanelen	<input type="checkbox"/>	<input type="checkbox"/>	<input type="checkbox"/>	<input checked="" type="checkbox"/>
Oplaadpunt elektrische auto	<input type="checkbox"/>	<input type="checkbox"/>	<input type="checkbox"/>	<input checked="" type="checkbox"/>
	<input type="checkbox"/>	<input type="checkbox"/>	<input type="checkbox"/>	<input checked="" type="checkbox"/>
	<input type="checkbox"/>	<input type="checkbox"/>	<input type="checkbox"/>	<input checked="" type="checkbox"/>

Esther van Dijk Makelaardij
Diamantplein 14
1625RR, HOORN
Tel: 06 21 176 109
E-mail: info@esthervandijk.nl
www.esthervandijk.nl



	Blijft achter	Gaat mee	Kan worden overgenomen	n.v.t.
Tuin				
<i>Inrichting</i>				
Tuinaanleg/bestrating	<input type="checkbox"/>	<input type="checkbox"/>	<input type="checkbox"/>	<input checked="" type="checkbox"/>
Beplanting	<input type="checkbox"/>	<input type="checkbox"/>	<input type="checkbox"/>	<input checked="" type="checkbox"/>
	<input type="checkbox"/>	<input type="checkbox"/>	<input type="checkbox"/>	<input checked="" type="checkbox"/>
<i>Verlichting/installaties</i>				
Buitenverlichting	<input type="checkbox"/>	<input type="checkbox"/>	<input type="checkbox"/>	<input checked="" type="checkbox"/>
Tijd- of schemerschakelaar/bewegingsmelder	<input type="checkbox"/>	<input type="checkbox"/>	<input type="checkbox"/>	<input checked="" type="checkbox"/>
	<input type="checkbox"/>	<input type="checkbox"/>	<input type="checkbox"/>	<input checked="" type="checkbox"/>
<i>Bebouwing</i>				
Tuinhuis/buitenberging	<input type="checkbox"/>	<input type="checkbox"/>	<input type="checkbox"/>	<input checked="" type="checkbox"/>
Kasten/werkbank in tuinhuis/berging	<input type="checkbox"/>	<input type="checkbox"/>	<input type="checkbox"/>	<input checked="" type="checkbox"/>
(Broei)kas	<input type="checkbox"/>	<input type="checkbox"/>	<input type="checkbox"/>	<input checked="" type="checkbox"/>
	<input type="checkbox"/>	<input type="checkbox"/>	<input type="checkbox"/>	<input checked="" type="checkbox"/>
	<input type="checkbox"/>	<input type="checkbox"/>	<input type="checkbox"/>	<input checked="" type="checkbox"/>
<i>Overig</i>				
Overige tuin, te weten:				
- (Sier)hek	<input type="checkbox"/>	<input type="checkbox"/>	<input type="checkbox"/>	<input checked="" type="checkbox"/>
- Vlaggenmast(houder)	<input type="checkbox"/>	<input type="checkbox"/>	<input type="checkbox"/>	<input checked="" type="checkbox"/>
-	<input type="checkbox"/>	<input type="checkbox"/>	<input type="checkbox"/>	<input checked="" type="checkbox"/>
-	<input type="checkbox"/>	<input type="checkbox"/>	<input type="checkbox"/>	<input checked="" type="checkbox"/>
<i>Overig</i>				
Zijn er zaken die geen eigendom zijn van verkoper omdat er sprake is van een leasecontract of huurcontract. Zo ja, neemt verkoper de zaak mee of wordt het betreffende contract overgenomen?	Ja	Nee	Gaat mee	Moet worden overgenomen
CV	<input type="checkbox"/>	<input checked="" type="checkbox"/>	<input type="checkbox"/>	<input type="checkbox"/>
Boiler	<input type="checkbox"/>	<input checked="" type="checkbox"/>	<input type="checkbox"/>	<input type="checkbox"/>
Zonnepanelen	<input type="checkbox"/>	<input checked="" type="checkbox"/>	<input type="checkbox"/>	<input type="checkbox"/>
	<input type="checkbox"/>	<input checked="" type="checkbox"/>	<input type="checkbox"/>	<input type="checkbox"/>
	<input type="checkbox"/>	<input checked="" type="checkbox"/>	<input type="checkbox"/>	<input type="checkbox"/>
	<input type="checkbox"/>	<input checked="" type="checkbox"/>	<input type="checkbox"/>	<input type="checkbox"/>
Bijlage(n) over te nemen contracten:				
-				
-				

Vragenlijst voor de verkoop van een appartement

DEEL B

1 Bijzonderheden

- a. Zijn er nadat u het appartement in eigendom hebt gekregen nog andere, eventuele aanvullende notariële of onderhandse akten opgesteld met betrekking tot het appartement? Nee
Zo ja, welke? : _____
- b. Zijn er mondelinge of schriftelijke afspraken gemaakt over aangrenzende percelen? Nee
(Denk hierbij aan regelingen voor het gebruik van een poort, schuur, garage, tuin, overeenkomsten met meerdere burens, toezeggingen, erfafscheidingen.)
Zo ja, welke zijn dat? : _____
- c. Wijken de huidige terreinafscheidingen af van de kadastrale eigendomsgrenzen? Nee
(Denk hierbij ook aan strookjes grond van de gemeente die u in gebruik heeft, of grond van u die gebruikt wordt door de burens.)
Zo ja, waaruit bestaat die afwijking? : _____
- d. Is een gedeelte van uw appartement, schuur, garage of schutting gebouwd op grond van de burens of andersom? Nee
Zo ja, graag nader toelichten: : _____
- e. Heeft u grond van derden in gebruik? Nee
Zo ja, welke grond? : _____
- f. Rusten er voor zover u weet 'bijzondere lasten en beperkingen' op het appartement? Nee
(‘Bijzondere lasten en beperkingen’ kunnen privaatrechtelijke beperkingen zijn zoals (lijdende) erfdiensbaarheden (bijvoorbeeld een recht van overpad), kwalitatieve verplichtingen, kettingbedingen, vruchtgebruik, voorkeursrecht (bijvoorbeeld een eerste recht van koop), opstalrecht, erfpacht, huurkoop. Het kan ook gaan om publiekrechtelijke beperkingen zoals een aanschrijving van de gemeente in het kader van een illegale verbouwing.)
Zo ja, welke? : _____
- g. Is de Wet voorkeursrecht gemeenten van toepassing? Nee
- h. Is er een anti-speculatiebeding en/of zelfbewoningsplicht van toepassing op het appartement? Nee
Zo ja, hoe lang nog? : _____
- i. Is er sprake van een beschermd stads- of dorpsgezicht of loopt er een procedure tot aanwijzing daartoe? Nee
Is er sprake van een gemeentelijk-, provinciaal-of rijksmonument of loopt er een procedure tot aanwijzing daartoe? Nee
Is er volgens het bestemmingsplan sprake van een beeldbepalend of karakteristiek object? Nee
- j. Is er sprake (geweest) van ruilverkaveling? Nee
Zo ja, moet u hiervoor ruilverkavelingsrente betalen? Ja / Nee
Zo ja, hoeveel en voor hoe lang? Bedrag: € _____

- Duur: _____

- k. Is er sprake van onteigening? Nee
- l. Is het appartement of de grond geheel of gedeeltelijk verhuurd of bij anderen in gebruik? Nee
 Zo ja: Is er een huurcontract/ gebruiksovereenkomst? Ja / Nee
 Indien er geen contract of overeenkomst is, : _____
 beschrijf hieronder wat (mondeling) met de _____
 huurder/ gebruiker is afgesproken:
 Welk gedeelte is verhuurd/ in gebruik gegeven?: _____

 Welke delen vallen onder gezamenlijk gebruik? : _____

 Welke zaken zijn van de huurder en mag hij : _____
 verwijderen bij ontruiming? _____
 (Bijvoorbeeld geiser, keuken, lampen)
 Heeft de huurder een waarborgsom gestort? Ja / Nee
 Zo ja, hoeveel? € _____
 Heeft u nog andere afspraken met de huurders gemaakt? Ja / Nee
 Zo ja, welke? : _____

- m. Behoort de gebruikte berging (of een andere ruimte zoals een garage en/of parkeerplaats) Ja
 ook volgens de splitsingsakte en de splitsingstekening bij het appartement? (Het komt
 regelmatig voor dat een in gebruik zijnde berging/garage/parkeerplaats niet de berging is die
 volgens de splitsingsakte en de splitsingstekening bij het appartement hoort. Men heeft om
 wat voor reden dan ook de berging geruild. Het is van belang om de
 berging/garage/parkeerplaats welke conform de splitsingsakte en de splitsingstekening bij
 het appartement hoort te verkopen)
- n. Is er over het appartement een geschil/procedure gaande, al dan niet bij de rechter, Nee
 huurcommissie of een andere instantie? (bijvoorbeeld onteigening/kwesties met burens,
 zoals erfdiensbaarheden, recht van overpad, erfafscheidingen e.d.)
 Zo ja, welke is/zijn dat? : _____

- o. Is er bezwaar gemaakt tegen de waardebeschikking WOZ? Nee
 Zo ja, toelichting: : _____

- p. Zijn er door de overheid of nutsbedrijven verbeteringen of herstellingen voorgeschreven of Nee
 aangekondigd die nog niet naar behoren zijn uitgevoerd?
 Zo ja, welke? : _____

- q. Zijn er in het verleden subsidies of premies verstrekt die bij verkoop van het appartement Nee
 voor een deel kunnen worden teruggevorderd?
 Zo ja, welke? : _____

- r. Is het appartement onbewoonbaar verklaard of in het verleden ooit onbewoonbaar Nee
 verklaard geweest?
 Zo ja, waarom? : _____

- s. Is er bij verkoop sprake van een omzetbelastingheffing? Nee
 (Bijvoorbeeld omdat het een voormalig bedrijfsonroerendgoed is, of een appartement met
 praktijkgedeelte, of omdat u pas ingrijpend verbouwd hebt.)

Zo ja, waarom? : _____

- t. Hoe gebruikt u het appartement nu? : Ik woon erin
(Bijvoorbeeld voor bewoning, praktijk, winkel, opslag.)
Is dat gebruik volgens de splitsingsakte toegestaan? Ja
Is dat gebruik volgens de gemeente toegestaan? Ja
Zo nee, heeft de gemeente dit strijdige gebruik wel eens bij u aangekaart? Ja / Nee
Hoe heeft de gemeente dit strijdige gebruik bij u aangekaart? : _____

2 Gevels

- a. Is er bij het appartement sprake (geweest) van vochtdoorslag of aanhoudend vochtige plekken op de gevels? Nee
Zo ja, waar? : _____
- b. Zijn er bij het appartement (gerepareerde) scheuren/beschadigingen in/aan de gevels aanwezig? Nee
Zo ja, waar? : _____
- c. Zijn de gevels bij het appartement tijdens de bouw geïsoleerd? Niet bekend
Zo nee, zijn de gevels daarna (deels) geïsoleerd? Niet bekend
Zo ja, wanneer heeft de isolatie van de gevels plaatsgevonden en met welk isolatiemateriaal? : nvt
Heeft u een certificaat of bewijs van het na-isoleren? Nee
Is er sprake van volledige isolatie? Niet bekend
Zo nee, welke delen van de gevels zijn er niet geïsoleerd? : nvt
- d. Zijn de gevels bij het appartement ooit gereinigd? Niet bekend
Zo ja, volgens welke methode en wanneer? : nvt
- a. Hoe oud zijn de daken van het appartementencomplex ongeveer? Platte daken: : Onbekend
Overige daken: : Onbekend

3 Dak(en)

- b. Heeft u last van daklekkages (gehad)? Ja
Zo ja, waar? : Klein plekje boven de koelkast in de keuken en in de hal bij de deur naar de CV ruimte. Deze plekken lekken al lang niet meer. Schilderwerk is hersteld op kosten van VVE.
- c. Zijn er in het verleden in het appartement gebreken geconstateerd aan de dakconstructie zoals scheve, doorbuigende, krakende, beschadigde en/of aangetaste dakdelen? Nee
Zo ja, waar? : _____
- d. Is het dak van het appartementencomplex al eens (gedeeltelijk) vernieuwd c.q. gerepareerd? Ja
Zo ja, welk (gedeelte van het) dak en waarom? : Vermoedelijk tijdens de (om)bouw van school naar appartementen

- e. Is het dak van het appartementencomplex tijdens de bouw geïsoleerd? Platte daken: Niet bekend
 Overige daken: Niet bekend
 Zo nee, is het dak daarna geïsoleerd? Platte daken: Ja / Nee / Niet bekend
 Overige daken: Ja / Nee / Niet bekend
- Zo ja, wanneer heeft de isolatie plaatsgevonden : nvt
 en met welk isolatiemateriaal?
- Heeft u een certificaat of bewijs van het na-isoleren? Nee
 Is er sprake van volledige isolatie? Platte daken: Niet bekend
 Overige daken: Niet bekend
- Zo nee, welke delen zijn er niet geïsoleerd? : _____

- f. Zijn de regenwaterafvoeren van het appartement lek of verstopt? Nee
 Zo ja, toelichting: : _____

- g. Zijn de dakgoten lek of verstopt? Nee
 Zo ja, toelichting: : _____

- a. Van welk materiaal zijn de buitenkozijnen : Hout
 gemaakt?
 (bijvoorbeeld hout, kunststof of aluminium of
 een andersoortig materiaal)
- b. Wanneer zijn de buitenkozijnen, ramen en : Onbekend
 deuren van het appartement voor het laatst
 geschilderd?
- 4 Kozijnen, ramen en deuren
- Is dit gebeurd door een erkend schildersbedrijf? Ja
 Zo ja, door wie? : nvt
- c. Functioneren alle scharnieren en sloten in het appartement? Ja
 Zo nee, toelichting: : _____

- d. Zijn voor alle afsluitbare deuren, ramen etc. sleutels aanwezig? Ja
 Zo nee, voor welke deuren, ramen etc. niet? : _____

- e. Is er sprake van isolerende beglazing in het appartement? Ja
 Zo ja, welk type glas? : Onbekend
 (bijvoorbeeld HR, HR+, HR++ of HR+++; zie de
 glassponning waarin doorgaans staat vermeld
 welke type glas er is geplaatst)
- Is er sprake van isolerende beglazing in het gehele appartement? Ja
 Zo nee, welke ramen zijn niet geïsoleerd? : _____

- f. Is er bij de isolerende beglazing sprake van condensvorming tussen het glas? Nee
 (Denk aan lekkende ruiten.)
 Zo ja, waar? : _____

5 Vloeren, plafonds en wanden

- a. Is er in het appartement sprake (geweest) van vochtdoorslag of optrekkend vocht op vloeren, plafonds en/of wanden? Nee
Zo ja, waar? : _____
- b. Is er in het appartement sprake (geweest) van schimmelvorming op de vloeren, plafonds en/of wanden? Nee
Zo ja, waar? : _____
- c. Zijn er in het appartement (gerepareerde) of (verborgen) scheuren en/of beschadigingen in/aan vloeren, plafonds en/of wanden aanwezig? Nee
Zo ja, waar? : _____
- d. Hebben zich in het verleden in het appartement problemen voorgedaan met de afwerkingen? Nee
(Bijvoorbeeld loszittend tegelwerk, loslatend behang of spuitwerk, holklinkend of loszittend stucwerk, etc)
Zo ja, waar? : _____
- e. Is er in het appartement sprake (geweest) van gebreken aan de vloerconstructie, zoals scheve, doorbuigende, krakende, beschadigde en/of aangetaste vloerdelen? Nee
Zo ja, waar? : _____
- f. Is er in het appartement sprake van vloerisolatie? Niet bekend
Zo ja, wanneer heeft de isolatie van de vloer plaatsgevonden en met welk isolatiemateriaal? : _____
Heeft u een certificaat of bewijs van het na-isoleren? Ja / Nee
Is er sprake van volledige isolatie? Niet bekend
Zo nee, welke delen zijn er niet geïsoleerd? : _____
- a. Is er in het appartement sprake (geweest) van gebreken aan de fundering? Nee
Zo ja, waar? : _____

6 Kelder, kruipruimte en fundering

- b. Is de kruipruimte van het appartement toegankelijk? Nee
Is de kruipruimte droog? Ja
Zo nee of meestal, toelichting: : _____
- c. Is er sprake van vochtdoorslag door de kelderwand? Nee
Zo ja of soms, toelichting: : _____
- d. Is de grondwaterstand in de afgelopen jaren waarneembaar gewijzigd of is er sprake van wateroverlast geweest? Nee
Zo ja, heeft dit tot problemen geleid in de vorm van water in de kruipruimte c.q. kelder? Ja / Nee / n.v.t.
Zo nee, tot wat voor andere problemen heeft dit geleid? : _____
- a. Wat voor warmte-installatie(s) is/zijn er : CV 2017

aanwezig in het appartement?
(bijvoorbeeld cv-installatie, WTW-systeem,
WKO-systeem, blokverwarming, (hybride)
warmtepomp, airconditioning, zonneboiler,
elektrische boiler, pelletkachel dan wel een
andere installatie)

7 Installaties

- Is/zijn de installatie(s) eigendom? Ja
Zo nee, toelichting: : _____
(bijvoorbeeld de installatie(s) is/ zijn gehuurd of _____
geleased. Tevens huur-/leaseprijs vermelden)
- Merk van de installatie(s): : ?
Type(nummer) van de installatie(s): : ?
Installatiedatum van de installatie(s): : 01-01-2017
Op welke datum is/zijn deze installatie(s) voor : 14-11-25
het laatst onderhouden?
- Is het onderhoud uitgevoerd door een erkend bedrijf? Ja
Zo ja, door wie? : Jeroen Blom
- b. Zijn er de afgelopen tijd zaken opgevallen ten aanzien van de installatie(s)? Nee
(bijvoorbeeld de cv-installatie moet meer dan 1 keer per jaar bijgevuld worden of de
installatie functioneert niet goed)
Zo ja, wat is u opgevallen? : _____

- c. Zijn er radiatoren die niet warm worden? Nee
Zo ja, welke? : _____

- d. Zijn er radiatoren of (water)leidingen die lekken? Nee
Zo ja, waar en welke? : _____

- e. Zijn er radiatoren of (water)leidingen die ooit zijn bevroren? Nee
Zo ja, waar? : _____

- f. Heeft u vloerverwarming in het appartement? Nee
Zo ja, betreft dit elektrische vloerverwarming, vloerverwarming met warm water of anders? Ja / Nee
Elektrisch: Ja / Nee
warm water: Ja / Nee
overig, namelijk : _____

- Waar bevindt zich de elektrische vloerverwarming? : _____

- Waar bevindt zich de vloerverwarming met warm water? : _____

- Waar bevindt zich de overige vloerverwarming? : _____

- g. Zijn er vertrekken die niet (goed) warm worden? Nee
Zo ja, welke? : _____

- h. Heeft het appartementencomplex zonnepanelen? Nee

In welk jaar zijn de zonnepanelen geplaatst? : _____
Jaar: _____
Waarvoor wordt de energie die wordt opgewekt gebruikt? : _____
(Bijvoorbeeld voor de privé-gedeeltes van de bewoners of voor de gemeenschappelijke ruimten) _____

i. In welk jaar zijn voor het laatst de aanwezige schoorsteenkanalen/rookgasafvoeren geveegd/gereinigd? : nvt

j. Wanneer heeft u de aanwezige schoorsteenkanalen voor het laatst gebruikt? : nvt
Is de trek van aanwezige schoorsteenkanalen goed? Niet bekend

k. Zijn er onderdelen van de elektrische installatie vernieuwd? (onder de elektrische installatie wordt verstaan alle elektra leidingen/ schakelaars stopcontacten, meterkast e.d.) Nee
Zo ja, wanneer en welke onderdelen? : _____

Zijn er gebreken aan de (technische) installaties? Nee
Zo ja, welke? : _____

l. Is er een laadpaal aanwezig voor een elektrische auto? Nee
Zo ja, waar bevindt deze zich? : _____

Blijft deze achter? Ja / Nee / n.v.t./Nader overeen te komen

m. Is er mechanische ventilatie of een soortgelijk systeem aanwezig? Ja
Zo ja, functioneert dit systeem naar behoren? Ja
Zo nee, toelichting: : _____

Wanneer is dit systeem voor het laatst onderhouden? : ?
Hoe oud is dit systeem ongeveer? : 2017

n. Is er een domoticasysteem of een soortgelijk systeem aanwezig? (Een domoticasysteem bedient de verwarming, verlichting, verwarming, audio, ventilatie e.d. automatisch) Nee
Zo ja, functioneert dit systeem naar behoren? Ja / Nee
Zo nee, toelichting: : _____

Hoe oud is dit systeem ongeveer? : _____

o. Zijn er rookmelders op iedere verdieping aanwezig? Nee
Zo ja, hoe oud zijn de rookmelders ongeveer? : _____

8 Sanitair en riolering

a. Zijn er in het appartement beschadigingen aan wastafels, douche, bad, toiletten, gootstenen en kranen? Nee
Zo ja, welke? : _____

b. Hoe oud is de badkamer ongeveer? : 2017

- c. Lopen de afvoeren van wastafels, douche, bad, toiletten, gootstenen en kranen in het appartement goed door? Ja
 Zo nee, welke niet? : _____
- d. Is het appartement aangesloten op het gemeentelijke riool? Ja
- e. Zijn er in het appartement gebreken (geweest) aan de riolering, zoals breuken, stankoverlast, lekkages, etc.? Nee
 Zo ja, welke? : _____
- f. Is er een andere voorziening, zoals een septictank, beerput of dergelijk aanwezig? Nee
 Zo ja, wat is er aanwezig en hoe dient dit te worden onderhouden? : _____
- g. Van welk jaar dateert de keukenopstelling ongeveer? : 2017
- h. Van welk jaar dateert de inbouwapparatuur ongeveer? : 2017
 Functioneert alle inbouwapparatuur? Ja
 Zo nee, welk inbouwapparaat functioneert niet?: _____
- i. Heeft u een kokend water kraan? (bijvoorbeeld een Quooker kraan of een soortgelijke kraan) Nee
 Zo ja, functioneert deze kraan naar behoren en hoe oud is deze kraan ongeveer? : _____
- a. Wat is het bouwjaar van het appartement? : 2017
- b. Zijn er asbesthoudende materialen in het appartement aanwezig? (bijvoorbeeld asbest zeil, een asbestplaat die onder en/of achter de CV ketel is geplaatst, asbesthoudend isolatiemateriaal om de verwarmingsbuis, asbesthoudend koord bij oude cv-ketels/gaskachels, asbestgolfplaten e.d.) Niet bekend
 Zo ja, welke en waar? : _____
- c. Blijft er in het appartement zeil achter, al dan niet vastgelijmd, dat is aangeschaft tussen 1955 en 1982? Nee
- d. Is er sprake van loden leidingen in het appartement? Niet bekend
 Zo ja, waar? : _____
- e. Is er een Japanse duizendknoop aanwezig in de (gemeenschappelijke)tuin? (Een Japanse duizendknoop is een exotische plant, welke moeilijk te verwijderen is. De sterke wortelstokken en stengels van de Japanse duizendknoop zijn in staat om schade te veroorzaken aan gebouwen, leidingen en wegen) Niet bekend
- f. Heeft u elders lekkages gehad? (dus los van het dak/ sanitair/ riolering) Nee
- g. Is de grond van het appartementencomplex verontreinigd? Niet bekend
 Zo ja, is er een onderzoeksrapport? Ja / Nee / n.v.t.
 Zo ja, heeft de gemeente/provincie een onderzoeks- of saneringsbevel opgelegd? Ja / Nee / n.v.t.
- h. Is er een olietank aanwezig of aanwezig geweest? Niet bekend
 Zo ja, is deze gesaneerd/verwijderd? Ja / Nee / n.v.t.
 Als deze is gesaneerd, waar is de olietank op het: _____

perceel gesitueerd? _____
Is er een Kiwa-certificaat aanwezig? n.v.t.

9 Diversen

- i. Is er sprake van overlast door ongedierte in of (rond)om het appartement? Nee
(Denk aan muizen, ratten, kakkerlakken, etc.)
Zo ja, waar? : _____
- j. Is het appartement aangetast door houtworm, boktor, ander ongedierte of zwam? Nee
Zo ja, waar? : _____
Zo ja, is deze aantasting al eens behandeld? Ja / Nee / n.v.t.
Zo ja, wanneer? : _____
Zo ja, door welk bedrijf? : _____
- k. Is er in het appartement sprake van chlorideschade (betonrot)? Nee
(betonrot komt vooral voor in kruipruimtes van panden gebouwd tussen 1965 en 1981 die voorzien zijn van betonnen vloerelementen van het merk Kwaaitaal of Manta. Ook andere beton- elementen - bijvoorbeeld balkons - kunnen aangetast zijn.)
Zo ja, waar? : _____
- l. Hebben er in het appartement verbouwingen en/of bijbouwingen plaatsgevonden? Nee
Zo ja, welke ver-/bijbouwingen? : _____
Zo ja, in welk jaartal? : _____
Zo ja, door welk bedrijf zijn deze uitgevoerd? : _____
- m. Zijn er in het appartement verbouwingen of uitbreidingen uitgevoerd zonder daartoe Nee
benodigde omgevingsvergunning (voorheen bouwvergunning)?
Zo ja, welke? : _____
- n. Zijn er verbouwingen of uitbreidingen uitgevoerd zonder daartoe benodigde toestemming Nee
van de VvE?
Zo ja, welke? : _____
- o. Is er sprake van glasvezel internet? Niet bekend
- p. Bent u in het bezit van een definitief energieprestatiecertificaat/energielabel? Ja
Zo ja, welke label? : C
- a. Hoeveel betaalde u voor de laatste aanslag onroerendezaakbelasting? € _____
Belastingjaar? : onbekend
- b. Wat is de WOZ-waarde? € 445000
Peiljaar? : 2025
- c. Hoeveel betaalde u voor de laatste aanslag waterschapslasten? € 355
Belastingjaar? : 2025
- d. Hoeveel betaalde u voor de laatste aanslag gemeentelijke belastingen? (zoals rioolheffing en € _____
afvalstoffenheffing e.d.)

- Belastingjaar? : Onbekend
- e. Welke voorschotbedragen betaalt u maandelijks aan de nutsbedrijven? Gas: € _____
- Elektra: € _____
- Water: € _____
- Stadsverwarming: € _____
- Anders: : nvt
- Te weten: € _____
- Wat is uw jaarverbruik voor gas/ elektriciteit en water? Gas (m³): _____
- Elektriciteit hoog (kWh): _____
- Elektriciteit laag (kWh): _____
- Elektriciteit totaal (kWh): _____
- Water (m³): _____
- Stadsverwarming (GJ): _____
- Anders: Gegevens momenteel niet beschikbaar ivm verhuizing
- Met hoeveel bewoners bewoonde u de woning? Aantal: 1

10 Vaste lasten

- f. Zijn er lease- en/of huurkoopcontracten? Nee
(Bijvoorbeeld keuken, kozijnen, cv-ketel, etc.)
- Zo ja, welke? : _____
- Zijn deze contracten overdraagbaar op de koper? Ja / Nee
Let op! Veel lease- en huurkoopcontracten zijn niet langer overdraagbaar op een koper.
Neem hiervoor contact op met de betreffende leverancier.
- Hoe lang lopen de contracten nog en wat is de eventuele afkoopsom? Afkoopsom: € _____
- Duur: : _____
- g. Als er sprake is van erfpacht of opstalrecht hoe hoog is dan de canon per jaar? € _____
- Heeft u alle canons betaald? n.v.t.
- Is de canon afgekocht? n.v.t.
- Zo ja, tot wanneer? : _____
- h. Heeft u alle gemeentelijke belastingen die u verschuldigd bent al betaald? Ja
- Zijn er variabele bedragen voor gemeenschappelijke poorten, inritten of terreinen? Nee
- Zo ja, hoe hoog? : _____
- Zo ja, waarvoor? : _____
- i. Heeft u, om in de straat te parkeren, een parkeervergunning nodig? Nee
- Hoeveel parkeervergunningen kunnen er maximaal worden aangevraagd? : _____
- Wat zijn de kosten voor deze parkeervergunning per jaar? € _____

11 Garanties

Esther van Dijk Makelaardij
Diamantplein 14
1625RR, HOORN
Tel: 06 21 176 109
E-mail: info@esthervandijk.nl
www.esthervandijk.nl



- a. Zijn er lopende onderhoudscontracten en/of garantieregelingen overdraagbaar aan de koper? Nee
 (Zoals dakbedekking, cv-installatie, dubbele beglazing, etc.)
 Zo ja, welke? : _____

12 De VvE en onderlinge verhoudingen

- Is de VvE ingeschreven in het Handelsregister (Kamer van koophandel)? Ja
 Inschrijvingsnummer Kamer van Koophandel: : 68709927
- b. Uit hoeveel appartementsrechten bestaat de VvE? : 50
- c. Is er een eigenaar met 50% of meer dan 50% van het aantal stemmen? Nee
- d. Breukdeel van het aandeel in het appartementencomplex: Woning: : 93
 Berging: : is incl
 Parkeerplaats: : nvt
- e. Aantal stemmen voor dit appartement: : 93

13 De bestuurder(s) ('het bestuur')

- a. Is er een professionele bestuurder? Ja
- b. Zo nee, is de bestuurder lid van de VvE? Ja / Nee / n.v.t.

14 De vergadering van eigenaars

- a. Wordt er ten minste eenmaal per jaar vergaderd? Ja
- b. Zijn er notulen en/of schriftelijke besluiten en actielijsten van de laatste twee vergaderingen beschikbaar? Ja
- c. Lopen er procedures tot vernietiging van besluiten? Nee
 Zo ja, om welke besluiten gaat het? : _____

15 Verzekeringen

- a. Is er een collectieve opstalverzekering? Ja
- b. Is daar een 'appartementenclausule' in opgenomen? Nee
- c. Is er een collectieve wettelijke aansprakelijkheidsverzekering? Ja

16 Het reservefonds, meerjarenonderhoudsplan (MJOP) en bijdrage VvE

- a. Is er een reservefonds? Ja
 Hoe hoog is het reservefonds en wat is de peildatum? Bedrag: € 4049
 Datum: 10-04-2026
- b. Is er een meerjarenonderhoudsplan aanwezig? Ja
 Hoe oud is het meerjarenonderhoudsplan en welke periode bestrijkt het plan? Jaar: : 19-12-2024
 Periode: : 30 jaar
- c. Zo nee, hoe wordt vastgesteld wat moet worden gereserveerd voor groot onderhoud? : _____

- d. Te betalen maandelijkse bijdrage is in totaal: € 275
 Waarvan:
 Exploitatiekosten (servicekosten) € _____

- Reservering voor onderhoud € _____
Stookkosten (voorschot) € _____
- e. Zijn er eenmalige en/of incidentele bijdragen verschuldigd? Nee
Zo ja, waarvoor, wat is het bedrag en wanneer : _____
moeten deze worden betaald? _____
Bedrag: € _____
Te voldoen per: _____
- f. Zijn alle aan de VvE verschuldigde bedragen betaald? Ja
Zo nee, welke niet? : _____

- a. Overige zaken(Overige zaken die de koper naar : Vaatwasser behoeft onderhoud, wordt niet meer warm.
uw mening moet weten)

Aanvullende informatie

Hoe nu verder?

De bezichtiging:

Je hebt deze brochure gekregen als onderdeel van je bezichtigingsaanvraag voor de woning. Ik ben een makelaar die zo uitgebreid mogelijk informeert. Ook de Funda teksten is geen "copy-paste" maar altijd op maat geschreven voor de betreffende woning. Lees dus alles goed door, ook de kenmerken. Een vraag als "hoe oud is de CV ketel" wordt hierin altijd al beantwoord door mij.

In de brochure staan tevens de door de verkopende partij ingevulde lijst van zaken en vragenlijst om je een zo compleet mogelijk beeld te geven van de woning.

Ik hoop dat je voorafgaand aan je bezichtiging deze brochure dus goed doorneemt. Dan kun je je rondleiding echt gebruiken om de sfeer te proeven in de woning, en de ruimte goed op je in te laten werken. Want een huis kopen blijft toch één van de grootste beslissingen in je leven. Ik, als persoonlijk en betrokken lokale makelaar, vind het belangrijk dat iedereen altijd voldoende kans krijgt om zo goed mogelijk voorbereid de woning kan bekijken. Altijd individueel, met alle aandacht voor jouw vragen!

Ik ben als verkopend makelaar natuurlijk in dienst van de verkopende partij, maar uiteindelijk ben ik toch een soort mediator, om tussen alle partijen een voor alle partijen goede uitkomst te bewerkstelligen. Daarom help ik je, ook als koper zijnde, uiteraard goed op weg. Ik kan je helpen met je financieringsaanvraag, je hypotheek en taxatie. Uiteraard leg ik je de koopakte uitgebreid uit. Je kan voor dit traject natuurlijk ook een eigen aankoopmakelaar inschakelen. Ook hierbij kan ik je doorverwijzen naar diverse collega's waarvan ik na bezichtiging kan inschatten of deze bij je gaat passen. Want het is en blijft "mensenwerk" en gevoel speelt een belangrijke rol in het hele proces. Een huis kopen doe je nu eenmaal niet zo heel vaak in je leven!

Een aantal belangrijke onderwerpen na de bezichtiging:

Een bod uitbrengen:

Als je bij de woning denkt "Yes hier zie ik mezelf wonen" kun je een bod gaan uitbrengen. Dit doe je via je eigen Move account waarin het biedingsformulier staat. Dit vul je zo compleet mogelijk in. Bij overige opmerkingen kun je ook nog een soort "persoonlijke motivatie" geven, je weet maar nooit wat de doorslag kan geven. Want het gaat bij een voorstel niet alleen maar om de beste prijs, maar ook om de opleveringstermijn en de overige voorbehouden. Laat je hierin, het liefst voordat je van start gaat met je bezichtigingen, uitgebreid informeren door een goede hypotheekadviseur. Ook ik kan je hierbij behulpzaam zijn door je te verwijzen naar onafhankelijke, deskundige lokale adviseurs.

Als je bod wordt geaccepteerd krijg je daarna alle stukken en de (concept)koopakte toegestuurd. Deze wordt altijd gemaakt volgens het standaard NVM/VBO/Vereniging Eigen Huis model. Soms worden hier clausules aan toegevoegd zoals informatie over erfdienstbaarheden, ouderdomsclausule, asbest. Dit wordt je allemaal uitgelegd door mij voordat je gaat tekenen, of je eigen aankoopmakelaar staat je hierin bij!

Goed om te weten bij het uitbrengen van je bod:

Onderzoeksplicht:

Als koper heb je je eigen onderzoeksplicht naar alle zaken die voor jou van belang zijn. Alle beschikbare informatie van de verkopend makelaar bestuderen hoort hier zeker bij. Net als informatie inwinnen naar bestemmingsplannen, bodemvervuiling, asbest en je financiële mogelijkheden.

Wil je zeker van je zaak zijn? Schakel dan je eigen aankoopmakelaar in. Ik kan je hierbij uiteraard helpen en doorverwijzen naar collega's die deskundig en gecertificeerd zijn.

Er kunnen extra clausules worden toegevoegd aan de standaard koopakte, hieronder beschrijf ik de meest

Esther van Dijk Makelaardij
Diamantplein 14
1625RR, HOORN
Tel: 06 21 176 109
E-mail: info@esthervandijk.nl
www.esthervandijk.nl



voorkomende.

Niet-standaard clausules in de koopakte:

Ouderdomsclausule:

Als de woning die verkocht wordt uit het bouwjaar 2007 of eerder komt, wordt standaard door mij een ouderdomsclausule opgenomen in de koopakte. Dit maakt duidelijk dat koper beseft dat hij geen nieuwbouwwoning koopt, maar een woning waaraan de eisen die aan de kwaliteit van die woning mogen worden gesteld, anders liggen dan bij nieuwe woningen. Er kan bijvoorbeeld ook nog asbestmateriaal in de woning gebruikt zijn, andere isolatiematerialen, Rc waarden etc.

Niet-zelfbewoningsclausule:

Als de woning wordt verkocht zonder dat de verkopers in deze woning hebben gewoond, dan komt dit extra artikel in de koopakte. Dit is bijvoorbeeld het geval bij een verkoop door kinderen in verband met overlijden van ouders. Dit zal ik altijd in de brochure/funda tekst op voorhand vermelden.

Bouwkundige keuring:

In de woning kunnen bijvoorbeeld nog asbesthoudende stoffen aanwezig zijn, er kan sprake zijn van een betonnen begane grond vloer van het merk Kwaaitaal, Manta, Dato of andere namen waar de mogelijkheid bestaat dat er schade (betonrot) kan ontstaan. Of er kan houtworm aanwezig zijn in houten balken. Als je behoefte hebt aan extra zekerheid, kun je natuurlijk altijd een bouwkundige keuring laten doen door een deskundige bouwkundige adviseur.

Dit dien je wel op te nemen in je biedingsvoorstel. En dit kan op 2 manieren. Ofwel een keuring die je zo snel mogelijk, maar in ieder geval binnen de 3 dagen wettelijke bedenktijd laat doen, ofwel als bouwtechnisch voorbehoud met een maximaal bedrag in de koopakte als ontbindende voorwaarde.

Koopakte ondertekenen:

Na ondertekening van de akte komt er ook veel op je af: het regelen van de taxaties, het regelen van je hypotheek, diverse nutsaansluitingen regelen, je opstalverzekering etc. Ook hierbij kan ik je behulpzaam zijn en op weg helpen.

Notaris:

Als koper mag je (tenzij anders vermeld) de notaris uitkiezen. Deze dient wel in de gemeente te liggen van de plaats van de te verkopen woning of in werkgebied Hoorn. Een andere keuze is in overleg mogelijk, houd er dan wel rekening mee dat er extra notariskosten bij kunnen komen voor koper voor het verlenen van volmachten aan verkopers.

Verkoop eigen huis:

Mocht je zelf nog een eigen woning moeten verkopen, ook dan kun je mij natuurlijk inschakelen. Je weet in ieder geval hoe ik een bezichtiging verzorg en hoe ik met jullie communiceer, een aanwijzing of ik ook als verkoopmakelaar aan jullie verwachtingen kan voldoen en bij jullie pas.

Ik kom graag langs om nader kennis te maken en een waardebeoordeling te geven van je woning. Je krijgt dan tevens al uitgebreid advies over verkoopstyling en een verkoopplan na afloop. Verder verwijs ik natuurlijk graag naar de enthousiaste reacties van klanten die je zijn voorgegaan. Check hiervoor de Funda beoordelingen of de Google reviews van mijn kantoor!

Hypotheekadvies:

Voor uitstekend hypotheekadvies tegen een betaalbaar tarief kan ik ook doorverwijzen naar diverse, onafhankelijk werkende zelfstandige hypotheekadviseurs in de regio, waarvan ik weet dat ze op dezelfde betrokken en persoonlijke wijze als ik met hun klanten omgaan.

Mocht je nog vragen hebben, na afloop van de bezichtiging of al voorafgaand aan onze afspraak, je kan altijd contact met mij opnemen, ik ben op diverse manieren bereikbaar via telefoon, of e-mail, en een appje kan altijd!

Esther van Dijk Makelaardij
Diamantplein 14
1625RR, HOORN
Tel: 06 21 176 109
E-mail: info@esthervandijk.nl
www.esthervandijk.nl



Ik help je graag bij de zoektocht naar je ideale woning en ik regel alles van A tot Z voor je.

Kortom, schakel je mij in als je aankoop- of verkoopmakelaar dan weet je dat je geen stress ervaart en totaal ontzorgd wordt!

Ik ben het visitekaartje van je woning:-)

Groet,
Esther van Dijk
Register-Makelaar Register-Taxateur

Werkgebied: Groot West-Friesland, van Hoorn tot Enkhuizen, van Purmerend tot Heerhugowaard

06 21 176 109
info@esthervandijk.nl

Nawoord: Uiteraard is bij het opstellen van deze brochure de grootst mogelijke zorgvuldigheid betracht, echter verkopend makelaar kan geen aansprakelijkheid ervaren voor onjuiste informatie. Sommige gegevens (waaronder jaartallen, bedragen, beschrijvingen) kunnen zijn verkregen door mondelinge overdracht. De door mij gemaakte plattegronden zijn naar eer en geweten persoonlijk door mij ingemeten maar dienen slechts ter indicatie. Er kunnen derhalve geen rechten aan worden ontleend.

Esther van Dijk Makelaardij
Diamantplein 14
1625RR, HOORN
Tel: 06 21 176 109
E-mail: info@esthervandijk.nl
www.esthervandijk.nl

