



Koekoekspad 27, 1602 NE Enkhuzen

Vraagprijs € 350.000,- k.k.

Koekoekspad 27, 1602 NE Enkhuizen

Ruimte, licht en comfort op een fijne plek nabij het Koperwiekplein

Op korte afstand van het Koperwiekplein staat deze verrassend ruime eengezinswoning waar je je direct thuis voelt. Een huis met veel leefruimte, vijf slaapkamers en een prettige lichtinval, gecombineerd met slimme aanpassingen die zorgen voor een comfortabel en energiezuinig geheel.

Begane grond

Bij binnenkomst valt meteen de praktische indeling op. De hal geeft toegang tot een modern toilet en de woonkamer. De woonkamer is ruim en licht, met voldoende plek voor een gezellige zithoek en een grote eettafel. Daarnaast is er een praktische kast aanwezig en bevindt de trap zich in de woonkamer. Aan de achterzijde ligt de ruime keuken, waar veel daglicht binnenkomt. Vanuit de keuken loop je zo de tuin in, wat het contact tussen binnen en buiten erg prettig maakt.

Eerste verdieping

Op de eerste verdieping zijn drie goed bemeten slaapkamers en een recent vernieuwde (2023) badkamer. De badkamer is modern en comfortabel ingericht met een inlopdouche met stordouche, een wandcloset en een dubbel wastafelmeubel. Extra prettig zijn de vloerverwarming en de verwarmde spiegel, wat zorgt voor dagelijks comfort.

Tweede verdieping

De tweede verdieping biedt opnieuw veel ruimte. Op de voorzolder vind je onder andere een handige wastafel en de aansluiting voor de wasmachine en droger. Tevens hangt hier een airco. Daarnaast zijn hier nog twee slaapkamers gerealiseerd. In totaal telt de woning daardoor vijf slaapkamers, wat het huis geschikt maakt voor gezinnen, thuiswerken of hobby's.

Tuin

De achtertuin is gelegen op het noorden, maar biedt verrassend veel zon. Met name achterin de tuin kun je volop van de zon genieten, terwijl er dicht bij de woning juist fijne schaduwplekken zijn. Zo is er altijd een plek te vinden die past bij het moment van de dag. Daarnaast beschikt de tuin over een achterom en een stenen schuur.

Wat deze woning extra aantrekkelijk maakt, is dat er al veel is gedaan om het huis comfortabel en zuinig in gebruik te maken. Zo is er isolerend glas geplaatst en zijn het dak en de muren geïsoleerd. Ook liggen er zonnepanelen op het dak en is de cv-ketel vernieuwd. Dit zorgt ervoor dat de energiekosten relatief laag blijven. Daarnaast helpen de airco en zonneschermen om het huis ook in de zomer aangenaam koel te houden.

Enkhuizen is een geliefde woonplaats voor wie houdt van een gezellige, complete stad met een dorps karakter. Op loopafstand vind je het moderne winkelcentrum Koperwiekplein, diverse scholen, kinderopvang, dokterspraktijk, sportfaciliteiten en speeltuintjes. Ook de historische binnenstad, de havens en het NS station liggen op korte fietsafstand.

Kortom: Een ruim en licht huis op een centrale plek, waar je zo in kunt trekken en nog jarenlang plezier van hebt.

De makelaars van CMK laten u deze woning graag zien!

Vraagprijs € 350.000,- k.k.

Kenmerken

Vraagprijs	: € 350.000,00
Soort	: Woonhuis
Type woning	: Tussenwoning
Aantal kamers	: 6 kamers waarvan 5 slaapkamer(s)
Inhoud woning	: 456 m ³
Perceel oppervlakte	: 143 m ²
Gebruiksoppervlakte woonfunctie	: 133 m ²
Soort woning	: Eengezinswoning
Bouwjaar	: 1973
Ligging	: In woonwijk
Tuin	: Achtertuin
Hoofdtuin	: Achtertuin 46,28 m ²
Garage	: Geen garage
Energielabel	: A
Verwarming	: C.V.-Ketel
Isolatie	: Dakisolatie, Muurisolatie, Dubbel glas, HR-glas, HR+ glas
Voorzieningen	: TV kabel, Buitenzonwering, Airconditioning, Dakraam, Zonnepanelen, Natuurlijke ventilatie
C.V.-ketel	: Intergas (Gas gestookt combiketel uit 2022, eigendom)

Locatie

Koekoekspad 27
1602 NE ENKHUIZEN

















































Kadastrale kaart

Kadastrale kaart

Uw referentie: VK Koekoekspad 27



<p>12345 Perceelnummer</p> <p>25 Huisnummer</p> <p>— Vastgestelde kadastrale grens</p> <p>— Voorlopige kadastrale grens</p> <p>— Administratieve kadastrale grens</p> <p>— Bebouwing</p> <p><small>Voor een eensluitend uittreksel, geleverd op 19 maart 2026 De bewaarder van het kadaster en de openbare registers</small></p>	<p>Schaal 1: 500</p> <p>Kadastrale gemeente Enkhuizen</p> <p>Sectie B</p> <p>Perceel 2311</p> <p><small>Aan dit uittreksel kunnen geen betrouwbare maten worden ontleend. De Dienst voor het kadaster en de openbare registers behoudt zich de intellectuele eigendomsrechten voor, waaronder het auteursrecht en het databankenrecht.</small></p>	
--	--	--

Plattegrond

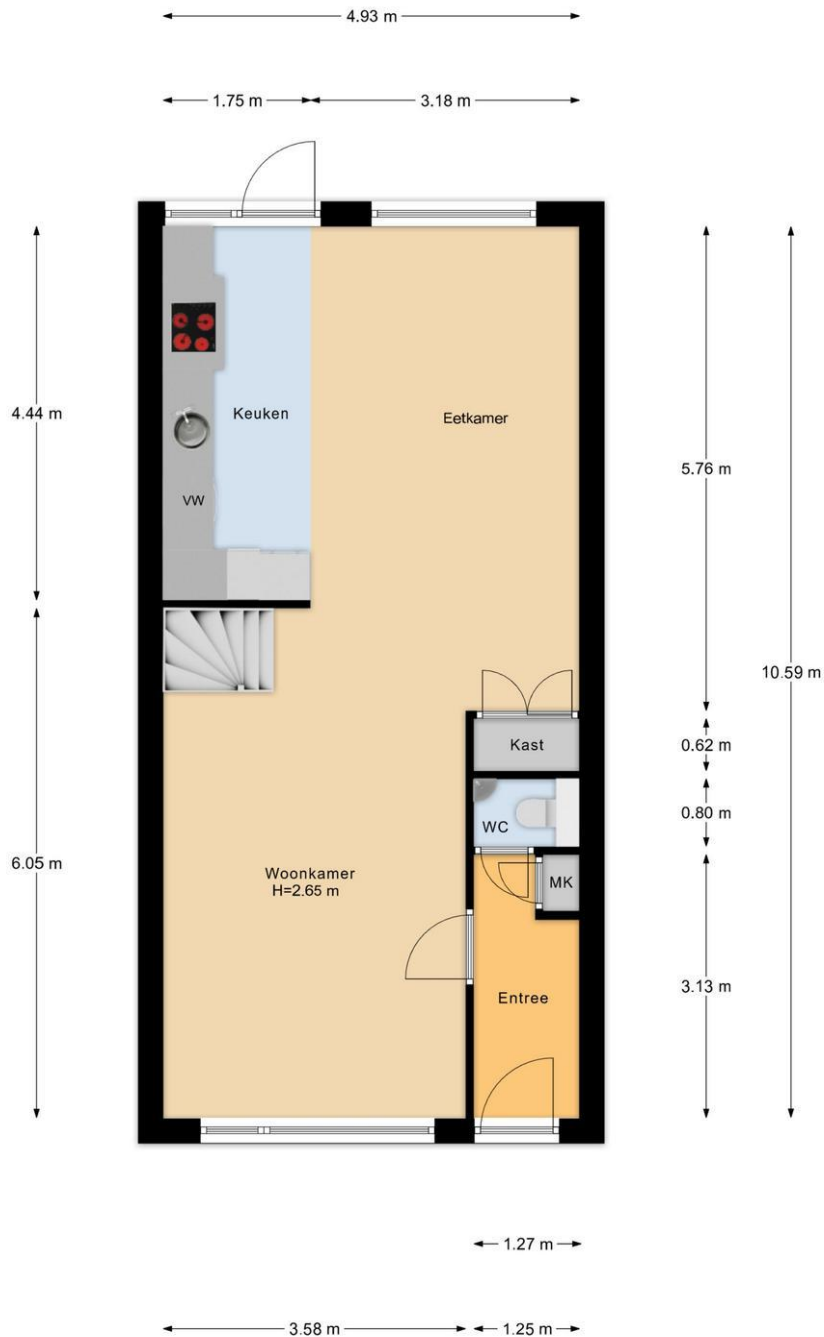

Begane Grond

Plattegrond

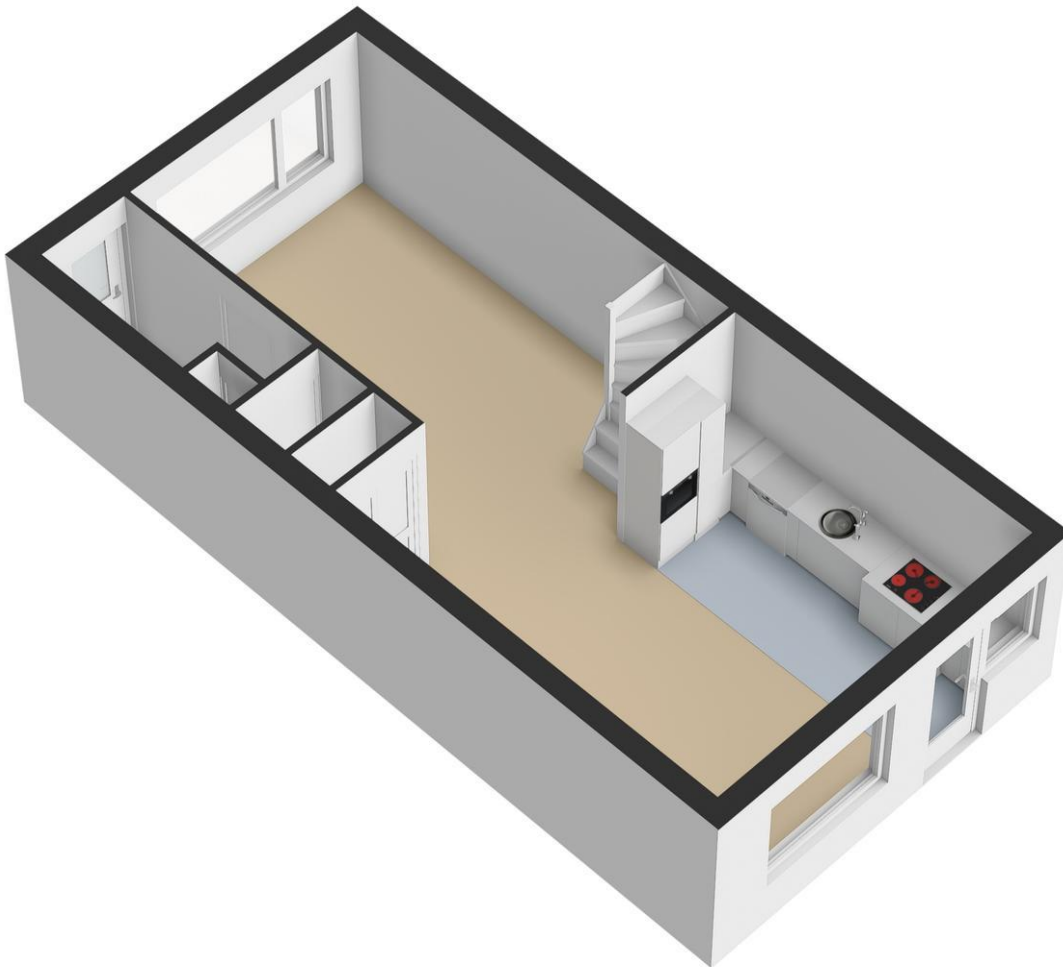

Plattegrond

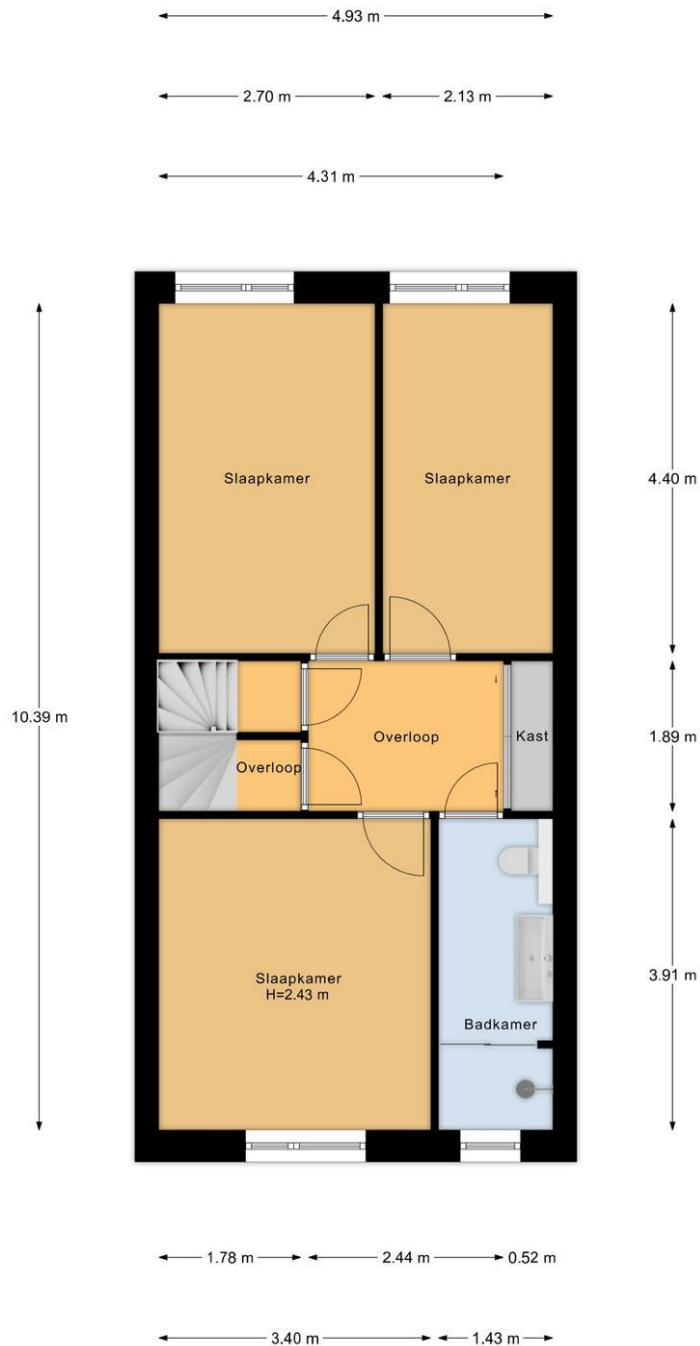

1e Verdieping

Plattegrond

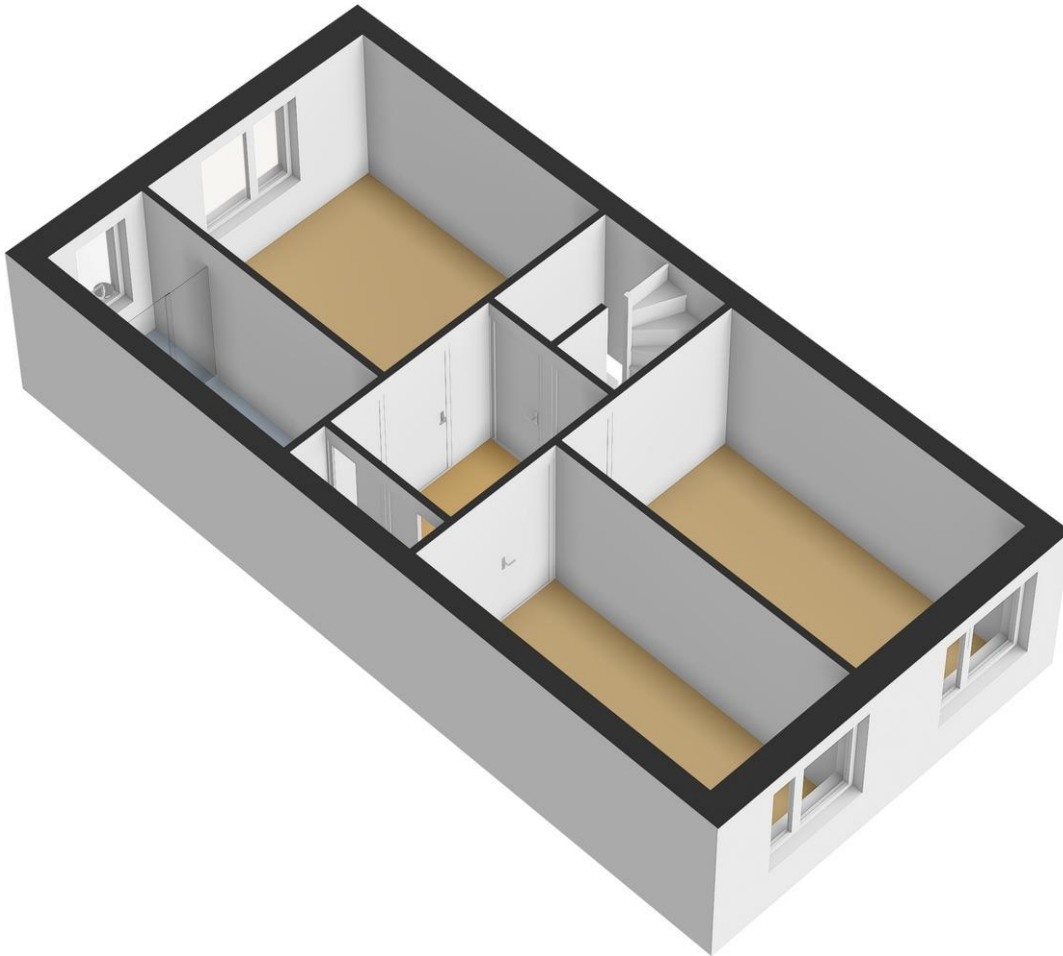

Plattegrond

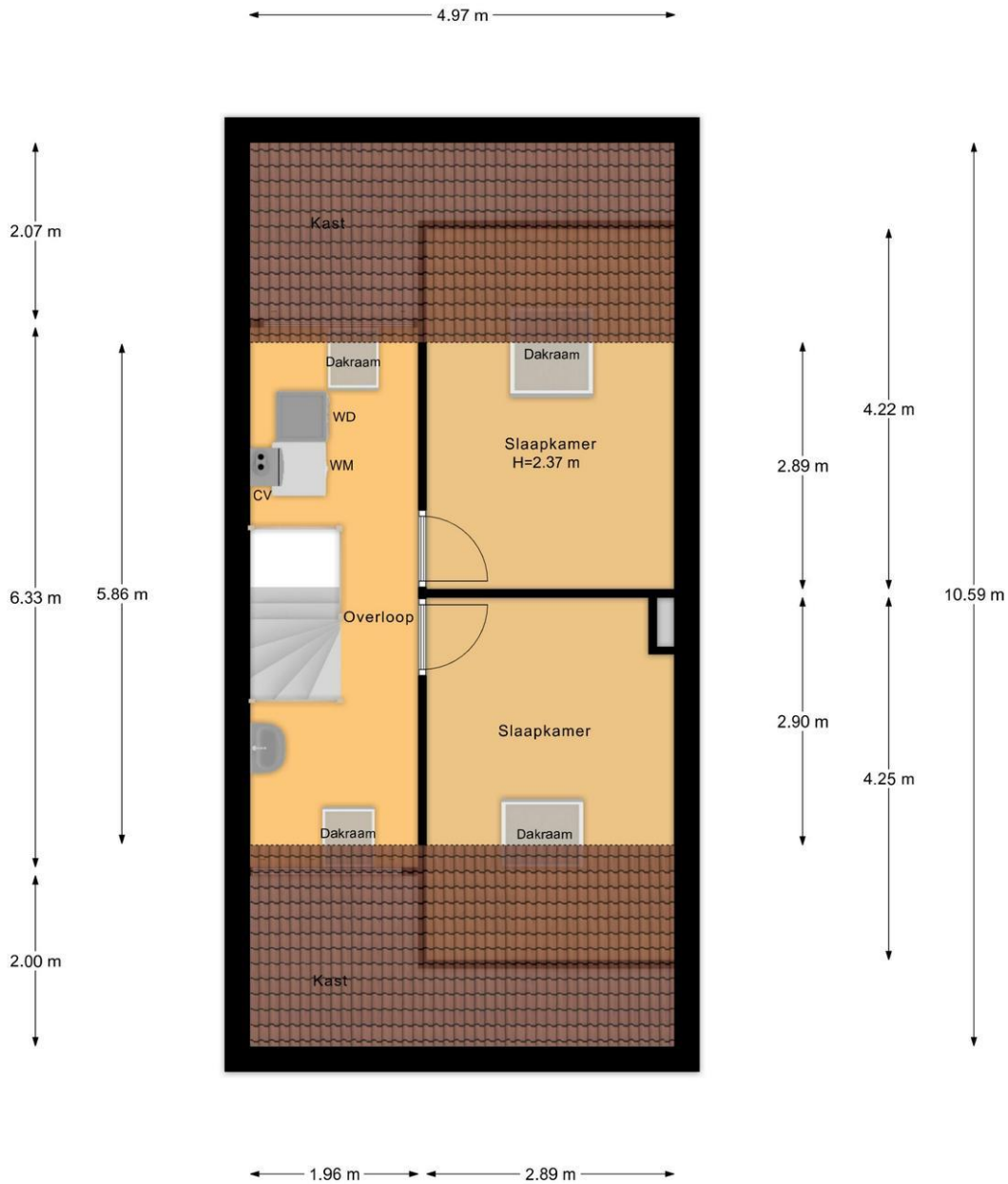

2e Verdieping

Plattegrond

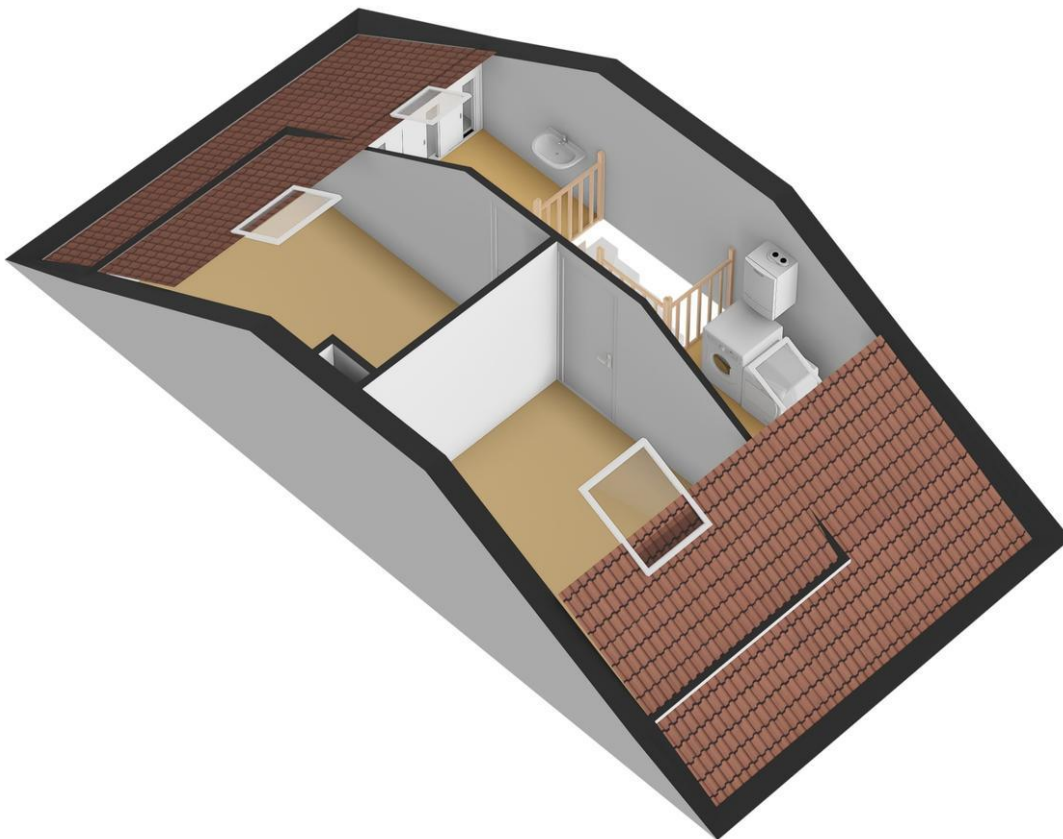

Plattegrond

← 1.81 m →

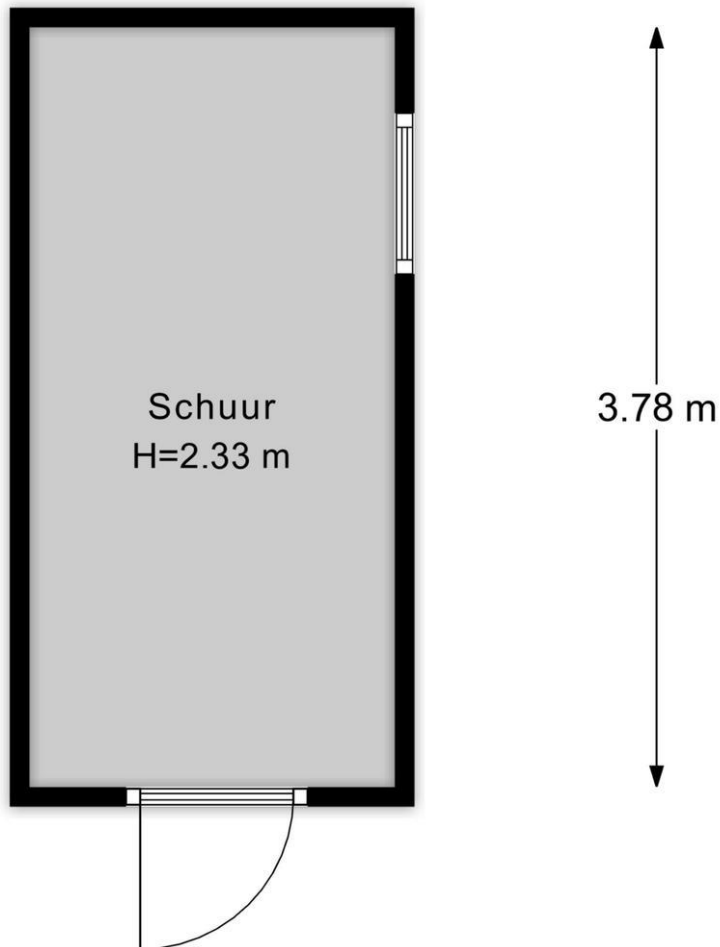

Schuur

Plattegrond

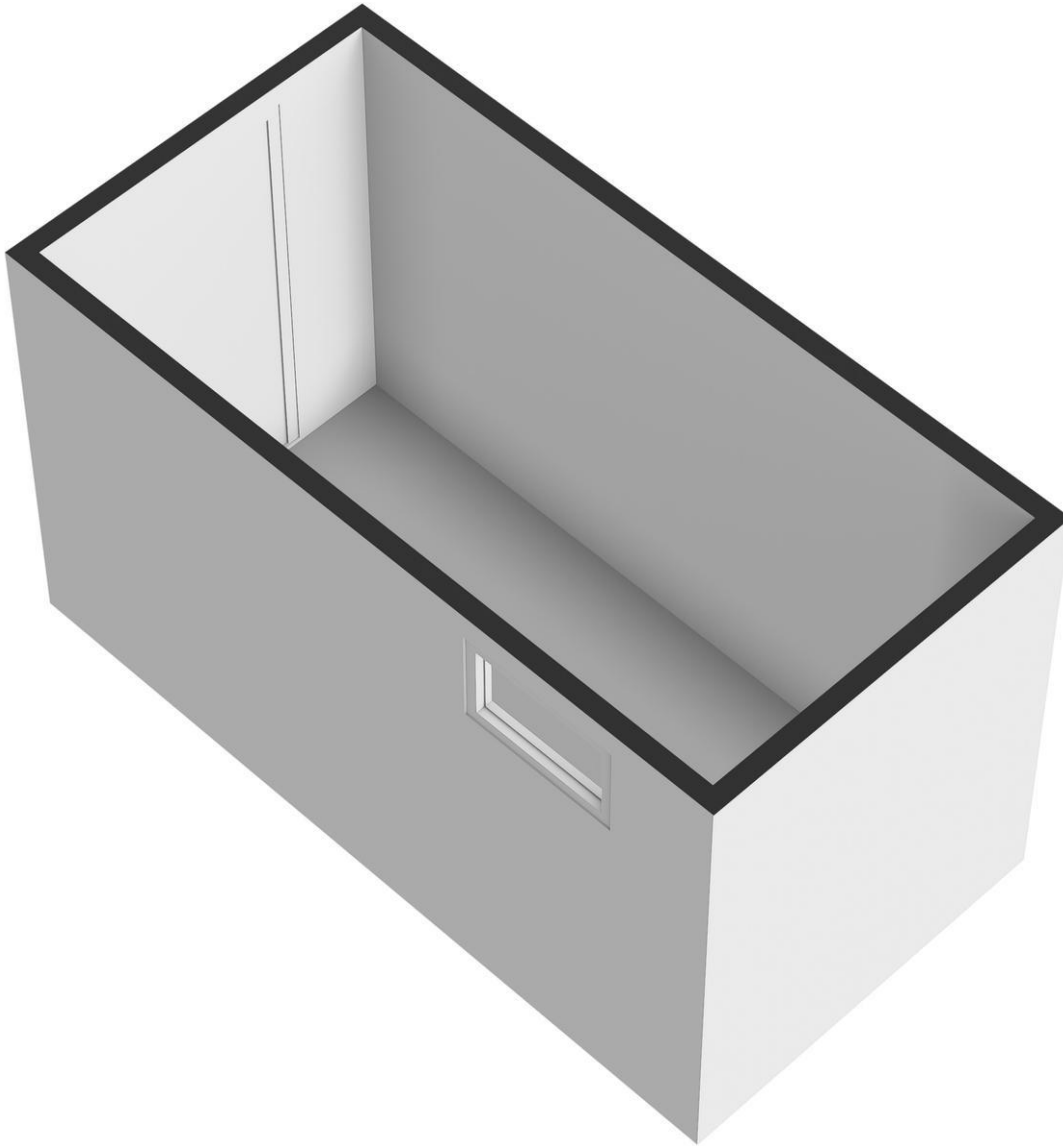

Plattegrond

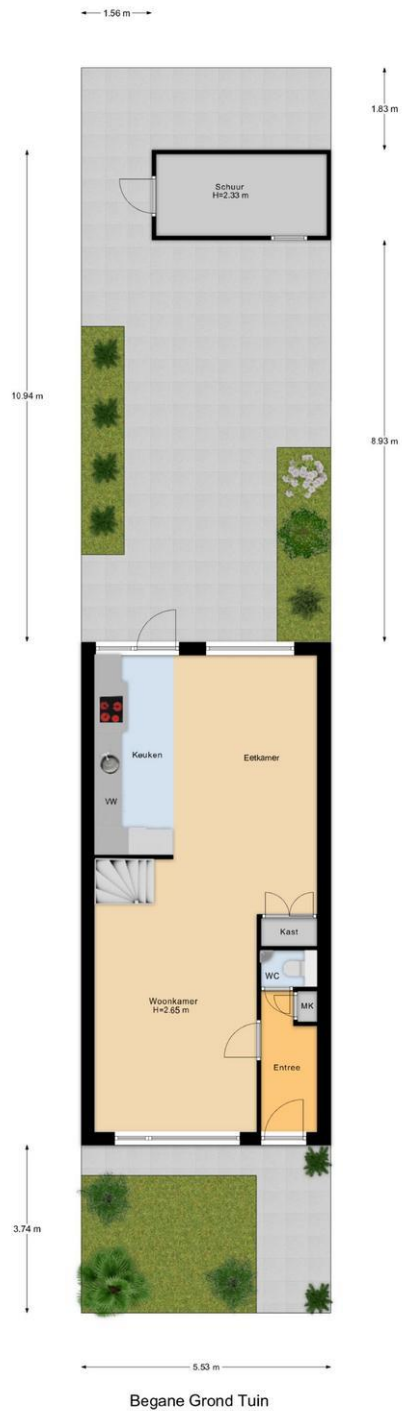

Plattegrond



Lijst van zaken

	Blijft achter	Gaat mee	Kan worden overgenomen	n.v.t.
Woning				
<i>Interieur</i>				
Verlichting, te weten:				
- Inbouwspots/dimmers	<input checked="" type="checkbox"/>	<input type="checkbox"/>	<input type="checkbox"/>	<input type="checkbox"/>
- Opbouwspots/armaturen/lampen/dimmers	<input type="checkbox"/>	<input checked="" type="checkbox"/>	<input type="checkbox"/>	<input type="checkbox"/>
- Losse (hang)lampen	<input type="checkbox"/>	<input checked="" type="checkbox"/>	<input type="checkbox"/>	<input type="checkbox"/>
-	<input type="checkbox"/>	<input type="checkbox"/>	<input type="checkbox"/>	<input checked="" type="checkbox"/>
-	<input type="checkbox"/>	<input type="checkbox"/>	<input type="checkbox"/>	<input checked="" type="checkbox"/>
(Losse)kasten, legplanken, te weten:				
- 2 delen van 50 cm van kast op zolderkamer blijven achter. Deze is aangepast aan rookkanaal.	<input checked="" type="checkbox"/>	<input type="checkbox"/>	<input type="checkbox"/>	<input type="checkbox"/>
- Kast op overloop blijft achter, kast op grote slaapkamer op Noordkant blijft achter	<input checked="" type="checkbox"/>	<input type="checkbox"/>	<input type="checkbox"/>	<input type="checkbox"/>
Raamdecoratie/zonwering binnen, te weten:				
- Gordijnrails	<input checked="" type="checkbox"/>	<input type="checkbox"/>	<input type="checkbox"/>	<input type="checkbox"/>
- Gordijnen	<input checked="" type="checkbox"/>	<input type="checkbox"/>	<input type="checkbox"/>	<input type="checkbox"/>
- Overgordijnen	<input type="checkbox"/>	<input type="checkbox"/>	<input type="checkbox"/>	<input checked="" type="checkbox"/>
- Vitrages	<input type="checkbox"/>	<input type="checkbox"/>	<input type="checkbox"/>	<input checked="" type="checkbox"/>
- Rolgordijnen	<input checked="" type="checkbox"/>	<input type="checkbox"/>	<input type="checkbox"/>	<input type="checkbox"/>
- Lamellen	<input type="checkbox"/>	<input type="checkbox"/>	<input type="checkbox"/>	<input checked="" type="checkbox"/>
- Jaloezieën	<input type="checkbox"/>	<input type="checkbox"/>	<input type="checkbox"/>	<input checked="" type="checkbox"/>
- (Losse) horren/rolhorren	<input checked="" type="checkbox"/>	<input type="checkbox"/>	<input type="checkbox"/>	<input type="checkbox"/>
- Witte gordijnen op grote slaapkamer aan Noordkant gaan mee	<input type="checkbox"/>	<input checked="" type="checkbox"/>	<input type="checkbox"/>	<input type="checkbox"/>
- dakraamrolgordijnen en dakraam zonwering (4 dakramen) blijven achter	<input checked="" type="checkbox"/>	<input type="checkbox"/>	<input type="checkbox"/>	<input type="checkbox"/>
Vloerdecoratie, te weten:				
- Vloerbedekking	<input checked="" type="checkbox"/>	<input type="checkbox"/>	<input type="checkbox"/>	<input type="checkbox"/>
- Parketvloer	<input type="checkbox"/>	<input type="checkbox"/>	<input type="checkbox"/>	<input checked="" type="checkbox"/>
- Houten vloer(delen)	<input type="checkbox"/>	<input type="checkbox"/>	<input type="checkbox"/>	<input checked="" type="checkbox"/>
- Laminaat	<input checked="" type="checkbox"/>	<input type="checkbox"/>	<input type="checkbox"/>	<input type="checkbox"/>
- Plavuizen	<input type="checkbox"/>	<input type="checkbox"/>	<input type="checkbox"/>	<input checked="" type="checkbox"/>
-	<input type="checkbox"/>	<input type="checkbox"/>	<input type="checkbox"/>	<input checked="" type="checkbox"/>
-	<input type="checkbox"/>	<input type="checkbox"/>	<input type="checkbox"/>	<input checked="" type="checkbox"/>
(Voorzet) openhaard met toebehoren	<input type="checkbox"/>	<input type="checkbox"/>	<input type="checkbox"/>	<input checked="" type="checkbox"/>
Allesbrander	<input type="checkbox"/>	<input type="checkbox"/>	<input type="checkbox"/>	<input checked="" type="checkbox"/>
Houtkachel	<input type="checkbox"/>	<input type="checkbox"/>	<input type="checkbox"/>	<input checked="" type="checkbox"/>
(Gas)kachels	<input type="checkbox"/>	<input type="checkbox"/>	<input type="checkbox"/>	<input checked="" type="checkbox"/>

	Blijft achter	Gaat mee	Kan worden overgenomen	n.v.t.
Designradiator(en)	<input type="checkbox"/>	<input type="checkbox"/>	<input type="checkbox"/>	<input checked="" type="checkbox"/>
Radiatorafwerking	<input type="checkbox"/>	<input type="checkbox"/>	<input type="checkbox"/>	<input checked="" type="checkbox"/>
Overig, te weten:				
- Spiegelwanden	<input type="checkbox"/>	<input type="checkbox"/>	<input type="checkbox"/>	<input checked="" type="checkbox"/>
- Schilderij ophangstelsysteem	<input type="checkbox"/>	<input type="checkbox"/>	<input type="checkbox"/>	<input checked="" type="checkbox"/>
- Alle legplanken gaan mee, behalve planken op zolder (boven radiator en boven wasmachine)	<input type="checkbox"/>	<input checked="" type="checkbox"/>	<input type="checkbox"/>	<input type="checkbox"/>
-	<input type="checkbox"/>	<input type="checkbox"/>	<input type="checkbox"/>	<input checked="" type="checkbox"/>
-	<input type="checkbox"/>	<input type="checkbox"/>	<input type="checkbox"/>	<input checked="" type="checkbox"/>
-	<input type="checkbox"/>	<input type="checkbox"/>	<input type="checkbox"/>	<input checked="" type="checkbox"/>

Keuken

Keukenblok (met bovenkasten)	<input checked="" type="checkbox"/>	<input type="checkbox"/>	<input type="checkbox"/>	<input type="checkbox"/>
Keuken (inbouw)apparatuur, te weten:				
- Kookplaat	<input checked="" type="checkbox"/>	<input type="checkbox"/>	<input type="checkbox"/>	<input type="checkbox"/>
- (Gas)fornuis	<input checked="" type="checkbox"/>	<input type="checkbox"/>	<input type="checkbox"/>	<input type="checkbox"/>
- Afzuigkap	<input checked="" type="checkbox"/>	<input type="checkbox"/>	<input type="checkbox"/>	<input type="checkbox"/>
- Magnetron	<input type="checkbox"/>	<input checked="" type="checkbox"/>	<input type="checkbox"/>	<input type="checkbox"/>
- Oven	<input checked="" type="checkbox"/>	<input type="checkbox"/>	<input type="checkbox"/>	<input type="checkbox"/>
- Combi-oven/combimagnetron	<input type="checkbox"/>	<input type="checkbox"/>	<input type="checkbox"/>	<input checked="" type="checkbox"/>
- Koelkast	<input checked="" type="checkbox"/>	<input type="checkbox"/>	<input type="checkbox"/>	<input type="checkbox"/>
- Vriezer	<input type="checkbox"/>	<input checked="" type="checkbox"/>	<input type="checkbox"/>	<input type="checkbox"/>
- Koel-vriescombinatie	<input type="checkbox"/>	<input type="checkbox"/>	<input type="checkbox"/>	<input checked="" type="checkbox"/>
- Vaatwasser	<input checked="" type="checkbox"/>	<input type="checkbox"/>	<input type="checkbox"/>	<input type="checkbox"/>
- Quooker	<input type="checkbox"/>	<input type="checkbox"/>	<input type="checkbox"/>	<input checked="" type="checkbox"/>
- Koffiezetapparaat	<input type="checkbox"/>	<input checked="" type="checkbox"/>	<input type="checkbox"/>	<input type="checkbox"/>
-	<input type="checkbox"/>	<input type="checkbox"/>	<input type="checkbox"/>	<input checked="" type="checkbox"/>
-	<input type="checkbox"/>	<input type="checkbox"/>	<input type="checkbox"/>	<input checked="" type="checkbox"/>
Keukenaccessoires, te weten:				
-	<input type="checkbox"/>	<input type="checkbox"/>	<input type="checkbox"/>	<input checked="" type="checkbox"/>
-	<input type="checkbox"/>	<input type="checkbox"/>	<input type="checkbox"/>	<input checked="" type="checkbox"/>
-	<input type="checkbox"/>	<input type="checkbox"/>	<input type="checkbox"/>	<input checked="" type="checkbox"/>
-	<input type="checkbox"/>	<input type="checkbox"/>	<input type="checkbox"/>	<input checked="" type="checkbox"/>
-	<input type="checkbox"/>	<input type="checkbox"/>	<input type="checkbox"/>	<input checked="" type="checkbox"/>
-	<input type="checkbox"/>	<input type="checkbox"/>	<input type="checkbox"/>	<input checked="" type="checkbox"/>
-	<input type="checkbox"/>	<input type="checkbox"/>	<input type="checkbox"/>	<input checked="" type="checkbox"/>

Sanitair/sauna

Toilet met de volgende toebehoren:				
- Toilet	<input checked="" type="checkbox"/>	<input type="checkbox"/>	<input type="checkbox"/>	<input type="checkbox"/>
- Toiletrolhouder	<input checked="" type="checkbox"/>	<input type="checkbox"/>	<input type="checkbox"/>	<input type="checkbox"/>
- Toiletborstel(houder)	<input checked="" type="checkbox"/>	<input type="checkbox"/>	<input type="checkbox"/>	<input type="checkbox"/>
- Fontein	<input checked="" type="checkbox"/>	<input type="checkbox"/>	<input type="checkbox"/>	<input type="checkbox"/>

	Blijft achter	Gaat mee	Kan worden overgenomen	n.v.t.
-	<input type="checkbox"/>	<input type="checkbox"/>	<input type="checkbox"/>	<input checked="" type="checkbox"/>
-	<input type="checkbox"/>	<input type="checkbox"/>	<input type="checkbox"/>	<input checked="" type="checkbox"/>
Badkamer met de volgende toebehoren:				
- Ligbad	<input type="checkbox"/>	<input type="checkbox"/>	<input type="checkbox"/>	<input checked="" type="checkbox"/>
- Jacuzzi/whirlpool	<input type="checkbox"/>	<input type="checkbox"/>	<input type="checkbox"/>	<input checked="" type="checkbox"/>
- Douche (cabine/scherm)	<input checked="" type="checkbox"/>	<input type="checkbox"/>	<input type="checkbox"/>	<input type="checkbox"/>
- Stoomdouche (cabine)	<input type="checkbox"/>	<input type="checkbox"/>	<input type="checkbox"/>	<input checked="" type="checkbox"/>
- Wastafel	<input checked="" type="checkbox"/>	<input type="checkbox"/>	<input type="checkbox"/>	<input type="checkbox"/>
- Wastafelmeubel	<input checked="" type="checkbox"/>	<input type="checkbox"/>	<input type="checkbox"/>	<input type="checkbox"/>
- Planchet	<input type="checkbox"/>	<input type="checkbox"/>	<input type="checkbox"/>	<input checked="" type="checkbox"/>
- Toiletkast	<input checked="" type="checkbox"/>	<input type="checkbox"/>	<input type="checkbox"/>	<input type="checkbox"/>
- Toilet	<input checked="" type="checkbox"/>	<input type="checkbox"/>	<input type="checkbox"/>	<input type="checkbox"/>
- Toilethouder	<input checked="" type="checkbox"/>	<input type="checkbox"/>	<input type="checkbox"/>	<input type="checkbox"/>
- Toiletborstel(houder)	<input checked="" type="checkbox"/>	<input type="checkbox"/>	<input type="checkbox"/>	<input type="checkbox"/>
-	<input type="checkbox"/>	<input type="checkbox"/>	<input type="checkbox"/>	<input checked="" type="checkbox"/>
-	<input type="checkbox"/>	<input type="checkbox"/>	<input type="checkbox"/>	<input checked="" type="checkbox"/>
Sauna met toebehoren				
	<input type="checkbox"/>	<input type="checkbox"/>	<input type="checkbox"/>	<input checked="" type="checkbox"/>
	<input type="checkbox"/>	<input type="checkbox"/>	<input type="checkbox"/>	<input checked="" type="checkbox"/>
	<input type="checkbox"/>	<input type="checkbox"/>	<input type="checkbox"/>	<input checked="" type="checkbox"/>
<i>Exterieur/installaties/veiligheid/energiebesparing</i>				
Schotel/antenne	<input type="checkbox"/>	<input type="checkbox"/>	<input type="checkbox"/>	<input checked="" type="checkbox"/>
Brievenbus	<input type="checkbox"/>	<input type="checkbox"/>	<input type="checkbox"/>	<input checked="" type="checkbox"/>
Kluis	<input type="checkbox"/>	<input type="checkbox"/>	<input type="checkbox"/>	<input checked="" type="checkbox"/>
(Voordeur)bel	<input type="checkbox"/>	<input checked="" type="checkbox"/>	<input type="checkbox"/>	<input type="checkbox"/>
Alarminstallatie	<input type="checkbox"/>	<input type="checkbox"/>	<input type="checkbox"/>	<input checked="" type="checkbox"/>
(Veiligheids)sloten en overige inbraakpreventie	<input type="checkbox"/>	<input type="checkbox"/>	<input type="checkbox"/>	<input checked="" type="checkbox"/>
Rookmelders	<input checked="" type="checkbox"/>	<input type="checkbox"/>	<input type="checkbox"/>	<input type="checkbox"/>
(Klok)thermostaat	<input checked="" type="checkbox"/>	<input type="checkbox"/>	<input type="checkbox"/>	<input type="checkbox"/>
Airconditioning	<input checked="" type="checkbox"/>	<input type="checkbox"/>	<input type="checkbox"/>	<input type="checkbox"/>
Warmwatervoorziening, te weten:				
- CV-installatie	<input checked="" type="checkbox"/>	<input type="checkbox"/>	<input type="checkbox"/>	<input type="checkbox"/>
- Boiler	<input type="checkbox"/>	<input type="checkbox"/>	<input type="checkbox"/>	<input checked="" type="checkbox"/>
- Geiser	<input type="checkbox"/>	<input type="checkbox"/>	<input type="checkbox"/>	<input checked="" type="checkbox"/>
-	<input type="checkbox"/>	<input type="checkbox"/>	<input type="checkbox"/>	<input checked="" type="checkbox"/>
-	<input type="checkbox"/>	<input type="checkbox"/>	<input type="checkbox"/>	<input checked="" type="checkbox"/>
-	<input type="checkbox"/>	<input type="checkbox"/>	<input type="checkbox"/>	<input checked="" type="checkbox"/>
Screens	<input type="checkbox"/>	<input type="checkbox"/>	<input type="checkbox"/>	<input checked="" type="checkbox"/>
Rolluiken	<input type="checkbox"/>	<input type="checkbox"/>	<input type="checkbox"/>	<input checked="" type="checkbox"/>
Zonwering buiten	<input checked="" type="checkbox"/>	<input type="checkbox"/>	<input type="checkbox"/>	<input type="checkbox"/>
-	<input type="checkbox"/>	<input type="checkbox"/>	<input type="checkbox"/>	<input checked="" type="checkbox"/>
-	<input type="checkbox"/>	<input type="checkbox"/>	<input type="checkbox"/>	<input checked="" type="checkbox"/>
-	<input type="checkbox"/>	<input type="checkbox"/>	<input type="checkbox"/>	<input checked="" type="checkbox"/>
Isolatievoorzieningen (voorzetramen/radiatorfolie etc.), te weten:				
- radiatorfolie	<input checked="" type="checkbox"/>	<input type="checkbox"/>	<input type="checkbox"/>	<input type="checkbox"/>
-	<input type="checkbox"/>	<input type="checkbox"/>	<input type="checkbox"/>	<input checked="" type="checkbox"/>

	Blijft achter	Gaat mee	Kan worden overgenomen	n.v.t.
Telefoonaansluiting/internetaansluiting	<input checked="" type="checkbox"/>	<input type="checkbox"/>	<input type="checkbox"/>	<input type="checkbox"/>
Veiligheidsschakelaar wasautomaat	<input type="checkbox"/>	<input type="checkbox"/>	<input type="checkbox"/>	<input checked="" type="checkbox"/>
Waterslot wasautomaat	<input type="checkbox"/>	<input type="checkbox"/>	<input type="checkbox"/>	<input checked="" type="checkbox"/>
Zonnepanelen	<input checked="" type="checkbox"/>	<input type="checkbox"/>	<input type="checkbox"/>	<input type="checkbox"/>
Oplaadpunt elektrische auto	<input type="checkbox"/>	<input type="checkbox"/>	<input type="checkbox"/>	<input checked="" type="checkbox"/>
	<input type="checkbox"/>	<input type="checkbox"/>	<input type="checkbox"/>	<input checked="" type="checkbox"/>
	<input type="checkbox"/>	<input type="checkbox"/>	<input type="checkbox"/>	<input checked="" type="checkbox"/>

Tuin

Inrichting

Tuinaanleg/bestrating	<input checked="" type="checkbox"/>	<input type="checkbox"/>	<input type="checkbox"/>	<input type="checkbox"/>
Beplanting	<input checked="" type="checkbox"/>	<input type="checkbox"/>	<input type="checkbox"/>	<input type="checkbox"/>
	<input type="checkbox"/>	<input type="checkbox"/>	<input type="checkbox"/>	<input checked="" type="checkbox"/>

Verlichting/installaties

Buitenverlichting	<input type="checkbox"/>	<input type="checkbox"/>	<input type="checkbox"/>	<input checked="" type="checkbox"/>
Tijd- of schemerschakelaar/bewegingsmelder	<input type="checkbox"/>	<input type="checkbox"/>	<input type="checkbox"/>	<input checked="" type="checkbox"/>
	<input type="checkbox"/>	<input type="checkbox"/>	<input type="checkbox"/>	<input checked="" type="checkbox"/>

Bebouwing

Tuinhuis/buitenberging	<input type="checkbox"/>	<input type="checkbox"/>	<input type="checkbox"/>	<input checked="" type="checkbox"/>
Kasten/werkbank in tuinhuis/berging	<input type="checkbox"/>	<input type="checkbox"/>	<input type="checkbox"/>	<input checked="" type="checkbox"/>
(Broei)kas	<input type="checkbox"/>	<input type="checkbox"/>	<input type="checkbox"/>	<input checked="" type="checkbox"/>
	<input type="checkbox"/>	<input type="checkbox"/>	<input type="checkbox"/>	<input checked="" type="checkbox"/>
	<input type="checkbox"/>	<input type="checkbox"/>	<input type="checkbox"/>	<input checked="" type="checkbox"/>

Overig

Overige tuin, te weten:				
- (Sier)hek	<input checked="" type="checkbox"/>	<input type="checkbox"/>	<input type="checkbox"/>	<input type="checkbox"/>
- Vlaggenmast(houder)	<input checked="" type="checkbox"/>	<input type="checkbox"/>	<input type="checkbox"/>	<input type="checkbox"/>
-	<input type="checkbox"/>	<input type="checkbox"/>	<input type="checkbox"/>	<input checked="" type="checkbox"/>
-	<input type="checkbox"/>	<input type="checkbox"/>	<input type="checkbox"/>	<input checked="" type="checkbox"/>

Overig

Zijn er zaken die geen eigendom zijn van verkoper omdat er sprake is van een leasecontract of huurcontract. Zo ja, neemt verkoper de zaak mee of wordt het betreffende contract overgenomen?	Ja	Nee	Gaat mee	Moet worden overgenomen
CV	<input type="checkbox"/>	<input checked="" type="checkbox"/>	<input type="checkbox"/>	<input type="checkbox"/>
Boiler	<input type="checkbox"/>	<input checked="" type="checkbox"/>	<input type="checkbox"/>	<input type="checkbox"/>
Zonnepanelen	<input type="checkbox"/>	<input checked="" type="checkbox"/>	<input type="checkbox"/>	<input type="checkbox"/>
	<input type="checkbox"/>	<input checked="" type="checkbox"/>	<input type="checkbox"/>	<input type="checkbox"/>
	<input type="checkbox"/>	<input checked="" type="checkbox"/>	<input type="checkbox"/>	<input type="checkbox"/>
	<input type="checkbox"/>	<input checked="" type="checkbox"/>	<input type="checkbox"/>	<input type="checkbox"/>
	<input type="checkbox"/>	<input checked="" type="checkbox"/>	<input type="checkbox"/>	<input type="checkbox"/>

Bijlage(n) over te nemen contracten:	
- nvt	
- nvt	

CMK Makelaars, daar voel je je thuis!

CMK Makelaars heeft meer dan 40 jaar ervaring in onroerende zaken, hierdoor kunnen wij je binnen ons werkgebied (regio West-Friesland) een zeer volwaardige dienstverlening aanbieden. Het ervaren en deskundige CMK team staat 6 dagen per week (ook op zaterdag) voor je klaar om je op alle fronten van de makelaardij te begeleiden.

Bezichtiging

Mocht je belangstelling hebben voor dit pand, dan kun je altijd vrijblijvend een afspraak maken voor een bezichtiging. Wij staan van maandag tot en met zaterdag voor je klaar!

Onderhandelen

Na het uitbrengen van een openingsbod is het afwachten. Je bent namelijk pas officieel in onderhandeling als de verkoper een tegenbod uitbrengt, of als de verkoper expliciet meldt dat jullie in onderhandeling zijn. Indien er gelijktijd door meerdere gegadigden wordt geboden, is verkoper gerechtigd met één van hen een verkoopovereenkomst te sluiten. Verkoper stelt uitdrukkelijk dat een verkoop niet eerder tot stand komt dan nadat niet alleen over de hoofdzaken (object, prijs, ontbindende voorwaarden), maar ook over de details (zoals de datum van oplevering, roerende zaken etc.) overeenstemming is bereikt. Blijkt de belangstelling voor het pand zodanig groot dan kan de verkoper tijdens de verkoopprocedure overgaan tot verkoop bij inschrijving. Lopende onderhandelingen worden dan afgebroken en geïnteresseerden kunnen een eenmalig een voorstel uitbrengen door het inschrijfformulier volledig in te vullen en in een gesloten envelop af te geven op ons kantoor. Het inschrijfformulier kan ook via e-mail toegezonden worden. Alle biedingen worden uiterlijk op een vastgestelde datum en tijdstip verwacht, het "sluitingstijdstip" genoemd. Houd er rekening mee dat bij een late reactie niet altijd meer gelegenheid is voor een bezichtiging of nader onderzoek!

Rechtsgeldige koopovereenkomst pas ná ondertekening

Een mondelinge overeenstemming tussen de particuliere verkoper en de particuliere koper is niet rechtsgeldig. Met andere woorden: er is geen koop. Er is pas sprake van een rechtsgeldige koop als de particuliere verkoper en de particuliere koper de koopovereenkomst hebben ondertekend. Dit vloeit voort uit artikel 7:2 Burgerlijk Wetboek. Een bevestiging van de mondelinge overeenstemming per e-mail of een toegestuurd concept van de koopovereenkomst wordt overigens niet gezien als een 'ondertekende koopovereenkomst'.

Onderzoeksplicht en meldingsplicht

De koper heeft een onderzoeksplicht naar alle zaken die voor hem van belang (kunnen) zijn, net zoals de verkoper een meldingsplicht heeft. Dit wil zeggen dat de verkoper de koper alle hem bekende gebreken moet melden, maar als koper ben je eveneens verplicht om alle essentiële zaken te onderzoeken of te laten onderzoeken. Het kan raadzaam zijn om een bouwkundige keuring te laten uitvoeren door een bouwkundig expert.

Ouderdomsclausule

Indien de woning meer dan 25 jaar geleden is gebouwd, wordt in de koopovereenkomst de ouderdomsclausule opgenomen. Een bouwjaar van meer dan 25 jaar geleden betekent dit dat de eisen die aan de bouwkwaliteit gesteld mogen worden aanzienlijk lager liggen dan bij nieuwe(re) woningen. Tenzij de verkoper de kwaliteit ervan gegarandeerd heeft, staat de verkoper niet in voor gebreken aan vloeren, leidingen van elektriciteit, water en gas, de riolering en de afwezigheid van doorslaand of optrekkend vocht.



Disclaimer

Deze brochure is met de grootst mogelijke zorg samengesteld door CMK Makelaars. Desondanks kan het voorkomen dat de informatie in deze brochure onvolledig, verouderd of onjuist is. Aan de inhoud van deze brochure kunnen derhalve geen rechten worden ontleend.

Alle informatie in deze brochure, waaronder maar niet beperkt tot vraagprijzen, beschikbaarheid, omschrijvingen, foto's, plattegronden, oppervlaktes en overige gegevens van onroerende zaken, is uitsluitend bedoeld ter indicatie. Deze informatie geldt nadrukkelijk niet als een aanbod of offerte in de zin van het Burgerlijk Wetboek.

De vermelde informatie is met zorg samengesteld, mede op basis van gegevens die door derden aan ons zijn verstrekt. CMK Makelaars kan echter niet instaan voor de juistheid of volledigheid van deze informatie. Eventuele onjuistheden of omissies kunnen voorkomen. Wij adviseren geïnteresseerden altijd om zelf onderzoek te doen of een deskundige in te schakelen.

Alle opgegeven maten en oppervlakten zijn indicatief. Hieraan kunnen geen rechten worden ontleend. Verschillen tussen de opgegeven en de werkelijke grootte geven geen recht op schadevergoeding of prijsaanpassing.

CMK Makelaars aanvaardt geen enkele aansprakelijkheid voor directe of indirecte schade, gevolgschade, verlies van gegevens, gederfde winst of andere schade die voortvloeit uit het gebruik van deze brochure of de informatie die via deze brochure beschikbaar wordt gesteld.

Aanbiedingen van onroerende zaken zijn vrijblijvend en onder voorbehoud van goedkeuring door verkoper of verhuurder. Een overeenkomst komt uitsluitend tot stand na schriftelijke vastlegging en ondertekening door alle betrokken partijen.

Alle rechten van intellectuele eigendom met betrekking tot de inhoud van deze brochure, waaronder teksten, foto's, illustraties, logo's, grafisch materiaal en software, berusten bij CMK Makelaars of haar licentiegevers. Het is niet toegestaan zonder voorafgaande schriftelijke toestemming van CMK Makelaars informatie van deze website te kopiëren, te reproduceren, te publiceren, te verspreiden of op andere wijze te gebruiken.

Door gebruik te maken van deze brochure stemt de gebruiker in met deze disclaimer.



Onze dienstverlening

Aankoop

Je zoekt jouw droomhuis of je hebt het net gevonden bij één van onze collega's..... Dit betekent dat je als koper goed beslagen ten ijs moet komen. Het inschakelen van een ervaren makelaar voor jouw aankoopbegeleiding, welke jouw belangen als potentiële koper behartigt is daarom een verstandige beslissing. De kosten staan niet in verhouding tot de grote voordelen voor jou als koper.

Verkoopadvies

Voor het nemen van een juiste aankoopbeslissing kan het van groot belang zijn om te weten wat de waarde is van jouw huidige woning. Om daarvoor een deskundig en eerlijk advies te krijgen, kun je een afspraak maken met een van onze makelaars voor een gratis verkoopadviesgesprek van jouw huidige woning.

Verkoop

Als verkoper heb je belang bij een vlot verloop van de verkoopprocedure, een goed resultaat, deskundige adviezen en optimale service. Omdat dit voor de meeste mensen geen dagelijkse routine is en wij exact weten wat er bij een verkoop komt kijken, kan CMK Makelaars je hiermee op deskundige wijze begeleiden. We maken bij verkoop een verkoopplan op maat!

Huismatch West-Friesland

Wil je verhuizen, maar kun je jouw droomhuis niet vinden op Funda?

Informeer dan naar de mogelijkheden met behulp van HuisMatch WF! CMK Makelaars beheert samen met 6 collega NVM makelaars een exclusief platform waar vraag en aanbod elkaar ontmoeten. Je wordt op de hoogte gehouden van het woningaanbod dat in de stille of vertrouwelijke verkoop is. Daarbij begeleiden we je in het gehele traject bij de aankoop van jouw droomwoning, vanaf de bezichtiging, het aankoopadvies, de onderhandeling of inschrijving, het controleren van de koopovereenkomst tot aan de overdracht bij de notaris en de nazorg.

Taxaties

Bij een taxatie (bijv. voor de financiering van een nieuwe woning) wordt de objectieve waarde van jouw woning bepaald door een onafhankelijke taxateur. Dit houdt in dat er o.a. gekeken wordt naar kadastrale gegevens, erfdiensbaarheden, het gebruik, de verkoopbaarheid, de ligging, de bouwkundige staat en de staat van onderhoud van de woning. In tegenstelling tot een verkoopadvies zijn er aan het laten taxeren van een woning kosten verbonden. Meer weten en benieuwd naar het tarief? Neem dan contact met ons op.

CMK Makelaars is aangesloten bij de Nederlandse Vereniging van Makelaars (NVM).

Meer informatie over het kopen van een woning? Kijk op <https://www.nvm.nl/wonen/kopen/>



CMK Makelaars
Venedie 7
1601 HA, ENKHUIZEN
Tel: 0228-350 850
E-mail: info@cmkmakelaars.nl
www.cmkmakelaars.nl