





Kantenbeemd 16

4824 NB Breda

Kenmerken

 ca. 103 m²

 ca. 174 m²

 4 Slaapkamers

 Breda, Gageldonk

**Welkom in uw
nieuwe thuis**

 076 514 74 53

 info@vandersande.nl

www.vandersande.nl



“ Wij maken van deze
woning jouw nieuwe
thuis. ”

Uw contactpersonen



Michael leijte
Assistent Makelaar

☎ 06 14 89 64 30

✉ m.leijte@vandersande.nl



Amber van de Klundert
Commercieel medewerkster

☎ 06 83 40 89 55 (alleen WhatsApp)

✉ a.vandeklundert@vandersande.nl



Inhoud

- De woning
- Begane grond
- 1ste verdieping
- 2de verdieping
- Tuin
- Garage
- Bijzonderheden
- Verkoper vertelt
- Plattegronden
- Breda, prachtige stad
- Lijst van zaken
- Extra informatie
- Hypotheek
- Onze dienstverlening
- Klanttevredenheid
- Ons team

De woning

Hartelijk welkom op deze bijzonder groene en autoluwe plek in de Haagse Beemden. Hier woon je zoals wonen bedoeld is: omringd door groen, zonder auto's voor de deur en met vrij uitzicht op een voetpad, bomen en vogelhuisjes. Een plek waar kinderen nog onbezorgd buiten spelen en buren elkaar kennen. Aan de voorzijde grenst de woning bovendien vrijwel direct aan het groene hart van de wijk. Rust, ruimte en vrijheid komen hier op een unieke manier samen.

Deze fijne en praktische eengezinswoning beschikt over vier slaapkamers (met de mogelijkheid tot vijf), een eigen garage en volop leefruimte in en rondom het huis. Dankzij de autoluwe opzet, het pleintje met parkeergelegenheid achter de garage en de vele speelplekken in de buurt is dit een ideale gezinswoning op een plek waar je je direct thuis voelt.





Specificaties

Soort woning:	eengezinswoning	Aantal kamers:	5
Bouwjaar:	1985	Aantal slaapkamers:	4
Woonoppervlakte:	ca. 103 m ²	Aantal woonlagen:	3
Perceeloppervlakte:	ca. 174 m ²	Tuinligging:	noordwest
Inhoud:	375 m ³	Wijk:	ca. 375 m
		Energie label:	A



De ligging is zonder meer een van de grote pluspunten van deze woning. Aan de voorzijde geen verkeer, maar groen en een rustig voetpad. Aan zowel de voor- als achterzijde loop je zo richting het uitgestrekte groen van de Haagse Beemden. In de directe omgeving vind je diverse speel- en sportvelden, scholen en voorzieningen.

De wijk staat bekend om haar ruimtelijke opzet en kindvriendelijke karakter. Hier woon je rustig, maar met alle dagelijkse voorzieningen binnen handbereik.



Begane grond

Je komt binnen in de hal met de meterkast en het toilet. Het toilet is netjes afgewerkt en voorzien van een zwevend closet en fonteintje.

De woonkamer is een fijne, lichte leefruimte met een warme uitstraling dankzij de houten vloer en de strakke wand- en plafonddafwerking. Door de grote raampartijen geniet je hier van prettig lichtinval en een mooi zicht op het groen rondom de woning.

De open keuken is praktisch ingericht in een L-opstelling en beschikt over diverse inbouwapparatuur, waaronder een koelkast, keramische kookplaat, afzuigkap, combi oven/magnetron en een spoelbak. Vanuit de keuken heb je direct toegang tot de achtertuin.





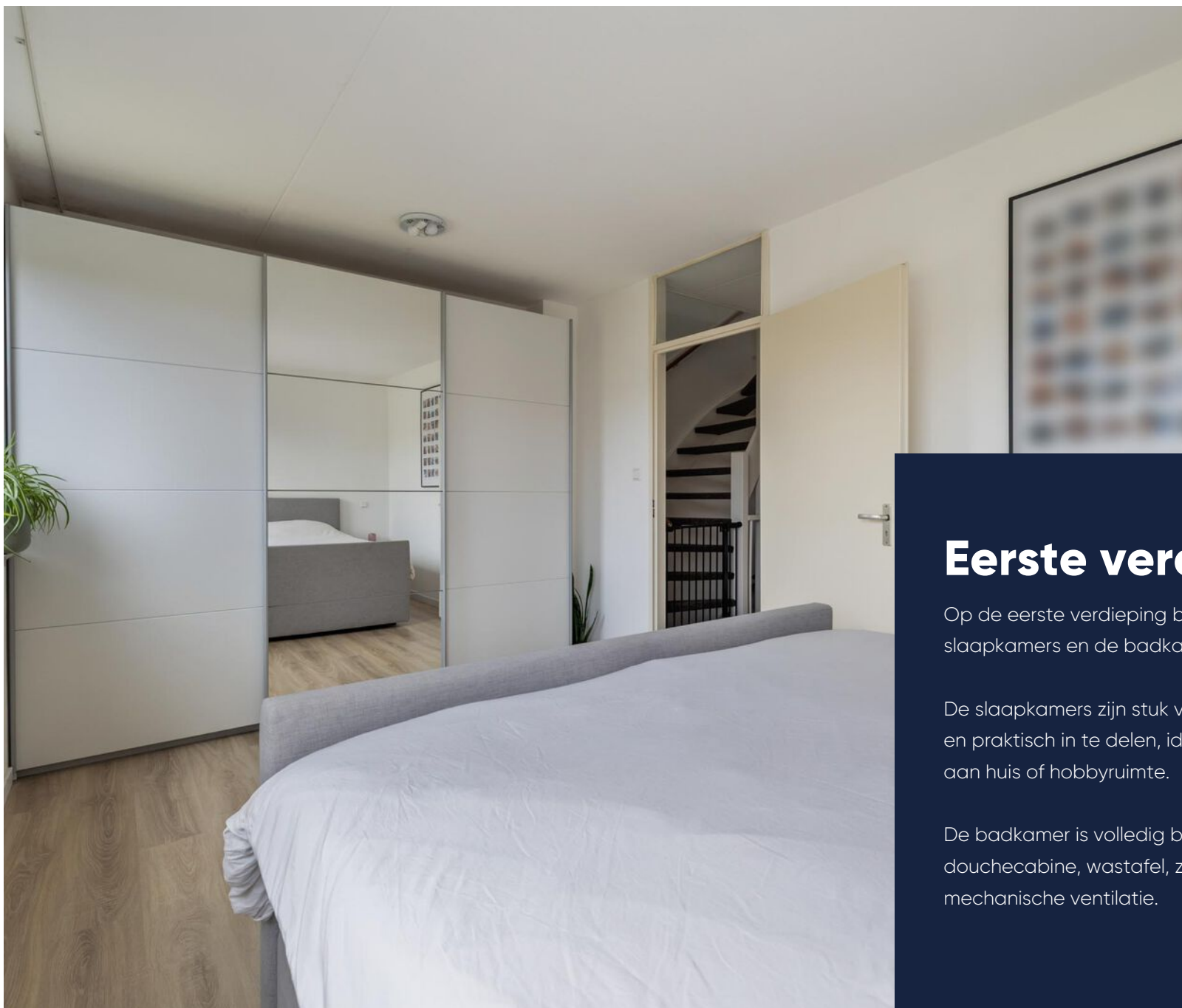

Eerste verdieping

Op de eerste verdieping bevinden zich drie slaapkamers en de badkamer.

De slaapkamers zijn stuk voor stuk van goed formaat en praktisch in te delen, ideaal voor een gezin, werken aan huis of hobbyruimte.

De badkamer is volledig betegeld en voorzien van een douchecabine, wastafel, zwevend toilet en mechanische ventilatie.







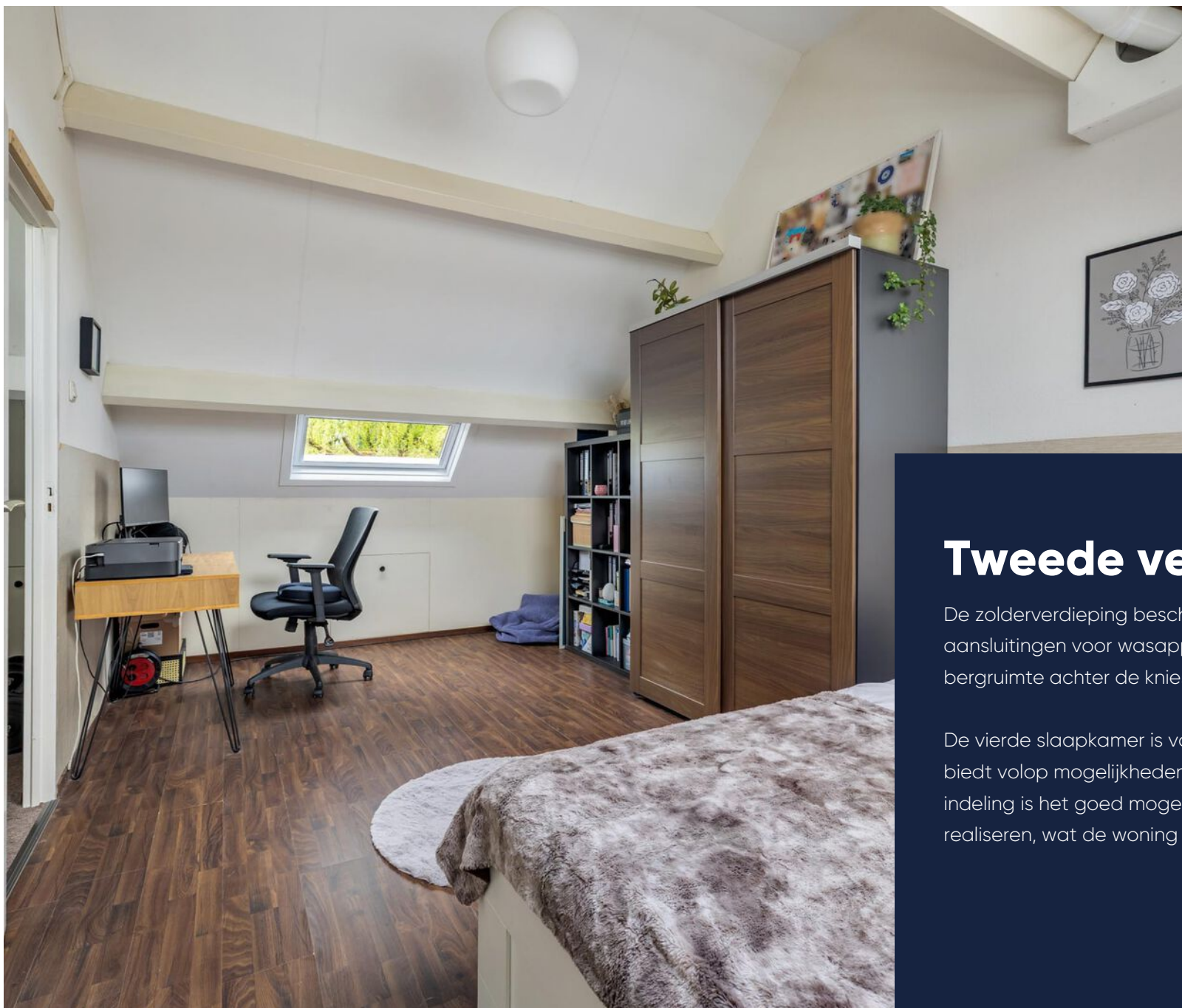

Tweede verdieping

De zolderverdieping beschikt over een voorzolder met aansluitingen voor wasapparatuur en extra bergruimte achter de knieschotten.

De vierde slaapkamer is voorzien van een dakraam en biedt volop mogelijkheden. Dankzij de ruimte en indeling is het goed mogelijk om hier twee kamers te realiseren, wat de woning extra flexibel maakt.



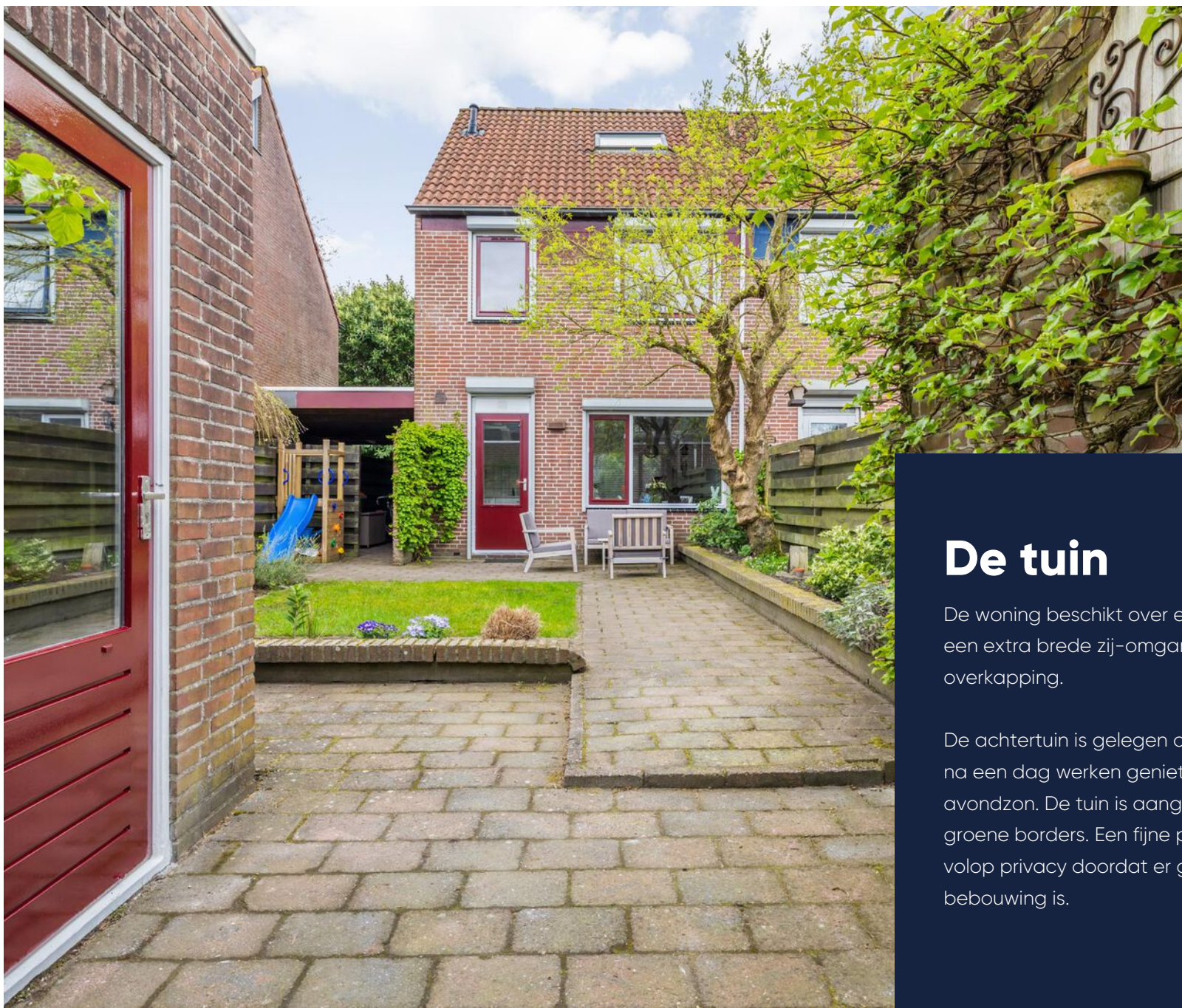

De tuin

De woning beschikt over een voor- en achtertuin en een extra brede zij-omgang met poort en overkapping.

De achtertuin is gelegen op het noordwesten, waar je na een dag werken geniet van de (na)middag en avondzon. De tuin is aangelegd met bestrating en groene borders. Een fijne plek om te ontspannen, met volop privacy doordat er geen direct achterliggende bebouwing is.





Garage

De stenen garage is voorzien van elektra en biedt volop mogelijkheden: parkeren, opslag of hobbyruimte. Achter de garage ligt een pleintje waar bewoners hun auto parkeren, wat bijdraagt aan het autoluwe karakter van de woonomgeving.

Overig

- Energielabel A
- Vier slaapkamers, met mogelijkheid tot vijf
- Voorzien van dubbele beglazing
- Grotendeels voorzien van rolluiken
- Verwarming via stadsverwarming (doorstroomapparaat vernieuwd in 2023)
- Rustige, autoluwe ligging met veel groen rondom
- Volop speelruimte in de directe omgeving

Ben je op zoek naar een ruime gezinswoning op een unieke, groene en rustige locatie? Dan is dit een kans die je niet wilt missen. Plan snel een bezichtiging en ervaar zelf hoe bijzonder fijn wonen hier is.



Verkoper vertelt

Om mee te beginnen, wij hebben hier ontzettend fijn gewoond! Binnen no-time voelde het hier comfortabel. Dit kwam mede door de vriendelijke buren, die met elkaar zorgen voor een fijne en hechte buurt. De woning maakt het dagelijks leven gemakkelijk en veelzijdig. Zowel als de kinderen binnen spelen op regenachtige dagen of juist als iedereen samenkomt in onze gezellige tuin waar we hebben genoten van de verjaardagen die we vierden en de zomerse dagen ontspannen in de zon.

Op de eerste verdieping heeft iedereen een eigen kamer, wat zorgt voor zowel privacy als comfort. De zolderverdieping gaf ons veel flexibiliteit en diende als thuiswerkplek, sportruimte én als logeerkamer wanneer familie of vrienden bleven overnachten.

De garage is altijd een praktische ruimte geweest voor allerlei projecten, zoals het werken aan motoren of andere creatieve bezigheden. De ligging was voor ons ideaal, je bent binnen enkele minuten op de snelwegen maar ook met de fiets sta je in een kwartiertje in de binnenstad van Breda. Het winkelcentrum met supermarkt en bakker op loopafstand is ook echt een uitkomst voor als je tijdens het koken erachter komt dat je nog iets bent vergeten bijvoorbeeld!

Kortom, we hebben ons goed vermaakt en zullen het huis ook zeker gaan missen maar de mooie herinneringen nemen wij voor altijd met ons mee.

Plattegrond

Begane grond

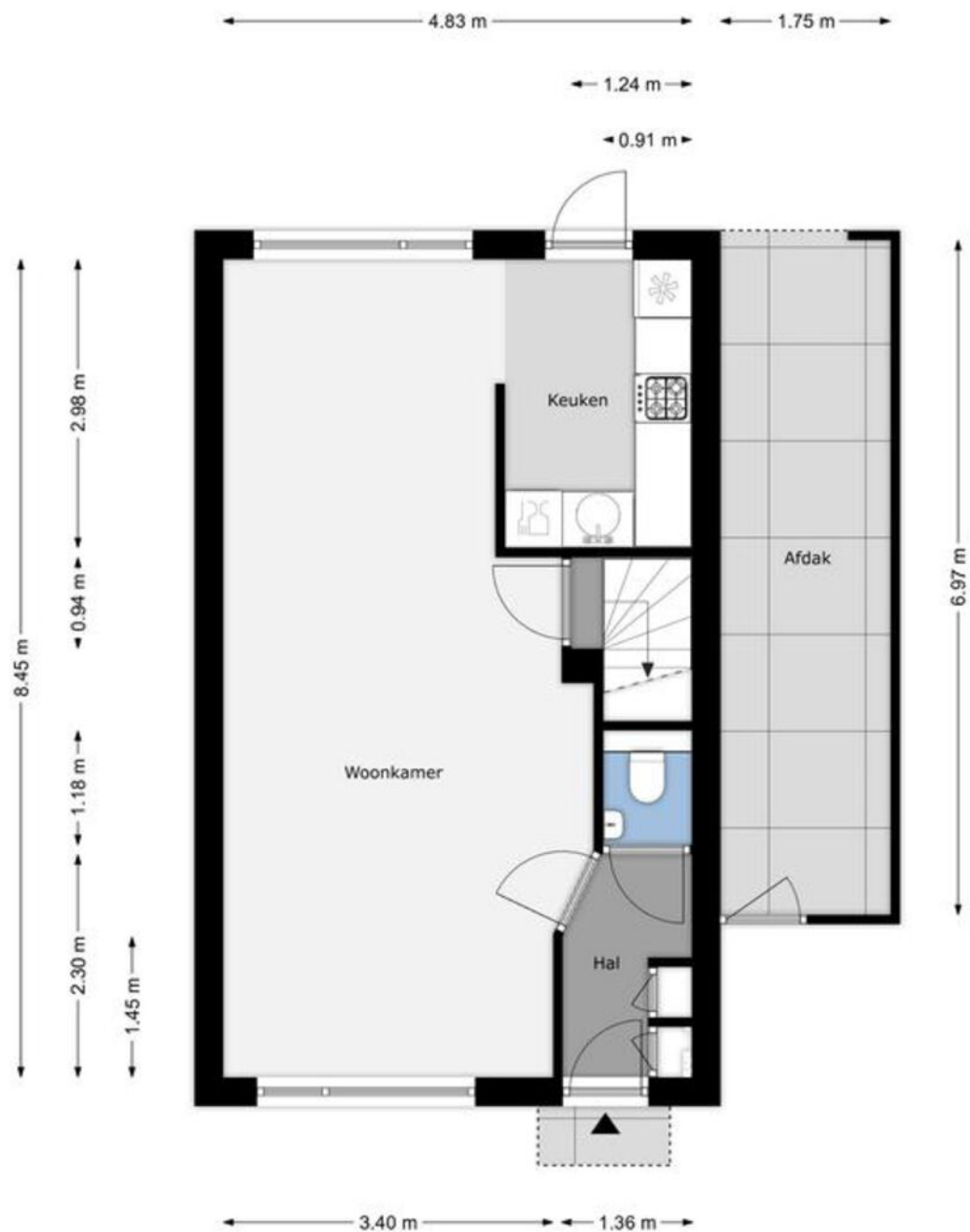

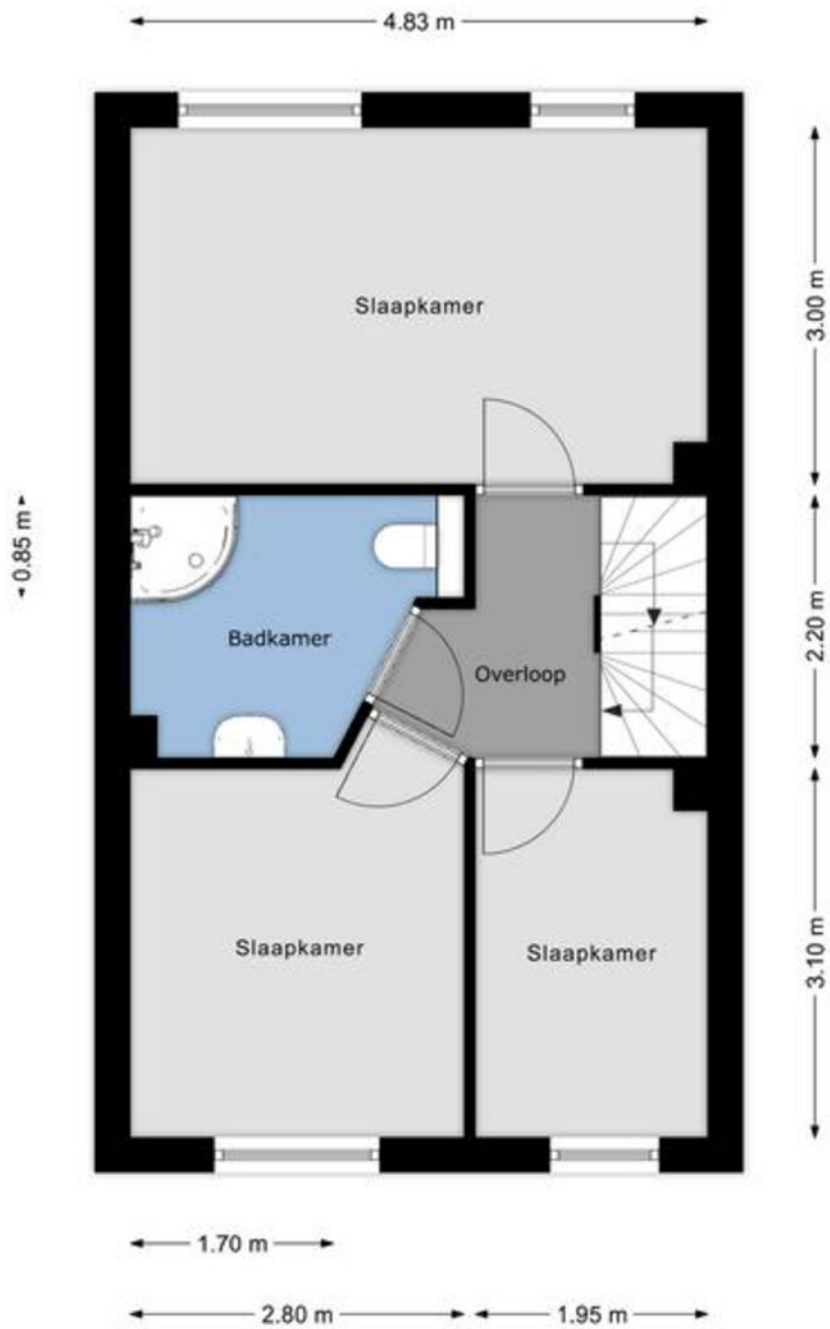

Plattegrond

Eerste verdieping

Plattegrond

Tweede verdieping

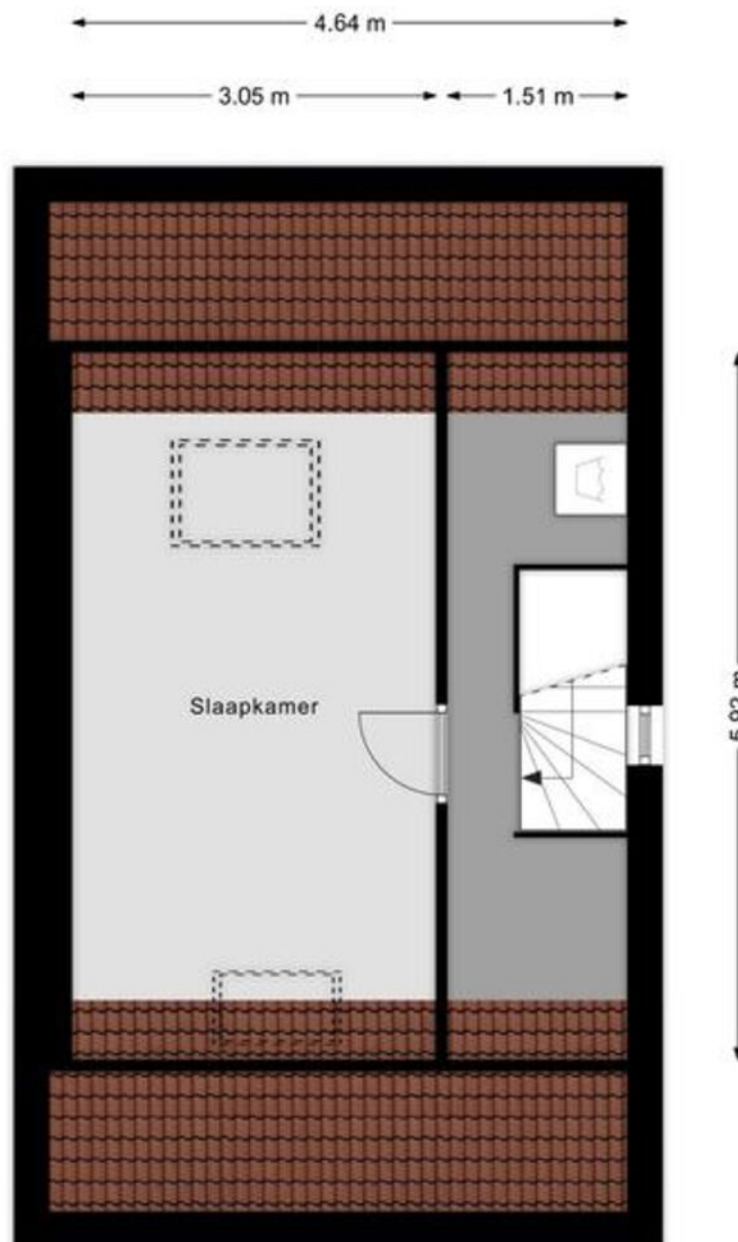

Kadastrale kaart



Kadastrale kaart

Gemeente: Breda
Sectie: H
Huisnummer: 16
Perceelnummer: 3404
Grootte: 174 m²

12345
25
— Vastgestelde kadastrale grens
— Voorlopige kadastrale grens
— Administratieve kadastrale grens
— Bebouwing

Schaal 1: 500

Kadastrale gemeente Breda
Sectie H
Perceel 3404

kadaster

Voor een eensluidend uittreksel, geleverd op
De bewaarder van het kadaster en de openbare registers

Aan dit uittreksel kunnen geen betrouwbare maten worden ontleend.
De Dienst voor het kadaster en de openbare registers behoudt zich de intellectuele
eigendomsrechten voor, waaronder het auteursrecht en het databankenrecht.



BREDA

Over de stad

Breda is een echte Brabantse stad met een levendig centrum. Wonen in Breda betekent genieten van cafés, terrassen en winkels, maar ook van musea, theater en bioscopen. Daarnaast heeft Breda een bosrijke omgeving, met onder andere de Rith, het Mastbos, het Liesbos, de Ulvenhoutse bossen en de Teteringse Heide.

De stad heeft een grote aantrekkingskracht op alleenstaanden, jonge gezinnen, senioren en studenten. Er is dan ook voor ieder wat wils te vinden in het woningaanbod. En elke wijk in Breda heeft zijn eigen karakter.



Lijst van zaken

Woning - Exterieur/installaties/veiligheid/energiebesparing

Brievenbus

Kluis

(Voordeur)bel

Alarminstallatie

(Veiligheids)sloten en overige inbraakpreventie

Rookmelders

(Klok)thermostaat

Rolluiken

Telefoonaansluiting/internetaansluiting

Warmwatervoorziening, te weten

- CV-installatie

Tuin - Inrichting

Tuinaanleg/bestrating

Beplanting

Loungeset en losse stoelen

Tuin - Verlichting/installaties

Buitenverlichting

	Blijft achter	Gaat mee	Ter overname
Brievenbus	X		
Kluis		X	
(Voordeur)bel		X	
Alarminstallatie			X
(Veiligheids)sloten en overige inbraakpreventie	X		
Rookmelders	X		
(Klok)thermostaat	X		
Rolluiken	X		
Telefoonaansluiting/internetaansluiting	X		
Warmwatervoorziening, te weten			
- CV-installatie	X		
Tuinaanleg/bestrating	X		
Beplanting	X		
Loungeset en losse stoelen		X	
Buitenverlichting	X		

Tuin - Bebouwing

Kasten/werkbank in tuinhuis/berging

Tuin - Overig

Overige tuin, te weten

- vlaggenmast(houder)

- Speeltoestel

	Blijft achter	Gaat mee	Ter overname
Kasten/werkbank in tuinhuis/berging		X	
Overige tuin, te weten			
- vlaggenmast(houder)	X		
- Speeltoestel		X	

Extra informatie

Meer weten?

www.vandersande.nl

Algemene voorwaarden

De overeenkomst wordt gesloten op basis van een NVMkoopakte. Voor de verkoop zijn voorwaarden gesteld die hieronder zijn opgenomen. Bij het uitbrengen van een bieding en het sluiten van de koopovereenkomst dient men bekend te zijn met deze verkoopvoorwaarden en deze te aanvaarden. Bij de uiteindelijke koopakte wordt een consumentenuitleg verschaft.

Hypotheek

Indien gewenst verzorgen wij voor u, geheel vrijblijvend en kosteloos, een berekening c.q. offerte voor uw eventuele hypotheek. Als onafhankelijke hypotheek- en assurantieadviseur werken wij met alle hypotheekverstrekkers en verzekeraars.

Aansprakelijkheid

Het bovenstaande behelst slechts een globale omschrijving van een object. De informatie berust deels op door derden aan onze kantoren verstrekte gegevens. Met de meeste zorg hebben wij deze informatie verwerkt doch kunnen ten aanzien van de juistheid van deze gegevens geen aansprakelijkheid aanvaarden. Aan deze brochure kunnen geen rechten worden ontleend.

Lijst van zaken

Een lijst van zaken is in deze brochure aanwezig.

Bedenktijd

De koper die een natuurlijke persoon is en niet handelt in de uitoefening van een beroep of bedrijf heeft bedenktijd om deze koopovereenkomst te ontbinden. De bedenktijd duurt drie dagen en begint om 0.00 uur van de dag die volgt op de dag dat de door partijen ondertekende koopovereenkomst (in kopie) aan koper ter hand gesteld is.

Indien de bedenktijd op een zaterdag, zondag of algemeen erkende feestdag eindigt, wordt deze verlengd tot en met de eerstvolgende dag die niet een zaterdag, zondag of algemeen erkende feestdag is.

De bedenktijd wordt, zo nodig, zoveel verlengd, dat daarin ten minste twee dagen voorkomen die niet een zaterdag, zondag of algemeen erkende feestdag zijn.

Als koper binnen de bedenktijd de koopovereenkomst wil ontbinden, moet hij ervoor zorgdragen dat de ontbindingsverklaring verkoper of diens makelaar voor het einde van de bedenktijd bereikt.

Mededelingsplicht verkoper

Deze objectinformatie beoogt geen uitputtende lijst te geven met betrekking tot mogelijk aanwezige gebreken in de woning.

De informatie die is vermeld, is verkregen van de eigenaar/verkoper en uit eigen waarnemingen ter plaatse en heeft als bedoeling om de koper zo goed mogelijk te informeren en tegelijk te voldoen aan de op de verkoper rustende mededelingsplicht.

Koopakte

De koopakte wordt opgesteld volgens model NVM.

Op de koopovereenkomst is Nederlands recht van toepassing.

Mededeling tot verkoop

Alle verstrekte informatie dient gezien te worden als een uitnodiging om in onderhandeling te treden. Een bieding gelijk aan de gestelde vraagprijs doet dan ook niet direct een koopovereenkomst tot stand komen.

Biedverloop

Het biedverloop bij onderhandelingen over onroerende zaken kent diverse bijzonderheden die u het best vooraf met de makelaar kunt bespreken.

Gunning

Verkoper behoudt zich uitdrukkelijk het recht voor het object te gunnen aan de gegadigde van zijn en/of haar keuze. Een overeenkomst komt tot stand, indien overeenstemming is bereikt over de koopsom, oplevering, bijkomende voorwaarden, roerende zaken en de koopovereenkomst is ondertekend en de wettelijke bedenktijd is verlopen.

Koopakte

Behoudens nadere afspraken gelden de standaardregels, zoals deze voorkomen in de modelkoopakte die is opgesteld door de Nederlandse Vereniging van Makelaars NVM, de Consumentenbond en de Vereniging Eigen Huis. De waarborgsom (of bankgarantie) is gebruikelijk 10% van de koopsom en wordt voldaan aan de notaris.

Eventueel door de koper te maken voorbehouden (zoals het verkrijgen van hypotheek, Nationale Hypotheek Garantie), worden alleen vermeld als deze in de onderhandelingen zijn afgesproken.

Voor zover er in deze brochure aanvullende clausules zijn vermeld, worden deze opgenomen in de koopakte.

Het verdient aanbeveling in plaats van een waarborgsom van 10% van de koopsom te storten bij de notaris, een bankgarantie van 10% van de koopsom bij de notaris te doen deponeren in verband met mogelijke discussie met de inspecteur van de Inkomsten Belasting.

Erfdienstbaarheden en bijzondere bepalingen

Aan elke onroerende zaak kunnen bijzondere bepalingen verbonden zijn. Deze worden dan aan elke opvolgende eigenaar opgelegd. Ze staan gewoonlijk in het eigendomsbewijs. Een kopie van het eigendomsbewijs is op te vragen via de makelaar. Bepalingen die het gebruik van de onroerende zaak (kunnen) beperken vindt u, indien van toepassing, in deze informatie onder aanvullende clausules.

Indien de woning gebouwd is in de periode van 1965-1983 bestaat de mogelijkheid dat de constructie is uitgevoerd met betonnen vloeren zoals Kwaaitaal-, Omnia- of Mantavloeren. Er is gebleken dat in gebieden met een hoge vochtigheidsgraad betonschade kan ontstaan door in de vloer aanwezige chloriden, die de sterkte van het beton en eventuele wapening kan aantasten.

Extra informatie

Asbest clause

Indien de woning gebouwd is in de periode tussen 1963-1983 zijn er mogelijkwerijs asbesthoudende materialen verwerkt. Bij de eventuele verwijdering van deze materialen dienen op grond van de geldende milieuregelingen speciale maatregelen genomen te worden, die extra verwijderingskosten met zich mee kunnen brengen. Na 1983 is vrijwel geen losgebonden asbest meer toegepast. De toepassing en verkoop van asbest zijn sinds 1 juli 1993 nagenoeg verboden.

Toelichtingsclausule NEN2580

Deze brochure is door ons kantoor met de meeste zorg samengesteld aan de hand van de door de verkoper aan ons ter hand gestelde gegevens en tekeningen. Derhalve kunnen wij geen garanties verstrekken, noch kunnen wij op enigerlei wijze eventuele aansprakelijkheid voor deze gegevens aanvaarden.

De Meetinstructie is gebaseerd op de NEN2580. De Meetinstructie is bedoeld om een meer eenduidige manier van meten toe te passen voor het geven van een indicatie van de gebruiksoppervlakte. De Meetinstructie sluit verschillen in meetuitkomsten niet volledig uit, door bijvoorbeeld interpretatieverschillen, afrondingen of beperkingen bij het uitvoeren van de meting.

Registratie koopovereenkomst

Op grond van deze wet kan de koopovereenkomst van een woonhuis nog slechts schriftelijk worden aangegaan. Een door beide partijen getekend exemplaar of afschrift hiervan moet aan de koper ter hand worden gesteld. De koper heeft dan (vanaf de dag erop volgend, 0.00 uur) gedurende drie werkdagen het recht de koop te ontbinden.

Daarnaast heeft de koper het recht de koopovereenkomst in te schrijven in de openbare registers. Gedurende de bedenktijd kan dit slechts wanneer de akte is opgesteld en mede ondertekend door een notaris. Deze inschrijving / registratie biedt de koper bescherming tegen rechtshandeling en rechtsfeiten, die zich na de dag van inschrijving hebben voorgedaan zoals vervreemding, bezwaring, verhuur, faillissement of onder bewindstelling. Deze inschrijving heeft slechts effect indien de juridische levering (eigendomsoverdracht) binnen 6 maanden na de inschrijving zal plaatsvinden. De kosten welke hieraan zijn verbonden komen voor rekening van koper.

Onderzoeksplicht koper

Op grond van het Burgerlijk Wetboek rust er op de koper van een woning een onderzoeksplicht. Dit houdt in dat de koper zelf verantwoordelijk is voor de beoordeling of de woning de eigenschappen zal bezitten om te voldoen voor het gebruik dat hij van de woning zal willen maken. Het verdient dan ook aanbeveling om een ter zake (bouwkundig) deskundige in te schakelen. Indien koper besluit om niet tot inschakeling van een deskundige over te gaan, komen eventuele nadelige gevolgen hiervan volledig voor zijn en/of haar rekening.

De wet identificatieplicht bij dienstverlening

Deze wet brengt mee, dat wij onze opdrachtgevers dienen te identificeren aan de hand van een geldig paspoort, een Nederlands rijbewijs of een geldig verblijfsdocument. Kopieën van deze documenten dienen tevens bij de koopakte te worden gevoegd.

Ouderdomsclausule

Koper verklaart ermee bekend te zijn, dat de onroerende zaak meer dan (bij 25+) jaar oud is, wat betekent dat de eisen die aan de bouwkwaliteit gesteld mogen worden aanzienlijk lager liggen dan bij nieuwe woningen. Tenzij de verkoper de kwaliteit hiervan gegarandeerd heeft, staat hij niet in voor de funderingen, de vloeren, de leidingen, voor de elektriciteit, water en gas, de riolering en de afwezigheid van enig ongedierte c.q. schimmels (zoals bijvoorbeeld houtworm, boktor, zwam etc.). Bouwkundige kwaliteits-gebreken worden geacht niet belemmerend te werken op het in artikel 6.3 van de koopakte omschreven woongebruik.

Ontbinding

De termijn die wordt opgenomen voor eventuele (overeengekomen) ontbindende voorwaarden (b.v. financiering) is 6 weken na de dag dat overeenstemming is bereikt over de koopsom en de overige voorwaarden.

Zekerheidsstelling

De waarborgsom/bankgarantie is 10% van de koopsom. De koper dient deze binnen 6 weken na de dag dat overeenstemming is bereikt over de koopsom en de overige voorwaarden bij de desbetreffende notaris te deponeren.

Notariskeuze

- 1.1. Indien door de koper de notariskeuze niet binnen twee weken na ondertekening van de koopovereenkomst kenbaar wordt gemaakt aan Van der Sande Makelaars, zal de koopovereenkomst worden verzonden naar een willekeurig notariskantoor wat aangewezen zal worden door Van der Sande Makelaars, met het verzoek om voor levering te willen zorgdragen. Koper is alsdan, voor wat betreft de akte van levering, gebonden aan deze notaris of diens plaatsvervanger, hierna verder te noemen notaris.
- 1.2. De koper is in principe vrij een notaris te kiezen, mits de notaris is gevestigd in de gemeente waarin het verkochte object is gelegen, dan wel de notaris is gevestigd in een directe buurgemeente binnen een straal van 15 kilometer hemelsbreed rondom het verkochte object.

Onderhoud

De staat van onderhoud en beoordeling van de bouwkundige staat geldt op basis van visuele waarnemingen, gerelateerd aan de ouderdom van het object. Een uitgebreide bouwkundige opname valt nadrukkelijk buiten het kader van deze brochure. Dit behoort eventueel tot de onderzoeksplicht van de kandidaat-koper(s).

Extra informatie

Meer weten?

www.vandersande.nl

Energielabel

Vanaf 01 januari 2021 is elke eigenaar verplicht een definitief energielabel te hebben van zijn woning bij de overdracht. Energielabels kunnen dan alleen nog worden aangevraagd via de nieuwe NTA 8800 methodiek; dit wordt gedaan door een gediplomeerde Energieprestatie adviseur.

De EP-adviseur stelt het energielabel op aan de hand van een opname ter plaatse en registreert het label. Er is al wel een motie van het VVD en CDA aangenomen om het weer digitaal mogelijk te maken vanaf de zomer 2021, maar daarover is momenteel verder nog niks bekend.

Alle kosten die verbonden zijn aan het verkrijgen en/of definitief maken van het energielabel zijn voor rekening en risico van verkoper.

Verhuurvergunning

Koper is bekend met de verhuurvergunning opkoopbescherming. Dit betekent dat het in bepaalde gevallen niet is toegestaan de woning te verhuren, tenzij hiervoor een verhuurvergunning wordt afgegeven door de gemeente. Of de woning onder deze regeling valt, hangt onder andere af van de WOZ-waarde en andere gemeentelijke voorwaarden. Uitzonderingen zijn mogelijk, maar alleen als aan de gestelde eisen wordt voldaan. Het is de verantwoordelijkheid van koper om zelf na te gaan of het beoogde gebruik van de woning is toegestaan. Voor meer informatie wordt verwezen naar de website van de gemeente Breda: www.breda.nl/verhuurvergunning-opkoopbescherming.

Maakt u zich vooral géén zorgen over uw hypotheek

Bij het kopen van een woning komt er veel op u af. Eén van de zaken die waarschijnlijk geregeld moet worden, is de financiering.

Wat kunt u maximaal lenen? Welke hypotheekvorm en rentevariant passen het beste bij uw situatie? Is het verstandig om eigen geld in het huis te steken? Er is vaak meer mogelijk dan u denkt!

Voor het antwoord op dit soort vragen bevelen wij u van harte aan:

De Hypotheekshop

- ✓ Duidelijk verhaal
- ✓ Compleet en onafhankelijk advies
- ✓ Het beste advies voor jouw persoonlijke situatie
- ✓ Vrijblijvend kennismaken
- ✓ Altijd dichtbij



Nieuwsgierig naar de werkwijze?

De Hypotheekshop

☎ 076 514 10 62

✉ hypotheekshop@vandersande.nl



Onze dienstverlening



Ik wil mijn huis verkopen

Wij kennen uw wijk, uw straat en uw potentiële kopers. Hierdoor bepalen onze ervaren makelaars samen met u de optimale vraagprijs en realiseren wij aantoonbaar het beste verkoopresultaat.

- ✓ Sneller verkocht dan de gemiddelde verkoop
- ✓ Kleiner verschil tussen koopsom en vraagprijs dan de gemiddelde verkoop
- ✓ Lokale en landelijke dekking en marketing



Pieter Ahsman
Register Makelaar
/ Taxateur

☎ 06 50 21 86 75
✉ p.ahsman@vandersande.nl



Ik wil een huis kopen

U staat op het punt een huis te kopen. Eén van de grootste aankopen in uw leven. Het kopen van een huis vereist deskundigheid, ervaring, een realistische blik en onafhankelijk advies. Daarom neemt u een aankoopmakelaar mee.

- ✓ Het in kaart brengen van uw woonwensen en het geven van een realistisch woonadvies
- ✓ Uw ideale huis eerder vinden, nog voordat deze op Funda staat
- ✓ Tijdig advies en raad op de juiste momenten



Robbin Trumpi
Register Makelaar
/ Taxateur

☎ 06 39 48 32 32
✉ r.trumpi@vandersande.nl



Ik wil mijn huis laten taxeren

Bij de koop van een huis, een verbouwing of bij het oversluiten van uw hypotheek heeft u een taxatierapport nodig. Onze taxateurs kennen de regio en leveren een leesbaar, betrouwbaar en door alle partijen geaccepteerd taxatierapport.

- ✓ Objectief en betrouwbaar
- ✓ Taxatierapport binnen 5 werkdagen na opname van de woning
- ✓ Tegen een aantrekkelijk tarief!



Kim Witteveen
Aankoopconsulent

☎ 06 12 81 33 68
✉ k.witteveen@vandersande.nl



Laura Elst
Kandidaat Makelaar

☎ 06 14 89 64 30
✉ l.elst@vandersande.nl

Klanttevredenheid

Alles naar wens geweest?
Laat een beoordeling achter op www.funda.nl



Verkoop gemiddelde

9,2

Op basis van 72 reviews



'Zeer goede en positieve houding.
Straalt door. Communicatie liep zoals
ik had gehoopt; goede bereikbaarheid,
persoonlijk, snelle terugkoppeling.
Opvallend is de eerlijkheid en de
betrouwbaarheid.'

9,0 Een funda gebruiker
Geschreven op 3 februari 2021

'De betrokken makelaars van Van der
Sande hebben goede marktkennis en
zijn strategisch sterk en sympathiek.'

9,8 Een funda gebruiker
Geschreven op 08 april 2021

Aankoop gemiddelde

9,5

Op basis van 18 reviews



Ons team



Jan-Joost van Dijk

Register Makelaar / Taxateur | Partner

☎ 06 39 47 58 59

✉ jj.vandijk@vandersande.nl



Pieter Ahsman

Register Makelaar / Taxateur | Partner

☎ 06 50 21 86 75

✉ p.ahsman@vandersande.nl



Robbin Trumpi

Register Makelaar / Taxateur

☎ 06 39 48 32 32

✉ r.trumpi@vandersande.nl



Michael leijte

Assistent Makelaar

☎ 06 14 89 64 30

✉ m.leijte@vandersande.nl



Amber van de Klundert

Commercieel medewerkster

☎ 06 83 40 89 55 (alleen Whatsapp)

✉ a.vandeklundert@vandersande.nl



Marieke Woestenberg

Commercieel medewerkster

☎ 076 514 74 53 / 06 83 40 89 55

✉ m.woestenberg@vandersande.nl



Sigourney Kaldenhoven

Commercieel medewerkster (A-RMT)

☎ 076 514 74 53

✉ s.kaldenhoven@vandersande.nl



Sam Rademakers

Commercieel medewerkster

☎ 06 83 40 89 55 (alleen Whatsapp)

✉ s.rademakers@vandersande.nl

Wordt Breda uw nieuwe thuis?

Neem contact met ons op!

Van der Sande Makelaars
Vijverstraat 1
4818 ST BREDA

 076 514 74 53

 info@vandersande.nl

www.vandersande.nl

