



TROMP
MAKELAARDIJ
0251-22 90 88



Raadhuisstraat 63, 1961 GN Heemskerk

Vraagprijs € 585.000,00 kosten koper



Tromp Makelaardij
Wijckermolen 152
1941 JA, BEVERWIJK
Tel: 0251-229088
E-mail: info@trompmakelaardij.nl
www.trompmakelaardij.nl



TROMP
MAKELAARDIJ
0251-22 90 88

Omschrijving

Gelijkvloers wonen in het hart van Heemskerk!

Dit heerlijke 3-kamerappartement in het 'Hof van Marquette' ligt midden in het levendige centrum van Heemskerk. Toch heeft u hier een oase van rust op uw terras op het zuidwesten, grenzend aan de lange vijver van de fraai aangelegde binnentuin. Hier geniet je van comfortabel en zorgeloos wonen met alle gemakken van het gezellige Heemskerkse centrum binnen handbereik!

Bouwjaar: 2011
Energie label: A
Woonoppervlakte: 85 m²
Terras: 31 m²
Garage: 27 m²

Indeling appartement op eerste woonlaag:

entree/hal, meterkast, twee slaapkamers, complete badkamer met ligbad, separate douche, tweede toilet en wastafel, toiletruimte v.v. wandcloset en fontein, praktische inpandige berging met CV-opstelling, witgoedaansluitingen en veel bergruimte, lichte woonkamer met open keuken en openslaande deuren naar het ruime terras op het zuidwesten.

Het terras op het zuidwesten grenst aan de vijver en is zowel vanuit de woonkamer als vanuit de binnentuin toegankelijk.

Extra ruime garage met elektrische sectionaaldeur in de parkeergarage.

Bijzonderheden:

- exclusief wonen
- ruim en in het centrum
- extra grote garage in de afgesloten parkeerkelder
- volledig geïsoleerd en energiezuinig (energie label A)
- gedeeltelijk vloerverwarming
- royaal terras op het zuidwesten
- actieve en gezonde VvE
- zonnepanelen op dak voor algemene ruimte
- servicekosten € 255,22 per maand (appartement én garage)
- glasvezel in appartement
- aanvaarding per direct mogelijk

Raadhuisstraat 63 - 1961 GN Heemskerk

Tromp Makelaardij
Wijckermolen 152
1941 JA, BEVERWIJK
Tel: 0251-229088
E-mail: info@trompmakelaardij.nl
www.trompmakelaardij.nl



TROMP
MAKELAARDIJ
0251-22 90 88

Kenmerken

| Object gegevens | |
|-------------------|-------------|
| Soort appartement | Galerijflat |
| Open portiek | Nee |
| Bouwjaar | 2011 |

| Maten object | |
|---------------------------------|--------------------|
| Aantal kamers | 3 kamers |
| Aantal slaapkamers | 2 slaapkamer(s) |
| Inhoud woning | 313 m ³ |
| Gebruiksoppervlakte woonfunctie | 85 m ² |
| Woonkamer | 31 m ² |

| Details | |
|-----------------|--|
| Ligging | In centrum |
| Bijzonderheden | Gedeeltelijk gestoffeerd, gemeubileerd |
| Voorzieningen | Mechanische ventilatie, TV kabel, Lift, Schuifpui, Glasvezel kabel, Zonnepanelen |
| Garage | Garagebox, parkeerelder |
| Kabel | Ja |
| Buitenzonwering | Nee |

| Energie | |
|---------------|---|
| Energie label | A |
| Isolatie | Volledig geïsoleerd |
| Verwarming | C.V.-Ketel |
| Warmwater | C.v.-ketel |
| C.V.-ketel | Intergas hrc (Gas gestookt combiketel uit 2011, eigendom) |

| Tuin gegevens | |
|-------------------|-------------|
| Tuin | Zonneterras |
| Tuin diepte (cm) | 770 |
| Tuin breedte (cm) | 403 |
| Hoofdtuin | Zonneterras |
| Positie | Zuid, West |
| Kwaliteit | Verzorgd |



TROMP
MAKELAARDIJ
0251-22 90 88

Foto's



Raadhuisstraat 63 - 1961 GN Heemskerk

Tromp Makelaardij
Wijckermolen 152
1941 JA, BEVERWIJK
Tel: 0251-229088
E-mail: info@trompmakelaardij.nl
www.trompmakelaardij.nl



TROMP
MAKELAARDIJ
0251-22 90 88

Foto's



Raadhuisstraat 63 - 1961 GN Heemskerk

Tromp Makelaardij
Wijckermolen 152
1941 JA, BEVERWIJK
Tel: 0251-229088
E-mail: info@trompmakelaardij.nl
www.trompmakelaardij.nl



TROMP
MAKELAARDIJ
0251-22 90 88

Foto's



Raadhuisstraat 63 - 1961 GN Heemskerk

Tromp Makelaardij
Wijckermolen 152
1941 JA, BEVERWIJK
Tel: 0251-229088
E-mail: info@trompmakelaardij.nl
www.trompmakelaardij.nl



TROMP
MAKELAARDIJ
0251-22 90 88

Foto's



Raadhuisstraat 63 - 1961 GN Heemskerk

Tromp Makelaardij
Wijckermolen 152
1941 JA, BEVERWIJK
Tel: 0251-229088
E-mail: info@trompmakelaardij.nl
www.trompmakelaardij.nl



TROMP
MAKELAARDIJ
0251-22 90 88

Foto's

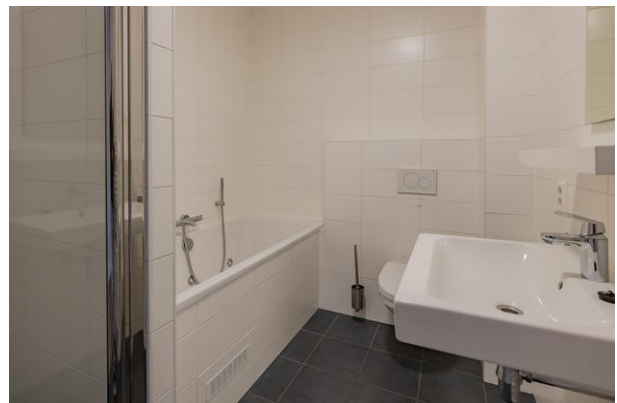

Raadhuisstraat 63 - 1961 GN Heemskerk

Tromp Makelaardij
Wijckermolen 152
1941 JA, BEVERWIJK
Tel: 0251-229088
E-mail: info@trompmakelaardij.nl
www.trompmakelaardij.nl



TROMP
MAKELAARDIJ
0251-22 90 88

Foto's



Raadhuisstraat 63 - 1961 GN Heemskerk

Tromp Makelaardij
Wijckermolen 152
1941 JA, BEVERWIJK
Tel: 0251-229088
E-mail: info@trompmakelaardij.nl
www.trompmakelaardij.nl

Foto's





TROMP
MAKELAARDIJ
0251-22 90 88

Foto's

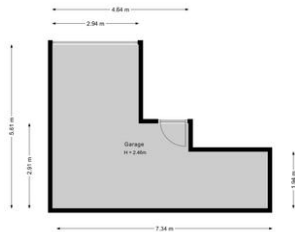

Raadhuisstraat 63 - 1961 GN Heemskerk

Tromp Makelaardij
Wijckermolen 152
1941 JA, BEVERWIJK
Tel: 0251-229088
E-mail: info@trompmakelaardij.nl
www.trompmakelaardij.nl



TROMP
MAKELAARDIJ
0251-22 90 88

Foto's



Raadhuisstraat 63 - 1961 GN Heemskerk

Tromp Makelaardij
Wijckermolen 152
1941 JA, BEVERWIJK
Tel: 0251-229088
E-mail: info@trompmakelaardij.nl
www.trompmakelaardij.nl



TROMP
MAKELAARDIJ
0251-22 90 88

Kadastrale gegevens

| | |
|-------------------|-------------------|
| Adres | Raadhuisstraat 63 |
| Postcode / Plaats | 1961 GN Heemskerk |
| Gemeente | Heemskerk |
| Sectie / Perceel | D / 10491 |
| Indexnummer | 9 |
| Soort | Volle eigendom |

Raadhuisstraat 63 - 1961 GN Heemskerk

Tromp Makelaardij
Wijckermolen 152
1941 JA, BEVERWIJK
Tel: 0251-229088
E-mail: info@trompmakelaardij.nl
www.trompmakelaardij.nl



TROMP
MAKELAARDIJ
0251-22 90 88

Locatie

| Adres gegevens | |
|-------------------|-------------------|
| Adres | Raadhuisstraat 63 |
| Postcode / plaats | 1961 GN Heemskerk |
| Provincie | Noord-Holland |

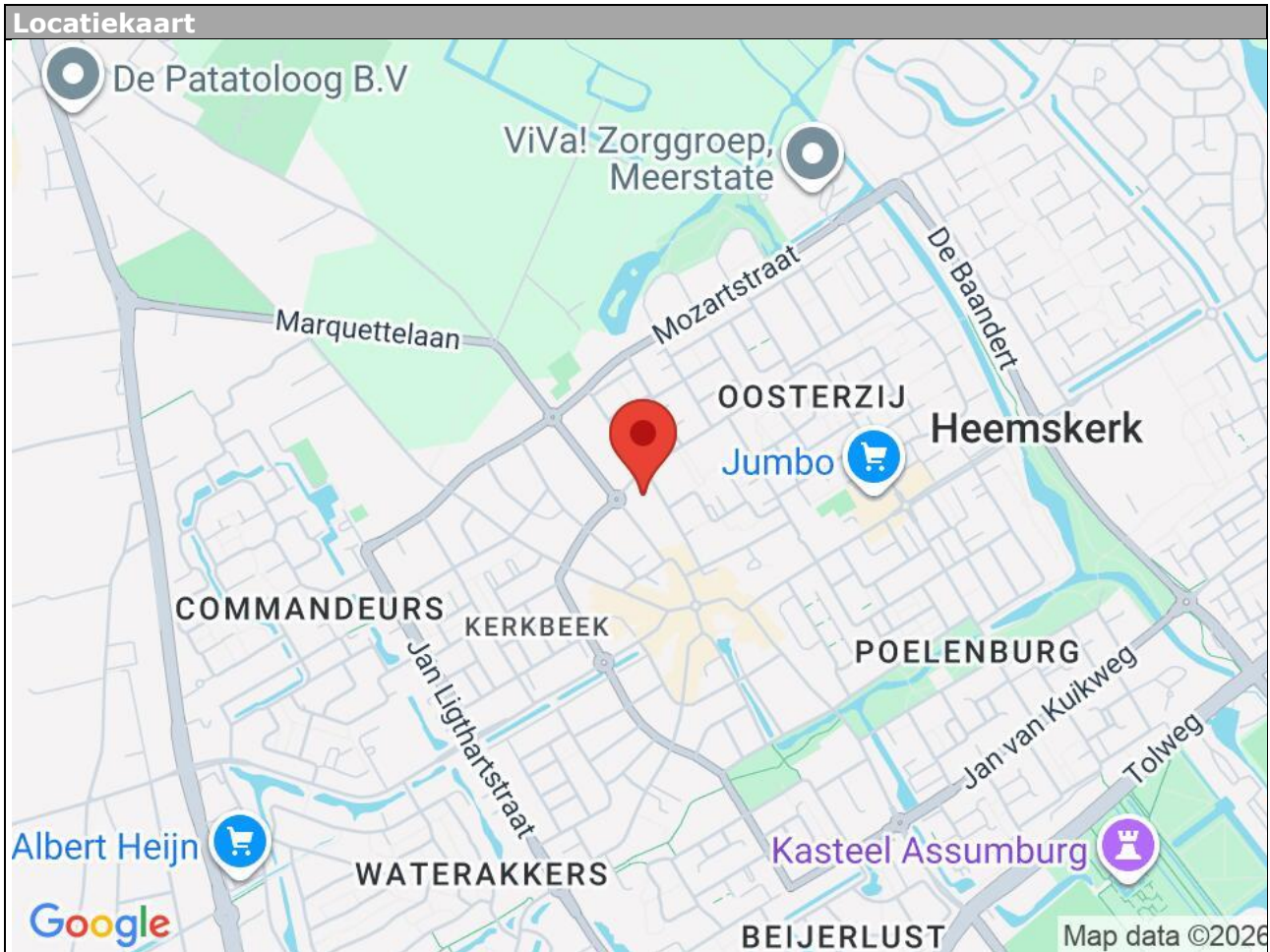

Raadhuisstraat 63 - 1961 GN Heemskerk

Tromp Makelaardij
Wijckermolen 152
1941 JA, BEVERWIJK
Tel: 0251-229088
E-mail: info@trompmakelaardij.nl
www.trompmakelaardij.nl



Lijst van zaken

| | Blijft achter | Gaat mee | Kan worden overgenomen | n.v.t. |
|---|-------------------------------------|--------------------------|---------------------------|-------------------------------------|
| Woning | | | | |
| Interieur | | | | |
| Verlichting, te weten: | | | | |
| - Inbouwspots/dimmers | <input type="checkbox"/> | <input type="checkbox"/> | <input type="checkbox"/> | <input checked="" type="checkbox"/> |
| - Opbouwspots/armaturen/lampen/dimmers | <input checked="" type="checkbox"/> | <input type="checkbox"/> | <input type="checkbox"/> | <input type="checkbox"/> |
| - Losse (hang)lampen | <input checked="" type="checkbox"/> | <input type="checkbox"/> | <input type="checkbox"/> | <input type="checkbox"/> |
| - | <input type="checkbox"/> | <input type="checkbox"/> | <input type="checkbox"/> | <input checked="" type="checkbox"/> |
| - | <input type="checkbox"/> | <input type="checkbox"/> | <input type="checkbox"/> | <input checked="" type="checkbox"/> |
| (Losse)kasten, legplanken, te weten: | | | | |
| - | <input type="checkbox"/> | <input type="checkbox"/> | <input type="checkbox"/> | <input checked="" type="checkbox"/> |
| - | <input type="checkbox"/> | <input type="checkbox"/> | <input type="checkbox"/> | <input checked="" type="checkbox"/> |
| Raamdecoratie/zonwering binnen, te weten: | | | | |
| - Gordijnrails | <input checked="" type="checkbox"/> | <input type="checkbox"/> | <input type="checkbox"/> | <input type="checkbox"/> |
| - Gordijnen | <input checked="" type="checkbox"/> | <input type="checkbox"/> | <input type="checkbox"/> | <input type="checkbox"/> |
| - Overgordijnen | <input checked="" type="checkbox"/> | <input type="checkbox"/> | <input type="checkbox"/> | <input type="checkbox"/> |
| - Vitrages | <input checked="" type="checkbox"/> | <input type="checkbox"/> | <input type="checkbox"/> | <input type="checkbox"/> |
| - Rolgordijnen | <input type="checkbox"/> | <input type="checkbox"/> | <input type="checkbox"/> | <input checked="" type="checkbox"/> |
| - Lamellen | <input checked="" type="checkbox"/> | <input type="checkbox"/> | <input type="checkbox"/> | <input type="checkbox"/> |
| - Jaloezieën | <input type="checkbox"/> | <input type="checkbox"/> | <input type="checkbox"/> | <input checked="" type="checkbox"/> |
| - (Losse) horren/rolhorren | <input type="checkbox"/> | <input type="checkbox"/> | <input type="checkbox"/> | <input checked="" type="checkbox"/> |
| - | <input type="checkbox"/> | <input type="checkbox"/> | <input type="checkbox"/> | <input checked="" type="checkbox"/> |
| - | <input type="checkbox"/> | <input type="checkbox"/> | <input type="checkbox"/> | <input checked="" type="checkbox"/> |
| Vloerdecoratie, te weten: | | | | |
| - Vloerbedekking | <input type="checkbox"/> | <input type="checkbox"/> | <input type="checkbox"/> | <input checked="" type="checkbox"/> |
| - Parketvloer | <input type="checkbox"/> | <input type="checkbox"/> | <input type="checkbox"/> | <input checked="" type="checkbox"/> |
| - Houten vloer(delen) | <input type="checkbox"/> | <input type="checkbox"/> | <input type="checkbox"/> | <input checked="" type="checkbox"/> |
| - Laminaat | <input type="checkbox"/> | <input type="checkbox"/> | <input type="checkbox"/> | <input checked="" type="checkbox"/> |
| - Plavuizen | <input type="checkbox"/> | <input type="checkbox"/> | <input type="checkbox"/> | <input checked="" type="checkbox"/> |
| - | <input type="checkbox"/> | <input type="checkbox"/> | <input type="checkbox"/> | <input checked="" type="checkbox"/> |
| - | <input type="checkbox"/> | <input type="checkbox"/> | <input type="checkbox"/> | <input checked="" type="checkbox"/> |
| (Voorzet) openhaard met toebehoren | <input type="checkbox"/> | <input type="checkbox"/> | <input type="checkbox"/> | <input checked="" type="checkbox"/> |
| Allesbrander | <input type="checkbox"/> | <input type="checkbox"/> | <input type="checkbox"/> | <input checked="" type="checkbox"/> |
| Houtkachel | <input type="checkbox"/> | <input type="checkbox"/> | <input type="checkbox"/> | <input checked="" type="checkbox"/> |
| (Gas)kachels | <input type="checkbox"/> | <input type="checkbox"/> | <input type="checkbox"/> | <input checked="" type="checkbox"/> |

| | Blijft achter | Gaat mee | Kan worden overgenomen | n.v.t. |
|--------------------------------|-------------------------------------|--------------------------|---------------------------|-------------------------------------|
| Designradiator(en) | <input checked="" type="checkbox"/> | <input type="checkbox"/> | <input type="checkbox"/> | <input type="checkbox"/> |
| Radiatorafwerking | <input type="checkbox"/> | <input type="checkbox"/> | <input type="checkbox"/> | <input checked="" type="checkbox"/> |
| Overig, te weten: | | | | |
| - Spiegelwanden | <input type="checkbox"/> | <input type="checkbox"/> | <input type="checkbox"/> | <input checked="" type="checkbox"/> |
| - Schilderij ophangstelsysteem | <input type="checkbox"/> | <input type="checkbox"/> | <input type="checkbox"/> | <input checked="" type="checkbox"/> |
| - | <input type="checkbox"/> | <input type="checkbox"/> | <input type="checkbox"/> | <input checked="" type="checkbox"/> |
| - | <input type="checkbox"/> | <input type="checkbox"/> | <input type="checkbox"/> | <input checked="" type="checkbox"/> |
| - | <input type="checkbox"/> | <input type="checkbox"/> | <input type="checkbox"/> | <input checked="" type="checkbox"/> |
| - | <input type="checkbox"/> | <input type="checkbox"/> | <input type="checkbox"/> | <input checked="" type="checkbox"/> |

Keuken

| | | | | |
|--------------------------------------|-------------------------------------|--------------------------|--------------------------|-------------------------------------|
| Keukenblok (met bovenkasten) | <input checked="" type="checkbox"/> | <input type="checkbox"/> | <input type="checkbox"/> | <input type="checkbox"/> |
| Keuken (inbouw)apparatuur, te weten: | | | | |
| - Kookplaat | <input checked="" type="checkbox"/> | <input type="checkbox"/> | <input type="checkbox"/> | <input type="checkbox"/> |
| - (Gas)fornuis | <input type="checkbox"/> | <input type="checkbox"/> | <input type="checkbox"/> | <input checked="" type="checkbox"/> |
| - Afzuigkap | <input checked="" type="checkbox"/> | <input type="checkbox"/> | <input type="checkbox"/> | <input type="checkbox"/> |
| - Magnetron | <input type="checkbox"/> | <input type="checkbox"/> | <input type="checkbox"/> | <input checked="" type="checkbox"/> |
| - Oven | <input type="checkbox"/> | <input type="checkbox"/> | <input type="checkbox"/> | <input checked="" type="checkbox"/> |
| - Combi-oven/combimagnetron | <input checked="" type="checkbox"/> | <input type="checkbox"/> | <input type="checkbox"/> | <input type="checkbox"/> |
| - Koelkast | <input type="checkbox"/> | <input type="checkbox"/> | <input type="checkbox"/> | <input checked="" type="checkbox"/> |
| - Vriezer | <input type="checkbox"/> | <input type="checkbox"/> | <input type="checkbox"/> | <input checked="" type="checkbox"/> |
| - Koel-vriescombinatie | <input checked="" type="checkbox"/> | <input type="checkbox"/> | <input type="checkbox"/> | <input type="checkbox"/> |
| - Vaatwasser | <input checked="" type="checkbox"/> | <input type="checkbox"/> | <input type="checkbox"/> | <input type="checkbox"/> |
| - Quooker | <input type="checkbox"/> | <input type="checkbox"/> | <input type="checkbox"/> | <input checked="" type="checkbox"/> |
| - Koffiezetapparaat | <input type="checkbox"/> | <input type="checkbox"/> | <input type="checkbox"/> | <input checked="" type="checkbox"/> |
| - | <input type="checkbox"/> | <input type="checkbox"/> | <input type="checkbox"/> | <input checked="" type="checkbox"/> |
| - | <input type="checkbox"/> | <input type="checkbox"/> | <input type="checkbox"/> | <input checked="" type="checkbox"/> |
| Keukenaccessoires, te weten: | | | | |
| - | <input type="checkbox"/> | <input type="checkbox"/> | <input type="checkbox"/> | <input checked="" type="checkbox"/> |
| - | <input type="checkbox"/> | <input type="checkbox"/> | <input type="checkbox"/> | <input checked="" type="checkbox"/> |
| - | <input type="checkbox"/> | <input type="checkbox"/> | <input type="checkbox"/> | <input checked="" type="checkbox"/> |
| - | <input type="checkbox"/> | <input type="checkbox"/> | <input type="checkbox"/> | <input checked="" type="checkbox"/> |
| - | <input type="checkbox"/> | <input type="checkbox"/> | <input type="checkbox"/> | <input checked="" type="checkbox"/> |
| - | <input type="checkbox"/> | <input type="checkbox"/> | <input type="checkbox"/> | <input checked="" type="checkbox"/> |
| - | <input type="checkbox"/> | <input type="checkbox"/> | <input type="checkbox"/> | <input checked="" type="checkbox"/> |
| - | <input type="checkbox"/> | <input type="checkbox"/> | <input type="checkbox"/> | <input checked="" type="checkbox"/> |

Sanitair/sauna

| | | | | |
|------------------------------------|-------------------------------------|--------------------------|--------------------------|--------------------------|
| Toilet met de volgende toebehoren: | | | | |
| - Toilet | <input checked="" type="checkbox"/> | <input type="checkbox"/> | <input type="checkbox"/> | <input type="checkbox"/> |
| - Toilethouder | <input checked="" type="checkbox"/> | <input type="checkbox"/> | <input type="checkbox"/> | <input type="checkbox"/> |
| - Toiletborstel(houder) | <input checked="" type="checkbox"/> | <input type="checkbox"/> | <input type="checkbox"/> | <input type="checkbox"/> |
| - Fontein | <input checked="" type="checkbox"/> | <input type="checkbox"/> | <input type="checkbox"/> | <input type="checkbox"/> |

| | Blijft achter | Gaat mee | Kan worden overgenomen | n.v.t. |
|--|-------------------------------------|--------------------------|---------------------------|-------------------------------------|
| - | <input type="checkbox"/> | <input type="checkbox"/> | <input type="checkbox"/> | <input checked="" type="checkbox"/> |
| - | <input type="checkbox"/> | <input type="checkbox"/> | <input type="checkbox"/> | <input checked="" type="checkbox"/> |
| Badkamer met de volgende toebehoren: | | | | |
| - Ligbad | <input type="checkbox"/> | <input type="checkbox"/> | <input type="checkbox"/> | <input checked="" type="checkbox"/> |
| - Jacuzzi/whirlpool | <input checked="" type="checkbox"/> | <input type="checkbox"/> | <input type="checkbox"/> | <input type="checkbox"/> |
| - Douche (cabine/scherm) | <input checked="" type="checkbox"/> | <input type="checkbox"/> | <input type="checkbox"/> | <input type="checkbox"/> |
| - Stoomdouche (cabine) | <input type="checkbox"/> | <input type="checkbox"/> | <input type="checkbox"/> | <input checked="" type="checkbox"/> |
| - Wastafel | <input checked="" type="checkbox"/> | <input type="checkbox"/> | <input type="checkbox"/> | <input type="checkbox"/> |
| - Wastafelmeubel | <input type="checkbox"/> | <input type="checkbox"/> | <input type="checkbox"/> | <input checked="" type="checkbox"/> |
| - Planchet | <input checked="" type="checkbox"/> | <input type="checkbox"/> | <input type="checkbox"/> | <input type="checkbox"/> |
| - Toiletkast | <input type="checkbox"/> | <input type="checkbox"/> | <input type="checkbox"/> | <input checked="" type="checkbox"/> |
| - Toilet | <input checked="" type="checkbox"/> | <input type="checkbox"/> | <input type="checkbox"/> | <input type="checkbox"/> |
| - Toilethouder | <input checked="" type="checkbox"/> | <input type="checkbox"/> | <input type="checkbox"/> | <input type="checkbox"/> |
| - Toiletborstel(houder) | <input checked="" type="checkbox"/> | <input type="checkbox"/> | <input type="checkbox"/> | <input type="checkbox"/> |
| - | <input type="checkbox"/> | <input type="checkbox"/> | <input type="checkbox"/> | <input checked="" type="checkbox"/> |
| - | <input type="checkbox"/> | <input type="checkbox"/> | <input type="checkbox"/> | <input checked="" type="checkbox"/> |
| Sauna met toebehoren | <input type="checkbox"/> | <input type="checkbox"/> | <input type="checkbox"/> | <input checked="" type="checkbox"/> |
| | <input type="checkbox"/> | <input type="checkbox"/> | <input type="checkbox"/> | <input checked="" type="checkbox"/> |
| | <input type="checkbox"/> | <input type="checkbox"/> | <input type="checkbox"/> | <input checked="" type="checkbox"/> |
| <i>Exterieur/installaties/veiligheid/energiebesparing</i> | | | | |
| Schotel/antenne | <input type="checkbox"/> | <input type="checkbox"/> | <input type="checkbox"/> | <input checked="" type="checkbox"/> |
| Brievenbus | <input type="checkbox"/> | <input type="checkbox"/> | <input type="checkbox"/> | <input checked="" type="checkbox"/> |
| Kluis | <input type="checkbox"/> | <input type="checkbox"/> | <input type="checkbox"/> | <input checked="" type="checkbox"/> |
| (Voordeur)bel | <input checked="" type="checkbox"/> | <input type="checkbox"/> | <input type="checkbox"/> | <input type="checkbox"/> |
| Alarminstallatie | <input type="checkbox"/> | <input type="checkbox"/> | <input type="checkbox"/> | <input checked="" type="checkbox"/> |
| (Veiligheids)sloten en overige inbraakpreventie | <input type="checkbox"/> | <input type="checkbox"/> | <input type="checkbox"/> | <input checked="" type="checkbox"/> |
| Rookmelders | <input checked="" type="checkbox"/> | <input type="checkbox"/> | <input type="checkbox"/> | <input type="checkbox"/> |
| (Klok)thermostaat | <input checked="" type="checkbox"/> | <input type="checkbox"/> | <input type="checkbox"/> | <input type="checkbox"/> |
| Airconditioning | <input type="checkbox"/> | <input type="checkbox"/> | <input type="checkbox"/> | <input checked="" type="checkbox"/> |
| Warmwatervoorziening, te weten: | | | | |
| - CV-installatie | <input checked="" type="checkbox"/> | <input type="checkbox"/> | <input type="checkbox"/> | <input type="checkbox"/> |
| - Boiler | <input type="checkbox"/> | <input type="checkbox"/> | <input type="checkbox"/> | <input checked="" type="checkbox"/> |
| - Geiser | <input type="checkbox"/> | <input type="checkbox"/> | <input type="checkbox"/> | <input checked="" type="checkbox"/> |
| - | <input type="checkbox"/> | <input type="checkbox"/> | <input type="checkbox"/> | <input checked="" type="checkbox"/> |
| - | <input type="checkbox"/> | <input type="checkbox"/> | <input type="checkbox"/> | <input checked="" type="checkbox"/> |
| - | <input type="checkbox"/> | <input type="checkbox"/> | <input type="checkbox"/> | <input checked="" type="checkbox"/> |
| Screens | <input type="checkbox"/> | <input type="checkbox"/> | <input type="checkbox"/> | <input checked="" type="checkbox"/> |
| Rolluiken | <input type="checkbox"/> | <input type="checkbox"/> | <input type="checkbox"/> | <input checked="" type="checkbox"/> |
| Zonwering buiten | <input type="checkbox"/> | <input type="checkbox"/> | <input type="checkbox"/> | <input checked="" type="checkbox"/> |
| - | <input type="checkbox"/> | <input type="checkbox"/> | <input type="checkbox"/> | <input checked="" type="checkbox"/> |
| - | <input type="checkbox"/> | <input type="checkbox"/> | <input type="checkbox"/> | <input checked="" type="checkbox"/> |
| - | <input type="checkbox"/> | <input type="checkbox"/> | <input type="checkbox"/> | <input checked="" type="checkbox"/> |
| Isolatievoorzieningen (voorzetramen/radiatorfolie etc.), te weten: | | | | |
| - | <input type="checkbox"/> | <input type="checkbox"/> | <input type="checkbox"/> | <input checked="" type="checkbox"/> |

| | Blijft achter | Gaat mee | Kan worden overgenomen | n.v.t. |
|---|-------------------------------------|--------------------------|---------------------------|-------------------------------------|
| Telefoonaansluiting/internetaansluiting | <input checked="" type="checkbox"/> | <input type="checkbox"/> | <input type="checkbox"/> | <input type="checkbox"/> |
| Veiligheidsschakelaar wasautomaat | <input type="checkbox"/> | <input type="checkbox"/> | <input type="checkbox"/> | <input checked="" type="checkbox"/> |
| Waterslot wasautomaat | <input type="checkbox"/> | <input type="checkbox"/> | <input type="checkbox"/> | <input checked="" type="checkbox"/> |
| Zonnepanelen | <input type="checkbox"/> | <input type="checkbox"/> | <input type="checkbox"/> | <input checked="" type="checkbox"/> |
| Oplaadpunt elektrische auto | <input type="checkbox"/> | <input type="checkbox"/> | <input type="checkbox"/> | <input checked="" type="checkbox"/> |
| | <input type="checkbox"/> | <input type="checkbox"/> | <input type="checkbox"/> | <input checked="" type="checkbox"/> |
| | <input type="checkbox"/> | <input type="checkbox"/> | <input type="checkbox"/> | <input checked="" type="checkbox"/> |

Tuin

Inrichting

| | | | | |
|-----------------------|-------------------------------------|--------------------------|--------------------------|-------------------------------------|
| Tuinaanleg/bestrating | <input checked="" type="checkbox"/> | <input type="checkbox"/> | <input type="checkbox"/> | <input type="checkbox"/> |
| Beplanting | <input checked="" type="checkbox"/> | <input type="checkbox"/> | <input type="checkbox"/> | <input type="checkbox"/> |
| | <input type="checkbox"/> | <input type="checkbox"/> | <input type="checkbox"/> | <input checked="" type="checkbox"/> |

Verlichting/installaties

| | | | | |
|--|--------------------------|--------------------------|--------------------------|-------------------------------------|
| Buitenverlichting | <input type="checkbox"/> | <input type="checkbox"/> | <input type="checkbox"/> | <input checked="" type="checkbox"/> |
| Tijd- of schemerschakelaar/bewegingsmelder | <input type="checkbox"/> | <input type="checkbox"/> | <input type="checkbox"/> | <input checked="" type="checkbox"/> |
| | <input type="checkbox"/> | <input type="checkbox"/> | <input type="checkbox"/> | <input checked="" type="checkbox"/> |

Bebouwing

| | | | | |
|-------------------------------------|--------------------------|--------------------------|--------------------------|-------------------------------------|
| Tuinhuis/buitenberging | <input type="checkbox"/> | <input type="checkbox"/> | <input type="checkbox"/> | <input checked="" type="checkbox"/> |
| Kasten/werkbank in tuinhuis/berging | <input type="checkbox"/> | <input type="checkbox"/> | <input type="checkbox"/> | <input checked="" type="checkbox"/> |
| (Broei)kas | <input type="checkbox"/> | <input type="checkbox"/> | <input type="checkbox"/> | <input checked="" type="checkbox"/> |
| | <input type="checkbox"/> | <input type="checkbox"/> | <input type="checkbox"/> | <input checked="" type="checkbox"/> |
| | <input type="checkbox"/> | <input type="checkbox"/> | <input type="checkbox"/> | <input checked="" type="checkbox"/> |

Overig

| | | | | |
|-------------------------|--------------------------|--------------------------|--------------------------|-------------------------------------|
| Overige tuin, te weten: | | | | |
| - (Sier)hek | <input type="checkbox"/> | <input type="checkbox"/> | <input type="checkbox"/> | <input checked="" type="checkbox"/> |
| - Vlaggenmast(houder) | <input type="checkbox"/> | <input type="checkbox"/> | <input type="checkbox"/> | <input checked="" type="checkbox"/> |
| - | <input type="checkbox"/> | <input type="checkbox"/> | <input type="checkbox"/> | <input checked="" type="checkbox"/> |
| - | <input type="checkbox"/> | <input type="checkbox"/> | <input type="checkbox"/> | <input checked="" type="checkbox"/> |

Overig

| Zijn er zaken die geen eigendom zijn van verkoper omdat er sprake is van een leasecontract of huurcontract. Zo ja, neemt verkoper de zaak mee of wordt het betreffende contract overgenomen? | Ja | Nee | Gaat mee | Moet worden overgenomen |
|--|--------------------------|-------------------------------------|--------------------------|--------------------------|
| CV | <input type="checkbox"/> | <input checked="" type="checkbox"/> | <input type="checkbox"/> | <input type="checkbox"/> |
| Boiler | <input type="checkbox"/> | <input checked="" type="checkbox"/> | <input type="checkbox"/> | <input type="checkbox"/> |
| Zonnepanelen | <input type="checkbox"/> | <input checked="" type="checkbox"/> | <input type="checkbox"/> | <input type="checkbox"/> |
| | <input type="checkbox"/> | <input checked="" type="checkbox"/> | <input type="checkbox"/> | <input type="checkbox"/> |
| | <input type="checkbox"/> | <input checked="" type="checkbox"/> | <input type="checkbox"/> | <input type="checkbox"/> |
| | <input type="checkbox"/> | <input checked="" type="checkbox"/> | <input type="checkbox"/> | <input type="checkbox"/> |
| Bijlage(n) over te nemen contracten: | | | | |
| - | | | | |
| - | | | | |



TROMP
MAKELAARDIJ
0251-22 90 88

VERKOOPPROCEDURE

Uitnodiging:

Alle door Tromp makelaardij en verkoper verstrekte informatie moet uitsluitend gezien worden als een uitnodiging tot nader overleg dan wel tot het uitbrengen van een bod.

Details:

Verkoper stelt uitdrukkelijk, dat een verkoop niet eerder tot stand komt, dan nadat niet alleen over hoofdzaken (object en prijs), maar ook over details (zoals aanvaarding, roerende zaken, ontbindende voorwaarden etc.) overeenstemming is bereikt en de ondertekening van de overeenkomst heeft plaatsgevonden.

Koopakte:

Bij de verkoop gelden de standaard regels zoals die zijn opgenomen in de modelkoopakte van de Nederlandse Vereniging van Makelaars (NVM), uitgezonderd nadere afspraken die de betrokkenen met elkaar maken. De waarborgsom (of bankgarantie) bedraagt 10% van de koopsom en moet door de koper worden voldaan aan de notaris. Mogelijke voorbehouden die de koper maakt (zoals voor het verkrijgen van een woonvergunning, hypotheek of Nationale Hypotheek Garantie) kunnen alleen worden opgenomen als de koper deze bij de bieding vermeldt. Verder worden – voor zover van toepassing – onderstaande artikelen over de ouderdomsclausule en mogelijke aanwezigheid van asbest opgenomen in de koopakte.

Inschrijving:

De koopakte is inschrijfbaar in de openbare registers van het Kadaster. Inschrijving heeft tot gevolg dat latere faillissementen, overdrachten, beslagen en een later gevestigd voorkeursrecht van de gemeente niet tegen de koper kunnen worden ingeroepen.

Gebondenheid in de precontractuele fase:

Zolang er nog geen door verkoper ondertekende koopakte is, is verkoper niet verplicht om mee te werken aan het tot stand brengen van de koopovereenkomst en is hij vrij om aan een ander te verkopen.

Erfdienstbaarheden:

Indien er op de woning c.q. het perceel erfdienstbaarheden, kwalitatieve verplichtingen en/of andere bedingen rusten, gaan deze over op de koper en worden als bijlage behorend bij de koopakte ter beschikking gesteld, meestal in de vorm van het eigendomsbewijs.

Bedenktijd:

De koper (die niet handelt in uitoefening van een beroep of een bedrijf) heeft 3 dagen bedenktijd om de koopovereenkomst te ontbinden. De bedenktijd gaat in om 0,00 uur op de dag dat de koper de door beide partijen getekende koopakte heeft ontvangen. Als er een zaterdag, zondag of algemeen erkende feestdag in de bedenktijd valt, wordt de bedenktijd zoveel verlengd dat er tenminste twee dagen in voorkomen die geen zaterdag, zondag of algemeen erkende feestdag zijn.

Indien de koper de overeenkomst wenst te ontbinden, dient hij dit binnen de gestelde termijn schriftelijk te bevestigen aan Tromp Makelaardij alwaar de verkoper voor wat de ontbinding betreft domicilie kiest.

Raadhuisstraat 63 - 1961 GN Heemskerk

Tromp Makelaardij
Wijckermolen 152
1941 JA, BEVERWIJK
Tel: 0251-229088
E-mail: info@trompmakelaardij.nl
www.trompmakelaardij.nl



TROMP
MAKELAARDIJ
0251-22 90 88

Meldingsplicht verkoper:

De verkoper heeft een meldingsplicht. U mag verwachten dat de informatie welke door verkoper wordt verstrekt correct is. Er moet melding worden gemaakt van eventuele gebreken en bijzondere omstandigheden.

Onderzoeksplicht:

De koper heeft zijn eigen onderzoeksplicht naar alle zaken die voor hem van belang zijn. Voor een professionele aankoopbegeleiding adviseren wij u uw eigen NVM makelaar in te schakelen.

CLAUSULES

Onderstaande clausules zullen worden toegevoegd aan de model NVM koopakte.

Niet zelf-bewoningsclausule

Koper is ermee bekend dat verkoper het verkochte recent nooit zelf feitelijk heeft gebruikt en dat verkoper derhalve koper niet kan informeren over eigenschappen respectievelijk gebreken aan het verkochte waarvan verkoper op de hoogte zou kunnen zijn geweest als hij het verkochte zelf feitelijk had gebruikt. In verband hiermee zijn partijen, in afwijking van artikel 6.3. van deze koopakte en artikel 7:17 lid 1 en 2 BW, overeengekomen dat dergelijke eigenschappen respectievelijk gebreken voor rekening en risico van koper komen en dat hier bij de vaststelling van de koopsom rekening mee is gehouden. Koper vrijwaart verkoper voor alle eventuele aanspraken van derden.”.



Tromp Makelaardij
Wijckermolen 152
1941 JA, BEVERWIJK
Tel: 0251-229088
E-mail: info@trompmakelaardij.nl

Disclaimer:

Deze informatie is door ons met de nodige zorgvuldigheid samengesteld. Onzerzijds wordt echter geen enkele aansprakelijkheid aanvaard voor enige onvolledigheid, onjuistheid of anderszins, dan wel de gevolgen daarvan. Alle opgegeven maten en oppervlakten zijn indicatief.

Raadhuisstraat 63 - 1961 GN Heemskerk

Tromp Makelaardij
Wijckermolen 152
1941 JA, BEVERWIJK
Tel: 0251-229088
E-mail: info@trompmakelaardij.nl
www.trompmakelaardij.nl