

Joosten

MAKELAARDIJ



TE KOOP

De Horst 3 Zevenaar

Vraagprijs € 895.000,- k.k.



Schilderspoort 2 | 6901 DR | Zevenaar
0316-523341 | info@joostenmakelaardij.nl
www.joostenmakelaardij.nl

funda

OMSCHRIJVING

Op zoek naar een vrijstaande woning die je zo kunt betrekken, met veel ruimte en comfort? Deze bijzondere woning biedt jou maar liefst 234 m² woonoppervlakte, gelegen op een perceel van 660 m² en een indeling die je niet vaak tegenkomt. Met zeven slaapkamers en twee badkamers heb je alle ruimte voor je gezin, gasten of werken aan huis. Op de begane grond vind je een praktische kantoorruimte die ideaal is als thuiswerkplek of praktijkruimte. De lichte en royale leefruimtes zorgen direct voor een prettig woongevoel. Op de eerste verdieping beschik je over vijf slaapkamers en twee badkamers, wat zorgt voor comfort en privacy. De tweede verdieping biedt nog eens twee volwaardige slaapkamers die je flexibel kunt gebruiken.

De fraai aangelegde tuin geeft je rust en privacy en vormt een fijne plek om te ontspannen. De luxe vrijstaande veranda met (schuif)glaswanden laat je het hele jaar door genieten van het buitenleven. De woning ligt in een rustige en kindvriendelijke woonwijk met veel groen in de omgeving. Hier woon je ruim, comfortabel en op een plek waar alles samenkomt.

Plan snel een bezichtiging en ontdek wat deze woning jou te bieden heeft!

De woning is gelegen in de populaire en groene buurt "De Horst" in Zevenaar. Heerlijk wandelen in het naastgelegen park met uitzicht op diverse sportvelden en verenigingen van Zevenaar. Het centrum van Zevenaar is op loopafstand en biedt alle denkbare voorzieningen zoals horeca, diverse winkelgelegenheden, een theater en zwembad. Daarnaast ligt de woning dicht bij de rondweg van Zevenaar en zijn de uitvalswegen A12, A18 en de Duitse A3 binnen 10 tot 15 autominuten bereikbaar.

INDELING

Via de hoofdingang kom je in een ruime hal met garderobe, deze heeft een open trap en een prettige lichtinval. Vanuit deze hal bereik je een kleinere hal die ook dienstdoet als entree voor de tweede toegangsdeur. Deze hal beschikt over een meterkast en geeft toegang tot een grote ruimte die momenteel is ingericht als kantoor, ideaal als je thuis werkt.

De grote hal biedt daarnaast toegang tot de kelder en een ruim toilet, voorzien van een hangtoilet, urinoir en fontein. Vanuit de hal loop je door naar de royale en zonnige woonkamer. Hier vormt een riante sfeerhaard het centrale punt, wat zorgt voor een warme en uitnodigende uitstraling. Via openslaande deuren staat de woonkamer in directe verbinding met de fraai aangelegde en zonnige tuin, waardoor binnen en buiten mooi in elkaar overlopen.

Aansluitend aan de woonkamer vind je de eetkamer, een fijne plek voor lange diners en gezellige momenten. Vanuit de woonkamer bereik je ook de dichte en ruime woonkeuken. Deze keuken is compleet uitgerust met hoogwaardige apparatuur: een inductiekookplaat, afzuigkap, Quooker, koelkast, vaatwasser, combi-oven en oven. Kortom een keuken waarbij je van alle gemakken bent voorzien.

Vanuit de keuken loop je door naar de praktische bijkeuken met diverse keukenkasten en de aansluitingen voor het witgoed. De bijkeuken geeft direct toegang tot de achtertuin en de garage. De garage beschikt over een bergzolder die bereikbaar is via een vaste trap, wat extra opslagruimte biedt.

Via de vaste open trap in de grote hal bereik je de eerste verdieping. Hier kom je op een ruime overloop die toegang geeft tot maar liefst vijf slaapkamers. De badkamer op deze verdieping is voorzien van een douche, wastafel in meubel, toilet, designradiator en ligbad. Vanaf deze verdieping is ook de bergzolder boven de garage bereikbaar. De hoofdslaapkamer is voorzien van een moderne en-suite badkamer (2022), uitgerust met een inloopdouche, wastafel in meubel, toilet en een designradiator.

Via een vaste trap bereik je de tweede verdieping. Hier vind je een overloop, twee extra slaapkamers, een aparte kast met de cv-ketel en daarnaast nog een separate berging. Deze verdieping biedt volop mogelijkheden, bijvoorbeeld voor logees, hobbyruimte of extra veel bergruimte.

De fraai aangelegde tuin, gelegen op het noordoosten is goed onderhouden wat direct opvalt zodra je naar buiten loopt. Verspreid door de tuin vindt je meerdere zithoekjes voor de nodige ontspanning. De echte blikvanger is de vrijstaande en luxe veranda met schuifbare glazen wanden. Deze veranda biedt je comfort in elk seizoen en vormt een verlengstuk van de woning. Een authentiek kastje is omgebouwd tot keuken, compleet voorzien van waskom. In de veranda geniet je beschut van het buitenleven, met uitzicht op de groene en sfeervolle tuin met het kabbelende water van de fontein aan de voorzijde.

ALGEMEEN

- Bouwjaar: 1988;
- Energielabel: C (net geen B);
- Woonoppervlakte: 234 m²;
- Inhoud: 1006 m³;
- Perceeloppervlakte: 660 m².

BIJZONDERHEDEN

- CV-ketel Vaillant Ecotecplus, bouwjaar 2016;
- Hybride warmtepomp, geplaatst in 2025;
- 16 zonnepanelen met optimizers (325wp), geplaatst in 2020;
- Volledig geïsoleerd, extra vloerisolatie 2023;
- Laadpaal voorzien ter overname;
- Luxe vrijstaande veranda geplaatst in 2020;
- Uitstekend onderhouden woning met meer dan voldoende ruimte op een schitterende plek in Zevenaar!

FOTO'S











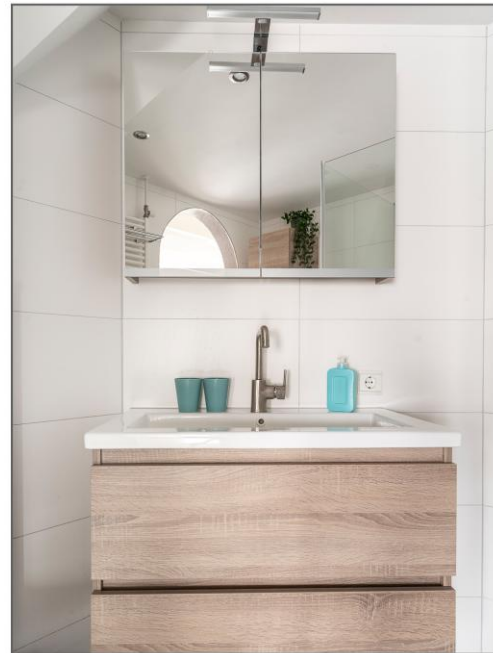













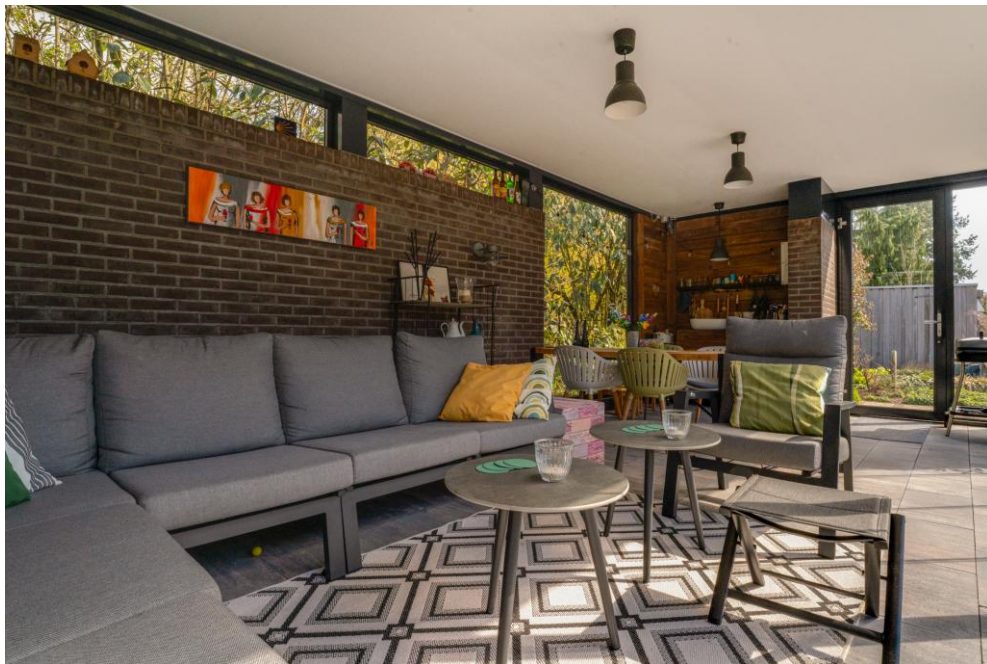





PLATTEGRONDEN

De Horst 3 - Zevenaar
Begane Grond



De plattegronden zijn geproduceerd voor promotionele doeleinden en ter indicatie.
Aan de plattegronden kunnen geen rechten worden ontleend
© www.objectenco.nl

De Horst 3 - Zevenaar
Eerste Verdieping



De plattegronden zijn geproduceerd voor promotionele doeleinden en ter indicatie.
Aan de plattegronden kunnen geen rechten worden ontleend.
© www.objectenco.nl

De Horst 3 - Zevenaar
Tweede Verdieping



De plattegronden zijn geproduceerd voor promotionele doeleinden en ter indicatie.
Aan de plattegronden kunnen geen rechten worden ontleend.
© www.objecten.nl

De Horst 3 - Zevenaar
Kelder

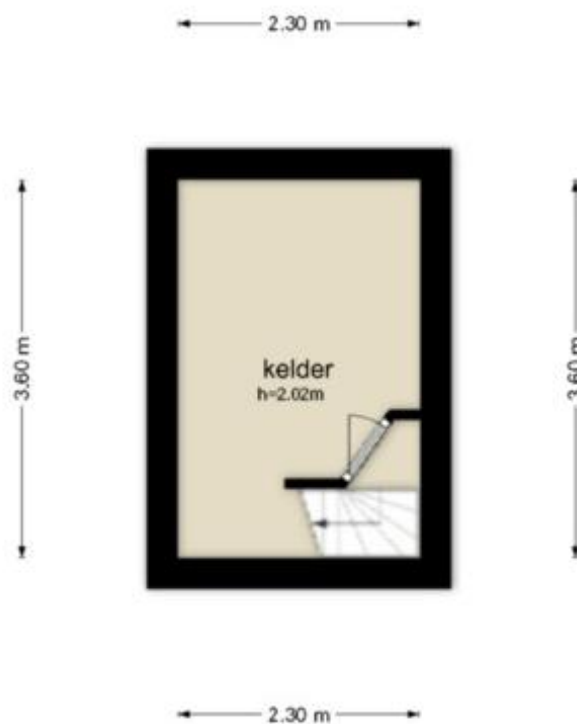

De plattegronden zijn geproduceerd voor promotionele doeleinden en ter indicatie.
Aan de plattegronden kunnen geen rechten worden ontleend.
© www.objectenoo.nl

De Horst 3 - Zevenaar
Berging

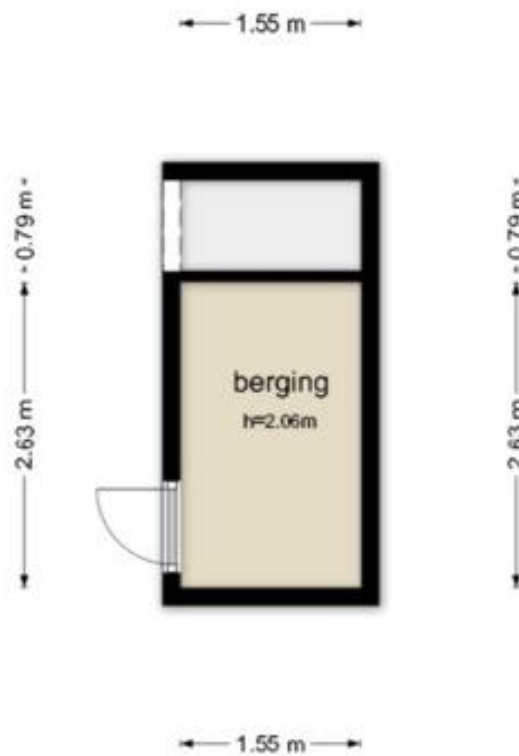

De plattegronden zijn geproduceerd voor promotionele doeleinden en ter indicatie.
Aan de plattegronden kunnen geen rechten worden ontleend
© www.objectenco.nl

De Horst 3 - Zevenaar
Overkapping

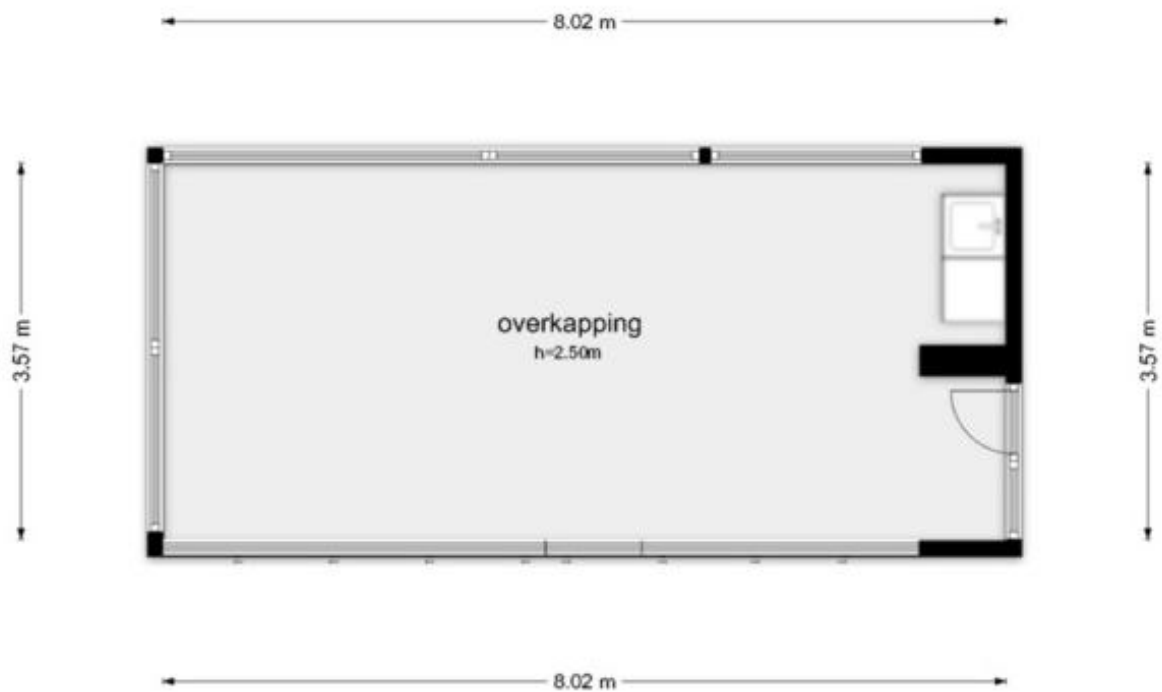

De plattegronden zijn geproduceerd voor promotionele doeleinden en ter indicatie.
Aan de plattegronden kunnen geen rechten worden ontleend.
© www.objectenco.nl

LOCATIE

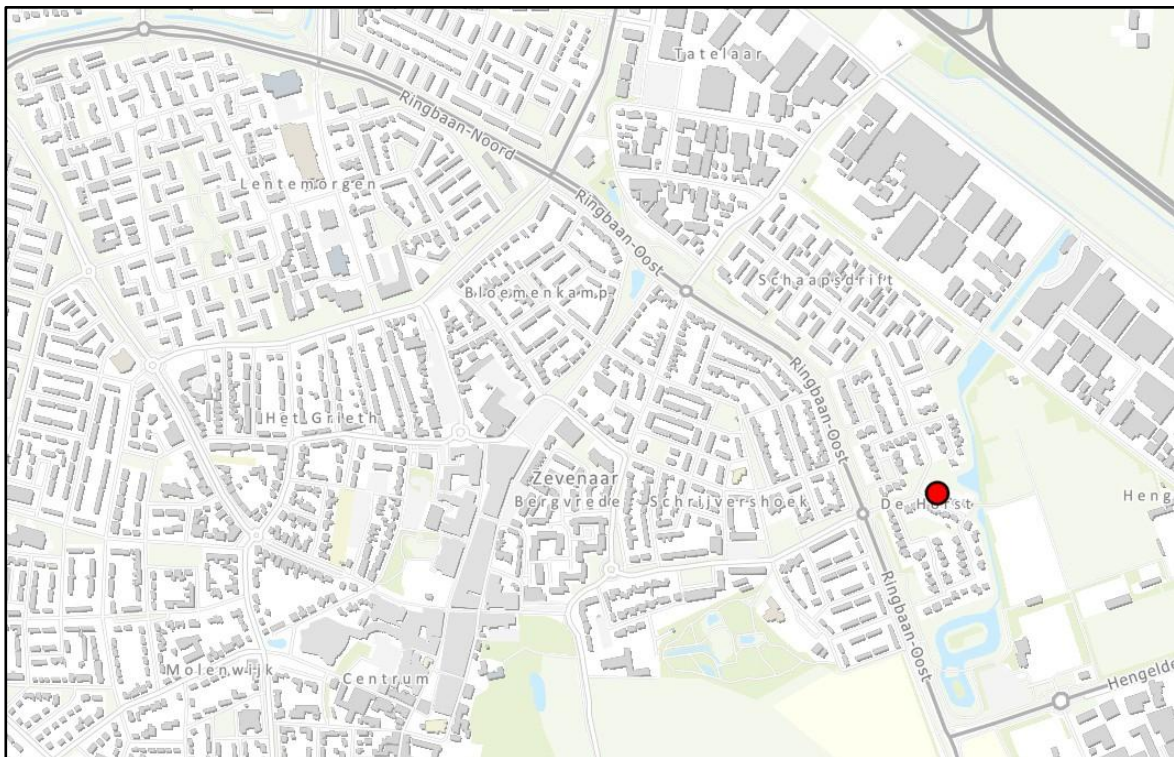

KADASTER

Kadastrale kaart

Uw referentie: De Horst 3



<p>12345 Deze kaart is noordgericht</p> <p>25 Perceelnummer</p> <p>Huisnummer</p> <p>Vastgestelde kadastrale grens</p> <p>Voorlopige kadastrale grens</p> <p>Administratieve kadastrale grens</p> <p>Bebouwing</p> <p>Voor een eensluidend uittreksel, gelieve op 23 maart 2026 De bewaarder van het kadaster en de openbare registers</p>	<p>Schaal 1: 500</p> <p>Kadastrale gemeente Oud-Zevenaar</p> <p>Sectie C</p> <p>Perceel 2687</p> <p>Aan dit uittreksel kunnen geen betrouwbare maten worden ontleend. De Dienst voor het kadaster en de openbare registers behoudt zich de intellectuele eigendomsrechten voor, waaronder het auteursrecht en het databankenrecht.</p>	
--	--	---

Gehele of gedeeltelijke overname van deze publicatie of her-publicering van gegevens is verboden. Alle gegevens zijn met zorg samengesteld. Met betrekking tot de juistheid van deze gegevens kunnen wij niet aansprakelijk worden gesteld, hier valt ook onder het energielabel.

LIJST VAN ZAKEN

Lijst van zaken



Persoonlijke gegevens

Adres te verkopen woning:

De Horst 3, 6902 BC Zevenaar

Voor de onderstaande zaken -ongeacht of ze roerend dan wel onroerend zijn- geldt dat ze soms wel en soms niet in de woning achterblijven. De lijst is bedoeld om duidelijkheid te scheppen om discussies achteraf te voorkomen.

	Blijft achter	Gaat mee	Kan worden overgenomen	N.v.t.
Woning				
<i>Interieur</i>				
Verlichting, te weten:				
- Inbouwspots/dimmers	<input checked="" type="checkbox"/>	<input type="checkbox"/>	<input type="checkbox"/>	<input type="checkbox"/>
- Opbouwspots/armaturen/lampen/dimmers	<input checked="" type="checkbox"/>	<input type="checkbox"/>	<input type="checkbox"/>	<input type="checkbox"/>
- Losse (hang)lampen	<input checked="" type="checkbox"/>	<input type="checkbox"/>	<input type="checkbox"/>	<input type="checkbox"/>
- Lamp keuken, spotjes bij bed, hanglampen in woonkamer.	<input type="checkbox"/>	<input checked="" type="checkbox"/>	<input type="checkbox"/>	<input type="checkbox"/>
(Losse) kasten, legplanken, te weten:				
- Kasten kantoor, alle vaste kasten slaapkamers, werkbank met schappen op 1ste verdieping, kasten 2de verdieping.	<input checked="" type="checkbox"/>	<input type="checkbox"/>	<input type="checkbox"/>	<input type="checkbox"/>
- Kasten naaikamer, losse kasten slaapkamer, alle kasten in woonkamer, kasten kunststof in garage, trollikast op werkzolder.	<input type="checkbox"/>	<input checked="" type="checkbox"/>	<input type="checkbox"/>	<input type="checkbox"/>
Raamdecoratie/zonwering binnen, te weten:				
- Gordijnrails	<input checked="" type="checkbox"/>	<input type="checkbox"/>	<input type="checkbox"/>	<input type="checkbox"/>
- Gordijnen	<input checked="" type="checkbox"/>	<input type="checkbox"/>	<input type="checkbox"/>	<input type="checkbox"/>
- Overgordijnen	<input checked="" type="checkbox"/>	<input type="checkbox"/>	<input type="checkbox"/>	<input type="checkbox"/>
- Vitrages	<input checked="" type="checkbox"/>	<input type="checkbox"/>	<input type="checkbox"/>	<input type="checkbox"/>
- Rolgordijnen	<input type="checkbox"/>	<input type="checkbox"/>	<input type="checkbox"/>	<input checked="" type="checkbox"/>
- Lamellen	<input type="checkbox"/>	<input type="checkbox"/>	<input type="checkbox"/>	<input checked="" type="checkbox"/>
- Jaloezieën	<input checked="" type="checkbox"/>	<input type="checkbox"/>	<input type="checkbox"/>	<input type="checkbox"/>
- (Losse) horren/rolhorren	<input checked="" type="checkbox"/>	<input type="checkbox"/>	<input type="checkbox"/>	<input type="checkbox"/>
Vloerdecoratie, te weten:				
- Vloerbedekking	<input checked="" type="checkbox"/>	<input type="checkbox"/>	<input type="checkbox"/>	<input type="checkbox"/>
- Parketvloer	<input checked="" type="checkbox"/>	<input type="checkbox"/>	<input type="checkbox"/>	<input type="checkbox"/>
- Houten vloer(delen)	<input type="checkbox"/>	<input type="checkbox"/>	<input type="checkbox"/>	<input checked="" type="checkbox"/>
- Laminaat	<input checked="" type="checkbox"/>	<input type="checkbox"/>	<input type="checkbox"/>	<input type="checkbox"/>
- Plavuizen	<input checked="" type="checkbox"/>	<input type="checkbox"/>	<input type="checkbox"/>	<input type="checkbox"/>
(Voorzet) openhaard met toebehoren	<input checked="" type="checkbox"/>	<input type="checkbox"/>	<input type="checkbox"/>	<input type="checkbox"/>
Allesbrander	<input type="checkbox"/>	<input type="checkbox"/>	<input type="checkbox"/>	<input checked="" type="checkbox"/>
Houtkachel	<input type="checkbox"/>	<input type="checkbox"/>	<input type="checkbox"/>	<input checked="" type="checkbox"/>
(Gas)kachels	<input type="checkbox"/>	<input type="checkbox"/>	<input type="checkbox"/>	<input checked="" type="checkbox"/>

Lijst van zaken



	Blijft achter	Gaat mee	Kan worden overgenomen	N.v.t.
Designradiator(en)	<input checked="" type="checkbox"/>	<input type="checkbox"/>	<input type="checkbox"/>	<input type="checkbox"/>
Radiatorafwerking	<input type="checkbox"/>	<input type="checkbox"/>	<input type="checkbox"/>	<input checked="" type="checkbox"/>
Overige, te weten:				
- Spiegelwanden	<input type="checkbox"/>	<input type="checkbox"/>	<input type="checkbox"/>	<input checked="" type="checkbox"/>
- Schilderij ophangstelsysteem	<input type="checkbox"/>	<input type="checkbox"/>	<input type="checkbox"/>	<input checked="" type="checkbox"/>
- Spiegel hal	<input type="checkbox"/>	<input checked="" type="checkbox"/>	<input type="checkbox"/>	<input type="checkbox"/>
Keuken				
Keukenblok (met bovenkasten)	<input checked="" type="checkbox"/>	<input type="checkbox"/>	<input type="checkbox"/>	<input type="checkbox"/>
Keuken (inbouw)apparatuur, te weten:				
- Kookplaat	<input checked="" type="checkbox"/>	<input type="checkbox"/>	<input type="checkbox"/>	<input type="checkbox"/>
- (Gas) fornuis	<input type="checkbox"/>	<input type="checkbox"/>	<input type="checkbox"/>	<input checked="" type="checkbox"/>
- Afzuigkap	<input checked="" type="checkbox"/>	<input type="checkbox"/>	<input type="checkbox"/>	<input type="checkbox"/>
- Magnetron	<input checked="" type="checkbox"/>	<input type="checkbox"/>	<input type="checkbox"/>	<input type="checkbox"/>
- Oven	<input checked="" type="checkbox"/>	<input type="checkbox"/>	<input type="checkbox"/>	<input type="checkbox"/>
- Combi-oven/combimagnetron	<input checked="" type="checkbox"/>	<input type="checkbox"/>	<input type="checkbox"/>	<input type="checkbox"/>
- Koelkast	<input checked="" type="checkbox"/>	<input type="checkbox"/>	<input type="checkbox"/>	<input type="checkbox"/>
- Vriezer	<input type="checkbox"/>	<input type="checkbox"/>	<input type="checkbox"/>	<input checked="" type="checkbox"/>
- Koel-vriescombinatie	<input type="checkbox"/>	<input type="checkbox"/>	<input type="checkbox"/>	<input checked="" type="checkbox"/>
- Vaatwasser	<input checked="" type="checkbox"/>	<input type="checkbox"/>	<input type="checkbox"/>	<input type="checkbox"/>
- Quooker	<input checked="" type="checkbox"/>	<input type="checkbox"/>	<input type="checkbox"/>	<input type="checkbox"/>
- Koffiezetapparaat	<input type="checkbox"/>	<input type="checkbox"/>	<input type="checkbox"/>	<input checked="" type="checkbox"/>
Sanitair/sauna				
Toilet met de volgende toebehoren:				
- Toilet	<input checked="" type="checkbox"/>	<input type="checkbox"/>	<input type="checkbox"/>	<input type="checkbox"/>
- Toiletrohouder	<input checked="" type="checkbox"/>	<input type="checkbox"/>	<input type="checkbox"/>	<input type="checkbox"/>
- Toiletborstel(houder)	<input checked="" type="checkbox"/>	<input type="checkbox"/>	<input type="checkbox"/>	<input type="checkbox"/>
- Fontein	<input checked="" type="checkbox"/>	<input type="checkbox"/>	<input type="checkbox"/>	<input type="checkbox"/>
Badkamer met de volgende toebehoren:				
- Ligbad	<input checked="" type="checkbox"/>	<input type="checkbox"/>	<input type="checkbox"/>	<input type="checkbox"/>
- Jacuzzi/whirlpool	<input type="checkbox"/>	<input type="checkbox"/>	<input type="checkbox"/>	<input checked="" type="checkbox"/>
- Douche (cabine/scherm)	<input checked="" type="checkbox"/>	<input type="checkbox"/>	<input type="checkbox"/>	<input type="checkbox"/>
- Stoomdouche (cabine)	<input type="checkbox"/>	<input type="checkbox"/>	<input type="checkbox"/>	<input checked="" type="checkbox"/>
- Wastafel	<input checked="" type="checkbox"/>	<input type="checkbox"/>	<input type="checkbox"/>	<input type="checkbox"/>
- Wastafelmeubel	<input checked="" type="checkbox"/>	<input type="checkbox"/>	<input type="checkbox"/>	<input type="checkbox"/>
- Planchet	<input checked="" type="checkbox"/>	<input type="checkbox"/>	<input type="checkbox"/>	<input type="checkbox"/>
- Toiletkast	<input checked="" type="checkbox"/>	<input type="checkbox"/>	<input type="checkbox"/>	<input type="checkbox"/>
- Toilet	<input checked="" type="checkbox"/>	<input type="checkbox"/>	<input type="checkbox"/>	<input type="checkbox"/>
- Toiletrohouder	<input checked="" type="checkbox"/>	<input type="checkbox"/>	<input type="checkbox"/>	<input type="checkbox"/>
- Toiletborstel(houder)	<input checked="" type="checkbox"/>	<input type="checkbox"/>	<input type="checkbox"/>	<input type="checkbox"/>
Sauna met toebehoren	<input type="checkbox"/>	<input checked="" type="checkbox"/>	<input type="checkbox"/>	<input type="checkbox"/>
Exterieur/Installaties/Veiligheid/Energiebesparing				

Lijst van zaken



	Blijft achter	Gaat mee	Kan worden overgenomen	N.v.t.
Schotel/antenne	<input type="checkbox"/>	<input type="checkbox"/>	<input type="checkbox"/>	<input checked="" type="checkbox"/>
Brievenbus	<input checked="" type="checkbox"/>	<input type="checkbox"/>	<input type="checkbox"/>	<input type="checkbox"/>
Kluis	<input checked="" type="checkbox"/>	<input type="checkbox"/>	<input type="checkbox"/>	<input type="checkbox"/>
(Voordeur)bel	<input checked="" type="checkbox"/>	<input type="checkbox"/>	<input type="checkbox"/>	<input type="checkbox"/>
Alarminstallatie	<input type="checkbox"/>	<input type="checkbox"/>	<input type="checkbox"/>	<input checked="" type="checkbox"/>
(Veiligheids)sloten en overige inbraakpreventie	<input checked="" type="checkbox"/>	<input type="checkbox"/>	<input type="checkbox"/>	<input type="checkbox"/>
Rookmelders	<input checked="" type="checkbox"/>	<input type="checkbox"/>	<input type="checkbox"/>	<input type="checkbox"/>
(Klok)thermostaat	<input checked="" type="checkbox"/>	<input type="checkbox"/>	<input type="checkbox"/>	<input type="checkbox"/>
Airconditioning	<input type="checkbox"/>	<input type="checkbox"/>	<input type="checkbox"/>	<input checked="" type="checkbox"/>
Warmwatervoorziening, te weten:				
- CV-installatie	<input checked="" type="checkbox"/>	<input type="checkbox"/>	<input type="checkbox"/>	<input type="checkbox"/>
- Boiler	<input checked="" type="checkbox"/>	<input type="checkbox"/>	<input type="checkbox"/>	<input type="checkbox"/>
- Geiser	<input type="checkbox"/>	<input type="checkbox"/>	<input type="checkbox"/>	<input checked="" type="checkbox"/>
Screens	<input type="checkbox"/>	<input type="checkbox"/>	<input type="checkbox"/>	<input checked="" type="checkbox"/>
Rolluiken	<input checked="" type="checkbox"/>	<input type="checkbox"/>	<input type="checkbox"/>	<input type="checkbox"/>
Zonwering buiten	<input type="checkbox"/>	<input type="checkbox"/>	<input type="checkbox"/>	<input checked="" type="checkbox"/>
Isolatievoorzieningen (voorzetramen/radiatorfolie etc.), te weten:				
Telefoonaansluiting/internet aansluiting	<input checked="" type="checkbox"/>	<input type="checkbox"/>	<input type="checkbox"/>	<input type="checkbox"/>
Veiligheidsschakelaar wasautomaat	<input type="checkbox"/>	<input type="checkbox"/>	<input type="checkbox"/>	<input checked="" type="checkbox"/>
Waterslot wasautomaat	<input type="checkbox"/>	<input checked="" type="checkbox"/>	<input type="checkbox"/>	<input type="checkbox"/>
Zonnepanelen	<input checked="" type="checkbox"/>	<input type="checkbox"/>	<input type="checkbox"/>	<input type="checkbox"/>
Oplaadpunt elektrische auto	<input type="checkbox"/>	<input type="checkbox"/>	<input checked="" type="checkbox"/>	<input type="checkbox"/>
Tuin				
<i>Inrichting</i>				
Tuinaanleg/bestrating	<input checked="" type="checkbox"/>	<input type="checkbox"/>	<input type="checkbox"/>	<input type="checkbox"/>
Beplanting	<input checked="" type="checkbox"/>	<input type="checkbox"/>	<input type="checkbox"/>	<input type="checkbox"/>
<i>Verlichting/installaties</i>				
Buitenverlichting	<input checked="" type="checkbox"/>	<input type="checkbox"/>	<input type="checkbox"/>	<input type="checkbox"/>
Tijd- of schemerschakelaar/bewegingsmelder	<input type="checkbox"/>	<input type="checkbox"/>	<input type="checkbox"/>	<input checked="" type="checkbox"/>
<i>Bebouwing</i>				
Tuinhuis/buitenberging	<input checked="" type="checkbox"/>	<input type="checkbox"/>	<input type="checkbox"/>	<input type="checkbox"/>
Kasten/werkbank in tuinhuis/berging	<input checked="" type="checkbox"/>	<input type="checkbox"/>	<input type="checkbox"/>	<input type="checkbox"/>
(Broei)kas	<input type="checkbox"/>	<input type="checkbox"/>	<input type="checkbox"/>	<input checked="" type="checkbox"/>
Veranda blijft compleet achter met alle aansluitingen, zonder los meubilair.	<input checked="" type="checkbox"/>	<input type="checkbox"/>	<input type="checkbox"/>	<input type="checkbox"/>
<i>Overig</i>				
Overige tuin, te weten:				
- (Sier)hek	<input checked="" type="checkbox"/>	<input type="checkbox"/>	<input type="checkbox"/>	<input type="checkbox"/>
- Vlaggenmast(houder)	<input checked="" type="checkbox"/>	<input type="checkbox"/>	<input type="checkbox"/>	<input type="checkbox"/>

Lijst van zaken



Overig

Zijn er zaken die geen eigendom zijn van verkoper omdat er sprake is van een leasecontract of huurcontract. Zo ja, neemt verkoper de zaak mee of wordt het betreffende contract overgenomen?

	Ja	Nee	Gaat mee	Moet worden overgenomen
CV	<input type="checkbox"/>	<input checked="" type="checkbox"/>	<input type="checkbox"/>	<input type="checkbox"/>
Boiler	<input type="checkbox"/>	<input checked="" type="checkbox"/>	<input type="checkbox"/>	<input type="checkbox"/>
Zonnepanelen	<input type="checkbox"/>	<input checked="" type="checkbox"/>	<input type="checkbox"/>	<input type="checkbox"/>
-	<input type="checkbox"/>	<input checked="" type="checkbox"/>	<input type="checkbox"/>	<input type="checkbox"/>
-	<input type="checkbox"/>	<input checked="" type="checkbox"/>	<input type="checkbox"/>	<input type="checkbox"/>
-	<input type="checkbox"/>	<input checked="" type="checkbox"/>	<input type="checkbox"/>	<input type="checkbox"/>
-	<input type="checkbox"/>	<input checked="" type="checkbox"/>	<input type="checkbox"/>	<input type="checkbox"/>
Bijlage(n) over te nemen contracten:				
- Geen contracten				
-				

Wij zijn Joosten Makelaardij, sinds 1942 een gevestigde naam in de regio. Zowel als aan- en verkoopmakelaar, voor woningen en bedrijfspanden, als taxateur en adviseur.

Door onze jarenlange ervaring hebben we een grote kennis van de lokale markt en een breed netwerk. we zijn een kantoor dat bekend staat om zijn persoonlijke aandacht, transparantie, kwaliteit en de bereidheid tot het doen van net dat stapje extra. op deze manier maken wij het verschil.

Schiet u 's avonds op de bank ineens een prangende vraag te binnen? Aarzel niet en stuur ons een bericht, per e-mail, via onze socials of bel gerust. Onze dienstverlening reikt verder dan de sluitingstijd van ons kantoor!

Wij zijn een echt familiebedrijf, al drie generaties lang. Sinds juli 2016 geven Dorine Twickler-Joosten en Rick Joosten leiding aan het kantoor in Zevenaar. Zij hebben het stokje overgenomen van Ton Joosten.

Wij stellen ons team graag aan u voor:

Van links naar rechts



Dorine Twickler-Joosten |
Eigenaar / Register makelaar-taxateur o.z.

Kyona Martens |
Commercieel medewerker

Daisy Scheerder |
Commercieel medewerker

Rick Joosten |
Eigenaar / NVM Makelaar en Register taxateur o.z.

**Interesse in deze woning?
Neem gerust contact met ons op.**

Gehele of gedeeltelijke overname van deze publicatie of her-publicering van gegevens is verboden. Alle gegevens zijn met zorg samengesteld. Met betrekking tot de juistheid van deze gegevens kunnen wij niet aansprakelijk worden gesteld, hier valt ook onder het energielabel.