

VANHUYSE

PARTNER IN WONEN



HAAKSBERGERSTRAAT 197, ENSCHEDE

€ 398.000 k.k.



WELKOM BIJ HAAKSBERGERSTRAAT 197



Ik ben Saskia Vreeman

NVM Register Makelaar Register Taxateur

Welkom bij **Haaksbergerstraat 197** ik neem je graag mee door dit leuke huis.

Misschien heb je het huis al gezien en heb je nog vragen, neem gerust contact met me op.

✉ saskia.vreeman@vanhuyse.nl

☎ +31 (0)74 711 02 50



Scan de **QR code** om de FAQ te bekijken

KENMERKEN

Bouwjaar	1914		
Soort woning	Herenhuis		Woonoppervlakte 151 m ²
Bouwworm	Bestaande bouw		
Type woning	2-onder-1-kapwoning		
Inhoud	612 m ³		Kavel oppervlakte 322 m ²
Overige inpandige ruimte	9 m ²		
Gebouwgebonden buitenruimte	-		
Energielabel	E		Kamers 5
Verwarming	C.v.-ketel, mogelijkheid voor open haard		
Isolatie	beglazing gedeeltelijk		Slaapkamers 3



OMSCHRIJVING

Hier is een unieke kans om een klassieke woning volledig naar eigen smaak te renoveren!

In het gewilde binnensingelgebied staat dit karakteristieke herenhuis uit 1914 met grote schuur. Het woonhuis biedt veel authentieke elementen die je meteen een wow-effect geven, maar de zee aan licht en ruimte en de diepe tuin op het zuidoosten zullen je ook versteld doen staan. Met parken, ziekenhuis, supermarkt, openbaar vervoer en de Oude Markt op korte afstand en daarnaast een uitstekende autoverbinding naar de snelweg A35 is de ligging heerlijk centraal te noemen. Een bijzonder aantrekkelijke woning dus voor kopers die hun hand niet omdraaien voor een renovatie, de potentie zien van de mogelijkheden en houden van een charmante uitstraling, gevoel van vrijheid en het buiten leven. Kom kijken en ervaar het zelf!

De stijlvolle architectuur ademt nog altijd de sfeer van begin vorige eeuw. Enkele puien en ramen zijn vervangen door kunststof maar wel met de uitstraling van het oorspronkelijke ontwerp. Een groot aantal indrukwekkende authentieke elementen zijn bewaard zijn gebleven: van de bijzondere granitovloer en tochtdeur met gegraveerd glas in de vestibule, tot paneeldeuren, ornamentenplafonds, suitedeuren, originele ramen met roedes en meerdere marmeren schouwen. De indeling is royaal en oorspronkelijk en heeft zelfs nog een ouderwetse dienstbodekamer op de zolder. Dit herenhuis is meer dan 50 jaar bij de huidige eigenaar in gebruik geweest en met zorg en plezier bewoond en is nu toe aan nieuwe bewoners, die -met respect voor de originele stijl- dit herenhuis willen herstellen, toekomstbestendig gaan maken en er met hetzelfde plezier zullen wonen.

Indeling:

Begane grond:

Achter de voordeur kom je meteen al in de bijzondere vestibule met prachtige granitovloer en klassieke tochtdeur, hal met trapopgang en bergkast, toilet met fonteintje. De woonkamer bestaat uit een voor- en achterkamer gescheiden door middel van massieve suitedeuren en vaste kasten. De erker, de stijlvolle marmeren schouwen, de hoge plafonds en de openslaande deuren geven de ruimtes een chique touch. Vanuit de keuken is de provisiekelder toegankelijk en de uitrusting in de keuken is voorzien van een granieten werkblad met vaste kastruimte en een schouw waarin een afzuigkap is verwerkt. Aansluitend is een grote bijkeuken aanwezig voor de wasapparatuur of extra keukenapparatuur.

1e verdieping:

overloop, drie grote slaapkamers, waaronder één kamer met originele marmeren schouw en één kamer met vaste wastafel, een complete badkamer met 2e toilet, inloopdouche en wastafelmeubel. De zolder is met een vaste trap bereikbaar en afsluitbaar met een binnendeur.

2e verdieping:

oorspronkelijke dienstbodekamer met dakkapel, een vast (klein) bed en vaste kast, grote zolderberging met klein dakraam. Hier is de samengestelde kap in zicht en deze ruimte biedt verschillende gebruiksmogelijkheden, zoals een extra slaap- of hobbykamer.

OMSCHRIJVING

Bijzonderheden:

Bouwjaar 1914

Kavelgrootte 322 m2

Woonoppervlakte 151 m2

Energielabel E

CV-combiketel aanwezig

Waterontharder aanwezig

Deels kunststof kozijnen met HR glas

Elektrische rolluiken

Aanvaarding: per direct mogelijk

Er is een bouwtechnische rapportage gemaakt voor inzicht in de kosten voor direct noodzakelijk herstel. In de koopovereenkomst zullen een ouderdomsclausule en een asbestclausule opgenomen worden.

Lees daarnaast de brochure goed door voor de overige voorwaarden.

Wij zijn de makelaar van de verkoper. Schakel zelf je eigen NVM aankoopmakelaar in voor een deskundig aankoop advies. Raadpleeg voor namen en adressen bijvoorbeeld de website van Leef Twente



Riante kamer en suite met prachtige schouw

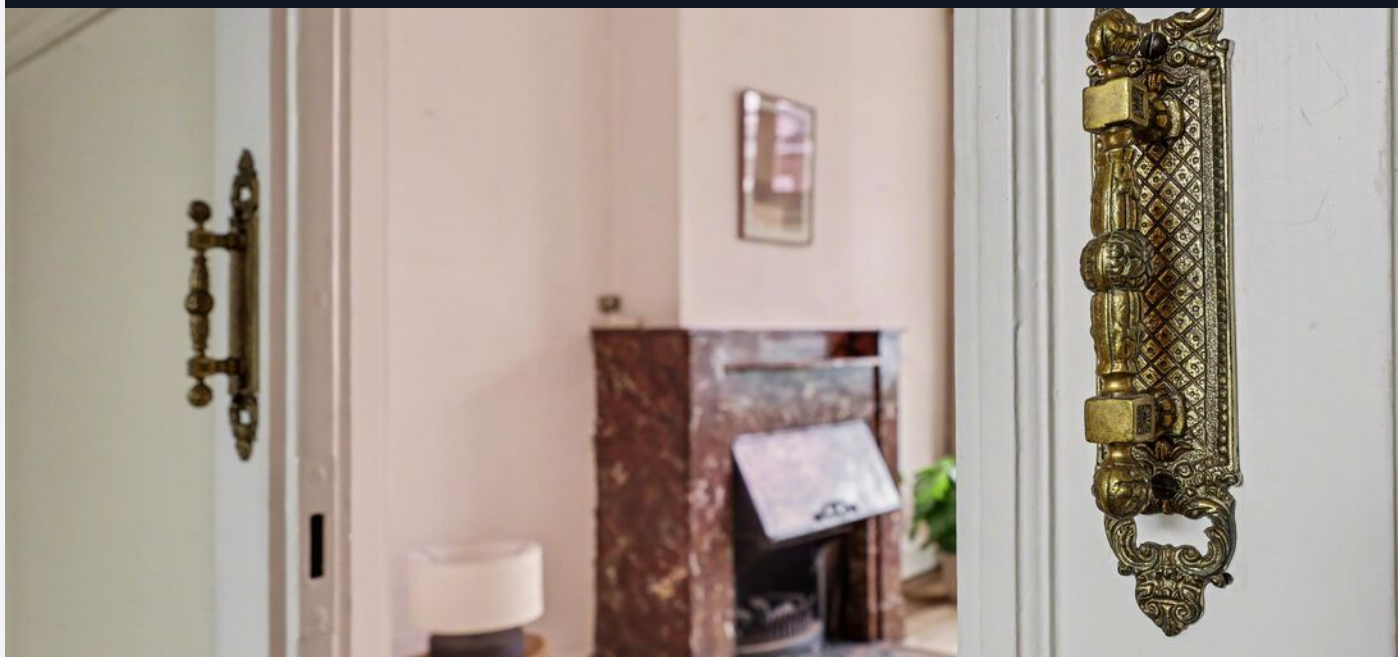



Achterpui met openslaande deuren in ere hersteld







Karakteristieke vestibule met granitovloer











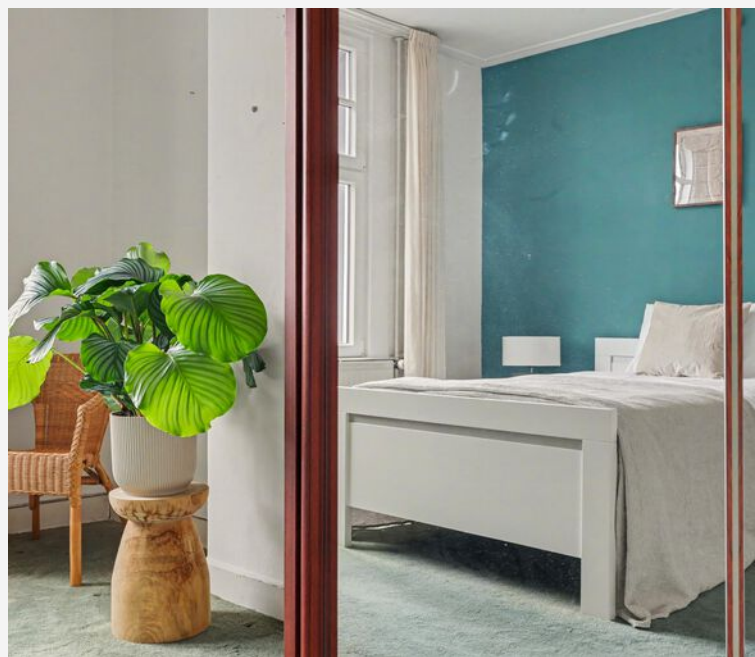















Heerlijke vrije en diepe tuin op het zuiden





PLATTEGROND -

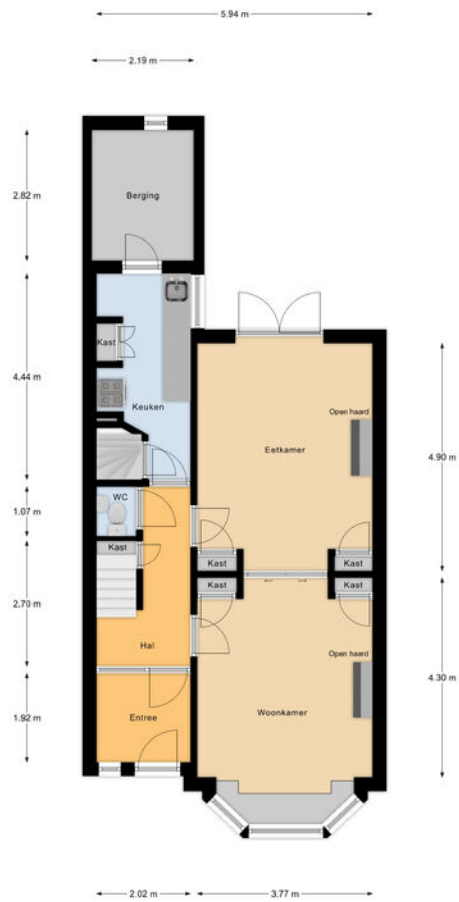

Begane Grond

PLATTEGROND -



1e Verdieping

PLATTEGROND -

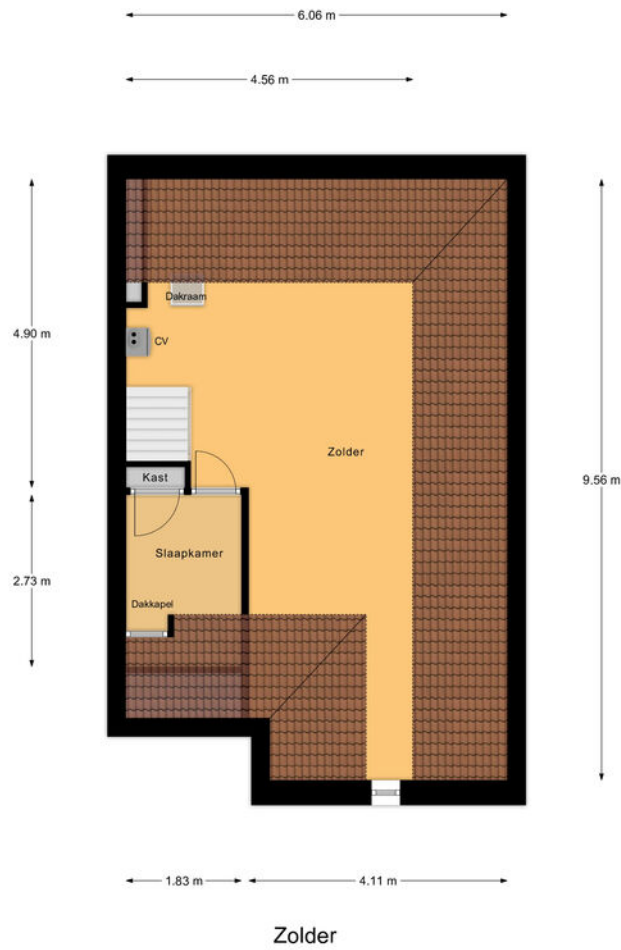

PLATTEGROND -

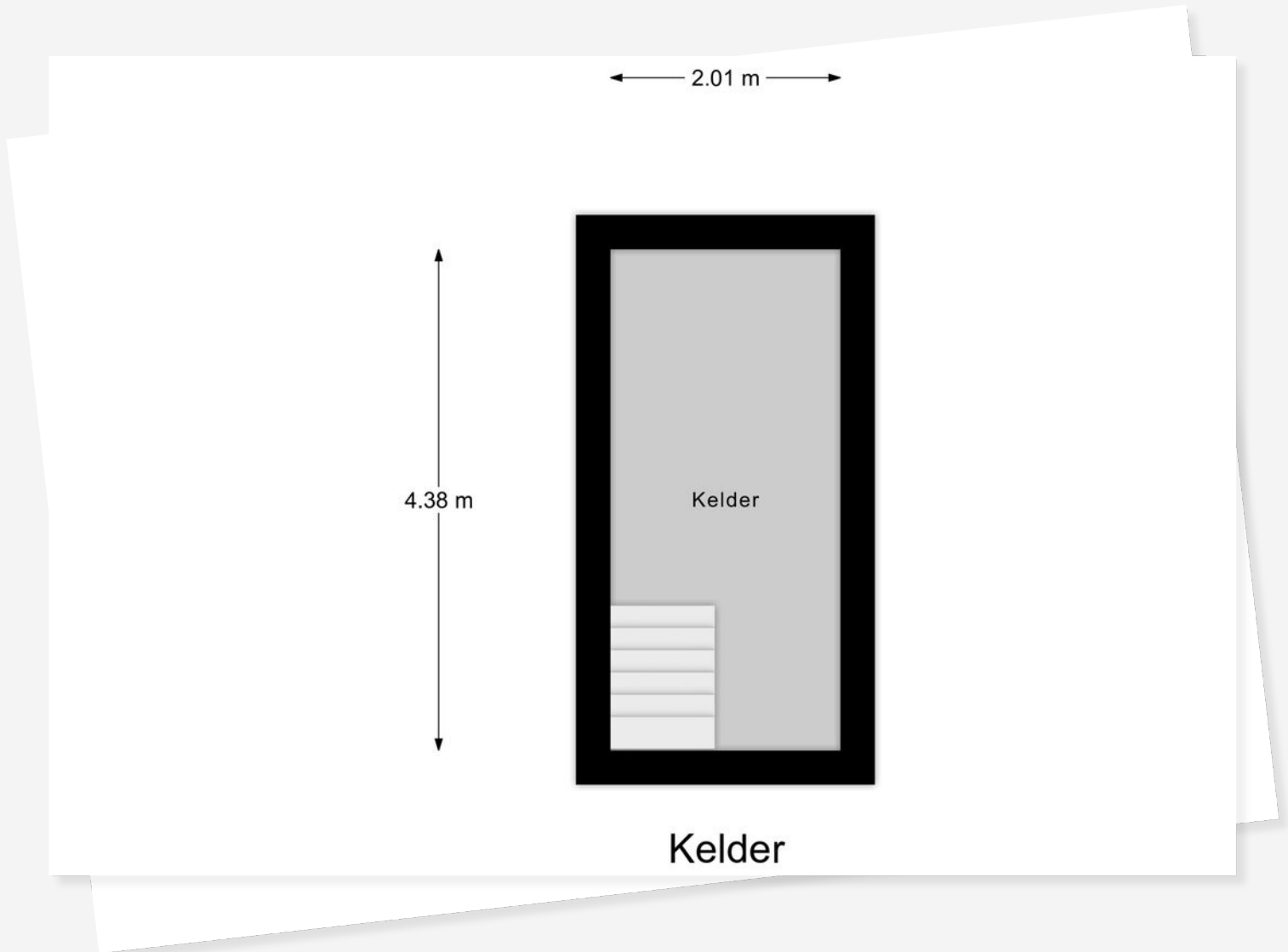

PLATTEGROND -

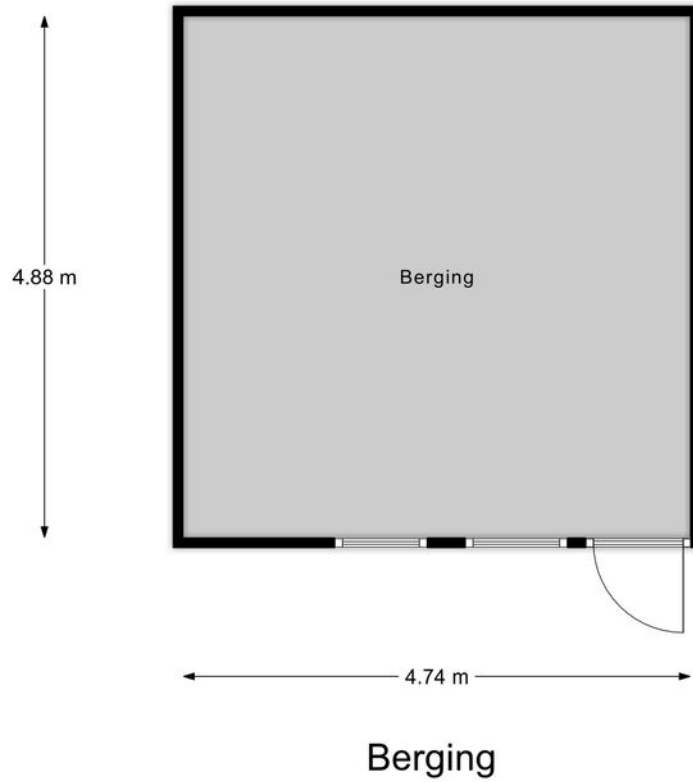

KADASTRALE KAART

KADASTRALE AANDUIDING

EIGENDOMSSITUATIE

Volle eigendom

KADASTRAAL PERCEEL

1913

KADASTRALE SECTIE

F

GEMEENTE

Enschede

PERCELOPPERVLAKTE

322 m²

Kadastrale kaart

Uw referentie: ---

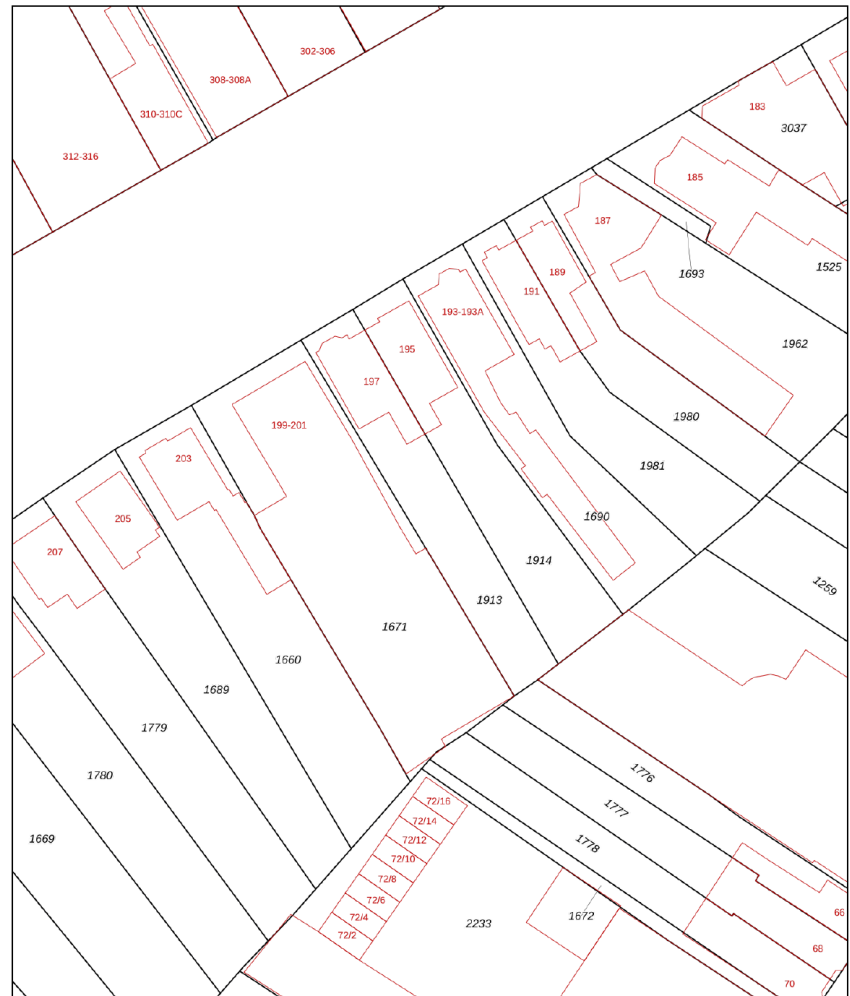

Deze kaart is noordgericht
Perceelnummer
12345
25
Huisnummer
— Vastgestelde kadastrale grens
— Voorlopige kadastrale grens
— Administratieve kadastrale grens
— Bebouwing

Schaal 1: 500
Kadastrale gemeente Enschede
Sectie F
Perceel 1913



Voor een eensluitend uittreksel, geleverd op 17 november 2025
De bewaarder van het kadaster en de openbare registers
Aan dit uittreksel kunnen geen betrouwbare maten worden ontleend.
De Dienst voor het kadaster en de openbare registers behoudt zich de intellectuele
eigendomsrechten voor, waaronder het auteursrecht en het databankenrecht.

Algemeen voorbehoud m.b.t. de bezichtiging en de verkopend makelaar.

De makelaar geeft tijdens de bezichtiging een globaal beeld van zowel de juridische- als de onderhoudstoestand van de woning:

Juridisch: De makelaar heeft geen uitputtend planologisch onderzoek gedaan. De publiekrechtelijke vereisten voor vestiging, gebruik en/of (ver)bouw van het verkochte, waaronder bijvoorbeeld de aanwezigheid van vereiste (omgevings)vergunningen, zijn niet volledig onderzocht. Ook kan de makelaar niet instaan voor de compleetheid van de in het eigendomsbewijs of de openbare registers opgenomen bijzondere bepalingen.

Onderhoudstoestand: De makelaar heeft de onderhoudstoestand van de woning onderzocht op basis van een steekproefsgewijze visuele inspectie. Dit betekent dat geen oordeel wordt gegeven over elk onderdeel afzonderlijk noch over elementen die aan het zicht onttrokken zijn. Het oordeel van de makelaar is derhalve geen garantie voor het aan- of afwezig zijn van gebreken in de ruimste zin van het woord. De makelaar is géén bouwkundige. Zie ook hierna onder het kopje 'Voorbehoud bouwtechnische keuring'.

Eigen onderzoeksplicht van de koper

De koper heeft zijn eigen onderzoeksplicht naar alle zaken die voor hem van belang zijn en kan zich nimmer beroepen op onbekendheid met feiten die hij zelf had kunnen waarnemen of die kenbaar waren uit de openbare registers. De makelaar kan u desgewenst verwijzen naar de desbetreffende instanties.

Meetinstructie

De Meetinstructie is gebaseerd op de NEN2580. De Meetinstructie is bedoeld om een meer eenduidige manier van meten toe te passen voor het geven van een indicatie van de gebruiksoppervlakte. De Meetinstructie sluit verschillen in meetuitkomsten niet volledig uit, door bijvoorbeeld interpretatieverschillen, afrondingen of beperkingen bij het uitvoeren van de meting. De koper is in de gelegenheid gesteld om zelf de maten van de woning op te nemen en heeft hier wel/geen gebruik van gemaakt. Koper vrijwaart verkoper alsmede (de medewerkers van) de verkopend makelaar van alle aansprakelijkheid ter zake van eventueel later te constateren verschillen in maatvoering van zowel gebruiksoppervlakte als inhoud van de woning.

Schriftelijkheidsvereiste koopovereenkomst - opschortende voorwaarde

Bij particuliere partijen, zijnde natuurlijke personen die niet handelen in de uitoefening van een beroep of bedrijf, is mondelinge overeenstemming, al dan niet schriftelijk of per email of per concept koopovereenkomst bevestigd, niet bindend: niet voor de koper maar ook niet voor de verkoper!

De koopovereenkomst komt tot stand onder de opschortende voorwaarde dat beide (particuliere) partijen de koopovereenkomst ondertekenen. De partij die deze koopovereenkomst als eerste ondertekent, doet dit onder voorbehoud dat hij uiterlijk op de derde werkdag nadat hij de koopovereenkomst ondertekend heeft (een kopie van) de door beide partijen ondertekende koopovereenkomst heeft ontvangen. Indien de partij die als eerste heeft ondertekend niet tijdig (een kopie van) de door beide partijen ondertekende koopovereenkomst heeft ontvangen, heeft deze partij het recht zich op het voorbehoud te beroepen, waardoor hij niet (meer) gebonden is. Dit recht vervalt als daar niet uiterlijk op de tweede werkdag nadat alsnog (een kopie van) de door beide partijen ondertekende koopovereenkomst is ontvangen, gebruik van is gemaakt.

Clausules

Model koopovereenkomst NVM

Behoudens andere afspraken gelden de standaardregels, zoals deze voorkomen in het meest recente model koopovereenkomst zoals vastgesteld door de Nederlandse Vereniging van Makelaars in onroerende goederen en vastgoeddeskundigen NVM, VastgoedPRO, VBO Makelaar en Vereniging Eigen Huis. Dit model zal worden aangevuld met de in deze brochure opgenomen bepalingen en clausules.

Ouderdomsclausule

Het is koper bekend dat de onroerende zaak meer dan .. jaar oud is, wat betekent dat de eisen die aan de bouwkwaliteit gesteld mogen worden aanzienlijk lager liggen dan bij nieuwe woningen. In afwijking van artikel 6.3 van deze koopovereenkomst komt het geheel of ten dele ontbreken van één of meer eigenschappen van de onroerende zaak voor normaal gebruik als gevolg van de ouderdom voor rekening en risico van koper. Bij het vaststellen van de koopsom is hier rekening mee gehouden. Koper is uitvoerig geïnformeerd over de inhoud van deze clausule voor de ondertekening van de koopovereenkomst en koper is zich bewust van de inhoud van deze clausule. Koper is in de gelegenheid gesteld om de onroerende zaak bouwkundig (te laten) onderzoeken. Koper heeft hier wel/ geen gebruik van gemaakt. Verkoper staat ervoor in dat hij aan koper alle inlichtingen/ feiten heeft verschaft die verkoper in het kader van de mededelingsplicht aan koper behoort over te brengen, met dien verstande dat inlichtingen/ feiten die aan koper bekend of kenbaar zijn op het moment van het tot stand komen van de koopovereenkomst niet door verkoper behoeven te worden verstrekt.

Verkoopprocedure - Bieden - Onderhandelen

Een bod uitbrengen:

Een bod kan uitsluitend bij de verkopend makelaar worden uitgebracht bij voorkeur via uw [move.nl](http://www.move.nl) account.

Een bod bevat in ieder geval de volgende onderdelen:

- de prijs;
- de eventuele voorbehouden/voorwaarden die aan de koop verbonden worden;
- de datum van oplevering/sleuteloverdracht en of deze datum flexibel is;
- opmerking/akkoord betreffende de lijst van zaken

Het zgn. 'Amsterdamse systeem'

Indien er een openingsbod is uitgebracht dan wel een onderhandeling gaande is staat het de verkopende partij vrij om door te gaan met bezichtigingen. Mocht een andere partij(en) (2e, 3e etc.) ook geïnteresseerd zijn om een bod uit te brengen ontstaat de volgende situatie:

Andere koopgegadigden krijgen de mogelijkheid om éénmalig een bod uit te brengen. Dit betekent dat zij direct hun maximale aankoopsom dienen aan te geven, een zgn. 'uiterst voorstel' bestaande uit de hiervoor genoemde onderdelen t.w. prijs, voorwaarden, oplevering en roerende zaken.

Deze andere koopgegadigden zijn niet op de hoogte van het voorstel dat door de eerste bieder dan wel andere partijen is uitgebracht;

Zodra de verkopende partij een 'uiterst voorstel' van een andere koopgegadigde heeft ontvangen stelt de verkoper de 1e bieder in de gelegenheid om, binnen een door de verkoper te bepalen termijn, ook een 'uiterst voorstel' uit te brengen. Verkoper zal de 1e bieder niet inlichten over de hoogte/inhoud van door de andere koopgegadigde(n) uitgebrachte bod/biedingen.

Verkoper zal uit de uitgebrachte biedingen een keuze maken met welke partij c.q. welk voorstel hij in zee wenst te gaan.

Asbestclausule

In de onroerende zaak kunnen asbesthoudende stoffen/materialen aanwezig zijn. Indien deze worden verwijderd dienen door koper maatregelen en voorzieningen te worden getroffen die de wetgeving voorschrijft. Koper verklaart met deze wetgeving bekend te zijn en aanvaardt alle aansprakelijkheid en gevolgen die uit de aanwezigheid van asbest en/of de verwijdering van asbest uit de onroerende zaak kan voortvloeien. In afwijking van artikel 6.3. van deze koopakte en artikel 7:17 lid 1 en 2 BW komt het geheel of ten dele ontbreken van één of meer eigenschappen van de onroerende zaak voor normaal en bijzonder gebruik en het eventueel anderszins niet-beantwoorden van de zaak aan de overeenkomst als gevolg van de aanwezigheid van enig asbest in welke samenstelling en/of op welke plaats dan ook voor rekening en risico van koper. Eventueel toevoegen: Bij het vaststellen van de koopsom is hier rekening mee gehouden.

Waarborgsom/Bankgarantie

Als waarborg voor de nakoming van zijn verplichtingen uit de koopovereenkomst, dient de koper enige zekerheid jegens de verkoper te stellen. Deze waarborg in de vorm van een bankgarantie of waarborgsom is gebruikelijk 10% van de koopsom en dient door koper binnen 6 weken na het sluiten van de overeenkomst, gesteld c.q. voldaan te zijn bij de notaris.

Op te nemen voorbehouden c.q. ontbindende voorwaarden

Eventueel door de koper te maken voorbehouden (zoals voor het verkrijgen van een hypotheek en/of nationale hypotheekgarantie, bouwtechnische keuring of verkoop eigen woning) worden alleen in de koopovereenkomst opgenomen als deze tijdens de onderhandelingen of het biedingsproces zijn afgesproken.

Indien een partij o.b.v. een afgesproken voorbehoud de ontbinding inroept, dient deze er zorg voor te dragen dat de mededeling dat de ontbinding wordt ingeroepen, uiterlijk op de 1e werkdag na de datum waarvan in de betreffende ontbindende voorwaarde sprake is door de wederpartij of diens makelaar is ontvangen. Deze mededeling dient schriftelijk en goed gedocumenteerd via gangbare communicatiemiddelen te geschieden.

Wettelijke bedenktime

De koper die een natuurlijke persoon is en niet handelt in de uitoefening van een beroep of bedrijf heeft bedenktime om de koopovereenkomst te ontbinden. De bedenktime duurt drie dagen en begint om 0.00 uur van de dag die volgt op de dag dat de tussen partijen opgemaakte akte (in kopie) aan de koper ter hand gesteld is. Ontvangst van (een kopie van) de akte bij het notaris kantoor wordt ook aangemerkt als terhandstelling aan koper. Indien de bedenktime op een zaterdag, zondag of algemeen erkende feestdag eindigt, wordt deze verlengd tot en met de eerstvolgende dag die niet een zaterdag, zondag of algemeen erkende feestdag is. De bedenktime wordt, zo nodig, zoveel verlengd, dat daarin ten minste twee dagen voorkomen die niet een zaterdag, zondag of algemeen erkende feestdag zijn.

LOCATIE OP KAART

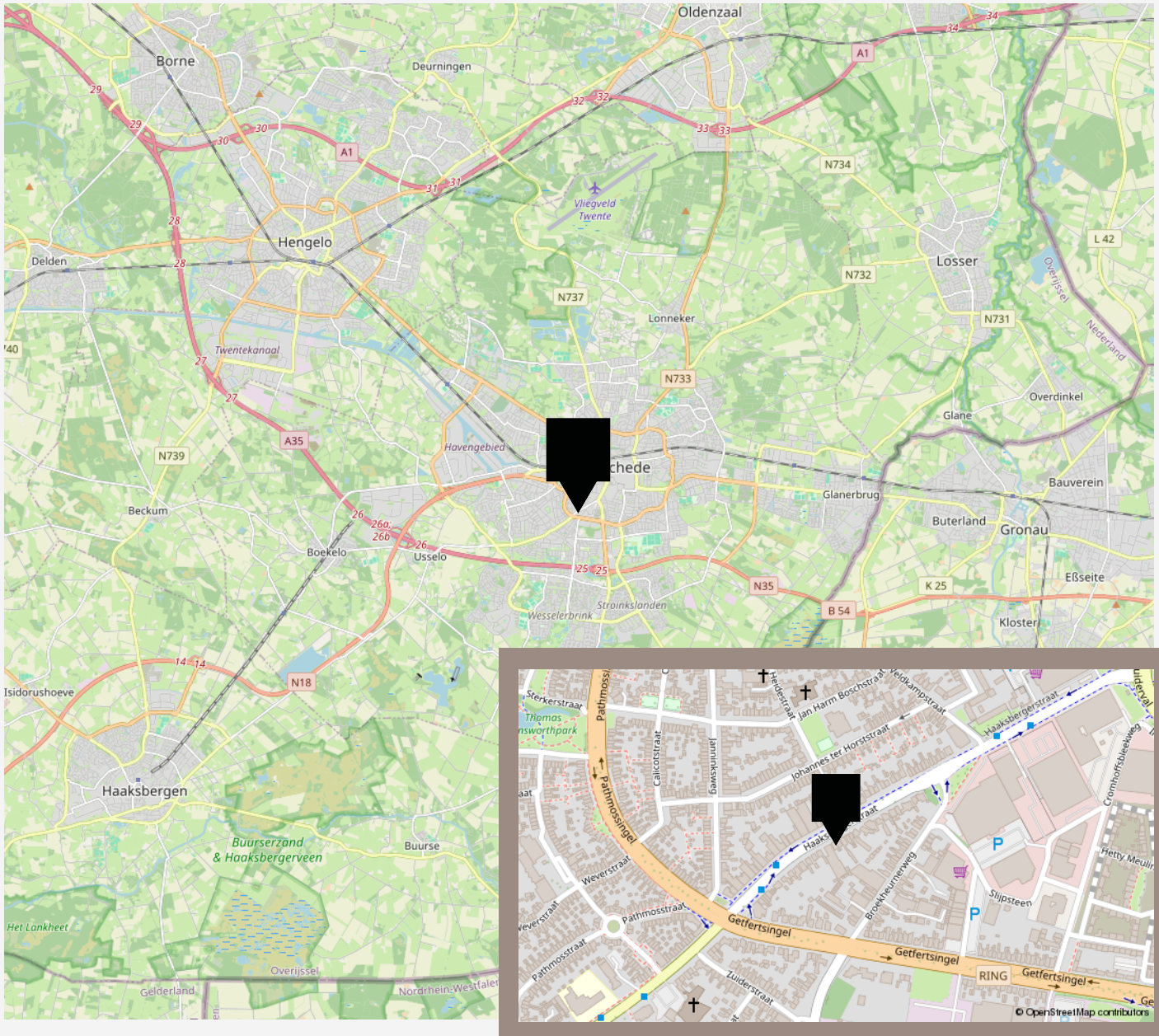

LIJST VAN ZAKEN

	Blijft achter	Gaat mee	Ter overname
Woning - Interieur			
Verlichting, te weten			
- inbouwspots/dimmers	X		
- opbouwspots/armaturen/lampen/dimmers	X		
- losse (hang)lampen	X		
Raamdecoratie/zonwering binnen, te weten			
- gordijnrails	X		
- gordijnen	X		
- overgordijnen	X		
- rolgordijnen	X		
Vloerdecoratie, te weten			
- vloerbedekking	X		
Woning - Keuken			
Keukenblok (met bovenkasten)	X		
Keuken (inbouw)apparatuur, te weten			
- (gas)fornuis	X		
- afzuigkap	X		
Woning - Sanitair/sauna			
Toilet met de volgende toebehoren			
- toilet	X		
- toiletrolhouder	X		
- fontein	X		
Badkamer met de volgende toebehoren			
- douche (cabine/scherm)	X		

LIJST VAN ZAKEN

	Blijft achter	Gaat mee	Ter overname
- wastafel	X		
- wastafelmeubel	X		
- planchet	X		
- toilet	X		
- toiletrolhouder	X		
Woning - Exterieur/installaties/veiligheid/energiebesparing			
Brievenbus	X		
(Voordeur)bel	X		
(Klok)thermostaat	X		
Rolluiken	X		
Warmwatervoorziening, te weten			
- CV-installatie	X		
Tuin - Inrichting			
Tuinaanleg/bestrating	X		
Beplanting	X		
Tuin - Verlichting/installaties			
Buitenverlichting	X		
Tuin - Bebouwing			
Tuinhuis/buitenberging	X		
Kasten/werkbank in tuinhuis/berging	X		
Tuin - Overig			
Overige tuin, te weten			
- (sier)hek	X		

VANHUYSE

De beste service, altijd

Jouw agent heeft antwoord op al jouw woonvragen. Zo is hij of zij een sparringpartner op het gebied van verduurzamen, woonlasten, verbouwen en iedere andere vraag omtrent wonen.

Bij VanHuyse heb je altijd en overal toegang tot advies dat voor jou het verschil maakt. En dankzij de VanHuyse Academie weet je zeker dat de kennis van jouw agent up-to-date is.



PARTNERS IN WONEN

Niet alleen een makelaar

Een Partner in Wonen. Dat is niet zomaar een slogan. Maar een belofte die we elke dag waarmaken. Hieronder krijg je vast een voorproefje van waarvoor je bij ons terecht kunt. Vraag je agent gerust wat we nog meer voor je kunnen betekenen.



Groen, groener, groenst

Elk huis groener achterlaten, dat doen we graag. Met een verduurzamingsadvies of letterlijk, met onze plantensets. We hebben een set voor elk formaat woning. Of het nu gaat om staging voor je foto's of een leuke thuishoek in je nieuwe woning, vraag je agent naar de mogelijkheden. Nieuwsgierig? Check www.vanhuyseplanten.nl



PARTNERS IN WONEN

Verduurzamen doe je zo

Binnen no-time weten wat je aan jouw huidige of nieuwe woning kunt verduurzamen? Dat kan met de verduurzamingsscan. Ook handig: bij VanHuyse vind je ook betrouwbare partners om de verduurzaming te realiseren. Dat is wel zo makkelijk.



Ontdek onze andere partners in wonen

Als het op wonen aankomt, is een betrouwbare partner onmisbaar. Of je nu jouw droomhuis wilt kopen, je huidige woning wilt verkopen, of deskundig advies nodig hebt over woonstyling, hypotheek, verzekeringen, verduurzaming, verbouwingen of andere woonzaken: onze experts staan voor je klaar.



VanHuyse Conciërge

Vakman voor je klus nodig? Olav Kieft van VanHuyse Conciërge service staat klaar om elke klus aan huis op te lossen. Of het nu gaat om het schilderen van een muurtje, het plaatsen van een keuken of een volledige verbouwing, bij de VanHuyse Conciërge ben je aan het juiste adres.

PARTNERS IN WONEN

VanHuyse Inbox Storage

Word je overweldigd door de hoeveelheid spullen die je hebt? Worden er foto's gemaakt van je woning voor de verkoop, maar lijkt alles kleiner door de hoeveelheid meubels en spullen? VanHuyse Inbox Storage biedt de oplossing: een flexibele en zorgeloze manier om je bezittingen tijdelijk op te slaan. Dat kan al vanaf één week, tot langer dan een jaar. Alles is mogelijk.



De kleine Verhuizer

Liever de hele verhuizing uit handen geven? Dat kan! De kleine Verhuizer (die alles behalve klein is) helpt je graag. En de vrolijke vaklui kunnen zelfs alles voor je inpakken! Met hun hulp verhuis jij straks zorgeloos en stressvrij naar je nieuwe woning.

VanHuyse Vastgoedstyling

Het interieur van een huis speelt een cruciale rol in het opwekken van een warm, huiselijk gevoel, een aspect dat potentiële kopers vaak onbewust meewegen in hun besluitvorming. Uit onderzoek blijkt dat een woning, die met zorg en aandacht is ingericht meer kan opbrengen en dat is precies wat je met vastgoedstyling kunt bereiken.





vastgoedcert
gecertificeerd

vidua wonen



NATIONAL
ASSOCIATION OF
REALTORS®

VANHUYSE
partner in wonen

www.vanhuyse.nl