



**Vraagprijs:**  
€ 650.000 k.k.

# Kerklaan 2

## 'T ZANDT

0596-612220  
info@kampenkoolhof.nl  
[www.kampenkoolhof.nl](http://www.kampenkoolhof.nl)

 **Kamp&Koolhof**  
makelaars en taxateurs

# Kenmerken

Woonoppervlakte

193 m<sup>2</sup>

Perceeloppervlakte

7697 m<sup>2</sup>

Inhoud

700 m<sup>3</sup>

Energie label

A++++





# Plattegrond

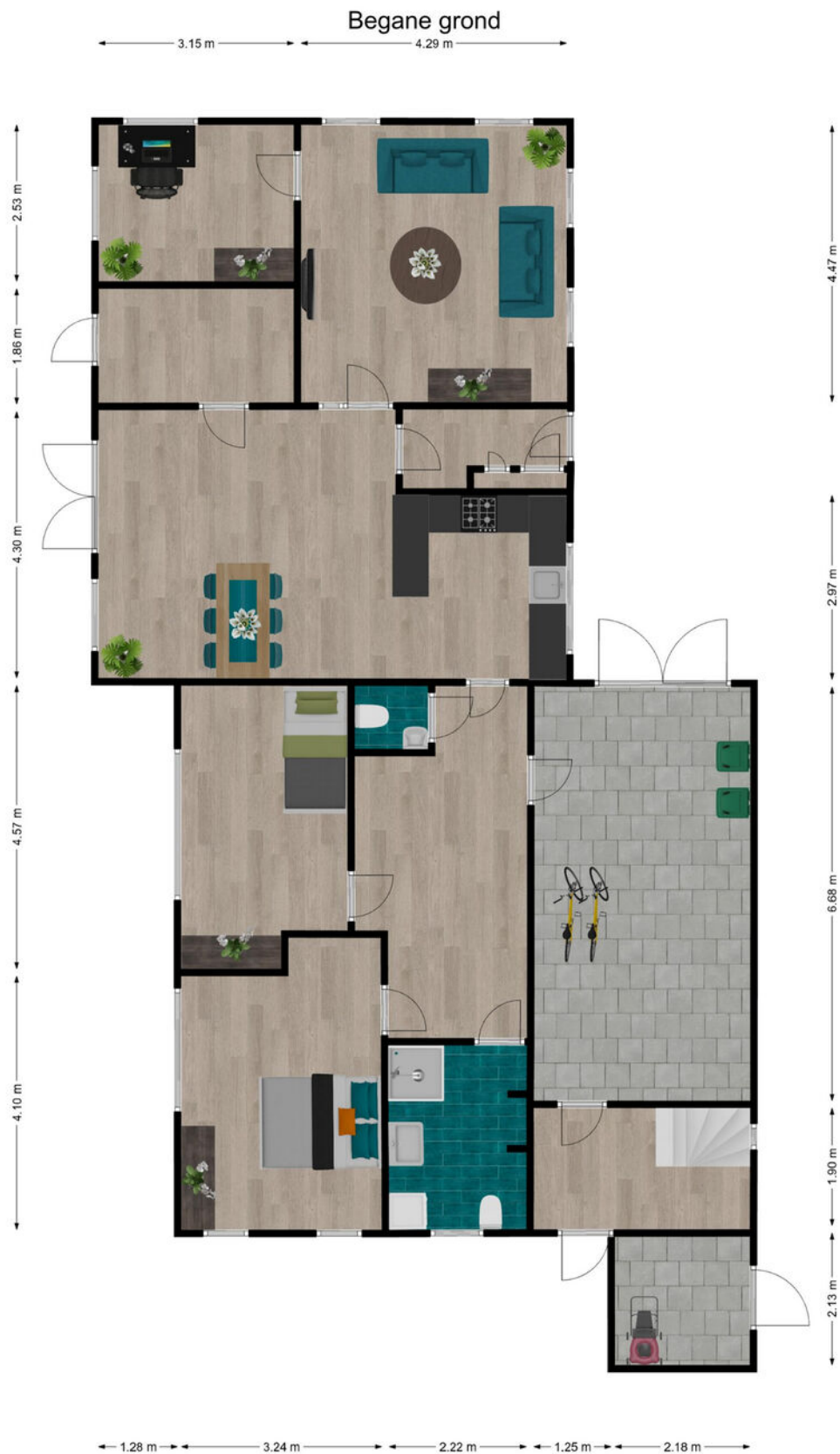

Het betreft hier een schets, hieraan kunnen geen rechten worden ontleend.

# Plattegrond

1e verdieping

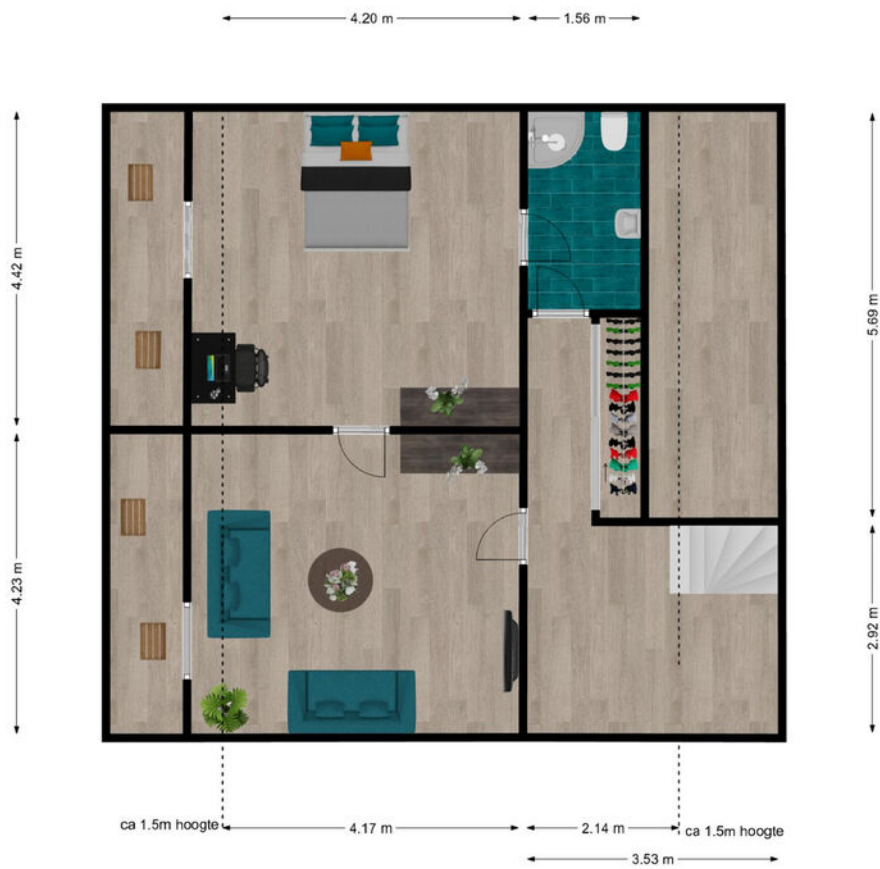

Het betreft hier een schets, hieraan kunnen geen rechten worden ontleend.

# Plattegrond

## Kassen





Het betreft hier een schets, hieraan kunnen geen rechten worden ontleend.

# Kadastrale kaart

Kadastrale kaart

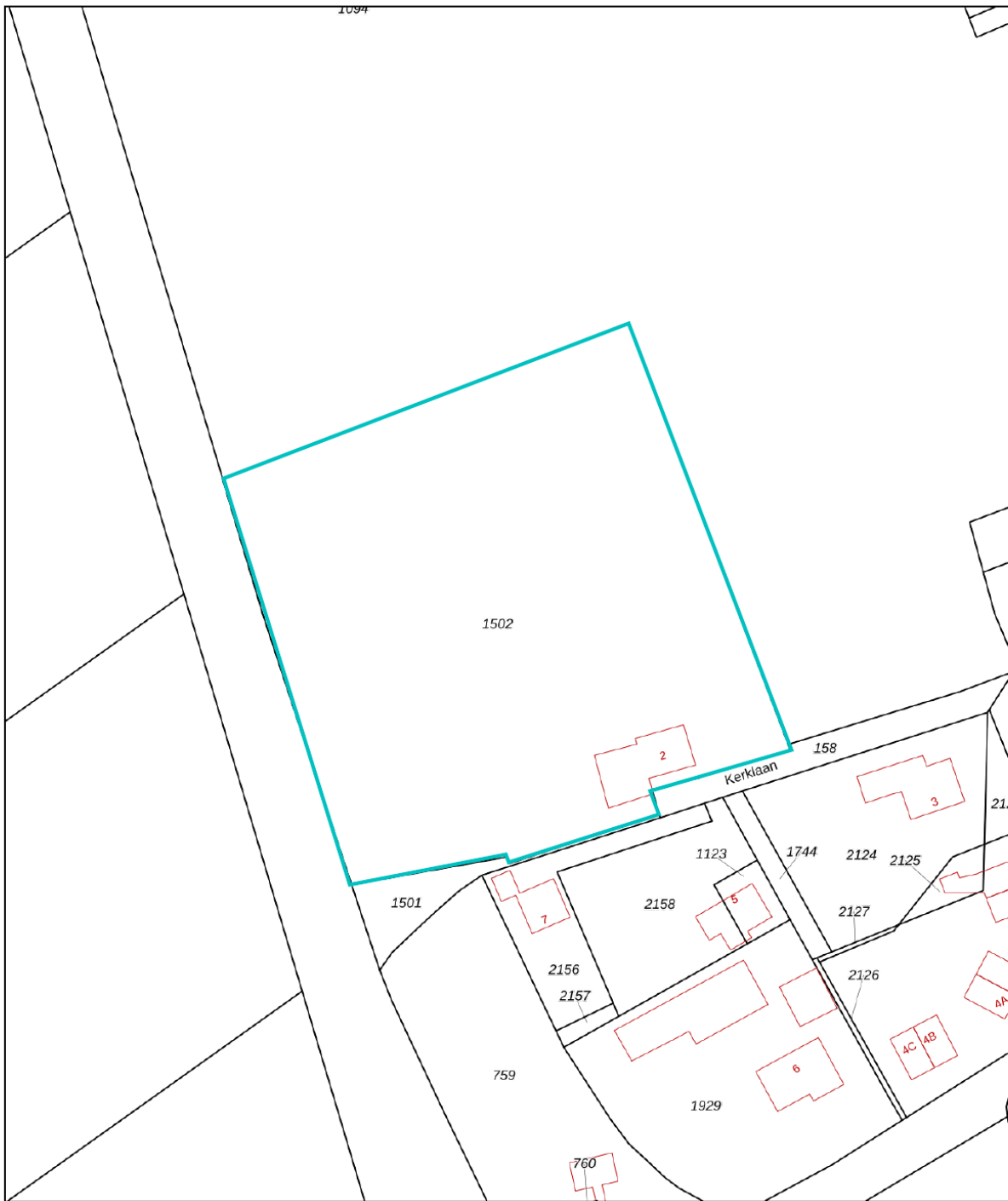
Uw referentie: Kerklaan



<b>12345</b> Perceelnummer	Deze kaart is noordgericht	Schaal 1: 1000	
<b>25</b> Huisnummer	Vastgestelde kadastrale grens	Kadastrale gemeente 't Zandt	
— Vastgestelde kadastrale grens	Voorlopige kadastrale grens	Sectie G	
— Voorlopige kadastrale grens	Administratieve kadastrale grens	Perceel 1502	
— Administratieve kadastrale grens	Bebouwing	Aan dit uittreksel kunnen geen betrouwbare maten worden ontleend. De Dienst voor het kadaster en de openbare registers behoudt zich de intellectuele eigendomsrechten voor, waaronder het auteursrecht en het databankenrecht.	

Voor een eensluitend uittreksel, geleverd op 10 februari 2026  
De bewaarder van het kadaster en de openbare registers

## Vragenlijst voor de verkoop van een woning

Indien u dat nodig vindt, kunt u nadere informatie geven aan het einde van deze vragenlijst of bij de tekst. Als u twijfelt over de juiste beantwoording of als u een vraag niet begrijpt, zet dan een vraagteken voor de vraag. Neem vervolgens zo snel mogelijk contact op met uw NVM-makelaar. Indien de vraag niet van toepassing is kunt u deze doorhalen. Een kopie van de vragenlijst over de woning wordt verstrekt aan de koper. Tevens wordt doorgaans een kopie van de vragenlijst als bijlage aan de koopakte gehecht.

### Woning

In de vragenlijst wordt de term 'woning' gebruikt. De term woning moet ruim worden uitgelegd. De term 'woning' in de vragenlijst ziet op de gehele onroerende zaak inclusief de aanhorigheden, zoals bijvoorbeeld een garage, berging, loods, tuin e.d.

### Doel vragenlijst

De vragenlijst geeft vorm, inhoud en structuur aan de mededelingsplicht van verkoper. De mededelingsplicht strekt niet verder dan dat u als verkoper ten tijde van het sluiten van de overeenkomst aan de koper meedeelt wat u bekend is omtrent de woning. De vragenlijst beoogt geen garanties te geven, maar heeft een informatief karakter.

Doorgaans de meeste vragen uit de vragenlijst kunt u beantwoorden met 'ja', 'nee' of 'niet bekend'. De open vragen zijn voorzien van een tekstveld. Hier kunt u zelf uw antwoord formuleren. Als u geen antwoord kunt geven op de vraag, dan kunt u aangeven dat het antwoord u niet bekend is.

### Gegevens over de woning: Kerklaan 2 't Zandt

#### 1. Bijzonderheden

- a Zijn er nadat u het perceel in eigendom hebt gekregen nog andere, eventuele aanvullende notariële of onderhandse akten opgesteld met betrekking tot het perceel?**  ja  nee  
Zo ja, welke?  
Beklemrecht is eind december 2025 afgekocht
- b Zijn er mondelinge of schriftelijke afspraken gemaakt over aangrenzende percelen?**  niet bekend  ja  nee  
(Denk hierbij aan regelingen voor het gebruik van een poort, schuur, garage, tuin, overeenkomsten met meerdere burens, toezeggingen, erfafscheidingen.)
- c Wijken de huidige terreinafscheidingen af van de kadastrale eigendomsgrenzen?**  niet bekend  ja  nee  
(Denk hierbij ook aan strookjes grond van de gemeente die u in gebruik heeft, of grond van u die gebruikt wordt door de burens.)
- d Is een gedeelte van de woning, schuur, garage of schutting gebouwd op grond van de burens of andersom?**  niet bekend  ja  nee
- e Heeft u grond van derden in gebruik?**  niet bekend  ja  nee
- f Rusten er 'bijzondere lasten en beperkingen' op de woning en/of het perceel?**  ja  nee  
(Bijzondere lasten en beperkingen kunnen privaatrechtelijke beperkingen zijn zoals (lijdende) erfdiensbaarheden (bijvoorbeeld een recht van overpad), kwalitatieve verplichtingen, kettingbedingen, vruchtgebruik, voorkeursrecht (bijvoorbeeld een eerste recht van koop), opstalrecht, erfpacht, huurkoop. Het kan ook gaan om publiekrechtelijke beperkingen zoals een aanschrijving van de gemeente in het kader van een illegale verbouwing)  
Zo ja, welke?  
Er is een recht van overpad, maar hier wordt geen gebruik meer van gemaakt
- g Is de Wet voorkeursrecht gemeenten van toepassing?**  ja  nee

- h** Is er een anti-speculatiebeding en/of zelfbewoningsplicht van toepassing op de woning?  ja  nee
- i** Is er sprake van een beschermd stads- of dorpsgezicht of loopt er een procedure tot aanwijzing daartoe?  ja  nee
- j** Is er sprake (geweest) van ruilverkaveling?  ja  nee  
 Ruilverkaveling sinds eind 2025 niet meer van toepassing
- k** Is er sprake van onteigening?  ja  nee
- l** Is de woning of de grond geheel of gedeeltelijk verhuurd of bij anderen in gebruik?  n.v.t  ja  nee
- m** Is er over de woning een geschil/procedures gaande, al dan niet bij de rechter, huurcommissie of een andere instantie?  
 (bijvoorbeeld onteigening/kwesties met burens, zoals erfdienstbaarheden, recht van overpad, erfafscheidingen e.d.)  ja  nee
- n** Is er bezwaar gemaakt tegen de waardebeschikking WOZ?  ja  nee
- o** Zijn er door de overheid of nutsbedrijven verbeteringen of herstellingen voorgeschreven of aangekondigd die nog niet naar behoren zijn uitgevoerd?  ja  nee
- p** Zijn er in het verleden subsidies of premies verstrekt die bij verkoop van de woning voor een deel kunnen worden teruggevorderd?  ja  nee
- q** Is de woning onbewoonbaar verklaard of in het verleden ooit onbewoonbaar verklaard geweest?  ja  nee
- r** Is er bij verkoop sprake van een omzetbelastingheffing?  
 (Bijvoorbeeld omdat het een voormalig bedrijfsonroerendgoed is, of een woning met praktijkgedeelte, of omdat u pas ingrijpend verbouwd hebt.)  ja  nee

**s** Hoe gebruikt u de woning nu? : Woning  
 (Bijvoorbeeld woning, praktijk, winkel, opslag)  
 Is dat gebruik volgens de gemeente toegestaan?  ja  nee

## 2. Gevels

- a** Is er sprake (geweest) van vochtdoorslag of aanhoudend vochtige plekken op de gevels?  ja  nee
- b** Zijn er (gerepareerde) scheuren/beschadigingen in/aan de gevels aanwezig?  ja  nee  
 Zo ja, waar? : In de voor- en achtergevel van de woning, in de schuur kleine bevingsscheuren, alles is met ankers dichtgezet
- c** Zijn de gevels tijdens de bouw geïsoleerd?  niet bekend  ja  nee  
 Het achterhuis is tijdens de bouw in 1995 geïsoleerd.  
 De inpandige schuur is niet geïsoleerd.  
 Zo nee, zijn de gevels daarna (deels) geïsoleerd?  niet bekend  ja  nee  
 Zo ja, wanneer heeft de isolatie van de gevels plaatsgevonden en met welk isolatiemateriaal? : Voorhuis (halverwege vorige eeuw) d.m.v. spouwmuurisolatie  
 Heeft u een certificaat of bewijs van het na-isoleren?  ja  nee  
 Is er sprake van volledige isolatie?  niet bekend  ja  nee  
 Zo nee, welke delen van de gevels zijn er niet geïsoleerd? : Waarschijnlijk is de onroerende zaak volledig geïsoleerd.
- d** Zijn de gevels ooit gereinigd?  niet bekend  ja  nee

### 3. Dak(en)

#### a Hoe oud zijn de daken ongeveer?

Platte daken: : Platte dak: 2010  
Overige daken: : Pannendak voorhuis: 2022  
Pannendak achterhuis: 1995

#### b Heeft u last van daklekkages (gehad)?

ja  nee

Zo ja, waar? : Bij zeer specifieke weersomstandigheden  
verbindingmuur voorhuis/achterhuis aan de achterzijde

#### c Zijn er in het verleden gebreken geconstateerd aan de dakconstructie zoals scheve, doorbuigende, krakende, beschadigde en/of aangetaste dakdelen?

ja  nee

#### d Heeft u het dak al eens (gedeeltelijk) laten vernieuwen c.q. laten repareren?

ja  nee

#### e Is het dak tijdens de bouw geïsoleerd?

Platte daken - Tijdens verbouwing in 2010

niet bekend  ja  nee

Overige daken - Achterhuis in 1995

niet bekend  ja  nee

Heeft u een certificaat of bewijs van het na-isoleren?

ja  nee

Is er sprake van volledige isolatie?

niet bekend  ja  nee

Het dak van het voorhuis is niet geïsoleerd, aangezien de eerste verdieping niet als woonruimte wordt gebruikt

#### f Zijn de regenwaterafvoeren lek of verstopt?

ja  nee

#### g Zijn de dakgoten lek of verstopt?

ja  nee

### 4. Kozijnen, ramen en deuren

#### a Van welk materiaal zijn de buitenkozijnen gemaakt?

(bijvoorbeeld hout, kunststof of aluminium of een andersoortig materiaal)

Houten kozijnen

#### b Wanneer zijn de buitenkozijnen, ramen en deuren voor het laatst geschilderd?

2025

Is dit gebeurd door een erkend schildersbedrijf?

ja  nee

Zo ja, door wie?

: Schildersbedrijf H. Kuik te Losdorp

#### c Functioneren alle scharnieren en sloten?

ja  nee

#### d Zijn voor alle afsluitbare deuren, ramen etc. sleutels aanwezig?

ja  nee

#### e Is er sprake van isolerende beglazing?

ja  nee

Zo ja, welk type glas?

(bijvoorbeeld HR, HR+, HR++ of HR+++, zie de glassponning waarin doorgaans staat vermeld welke type glas er is geplaatst)

: - Deels dubbelglas

- Deels triple glas

De inpandige schuur is niet v.v. isolatieglas.

Is er sprake van isolerende beglazing in de gehele woning?

ja  nee

#### f Is er bij de isolerende beglazing sprake van condensvorming tussen het glas?

ja  nee

(Denk aan lekkende ruiten.)

### 5. Vloeren, plafonds en wanden

#### a Is er sprake (geweest) van vochtdoorslag of optrekkend vocht op de vloeren, plafonds en/of wanden?

ja  nee

#### b Is er sprake (geweest) van schimmelvorming op de vloeren, plafonds en/of wanden?

ja  nee

**c Zijn er (gerepareerde) of (verborgen) scheuren en/of beschadigingen in/aan vloeren, plafonds en/of wanden aanwezig?**  ja  nee

Zo ja, waar?

Aardbevingsscheurtje in werkkamer naast de deur, vlak boven de vloer.

**d Hebben zich in het verleden problemen voorgedaan met de afwerkingen?**  ja  nee

(Bijvoorbeeld loszittend tegelwerk, loslatend behang of spuitwerk, holklinkend of loszittend stucwerk, etc.)

**e Is er sprake (geweest) van gebreken aan de vloerconstructie, zoals scheve, doorbuigende, krakende, beschadigde en/of aangetaste vloerdelen?**  ja  nee

**f Is er sprake van vloerisolatie?**  niet bekend  ja  nee

Zo ja, wanneer heeft de isolatie van de vloer plaatsgevonden en met welk isolatiemateriaal?

: Het voorhuis in 2010, het achterhuis in 1995 d.m.v. 150 mm EPS. De inpandige schuur is niet geïsoleerd.

Heeft u een certificaat of bewijs van het na-isoleren?

ja  nee

Is er sprake van volledige isolatie?

niet bekend  ja  nee

Zo nee, welke delen zijn er niet geïsoleerd?

: De vloer in de hal naar de voordeur en in de schuur.

## 6. Fundering, kruipruimte en kelder

**a Is er sprake (geweest) van gebreken aan de fundering?**  niet bekend  ja  nee

**b Is de kruipruimte toegankelijk?**  ja  nee

Zo ja, is er een kruipluik?

ja  nee

Zo ja, waar is deze aanwezig?

in het achterhuis

Is de kruipruimte droog?

meestal  ja  nee

Zo nee of meestal, toelichting:

: Vocht onder achterhuis. Drainage aangelegd

**c Is er sprake van vochtdoorslag door de kelderwand?** Niet van toepassing

**d Is de grondwaterstand in de afgelopen jaren waarneembaar gewijzigd of is er sprake van wateroverlast geweest?**  ja  nee

## 7. Installaties

**a Wat voor warmte-installatie(s) is/zijn er aanwezig in de woning?** : Warmtepomp o.b.v. bodemwarmte (3 putten - circa 150 meter diep)

(bijvoorbeeld cv-installatie, WTW-systeem, WKO-systeem, (hybride) warmtepomp, airconditioning, zonneboiler, elektrische boiler, pelletkachel dan wel een andere installatie)

Is/zijn de installatie(s) eigendom?

ja  nee

Merk van de installatie(s):

: Vaillant

Type(nummer) van de installatie(s):

: THERM VWS 36/4.1 met 144 boiler VIH 150/6 B

Installatiedatum van de installatie(s):

: Najaar 2010

Op welke datum is/zijn deze installatie(s) voor het laatst onderhouden?

: Laatste onderhoud / reparatie ca. 2023

Is het onderhoud uitgevoerd door een erkend bedrijf?

ja  nee

Zo ja, door wie?

: Huizinga Installatietechniek Delfzijl

**b Zijn er de afgelopen tijd zaken opgevallen ten aanzien van de installatie(s)?**  ja  nee

(bijvoorbeeld de cv-installatie moet meer dan 1 keer per jaar bijgevoerd worden of de installatie functioneert niet goed)

**c Zijn er radiatoren die niet warm worden?** Niet van toepassing

**d Zijn er radiatoren of (water)leidingen die lekken?** Niet van toepassing

**e Zijn er radiatoren of (water)leidingen die ooit zijn bevroren?** Niet van toepassing

**f Heeft u vloerverwarming in de woning?**  ja  nee

Zo ja, betreft dit elektrische vloerverwarming, vloerverwarming met warm water of anders?

Warm water

Waar bevindt zich de vloerverwarming met warm water?

: In het gehele huis (m.u.v. schuur, hal bij de voordeur, in de hal is wandverwarming aanwezig)

**g Zijn er vertrekken die niet (goed) warm worden?**  ja  nee

**h Heeft de woning zonnepanelen die uw eigendom zijn?**  ja  nee

Heeft de woning zonnepanelen die worden gehuurd of geleased?  ja  nee

Hoeveel zonnepanelen zijn er aanwezig? **48 panelen**

Zo ja, blijven de zonnepanelen achter? :  nader overeen te komen  ja  nee

Wat is de capaciteit van één zonnepaneel? : - 30 Panelen achterhuis: 245 Wp

(De capaciteit van zonnepanelen wordt uitgedrukt in Wattpiek (Wp). - 18 Panelen voorhuis: 375 Wp

Bijvoorbeeld één zonnepaneel levert 390 Wp.

Functioneren alle zonnepanelen?  niet bekend  ja  nee

Wat is het merk/ type van de zonnepanelen? : Suntech STP 245 – 30x

Denim U-mono Black 375 – 18x

Maakt u gebruik van een app om de opbrengst van de zonnepanelen te bekijken?  ja  nee

Zo ja, welke? : Envoy, Enphase, Enlighten

In welk jaar zijn de zonnepanelen geplaatst en door wie? : - 2011: Awizon

- 2022: Solar Company

Is de btw over het aankoopbedrag teruggevraagd van de belastingdienst?  ja  nee

Hoeveel stroom heeft u het afgelopen jaar opgewekt? : 2024/2025 10.800 kWh

Hoe lang zit er nog fabrieksgarantie op de zonnepanelen? : - Woonhuis 18x – 35 jaar productgarantie

- Schuur – vermogensgarantie 80% na 25 jaar

Zijn de zonnepanelen aangeschaft met subsidie?  ja  nee

**i In welk jaar zijn voor het laatst de aanwezige schoorsteenkanalen/rookgasafvoeren geveegd/gereinigd?** : Niet van toepassing

**j Wanneer heeft u de aanwezige schoorsteenkanalen voor het laatst gebruikt?** : Niet van toepassing

**k Zijn er onderdelen van de elektrische installatie vernieuwd?**  niet bekend  ja  nee

(onder de elektrische installatie wordt verstaan alle elektra leidingen/ schakelaars stopcontacten, meterkast e.d.)

Zo ja, wanneer en welke onderdelen?

- Er zijn meerdere aanpassingen geweest vanaf 2010 aan de meterkast:

nieuwe groepen, krachtstroom )voor elektrische oven, aansluiting zonnepanelen, thuisbatterij en overspanningsbeveiliging.

Zijn er gebreken aan de elektrische installatie?  ja  nee

**l Is er een laadpaal aanwezig voor een elektrische auto?**  ja  nee

Zo ja, waar bevindt deze zich? : Op de parkeerplaats

Blijft deze achter? :  nader overeen te komen  ja  nee

**m Is er mechanische ventilatie of een soortgelijk systeem aanwezig?**  ja  nee

Zo ja, waar bevindt zich het systeem? : In het achterhuis

Zo ja, functioneert dit systeem naar behoren?  ja  nee

Wanneer is dit systeem voor het laatst onderhouden? : Geen onderhoud nodig gehad, systeem is geplaatst door Firma Bakker uit 't Zandt

Hoe oud is dit systeem ongeveer? : Geplaatst in 2010

**n Is er een domoticasysteem of een soortgelijk systeem aanwezig?**  ja  nee

(Een domoticasysteem bedient de verwarming, verlichting, verwarming, audio, ventilatie e.d. automatisch)

**o Zijn er rookmelders op ieder verdieping aanwezig?**  ja  nee

Zo ja, hoe oud zijn de rookmelders ongeveer? : Tussen 5 en 15 jaar

## 8. Sanitair, riolering en keuken

- a Zijn er beschadigingen aan wastafels, douche, bad, toiletten, gootstenen en kranen?  ja  nee
- b Hoe oud is de badkamer ongeveer? : Beneden – 1995  
Boven – 2010
- c Lopen de afvoeren van wastafels, douche, bad, toiletten, gootstenen en kranen goed door?  ja  nee
- d Is de woning aangesloten op het gemeentelijke riool?  ja  nee
- e Zijn er gebreken (geweest) aan de riolering, zoals breuken, stankoverlast, lekkages, etc.?  ja  nee  
Zo ja, welke? : Incidenteel stankoverlast in de badkamer (boven)
- f Is er een andere voorziening, zoals een septictank, beerput of dergelijk aanwezig?  niet bekend  ja  nee
- g Van welk jaar dateert de keukenopstelling ongeveer? : 2010 en aangepast in 2023
- h Van welk jaar dateert de inbouwapparatuur ongeveer? : Oven – 2010  
Inductiekookplaat – 2012  
Functioneert alle inbouwapparatuur?  ja  nee
- i Heeft u een kokend water kraan?  ja  nee  
(bijvoorbeeld een Quooker kraan of een soortgelijke kraan)

## 9. Diversen

- a Wat is het bouwjaar van de woning? : 1920
- b Zijn er asbesthoudende materialen in/op de woning/ bijgebouw(en) aanwezig?  niet bekend  ja  nee  
(bijvoorbeeld asbest zeil, een asbestplaat die onder en/of achter de CV ketel is geplaatst, asbesthoudend isolatiemateriaal om de verwarmingsbuis, asbesthoudend koord bij oude cv-ketels/gaskachels, asbestgolfplaten e.d.)
- c Blijft er in de woning zeil achter, al dan niet vastgelijmd, dat is aangeschaft tussen 1955 en 1982?  niet bekend  ja  nee
- d Is er sprake van loden leidingen in de woning?  niet bekend  ja  nee
- e Is er een Japanse duizendknoop aanwezig in de tuin?  niet bekend  ja  nee  
(Een Japanse duizendknoop is een exotische plant, welke moeilijk te verwijderen is. De sterke wortelstokken en stengels van de Japanse duizendknoop zijn in staat om schade te veroorzaken aan gebouwen, leidingen en wegen)
- f Is er in puin afval in de grond/tuin aanwezig?  niet bekend  ja  nee  
In een hoek van het perceel, op de grensafscheiding (een begroeide bult)
- g Heeft u elders lekkages gehad? (dus los van het dak/ sanitair/ riolering)  niet bekend  ja  nee
- h Is de grond verontreinigd?  niet bekend  ja  nee
- i Is er een olietank aanwezig of aanwezig geweest?  niet bekend  ja  nee
- j Is er sprake van overlast door ongedierte in of (rond)om de woning?  ja  nee  
(Denk aan muizen, ratten, kakkerlakken, etc.)
- k Is de woning aangetast door houtworm, boktor, ander ongedierte of zwam?  niet bekend  ja  nee

- l Is er sprake van chlorideschade (betonrot)?**  niet bekend  ja  nee  
*(Betonrot komt vooral voor in kruipruimtes van woningen gebouwd tussen 1965 en 1981 die voorzien zijn van betonnen vloerelementen van het merk Kwaaitaal of Manta. Ook andere beton- elementen - bijvoorbeeld balkons - kunnen aangetast zijn)*
- m Hebben er verbouwingen en/of bijbouwingen plaatsgevonden in en/of om de woning?**  ja  nee  
 Zo ja, welke ver-/bijbouwingen? : De woning is grondig verbouwd in 2010  
 Zo ja, door welk bedrijf zijn deze uitgevoerd? : Aannemer Burema uit 't Zandt
- n Zijn er verbouwingen of uitbreidingen uitgevoerd zonder omgevingsvergunning (voorheen bouwvergunning)?**  niet bekend  ja  nee
- o Is er sprake van glasvezel internet?**  niet bekend  ja  nee
- p Bent u in het bezit van een definitief energieprestatiecertificaat/energielabel?**  ja  nee  
 Zo ja, welke label? : Energielabel A++++ geldig tot 04-09-2035

## 10. Vaste lasten

- a Hoeveel betaalde u voor de laatste aanslag onroerendezaakbelasting?** € 435,-  
 Belastingjaar? : 2026
- b Wat is de WOZ-waarde?** € 349.000,-  
 Peildatum? : 01-01-2025
- c Hoeveel betaalde u voor de laatste aanslag waterschapslasten?** € 581,-  
 Belastingjaar? : 2025
- d Hoeveel betaalde u voor de laatste aanslag gemeentelijke belastingen?** € 454,-  
*(zoals rioolheffing en afvalstoffenheffing e.d.)*  
 Belastingjaar? : 2026
- e Welke voorschotbedragen betaalt u maandelijks aan de nutsbedrijven?**  
 Gas: N.v.t.  
 Elektra: € 34,-  
 Water: € 43,- per kwartaal  
**Wat is uw jaarverbruik voor elektriciteit en water?**  
 Elektriciteit hoog (kWh): 3829 kWh  
 Elektriciteit laag (kWh): 4936 kWh  
 Elektriciteit totaal (kWh): 8765 kWh  
 Water (m<sup>3</sup>): 48 m<sup>3</sup>  
 Met hoeveel bewoners bewoonde u de woning? 2 personen
- f Zijn er lease- en/of huurkoopcontracten?**  ja  nee  
*(Bijvoorbeeld keuken, kozijnen, cv-ketel, etc.)*  
 Zo ja, welke?  
 Er is een contract voor de thuisbatterij: lease 4,5 jaar á € 49, - per maand – daarna aankoop tegen dagwaarde
- g Als er sprake is van erfpacht of opstalrecht hoe hoog is dan de canon per jaar?** Niet van toepassing
- h Heeft u alle gemeentelijke belastingen die u verschuldigd bent al betaald?**  ja  nee  
 Zijn er variabele bedragen voor gemeenschappelijke poorten, inritten of terreinen?  ja  nee
- i Heeft u, om in de straat te parkeren, een parkeervergunning nodig?**  ja  nee

## 11. Garanties

- a **Zijn er lopende onderhoudscontracten en/of garantieregelingen overdraagbaar aan de koper?** (Zoals dakbedekking, cv-installatie, dubbele beglazing, etc.)  ja  nee
- Zo ja, welke? : - Voor de zonnepanelen  
- Voor de 3 putten voor de bodemwarmte  
- Voor de waterontharder wordt elke 2 jaar gecontroleerd (tegen gemaakte kosten)

## 12. Nadere informatie

- a **Overige zaken** : Niet van toepassing  
(Overige zaken die de koper naar uw mening moet weten)

## INFORMATIEF KARAKTER VRAGENLIJST

De vragenlijst geeft vorm, inhoud en structuur aan de mededelingsplicht van verkoper. De mededelingsplicht strekt niet verder dan dat verkoper ten tijde van het sluiten van de overeenkomst aan de koper mededeelt wat hem bekend is omtrent de woning. De vragenlijst beoogt geen garanties te geven, maar heeft een informatief karakter.

## Gegevens NVM-makelaar



## DISCLAIMER:

Aan deze presentatie is veel zorg besteed. Wij zijn echter niet aansprakelijk voor eventuele prijs-, druk-, zetfouten en/of wijzigingen.

# Vragenlijst - aardbevingsschade, versterking en SNN-subsidies

In Groningen komen regelmatig kleine – en soms iets minder kleine – aardbevingen voor.

Deze kunnen invloed hebben op huizen en andere gebouwen.

In dit deel gaan we in op wat daar allemaal bij komt kijken: van schadeherstel tot het versterkingsprogramma en de subsidies die aan te vragen zijn via het SNN.

**Adres:** Kerklaan 2, 't Zandt

## Schadehistorie en subsidie

1. Heeft u vóór 31 maart 2017 schade gemeld bij NAM/CVW?  niet van toepassing  ja  nee  
Zo ja, hoe vaak? 1x
2. Heeft u na 31 maart 2017 schade gemeld bij het IMG?  ja  nee  
Zo ja, hoe vaak? 1x
3. Heeft u schaderapport(en) ontvangen?  ja  nee
4. Is de aardbevingsschade genoemd in de rapporten ook gerepareerd?  deels  ja  nee  
Zo ja, door wie is deze schade (deels) gerepareerd? [Aannemer J. Burema uit 't Zandt](#)
5. Is er op dit moment nog een lopende schademelding?  ja  nee
6. Weet u of een van de vorige eigenaren schade(s) heeft gemeld bij een instantie?  ja  nee
7. Heeft u gebruik gemaakt van de SNN-subsidie waardevermeerdering (energiepakket t.w.v. € 4.000,-)?  ja  nee
8. Kunt u nog iets bijzonders melden over de schadehistorie en afwikkeling?  ja  nee

## Versterkingsprogramma

1. Is uw huis opgenomen in het versterkingstraject?  ja  nee
2. Is er al een NCG beoordelingsrapport met betrekking tot de versterking beschikbaar?  ja  nee  
Zo ja, moet de woning versterkt worden?  ja  nee
3. Heeft versterking van de woning al plaats gevonden?  ja  nee  
- Planning is op dit moment nog onbekend
4. Zit u in een sloop/nieuwbouwtraject?  ja  nee

## SNN-subsidie en 'Nij Begun'

1. Heeft u zelf de SNN-subsidie Verduurzaming / Verbetering Groningen aangevraagd?  ja  nee  
Zo ja, hoeveel subsidie heeft u aangevraagd?  € 10.000,-  € 17.000,-  overig  
De SNN-subsidie is gebruikt voor vervangen van de dakpannen van het voorhuis en voor het laten plaatsen van 18 zonnepanelen
2. Heeft u zelf reeds een subsidie Isolatie 'Nij Begun' aangevraagd?  ja  nee

### DISCLAIMER:

Aan deze presentatie is veel zorg besteed. Wij zijn echter niet aansprakelijk voor eventuele prijs-, druk-, zetfouten en/of wijzigingen.

# Lijst van zaken



## Persoonlijke gegevens

Adres te verkopen woning:

Kerklaan 2, 't Zandt

Voor de onderstaande zaken -ongeacht of ze roerend dan wel onroerend zijn- geldt dat ze soms wel en soms niet in de woning achterblijven. De lijst is bedoeld om duidelijkheid te scheppen om discussies achteraf te voorkomen.

	Blijft achter	Gaat mee	Kan worden overgenomen	N.v.t.
<b>Woning</b>				
<b>Interieur</b>				
Verlichting, te weten:				
- Inbouwspots/dimmers	<input checked="" type="checkbox"/>	<input type="checkbox"/>	<input type="checkbox"/>	<input type="checkbox"/>
- Opbouwspots/armaturen/lampen/dimmers	<input type="checkbox"/>	<input type="checkbox"/>	<input type="checkbox"/>	<input checked="" type="checkbox"/>
Losse (hang)lampen:				
- Boven eettafel, slaapkamer boven	<input type="checkbox"/>	<input checked="" type="checkbox"/>	<input type="checkbox"/>	<input type="checkbox"/>
- Hal achter in de schuur	<input type="checkbox"/>	<input checked="" type="checkbox"/>	<input type="checkbox"/>	<input type="checkbox"/>
- Slaapkamer boven	<input type="checkbox"/>	<input checked="" type="checkbox"/>	<input type="checkbox"/>	<input type="checkbox"/>
- Keuken	<input checked="" type="checkbox"/>	<input type="checkbox"/>	<input type="checkbox"/>	<input type="checkbox"/>
- Grote hal	<input checked="" type="checkbox"/>	<input type="checkbox"/>	<input type="checkbox"/>	<input type="checkbox"/>
- Atelier	<input checked="" type="checkbox"/>	<input type="checkbox"/>	<input type="checkbox"/>	<input type="checkbox"/>
(Losse) kasten, legplanken:				
- Slaapkamer, open kasten schuur	<input type="checkbox"/>	<input checked="" type="checkbox"/>	<input type="checkbox"/>	<input type="checkbox"/>
- Enkele kasten	<input type="checkbox"/>	<input type="checkbox"/>	<input checked="" type="checkbox"/>	<input type="checkbox"/>
Raamdecoratie/zonwering binnen, te weten:				
- Gordijnrails	<input checked="" type="checkbox"/>	<input type="checkbox"/>	<input type="checkbox"/>	<input type="checkbox"/>
- Gordijnen	<input checked="" type="checkbox"/>	<input type="checkbox"/>	<input type="checkbox"/>	<input type="checkbox"/>
- Overgordijnen – woonkamer	<input type="checkbox"/>	<input checked="" type="checkbox"/>	<input type="checkbox"/>	<input type="checkbox"/>
- Vitrages	<input type="checkbox"/>	<input type="checkbox"/>	<input type="checkbox"/>	<input checked="" type="checkbox"/>
- Rolgordijnen	<input checked="" type="checkbox"/>	<input type="checkbox"/>	<input type="checkbox"/>	<input type="checkbox"/>
- Lamellen	<input type="checkbox"/>	<input type="checkbox"/>	<input type="checkbox"/>	<input checked="" type="checkbox"/>
- Jaloezieën	<input type="checkbox"/>	<input type="checkbox"/>	<input type="checkbox"/>	<input checked="" type="checkbox"/>
- (Losse) horren/rolhorren	<input checked="" type="checkbox"/>	<input type="checkbox"/>	<input type="checkbox"/>	<input type="checkbox"/>
Vloerdecoratie, te weten:				
- Vloerbedekking	<input checked="" type="checkbox"/>	<input type="checkbox"/>	<input type="checkbox"/>	<input type="checkbox"/>
- Parketvloer	<input type="checkbox"/>	<input type="checkbox"/>	<input type="checkbox"/>	<input checked="" type="checkbox"/>
- Houten vloer(delen)	<input type="checkbox"/>	<input type="checkbox"/>	<input type="checkbox"/>	<input checked="" type="checkbox"/>
- Laminaat	<input type="checkbox"/>	<input type="checkbox"/>	<input type="checkbox"/>	<input checked="" type="checkbox"/>
- Plavuizen	<input checked="" type="checkbox"/>	<input type="checkbox"/>	<input type="checkbox"/>	<input type="checkbox"/>
(Voorzet) openhaard met toebehoren	<input type="checkbox"/>	<input type="checkbox"/>	<input type="checkbox"/>	<input checked="" type="checkbox"/>
Allesbrander	<input type="checkbox"/>	<input type="checkbox"/>	<input type="checkbox"/>	<input checked="" type="checkbox"/>
Houtkachel	<input type="checkbox"/>	<input type="checkbox"/>	<input type="checkbox"/>	<input checked="" type="checkbox"/>
(Gas)kachels Gashaard	<input type="checkbox"/>	<input type="checkbox"/>	<input type="checkbox"/>	<input checked="" type="checkbox"/>
Designradiator(en)	<input type="checkbox"/>	<input type="checkbox"/>	<input type="checkbox"/>	<input checked="" type="checkbox"/>

# Lijst van zaken



	Blijft achter	Gaat mee	Kan worden overgenomen	N.v.t.
Radiatorafwerking	<input type="checkbox"/>	<input type="checkbox"/>	<input type="checkbox"/>	<input type="checkbox"/>
Overige, te weten:				
– Spiegelwand – halletje	<input checked="" type="checkbox"/>	<input type="checkbox"/>	<input type="checkbox"/>	<input type="checkbox"/>
– Schilderij ophangstelsysteem	<input type="checkbox"/>	<input type="checkbox"/>	<input type="checkbox"/>	<input checked="" type="checkbox"/>
<b>Keuken</b>				
Keukenblok (met bovenkasten)	<input checked="" type="checkbox"/>	<input type="checkbox"/>	<input type="checkbox"/>	<input type="checkbox"/>
Keuken (inbouw)apparatuur, te weten:				
– Kookplaat – inductie	<input checked="" type="checkbox"/>	<input type="checkbox"/>	<input type="checkbox"/>	<input type="checkbox"/>
– (Gas) fornuis	<input type="checkbox"/>	<input type="checkbox"/>	<input type="checkbox"/>	<input checked="" type="checkbox"/>
– Afzuigkap	<input type="checkbox"/>	<input type="checkbox"/>	<input type="checkbox"/>	<input checked="" type="checkbox"/>
– Magnetron	<input type="checkbox"/>	<input type="checkbox"/>	<input type="checkbox"/>	<input checked="" type="checkbox"/>
– Oven	<input checked="" type="checkbox"/>	<input type="checkbox"/>	<input type="checkbox"/>	<input type="checkbox"/>
– Combi-oven/combimagnetron	<input type="checkbox"/>	<input type="checkbox"/>	<input type="checkbox"/>	<input checked="" type="checkbox"/>
– Koelkast	<input type="checkbox"/>	<input checked="" type="checkbox"/>	<input type="checkbox"/>	<input type="checkbox"/>
– Vriezer 2 x	<input type="checkbox"/>	<input checked="" type="checkbox"/>	<input type="checkbox"/>	<input type="checkbox"/>
– Koel-vriescombinatie	<input type="checkbox"/>	<input type="checkbox"/>	<input type="checkbox"/>	<input checked="" type="checkbox"/>
– Vaatwasser	<input type="checkbox"/>	<input type="checkbox"/>	<input type="checkbox"/>	<input checked="" type="checkbox"/>
– Quooker	<input type="checkbox"/>	<input type="checkbox"/>	<input type="checkbox"/>	<input checked="" type="checkbox"/>
– Koffiezetapparaat (inbouw)	<input type="checkbox"/>	<input type="checkbox"/>	<input type="checkbox"/>	<input checked="" type="checkbox"/>
Keukenaccessoires, te weten:				
–	<input type="checkbox"/>	<input type="checkbox"/>	<input type="checkbox"/>	<input checked="" type="checkbox"/>
<b>Sanitair/sauna</b>				
Toilet met de volgende toebehoren:				
– Toilet	<input checked="" type="checkbox"/>	<input type="checkbox"/>	<input type="checkbox"/>	<input type="checkbox"/>
– Toiletrolhouder	<input checked="" type="checkbox"/>	<input type="checkbox"/>	<input type="checkbox"/>	<input type="checkbox"/>
– Toiletborstel(houder)	<input type="checkbox"/>	<input checked="" type="checkbox"/>	<input type="checkbox"/>	<input type="checkbox"/>
– Fontein	<input checked="" type="checkbox"/>	<input type="checkbox"/>	<input type="checkbox"/>	<input type="checkbox"/>
Badkamer met de volgende toebehoren:				
– Ligbad	<input type="checkbox"/>	<input type="checkbox"/>	<input type="checkbox"/>	<input checked="" type="checkbox"/>
– Jacuzzi/whirlpool	<input type="checkbox"/>	<input type="checkbox"/>	<input type="checkbox"/>	<input checked="" type="checkbox"/>
– Douche (cabine/scherm)	<input checked="" type="checkbox"/>	<input type="checkbox"/>	<input type="checkbox"/>	<input type="checkbox"/>
– Stoomdouche (cabine)	<input type="checkbox"/>	<input type="checkbox"/>	<input type="checkbox"/>	<input checked="" type="checkbox"/>
– Wastafel	<input checked="" type="checkbox"/>	<input type="checkbox"/>	<input type="checkbox"/>	<input type="checkbox"/>
– Wastafelmeubel	<input type="checkbox"/>	<input type="checkbox"/>	<input type="checkbox"/>	<input checked="" type="checkbox"/>
– Planchet – badkamer boven	<input checked="" type="checkbox"/>	<input type="checkbox"/>	<input type="checkbox"/>	<input type="checkbox"/>
– Toiletkast	<input type="checkbox"/>	<input type="checkbox"/>	<input type="checkbox"/>	<input checked="" type="checkbox"/>
– Toilet	<input checked="" type="checkbox"/>	<input type="checkbox"/>	<input type="checkbox"/>	<input type="checkbox"/>
– Toiletrolhouder	<input checked="" type="checkbox"/>	<input type="checkbox"/>	<input type="checkbox"/>	<input type="checkbox"/>
– Toiletborstel(houder)	<input type="checkbox"/>	<input checked="" type="checkbox"/>	<input type="checkbox"/>	<input type="checkbox"/>
Sauna met toebehoren	<input type="checkbox"/>	<input type="checkbox"/>	<input type="checkbox"/>	<input checked="" type="checkbox"/>

# Lijst van zaken



	Blijft achter	Gaat mee	Kan worden overgenomen	N.v.t.
<b>Exterieur/Installaties/Veiligheid/Energiebesparing</b>				
Schotel/antenne	<input type="checkbox"/>	<input type="checkbox"/>	<input type="checkbox"/>	<input checked="" type="checkbox"/>
Brievenbus	<input type="checkbox"/>	<input type="checkbox"/>	<input type="checkbox"/>	<input checked="" type="checkbox"/>
Kluis	<input type="checkbox"/>	<input type="checkbox"/>	<input type="checkbox"/>	<input checked="" type="checkbox"/>
(Voordeur)bel klopper	<input checked="" type="checkbox"/>	<input type="checkbox"/>	<input type="checkbox"/>	<input type="checkbox"/>
Alarminstallatie	<input type="checkbox"/>	<input type="checkbox"/>	<input type="checkbox"/>	<input checked="" type="checkbox"/>
(Veiligheids)sloten en overige inbraakpreventie	<input checked="" type="checkbox"/>	<input type="checkbox"/>	<input type="checkbox"/>	<input type="checkbox"/>
Rookmelders	<input checked="" type="checkbox"/>	<input type="checkbox"/>	<input type="checkbox"/>	<input type="checkbox"/>
(Klok)thermostaat	<input type="checkbox"/>	<input type="checkbox"/>	<input type="checkbox"/>	<input checked="" type="checkbox"/>
Airconditioning	<input type="checkbox"/>	<input type="checkbox"/>	<input type="checkbox"/>	<input checked="" type="checkbox"/>
Warmwatervoorziening, te weten:				
– CV-installatie	<input type="checkbox"/>	<input type="checkbox"/>	<input type="checkbox"/>	<input checked="" type="checkbox"/>
– Boiler	<input checked="" type="checkbox"/>	<input type="checkbox"/>	<input type="checkbox"/>	<input type="checkbox"/>
– Geiser	<input type="checkbox"/>	<input type="checkbox"/>	<input type="checkbox"/>	<input checked="" type="checkbox"/>
– Warmtepomp op bodemwarmte en koelinstallatie	<input checked="" type="checkbox"/>	<input type="checkbox"/>	<input type="checkbox"/>	<input type="checkbox"/>
Waterontharder	<input checked="" type="checkbox"/>	<input type="checkbox"/>	<input type="checkbox"/>	<input type="checkbox"/>
Screens	<input type="checkbox"/>	<input type="checkbox"/>	<input type="checkbox"/>	<input checked="" type="checkbox"/>
Rolluiken	<input type="checkbox"/>	<input type="checkbox"/>	<input type="checkbox"/>	<input checked="" type="checkbox"/>
Zonwering buiten	<input type="checkbox"/>	<input type="checkbox"/>	<input type="checkbox"/>	<input checked="" type="checkbox"/>
Isolatievoorzieningen (voorzetramen/radiatorfolie etc.), te weten:				
–	<input type="checkbox"/>	<input type="checkbox"/>	<input type="checkbox"/>	<input checked="" type="checkbox"/>
internetaansluiting	<input checked="" type="checkbox"/>	<input type="checkbox"/>	<input type="checkbox"/>	<input type="checkbox"/>
Veiligheidsschakelaar wasautomaat	<input type="checkbox"/>	<input type="checkbox"/>	<input type="checkbox"/>	<input checked="" type="checkbox"/>
Waterslot wasautomaat	<input checked="" type="checkbox"/>	<input type="checkbox"/>	<input type="checkbox"/>	<input type="checkbox"/>
Zonnepanelen	<input checked="" type="checkbox"/>	<input type="checkbox"/>	<input type="checkbox"/>	<input type="checkbox"/>
Oplaadpunt elektrische auto (incl. extra groep)	<input type="checkbox"/>	<input type="checkbox"/>	<input checked="" type="checkbox"/>	<input type="checkbox"/>
<b>Tuin</b>				
<b>Inrichting</b>				
Tuinaanleg/bestrating	<input checked="" type="checkbox"/>	<input type="checkbox"/>	<input type="checkbox"/>	<input type="checkbox"/>
Beplanting	<input checked="" type="checkbox"/>	<input type="checkbox"/>	<input type="checkbox"/>	<input type="checkbox"/>
<b>Verlichting/installaties</b>				
Buitenverlichting	<input checked="" type="checkbox"/>	<input type="checkbox"/>	<input type="checkbox"/>	<input type="checkbox"/>
Tijd- of schemerschakelaar/bewegingsmelder	<input type="checkbox"/>	<input type="checkbox"/>	<input type="checkbox"/>	<input checked="" type="checkbox"/>
<b>Bebouwing</b>				
Tuinhuis/buitenberging	<input checked="" type="checkbox"/>	<input type="checkbox"/>	<input type="checkbox"/>	<input type="checkbox"/>
Kasten/werkbank in tuinhuis/berging	<input checked="" type="checkbox"/>	<input type="checkbox"/>	<input type="checkbox"/>	<input type="checkbox"/>
(Broei) kassen 2x	<input checked="" type="checkbox"/>	<input type="checkbox"/>	<input type="checkbox"/>	<input type="checkbox"/>
Alle bouwwerken	<input checked="" type="checkbox"/>	<input type="checkbox"/>	<input type="checkbox"/>	<input type="checkbox"/>
Kastanje hekken	<input checked="" type="checkbox"/>	<input type="checkbox"/>	<input type="checkbox"/>	<input type="checkbox"/>

# Lijst van zaken



Blijft  
achter

Gaat  
mee

Kan worden  
overgenomen

N.v.t.

## Overig

Overige tuin, te weten:

– (Sier)hekken 3x	<input type="checkbox"/>	<input checked="" type="checkbox"/>	<input type="checkbox"/>	<input type="checkbox"/>
– Vlaggenmast(houder)	<input type="checkbox"/>	<input type="checkbox"/>	<input type="checkbox"/>	<input checked="" type="checkbox"/>
– Wijnvaten regentonnen	<input type="checkbox"/>	<input checked="" type="checkbox"/>	<input type="checkbox"/>	<input type="checkbox"/>
– Sierpotten voor planten	<input type="checkbox"/>	<input checked="" type="checkbox"/>	<input type="checkbox"/>	<input type="checkbox"/>
– Teak tafel en stoelen terras	<input type="checkbox"/>	<input checked="" type="checkbox"/>	<input type="checkbox"/>	<input type="checkbox"/>
– Overig Tuinmeubilair	<input type="checkbox"/>	<input checked="" type="checkbox"/>	<input type="checkbox"/>	<input type="checkbox"/>
– Regenton voor het huis	<input checked="" type="checkbox"/>	<input type="checkbox"/>	<input type="checkbox"/>	<input type="checkbox"/>

## Overig

Zijn er zaken die geen eigendom zijn van verkoper omdat er sprake is van een leasecontract of huurcontract. Zo ja, neemt verkoper de zaak mee of wordt het betreffende contract overgenomen?

Ja

Nee

Gaat  
mee

Moet worden  
overgenomen

CV	<input type="checkbox"/>	<input checked="" type="checkbox"/>	<input type="checkbox"/>	<input type="checkbox"/>
Boiler	<input type="checkbox"/>	<input checked="" type="checkbox"/>	<input type="checkbox"/>	<input type="checkbox"/>
Zonnepanelen	<input type="checkbox"/>	<input checked="" type="checkbox"/>	<input type="checkbox"/>	<input type="checkbox"/>
Thuisbatterij (lease 4,5 jaar – daarna aankoop tegen dagwaarde)	<input type="checkbox"/>	<input type="checkbox"/>	<input type="checkbox"/>	<input checked="" type="checkbox"/>

## DISCLAIMER:

Aan deze presentatie is veel zorg besteed. Wij zijn echter niet aansprakelijk voor eventuele prijs-, druk-, zetfouten en/of wijzigingen.





## Jij gaat toch ook voor onafhankelijk advies

Kom vrijblijvend kennismaken



**Maak een afspraak**

### Het beste advies voor jouw situatie

Bij De Hypotheekshop nemen we je persoonlijke woonwensen, inkomen en toekomstplannen als uitgangspunt. Want iedereen – en dus ook elk hypotheekadvies – is uniek. Wij vergelijken het complete hypotheekaanbod van ruim 30 geldverstrekkers. Helemaal onafhankelijk én op maat.

### Maak vrijblijvend een afspraak!



De Hypotheekshop Appingedam  
Sint Annastraat 2 | 9901 AW Appingedam  
T. 0596-693666 | appingedam110@hypotheekshop.nl  
[www.hypotheekshop.nl/appingedam](http://www.hypotheekshop.nl/appingedam)

Hypotheeken

Financieel advies

Verzekeringen



# Interesse in deze woning?

Neem contact op met ons kantoor.

**Kamp&Koolhof makelaars en taxateurs**  
Landstraat 71, 9934 BK Delfzijl  
0596-612220 | [info@kampenkoolhof.nl](mailto:info@kampenkoolhof.nl)  
[www.kampenkoolhof.nl](http://www.kampenkoolhof.nl)

