

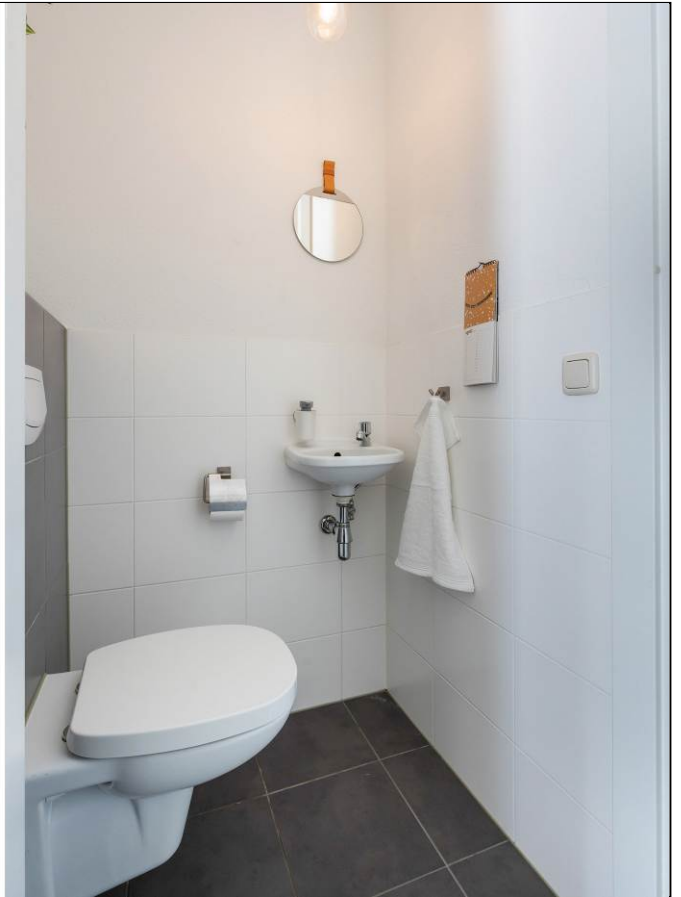

Apeldoorn, Krulzoom 12



Aan de inhoud van deze brochure kunnen geen rechten worden ontleend.





Aan de inhoud van deze brochure kunnen geen rechten worden ontleend.



Aan de inhoud van deze brochure kunnen geen rechten worden ontleend.



Aan de inhoud van deze brochure kunnen geen rechten worden ontleend.



Aan de inhoud van deze brochure kunnen geen rechten worden ontleend.





Aan de inhoud van deze brochure kunnen geen rechten worden ontleend.



Aan de inhoud van deze brochure kunnen geen rechten worden ontleend.





Aan de inhoud van deze brochure kunnen geen rechten worden ontleend.



Aan de inhoud van deze brochure kunnen geen rechten worden ontleend.



Aan de inhoud van deze brochure kunnen geen rechten worden ontleend.



Aan de inhoud van deze brochure kunnen geen rechten worden ontleend.



Aan de inhoud van deze brochure kunnen geen rechten worden ontleend.



Aan de inhoud van deze brochure kunnen geen rechten worden ontleend.



Aan de inhoud van deze brochure kunnen geen rechten worden ontleend.

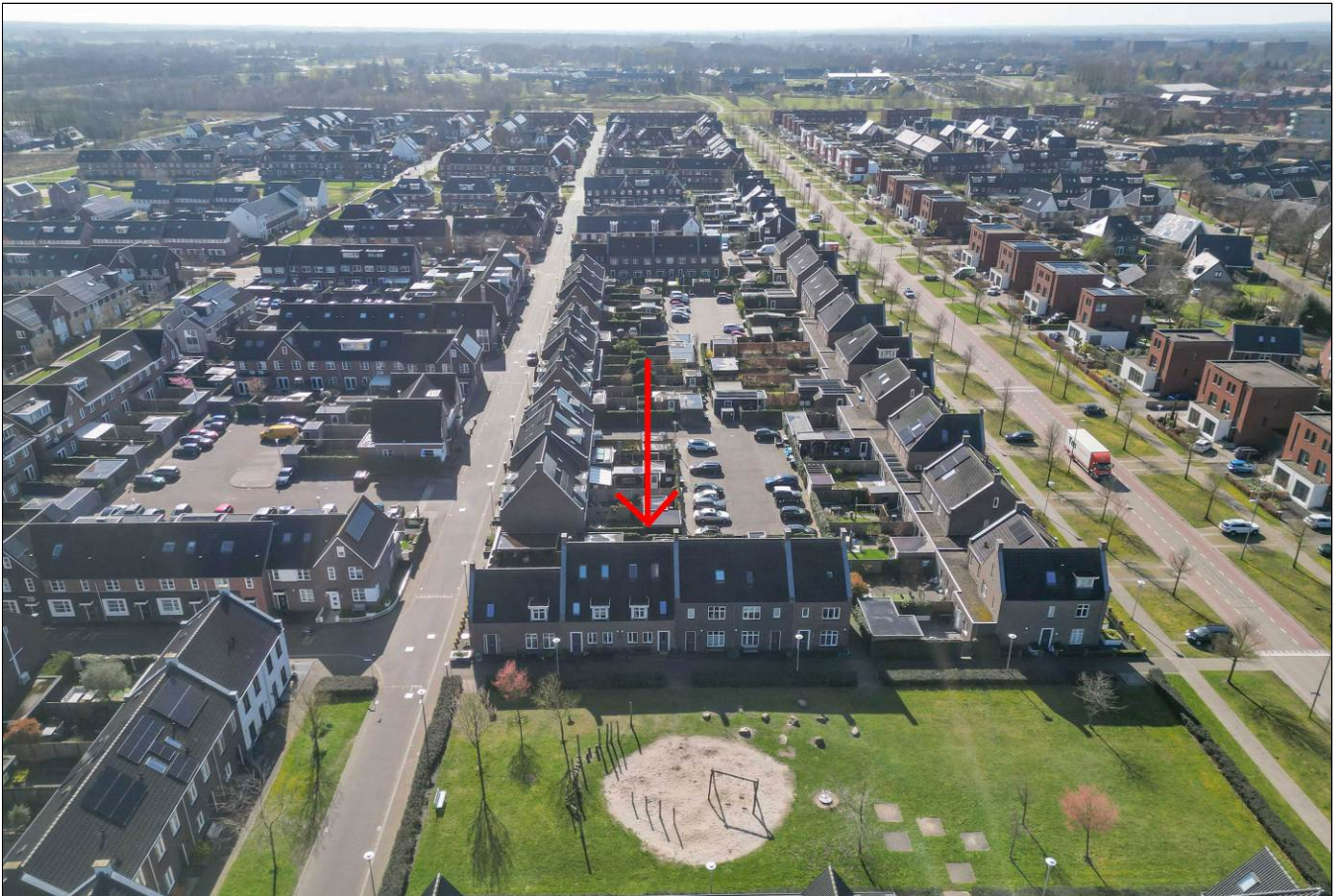

Aan de inhoud van deze brochure kunnen geen rechten worden ontleend.

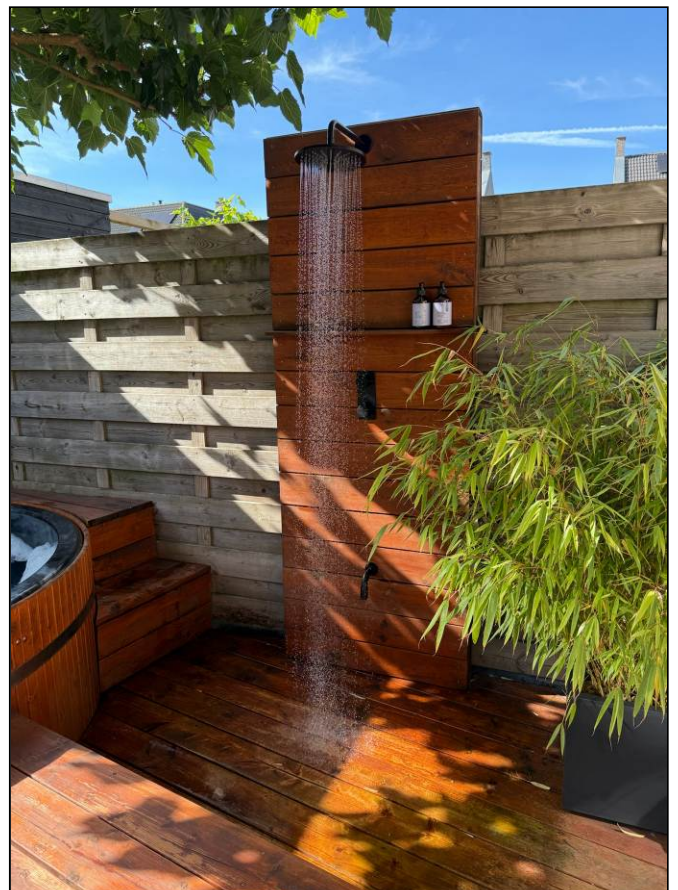

Aan de inhoud van deze brochure kunnen geen rechten worden ontleend.

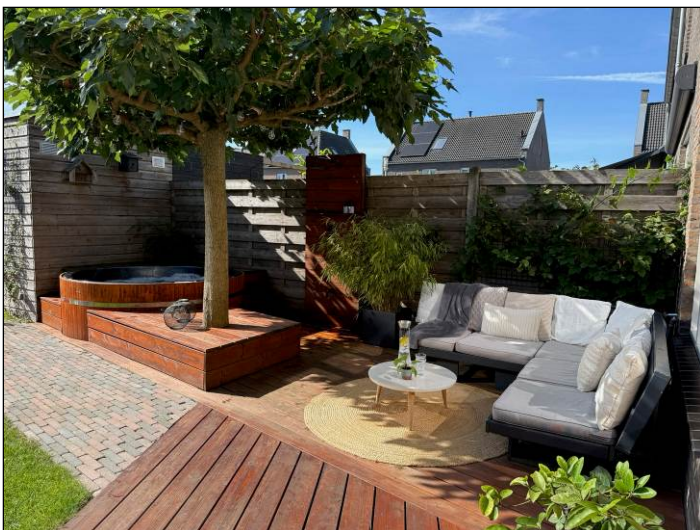

Aan de inhoud van deze brochure kunnen geen rechten worden ontleend.



Krulzoom 12
Apeldoorn

TE KOOP
055-5222277
www.goos.nl

woning- en bedrijfsmakelaars

GOOS

Satellietopname

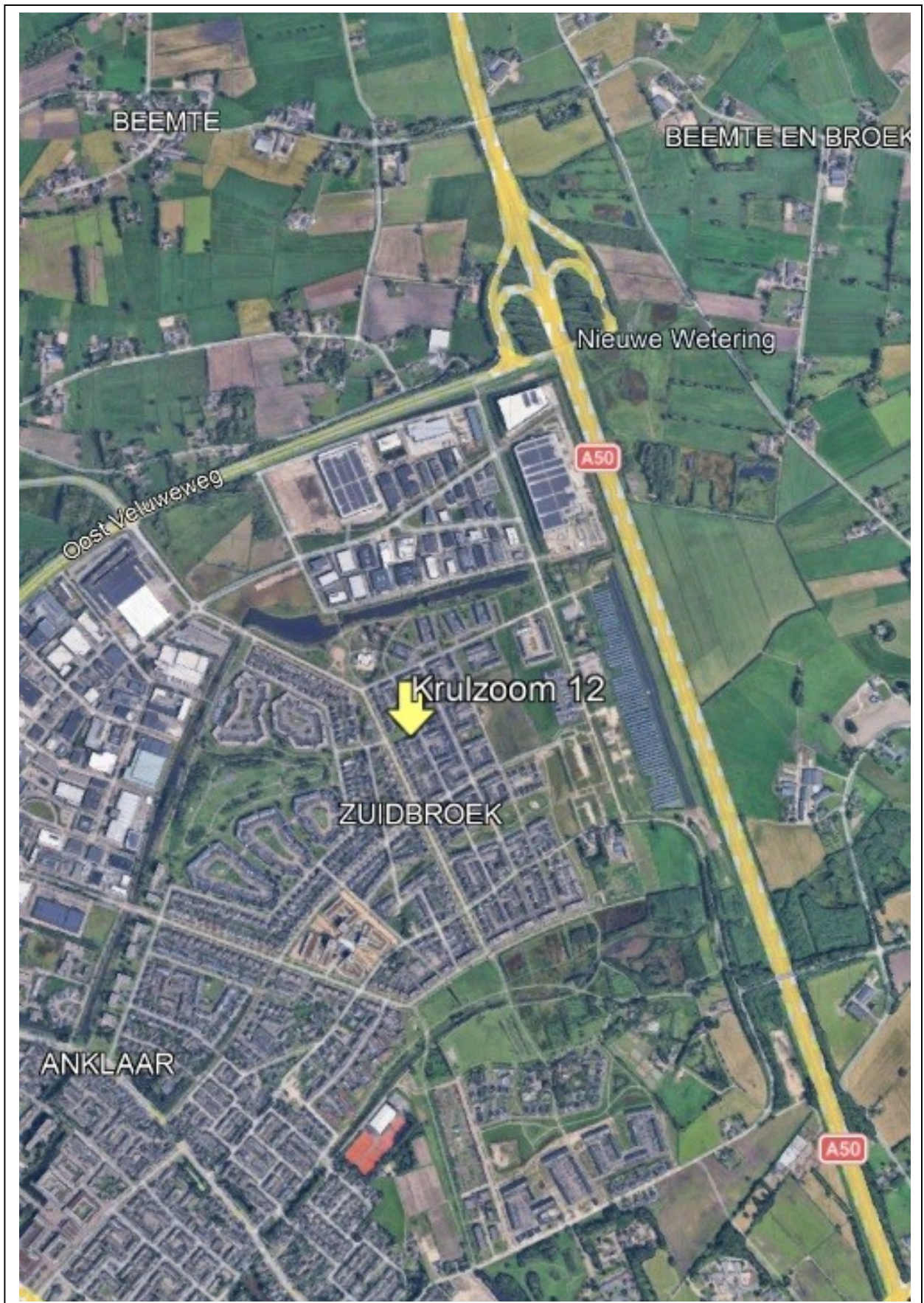

Krulzoom 12

Gelegen op een prachtige locatie in de geliefde wijk Zuidbroek, met aan de voorzijde vrij uitzicht op een speelveldje, staat deze instapklare gezinswoning te koop. De woning beschikt over twee badkamers, 11 zonnepanelen, airconditioning en een zonnige, fraai aangelegde tuin met houten berging en achterom. Een energiezuinige woning waar u zo in kunt trekken!

De woning is in 2014 gebouwd als XXL-woning en is langer uitgevoerd dan vergelijkbare woningen in de wijk, waardoor op alle woonlagen extra leefruimte is ontstaan. Dit resulteert in een gebruiksoppervlakte wonen van 119 m². In 2019 is de zolderverdieping opnieuw ingedeeld en voorzien van een tweede badkamer. Dankzij de uitstekende isolatie en 11 zonnepanelen beschikt de woning over een definitief energielabel A++. Kortom: een woning waar comfort en zorgeloos wonen perfect samenkomen.

Indeling

Begane grond: entree met hal, meterkast en garderobekast, modern toilet met fonteintje, aan de voorzijde van de woning bevindt zich de moderne openkeuken in hoekopstelling en voorzien van diverse (vernieuwde) inbouwapparatuur. Lichte tuingerichte woonkamer met trapkast en toegang tot de zonnige achtertuin. De begane grond is voorzien van een fraaie laminaatvloer met comfortabele vloerverwarming!

1^e verdieping: overloop, 3 ruime slaapkamers waarvan de twee grote slaapkamers beschikken over een dakkapel en de slaapkamer aan de voorzijde beschikt over een vaste kast. Moderne badkamer met inloopdouche, 2^e toilet, wastafelmeubel en vloerverwarming.

2^e verdieping: ruime zolderverdieping welke in 2019 compleet opnieuw is ingedeeld met een ruime voorzolder voorzien van aansluiting voor wasapparatuur, dakraam en een airco, royale 4^e slaapkamer met dakraam, kastenwand en een trap naar de bergzolder met veel bergruimte, luxe 2^e badkamer voorzien van ligbad, wastafelmeubel en een 3^e toilet. Ook deze verdieping is voorzien van comfortabele vloerverwarming.

De achtertuin is gesitueerd op het zuidoosten en is fraai aangelegd met diverse plantenborders, een gazon en een groot zonneterras. Tevens beschikt de achtertuin over een elektrische hottub (ter overname), een buitendouche (ter overname), een houten berging en een achterom naar de achtergelegen openbare parkeerplaats.

Verwarming middels stadsverwarming. De 11 zonnepanelen zijn geplaatst in 2024 en de airco is geplaatst in 2021.

Diverse voorzieningen zoals scholen, sportfaciliteiten, gezondheidscentrum, zwembad en een supermarkt zijn op loopafstand. Tevens is er een groot park en zijn er vele groenstroken met diverse speeltoestellen aanwezig in de wijk. Openbaar vervoer en de op-/afrit A50 zijn dichtbij gelegen.

Aanvaarding: in overleg.

Vraagprijs: € 525.000,- kosten koper.

Voor meer informatie en/of bezichtiging kunt u contact opnemen met ons kantoor.

Deventerstraat 67

7322 JK Apeldoorn

T. 055 522 22 77

E. goos@goos.nl

I. www.goos.nl

 www.facebook.com/goos.woningenbedrijfsmakelaardij

Plattegrond begane grond

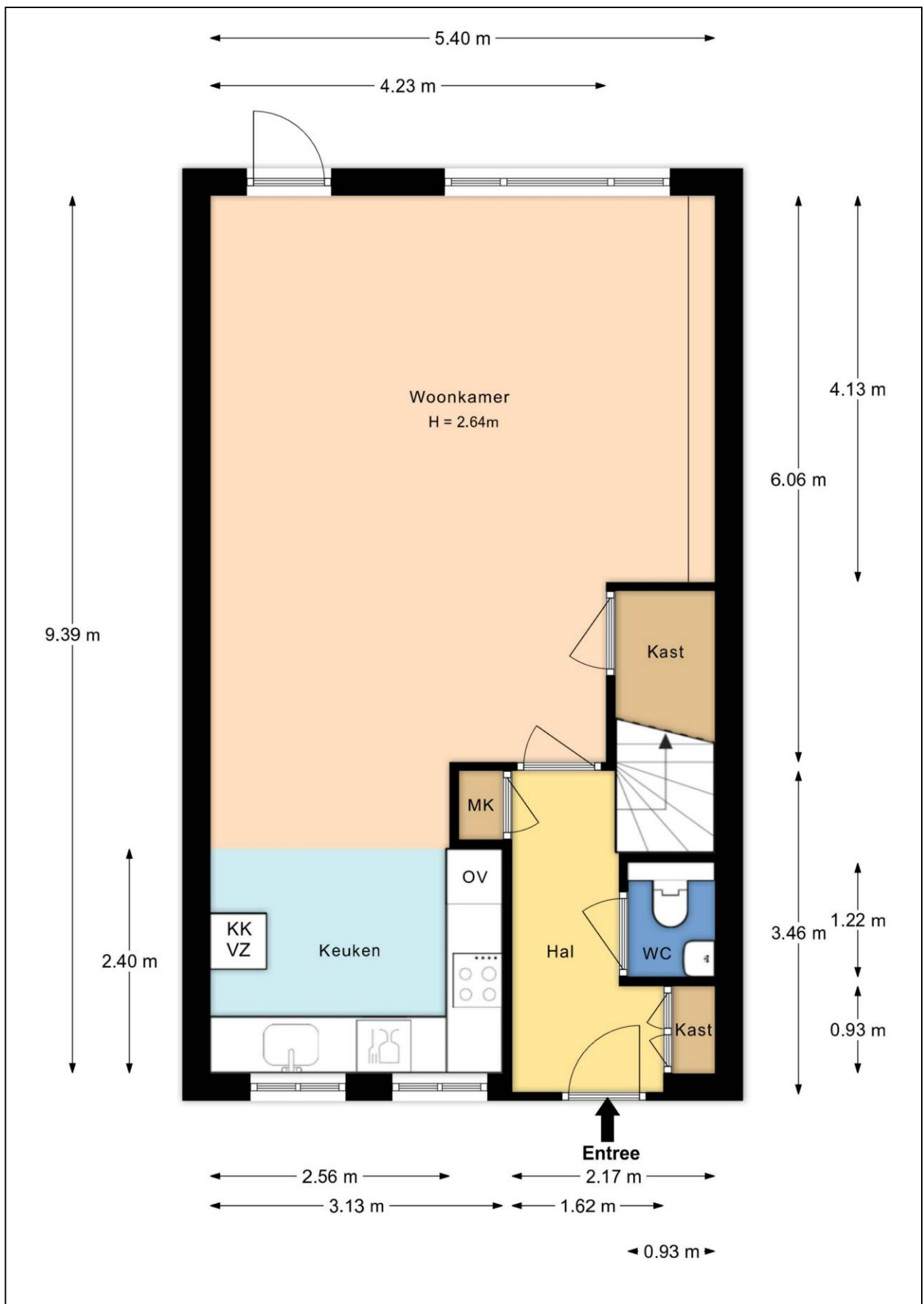

Plattegrond eerste verdieping

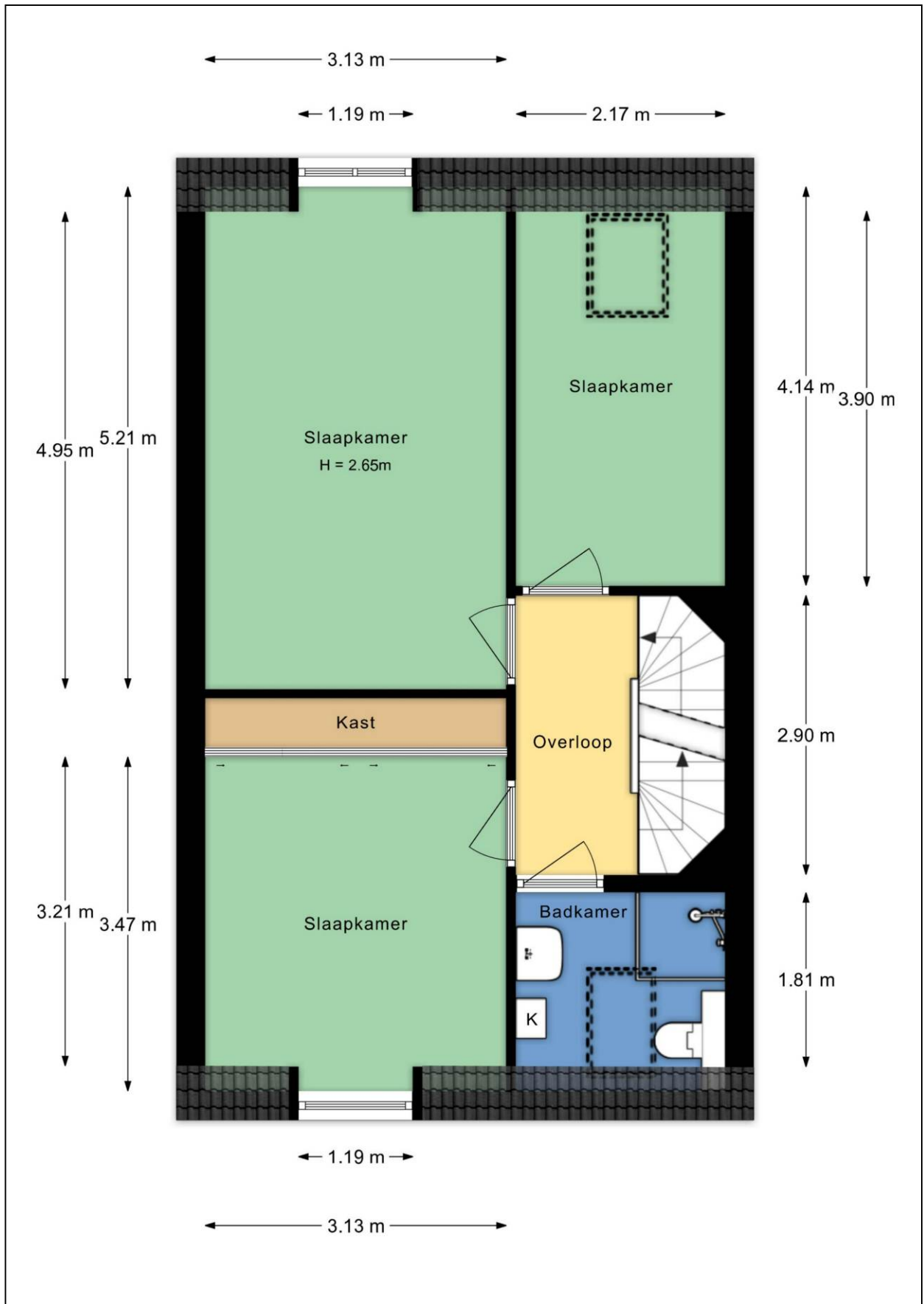

Plattegrond tweede verdieping

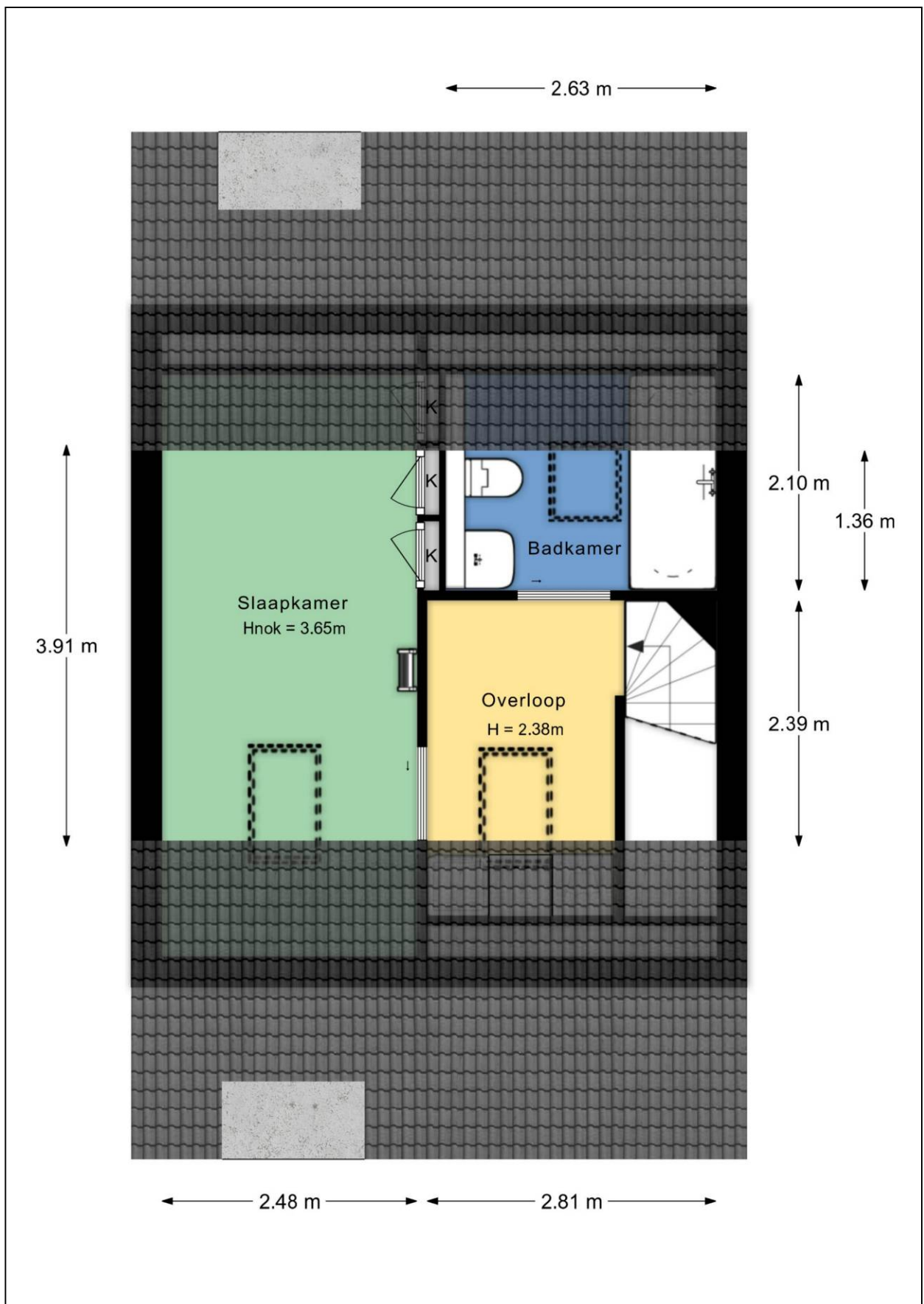

Plattegrond berging

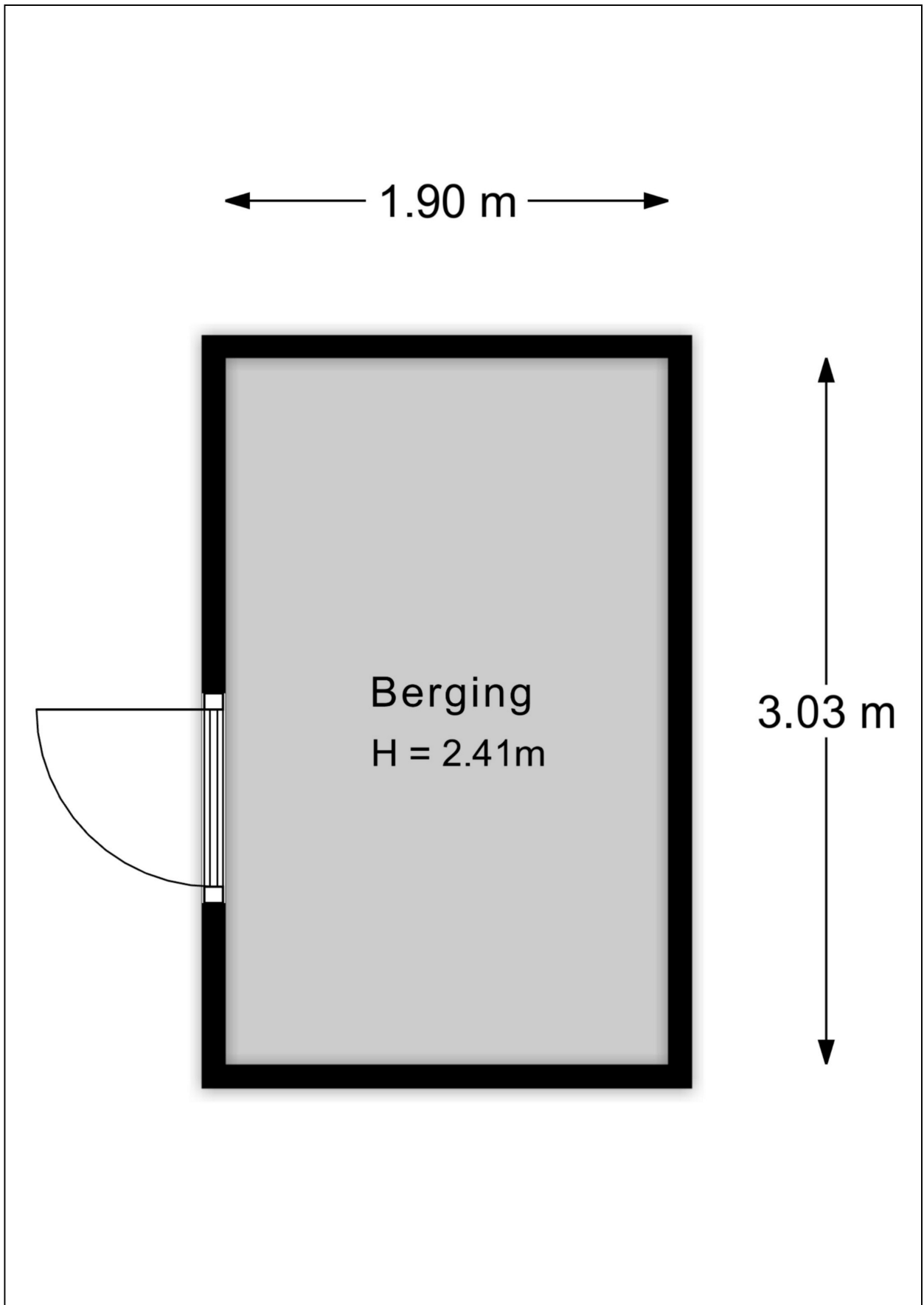

Plattegrond tuin

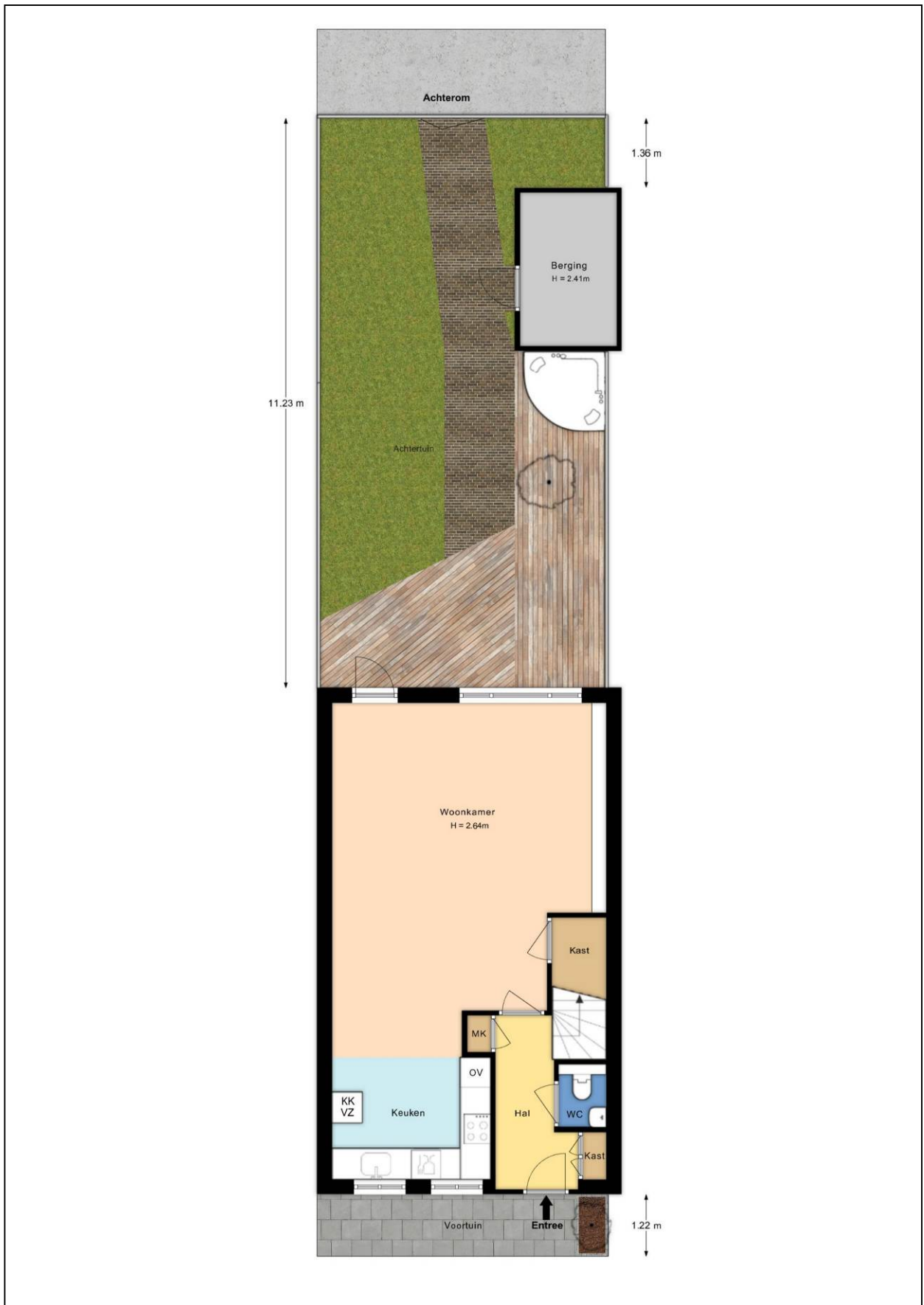

Kadastrale kaart

Kadastrale kaart

Uw referentie: Krul12



<p>12345 25</p> <p>Deze kaart is noordgericht</p> <p>Perceelnummer</p> <p>Huisnummer</p> <p>Vastgestelde kadastrale grens</p> <p>Voorlopige kadastrale grens</p> <p>Administratieve kadastrale grens</p> <p>Bebouwing</p>	<p>Schaal 1: 500</p> <p>Kadastrale gemeente Apeldoorn</p> <p>Sectie AF</p> <p>Perceel 5369</p>	
---	--	--

Voor een eensluidend uittreksel, geleverd op 8 april 2026
De bewaarder van het kadaster en de openbare registers

Aan dit uittreksel kunnen geen betrouwbare maten worden ontleend.
De Dienst voor het kadaster en de openbare registers behoudt zich de intellectuele eigendomsrechten voor, waaronder het auteursrecht en het databankenrecht.

EnergieLabel

EnergieLabel woningen

Registratienummer
252872800

Datum registratie
25-04-2025

Geldig tot
18-04-2035

Status
Definitief

Deze woning
heeft energielabel

A⁺⁺



Isolatie

1 Gevels	+	++		
2 Gevelpanelen	n.v.t.			
3 Daken	+	++		
4 Vloeren	+	++		
5 Ramen	+	++		
6 Buitendeuren	-	+/-	+	++

Installaties

7 Verwarming	Warmtenet	
8 Warm water	Warmtenet	Verbeteradvies
9 Zonneboiler	Geen zonneboiler	Verbeteradvies
10 Ventilatie	Natuurlijke toevoer met mechanische afzuiging	Verbeteradvies
11 Koeling	Geen koeling	
12 Zonnepanelen	4785 Wp	

Deze woning wordt niet verwarmd via een aardgas aansluiting

Warmtebehoefte
in de wintermaanden



Laag **Gemiddeld** Hoog

Risico op hoge
binnentemperaturen
in de zomermaanden



Laag Hoog

Aandeel hernieuwbare
energie



47,4 %

Toelichtingen en aanbevelingen vindt u op pagina 2 en verder

Over deze woning

Adres

Krulzoom 12
7324CD Apeldoorn
BAG-ID: 0200010003903084

Detailaanduiding

Bouwjaar 2015
Compactheid 1,41
Vloeroppervlakte 119m²

Woningtype
Tussenwoning



Opnamedetails

Naam

B. van der Meer

Vakbekwaamheidsnummer

5988.6246.6463

Certificaathouder

BuildingLabel B.V.

Inschrijfnnummer

SKGIKOB 013038

KvK-nummer

39090359

Certificerende instelling

SKGIKOB

Soort opname

Basisopname



U kunt de geldigheid van dit energielabel controleren op www.ep-online.nl/ControlerenEchtheid

Lijst van Zaken

Betreffende:	Krulzoom 12 te Apeldoorn		
Zaken	Blijft achter	Gaat mee	Kan worden overgenomen
Woning interieur			
Verlichting, te weten:			
- inbouwspots/dimmers	X		
- opbouwspots/armaturen/lampen/dimmers		X	
- losse (hang)lampen		X	
(Losse)kasten, legplanken, te weten:			
- inbouwkast slaapkamer en gang	X		
Raamdecoratie/zonwering binnen, te weten:			
- gordijnrails	X		
- gordijnen			X
- rolgordijnen	X		
Vloerdecoratie, te weten:			
- vloerbedekking	X		
- laminaat	X		
Keuken			
Keukenblok (met bovenkasten)	X		
Keuken (inbouw)apparatuur, te weten:			
- oven	X		
- inductiekookplaat	X		
- vaatwasser	X		
- afzuigkap	X		
- Amerikaanse koelkast	X		
- kokend waterkraan	X		
Sanitair			
Toiletaccessoires:			
- toiletrolhouder	X		
- toiletborstel	X		
- zeppompje	X		
Badkameraccessoires:			
- toiletrolhouder	X		
- toiletborstel	X		
- bekerhouder	X		
Exterieur/installaties/veiligheid/energiebesparing			
(Voordeur)bel	X		
(Veiligheids)sloten en overige inbraakpreventie	X		
Rookmelders	X		
(Klok)thermostaat	X		
Airconditioning	X		
Telefoonaansluiting/internetaansluiting	X		
Zonnepanelen	X		

Zaken	Blijft achter	Gaat mee	Kan worden overgenomen
Tuin			
<i>Inrichting</i>			
Tuinaanleg/bestrating	X		
Beplanting	X		
<i>Verlichting/installaties</i>			
Buitenverlichting		X	
<i>Bebouwing</i>			
Tuinhuis/buitenberging	X		
Kasten/werkbank in tuinhuis/berging	X		
<i>Overig</i>			
Overige tuin, te weten:			
- buitendouche			X
- elektrische hottub			X
- (sier)hek	X		
- vlaggenmast(houder)		X	

Vragenlijst

1. Bijzonderheden

- a. Zijn er nadat u het perceel in eigendom hebt gekregen nog andere, eventuele aanvullende notariële of onderhandse akten opgesteld met betrekking tot het perceel? **nee**
- b. Zijn er mondelinge of schriftelijke afspraken gemaakt over aangrenzende percelen (*denk hierbij aan regelingen voor het gebruik van een poort, schuur, garage, tuin, overeenkomsten met meerdere burens toezeggingen, erfafscheidingen*)? **nee**
- c. Wijken de huidige terreinafscheidingen af van de kadastrale eigendomsgrenzen (*denk hierbij ook aan strookjes grond van de gemeente die u in gebruik heeft, of grond van u die gebruikt wordt door de burens*)? **nee**
- d. Is een gedeelte van de woning, schuur, garage of schutting gebouwd op grond van de burens of andersom? **nee**
- e. Heeft u grond van derden in gebruik? **nee**
- f. Rusten er 'bijzondere lasten en beperkingen' op de woning en/of het perceel (*Bijzondere lasten en beperkingen kunnen privaatrechtelijke beperkingen zijn zoals (lijdende) erfdienstbaarheden (bijvoorbeeld een recht van overpad), kwalitatieve verplichtingen, kettingbedingen, vruchtgebruik, voorkeursrecht (bijvoorbeeld een eerste recht van koop), opstalrecht, erfpacht, huurkoop. Het kan ook gaan om publiekrechtelijke beperkingen zoals een aanschrijving van de gemeente in het kader van een illegale verbouwing*)? **ja**
Zo ja, welke? **recht van overpad achter, brandgang**
- g. Is de Wet voorkeursrecht gemeenten van toepassing? **nee**
- h. Is er een anti-speculatiebeding en/of zelfbewoningsplicht van toepassing op de woning? **nee**
- i. Is er sprake van een beschermd stads- of dorpsgezicht of loopt er een procedure tot aanwijzing daartoe? **nee**
- j. Is er sprake (geweest) van ruilverkaveling? **nee**
- k. Is er sprake van onteigening? **nee**
- l. Is de woning of de grond geheel of gedeeltelijk verhuurd of bij anderen in gebruik? **nee**
- m. Is er over de woning een geschil/procedures gaande, al dan niet bij de rechter, huurcommissie of een andere instantie (*bijvoorbeeld onteigening/kwesties met burens, zoals erfdienstbaarheden, recht van overpad, erfafscheidingen e.d.*)? **nee**
- n. Is er bezwaar gemaakt tegen de waardebeschikking WOZ? **nee**
- o. Zijn er door de overheid of nutsbedrijven verbeteringen of herstellingen voorgeschreven of aangekondigd die nog niet naar behoren zijn uitgevoerd? **nee**
- p. Zijn er in het verleden subsidies of premies verstrekt die bij verkoop van de woning voor een deel kunnen worden teruggevorderd? **nee**
- q. Is de woning onbewoonbaar verklaard of in het verleden ooit onbewoonbaar verklaard geweest? **nee**
- r. Is er bij verkoop sprake van een omzetbelastingheffing (*bijvoorbeeld omdat het een voormalig bedrijfsonroerendgoed is, of een woning met praktijkgedeelte, of omdat u pas ingrijpend verbouwd hebt*)? **nee**

s. Hoe gebruikt u de woning nu (*bijvoorbeeld woning, praktijk, winkel opslag*)?
Is dat gebruik volgens de gemeente toegestaan? **woning**
ja

2. Gevels

a. Is er sprake (geweest) van vochtdoorslag of aanhoudend vochtige plekken op de gevels? **nee**

b. Zijn er (gerepareerde) scheuren/beschadigingen in/aan de gevels aanwezig? **nee**

c. Zijn de gevels tijdens de bouw geïsoleerd? **ja**

d. Zijn de gevels ooit gereinigd? **nee**

3. Dak(en)

a. Hoe oud zijn de daken? **12 jaar**

b. Heeft u last van daklekkages (gehad)? **nee**

c. Zijn er in het verleden gebreken geconstateerd aan de dakconstructie zoals scheve, doorbuigende, krakende, beschadigde en/of aangetaste dakdelen? **nee**

d. Heeft u het dak al eens (gedeeltelijk) laten vernieuwen c.q. laten repareren? **nee**

e. Is het dak tijdens de bouw geïsoleerd? **ja**

f. Zijn de regenwaterafvoeren lek of verstopt? **nee**

g. Zijn de dakgoten lek of verstopt? **nee**

4. Kozijnen, ramen en deuren

a. Van welk materiaal zijn de buitenkozijnen gemaakt (*bijvoorbeeld hout, kunststof of aluminium of een andersoortig materiaal*)? **hout**

b. Wanneer zijn de buitenkozijnen, ramen en deuren voor het laatst geschilderd?
Is dit gebeurd door een erkend schildersbedrijf? **2021**
nee

c. Functioneren alle scharnieren en sloten? **ja**

d. Zijn voor alle afsluitbare deuren, ramen etc. sleutels aanwezig? **ja**

e. Is er sprake van isolerende beglazing?
Zo ja, welk type glas (*bijvoorbeeld HR, HR+, HR++ of HR+++*, zie de glasspanning waarin doorgaans staat vermeld welke type glas er is geplaatst)? **ja**
Is er sprake van isolerende beglazing in de gehele woning? **HR++**
ja

f. Is er bij de isolerende beglazing sprake van condensvorming tussen het glas (*denk aan lekkende ruiten*)? **nee**

5. Vloeren, plafonds en wanden

a. Is er sprake (geweest) van vochtdoorslag of optrekkend vocht op vloeren, plafonds en/of wanden? **nee**

b. Is er sprake (geweest) van schimmelvorming op de vloeren, plafonds en/of wanden? **nee**

- c. Zijn er (gerepareerde) of (verborgen) scheuren en/of beschadigingen in/aan vloeren, plafonds en/of wanden aanwezig? **nee**
- d. Hebben zich in het verleden problemen voorgedaan met de afwerkingen (*bijvoorbeeld loszittend tegelwerk, loslatend behang of spuitwerk, holklinkend of loszittend stucwerk, etc.*)? **nee**
- e. Is er sprake (geweest) van gebreken aan de vloerconstructie, zoals scheve, doorbuigende, krakende, beschadigde en/of aangetaste vloerdelen? **nee**
- f. Is er sprake van vloerisolatie? **ja**

6. Kelder, kruipruimte en fundering

- a. Is er sprake (geweest) van gebreken aan de fundering? **nee**
- b. Is de kruipruimte toegankelijk?
Is de kruipruimte droog? **ja**
ja
- c. Is er sprake van vochtdoorslag door de kelderwand? **nee**
- d. Is de grondwaterstand in de afgelopen jaren waarneembaar gewijzigd of is er sprake van wateroverlast geweest? **nee**

7. Installaties

- a. Wat voor warmte-installatie(s) is/zijn er aanwezig in de woning (*bijvoorbeeld cv-installatie, WTW-systeem, WKO-systeem, (hybride) warmtepomp, airconditioning, zonneboiler, elektrische boiler, pelletkachel dan wel een andere installatie*)? **Stadsverwarming + airco**
Is/zijn de installatie(s) eigendom? **ja**
Merk van de installatie(s): **airco = Daikin**
Type(nummer) van de installatie(s): **Sensiza FTXC 35C**
Installatiedatum van de installatie(s): **18-06-2021**
Op welke datum is/zijn deze installatie(s) voor het laatst onderhouden? **juni 2024**
Is het onderhoud uitgevoerd door een erkend bedrijf? **ja**
Zo ja, door wie? **Stan Trading BV**
- b. Zijn er de afgelopen tijd zaken opgevallen ten aanzien van de installatie(s) (*bijvoorbeeld de cv-installatie moet meer dan 1 keer per jaar bijgevuld worden of de installatie functioneert niet goed*)? **nee**
- c. Zijn er radiatoren die niet warm worden? **nee**
- d. Zijn er radiatoren of (water)leidingen die lekken? **nee**
- e. Zijn er radiatoren of (water)leidingen die ooit zijn bevroren? **nee**
- f. Heeft u vloerverwarming in de woning? **ja**
Zo ja, betreft dit elektrische vloerverwarming, vloerverwarming met warm water of anders? **warm water**
Waar bevindt zich de vloerverwarming met warm water?
Begane grond, 2^e verdieping en badkamer 1^e verdieping
- g. Zijn er vertrekken die niet (goed) warm worden? **nee**

- h. Heeft de woning zonnepanelen die uw eigendom zijn? **ja**
 Heeft de woning zonnepanelen die worden gehuurd of geleased? **nee**
 Hoeveel zonnepanelen zijn er aanwezig? **Aantal: 11**
 Zo ja, blijven de zonnepanelen achter? **ja**
 Functioneren alle zonnepanelen? **ja**
 Wat is het merk/ type van de zonnepanelen? **Jinko HKM 435 N54 HL 4 R B**
 Maakt u gebruik van een app om de opbrengst van de zonnepanelen te bekijken? **ja**
 Zo ja, welke? **Solax Cloud**
 In welk jaar zijn de zonnepanelen geplaatst en door wie?
 Jaar: **2024**
 Installateur: **Sollyus**
 Is de btw over het aankoopbedrag teruggevraagd van de belastingdienst? **nee**
 Hoeveel stroom heeft u het afgelopen jaar opgewekt?
 Jaar: **2024**
 Aantal kWh: **3824**
 Hoe lang zit er nog fabrieksgarantie op de zonnepanelen? **10 jaar**
 Zijn de zonnepanelen aangeschaft met subsidie? **nee**
- i. In welk jaar zijn voor het laatst de aanwezige schoorsteenkanalen/rookgasafvoeren geveegd/gereinigd? **nvt**
- j. Zijn er onderdelen van de elektrische installatie vernieuwd (*onder de elektrische installatie wordt verstaan alle elektra leidingen/ schakelaars stopcontacten, meterkast e.d.*)? **nee**
 Zijn er gebreken aan de elektrische installatie? **nee**
- k. Is er een laadpaal aanwezig voor een elektrische auto? **nee**
- l. Is er mechanische ventilatie of een soortgelijk systeem aanwezig? **ja**
 Zo ja, functioneert dit systeem naar behoren? **ja**
 Wanneer is dit systeem voor het laatst onderhouden? **15 - 03 - 2024**
 Hoe oud is dit systeem ongeveer? **12 jaar**
- m. Is er een domoticasysteem of een soortgelijk systeem aanwezig (*Een domoticasysteem bedient de verwarming, verlichting, verwarming, audio, ventilatie e.d. automatisch*)? **nee**
- n. Zijn er rookmelders op ieder verdieping aanwezig? **ja**
 Zo ja, hoe oud zijn de rookmelders ongeveer? **12 jaar en zolder 1 maand**

8. Sanitair en riolering

- a. Zijn er beschadigingen aan wastafels, douche, bad, toiletten, gootstenen en kranen? **nee**
- b. Hoe oud is de badkamer ongeveer? **1^e verdieping 2015 , 2^e verdieping 2019**
- c. Lopen de afvoeren van wastafels, douche, bad, toiletten, gootstenen en kranen goed door? **ja**
- d. Is de woning aangesloten op het gemeentelijke riool? **ja**
- e. Zijn er gebreken (geweest) aan de riolering, zoals breuken, stankoverlast, lekkages, etc.? **nee**
- f. Is er een andere voorziening, zoals een septictank, beerput of dergelijk aanwezig? **nee**
- g. Van welk jaar dateert de keukenopstelling ongeveer? **2014**

- h. Van welk jaar dateert de inbouwapparatuur ongeveer? **kookplaat + afzuigkap 2014, vaatwasser 2019, koelkast 2025**
 Functioneert alle inbouwapparatuur? **ja**
- i. Heeft u een kokend water kraan (*bijvoorbeeld een Quooker kraan of een soortgelijke kraan*)? **ja**
 Zo ja, functioneert deze kraan naar behoren en hoe oud is deze kraan ongeveer? **ja, juli 2024**

9. Diversen

- a. Wat is het bouwjaar van de woning? **2014 / 2015**
- b. Zijn er asbesthoudende materialen in/op de woning/ bijgebouw(en) aanwezig (*bijvoorbeeld asbest zeil, een asbestplaat die onder en/of achter de CV ketel is geplaatst, asbesthoudend isolatiemateriaal om de verwarmingsbuis, asbesthoudend koord bij oude cv-ketels/gaskachels, asbestgolfplaten e.d.*)? **nee**
- c. Blijft er in de woning zeil achter, al dan niet vastgelijmd, dat is aangeschaft tussen 1955 en 1982? **nee**
- d. Is er sprake van loden leidingen in de woning? **nee**
- e. Is er een Japanse duizendknoop aanwezig in de tuin? (*Een Japanse duizendknoop is een exotische plant, welke moeilijk te verwijderen is. De sterke wortelstokken en stengels van de Japanse duizendknoop zijn in staat om schade te veroorzaken aan gebouwen, leidingen en wegen*) **nee**
- f. Is er in puin/asbest afval in de grond/tuin aanwezig? **nee**
- g. Heeft u elders lekkages gehad (*dus los van het dak/ sanitair/ riolering*)? **nee**
- h. Is de grond verontreinigd? **nee**
- i. Is er een olietank aanwezig? **nee**
- j. Is er sprake van overlast door ongedierte in of (rond)om de woning (*denk aan muizen, ratten, kakkerlakken, etc.*)? **nee**
- k. Is de woning aangetast door houtworm, boktor, ander ongedierte of zwam? **nee**
- l. Is er sprake van chlorideschade (betonrot) (*betonrot komt vooral voor in kruipruimtes van woningen gebouwd tussen 1965 en 1981 die voorzien zijn van betonnen vloerelementen van het merk Kwaaitaal of Manta. Ook andere beton- elementen - bijvoorbeeld balkons - kunnen aangetast zijn*)? **nee**
- m. Hebben er verbouwingen en/of bijbouwingen plaatsgevonden in en/of om de woning? **ja**
 Zo ja, welke ver-/bijbouwingen, in welk jaartal en door welk bedrijf zijn deze uitgevoerd?
In 2019 zolderkamer, badkamer en wasruimte gerealiseerd
- n. Zijn er verbouwingen of uitbreidingen uitgevoerd zonder omgevingsvergunning (voorheen bouwvergunning)? **ja**
- o. Is er sprake van glasvezel internet? **ja**
- p. Bent u in het bezit van een energieprestatiecertificaat/energielabel? **ja**
 Zo ja, welke label? **A++**

10. Vaste lasten

- a. Hoeveel betaalde u voor de laatste aanslag onroerendezaakbelasting?
Belastingjaar: € 459,-
2026
- b. Wat is de WOZ-waarde?
Peildatum: € 490.000
1-1-2025
- c. Hoeveel betaalde u voor de laatste aanslag waterschapslasten?
Belastingjaar: € 381,-
2025
- d. Hoeveel betaalde u voor de laatste aanslag rioolrecht?
Belastingjaar: € 195,-
2026
- e. Welke voorschotbedragen betaalt u maandelijks aan de nutsbedrijven?
Gas: € n.v.t.
Elektra: € 109,-
Water: € 31,-
Stadsverwarming: € 175,-
Wat is uw jaarverbruik voor gas/ elektriciteit en water?
Gas m3 : n.v.t.
Elektriciteit totaal kWh :
Water m3 : 174
Stadsverwarming GJ : 36
Met hoeveel bewoners bewoonde u de woning? aantal : 5 bewoners
- f. Zijn er lease- en/of huurkoopcontracten (*bijvoorbeeld keuken, kozijnen, cv-ketel, etc.*)? **nee**
- g. Is er sprake van erfpacht of opstalrecht? **nee**
- h. Heeft u alle gemeentelijke belastingen die u verschuldigd bent al betaald? **ja**
Zijn er variabele bedragen voor gemeenschappelijke poorten, inritten of terreinen? **nee**
- i. Heeft u, om in de straat te parkeren, een parkeervergunning nodig? **nee**

11. Garanties

- Zijn er lopende onderhoudscontracten en/of garantieregelingen overdraagbaar aan de koper (*zoals dakbedekking, cv-installatie, dubbele beglazing, etc.*)? **nee**