



Admiraal de Ruyterweg 5, 1931 VE Egmond aan Zee

Vraagprijs € 695.000,00 kosten koper



Omschrijving

Admiraal de Ruyterweg 5, 1931 VE Egmond aan Zee

Prachtige eindwoning met achtergelegen zomerwoning op een zeer mooie woonlocatie nabij strand, zee en duinen.

Op een prachtige locatie in het geliefde Egmond aan Zee, op korte afstand van het strand, de zee en het uitgestrekte duingebied, staat deze goed onderhouden eindwoning met een zomerwoning in de achtertuin. De woning is gelegen op een perceel grond uitgegeven in erfpacht en biedt een vrij uitzicht aan de voorzijde doordat er geen directe bebouwing tegenover staat.

Deze comfortabele woning is deels voorzien van kunststof kozijnen met dubbel glas en combineert ruim wonen met de mogelijkheid tot recreatieve verhuur van het zomerhuis.

Bij binnenkomst treft u de entree met hal, garderoberuimte, kelderkast en een modern wandcloset. De lichte doorzon woonkamer beschikt over een extra zijraam, wat zorgt voor een prettige lichtinval en een ruimtelijk gevoel. De moderne keuken is deels geplaatst in de uitbouw en voorzien van diverse inbouwapparatuur. Aansluitend bevindt zich de praktische bijkeuken met aansluiting voor de wasmachine.

Op de eerste verdieping bevinden zich drie slaapkamers, waarvan één met balkon. De luxe badkamer is compleet uitgevoerd met een jacuzzi, douche, wandcloset en wastafel. Via een vaste trap bereikt u de tweede verdieping met een voorzolder en een zolderkamer met dakraam en wastafel, geschikt als extra slaapkamer, werkruimte of hobbykamer.

De woning beschikt over een nette, betegelde achtertuin op het zuiden met zijentree, een berging en een grotendeels ingericht zomerhuis. Dit zomerhuis heeft op de begane grond een entree, keuken, woonkamer en een badkamer met douche en wandcloset. Op de verdieping bevinden zich twee volwaardige slaapkamers, beide voorzien van een dakvenster, waarvan één tevens beschikt over een wastafel. Hierdoor is het zomerhuis uitstekend geschikt voor recreatieve verhuur of als comfortabel gastenverblijf.

Het gezellige centrum van Egmond aan Zee met diverse winkels, terrassen en restaurants bevindt zich op korte afstand. Ook het strand, de zee en het prachtige duingebied liggen binnen handbereik.

Kortom: een heerlijke woning met veel mogelijkheden op een fantastische plek aan de kust.

Bouwjaar: 1968

Woonoppervlakte: ca. 110 m²

Inhoud: ca. 404 m³

Perceeloppervlakte: 156 m²

Indeling woning



Begane grond: entree, hal, garderobe, kelderkast, wandcloset, doorzon woonkamer, open keuken in de uitbouw, bijkeuken.

1e verdieping: overloop, drie slaapkamers, badkamer.

2e verdieping: voorzolder en zolderkamer met dakraam en wastafel.

Indeling zomerhuis

Begane grond: entree, keuken, badkamer met douche en wandcloset, woonkamer.

1e verdieping: overloop en twee slaapkamers.

Bijzonderheden

- * fantastische ligging nabij strand, zee en duinen
- * vrij uitzicht aan de voorzijde
- * extra zijraam in de woonkamer voor veel lichtinval
- * luxe badkamer met jacuzzi
- * nagenoeg volledig ingericht en goed verhuurbaar zomerhuis
- * nette betegelde achtertuin met achterom en berging
- * erfpachtgrond, gemeente biedt mogelijkheid tot aankoop
- * de canon bedraagt € 161,- per jaar

Vraagprijs € 695.000,00 kosten koper

Kenmerken

Object gegevens	
Soort woning	Eengezinswoning
Type woning	Eindwoning
Bouwjaar	1965

Maten object	
Aantal kamers	5 kamers
Aantal slaapkamers	4 slaapkamer(s)
Inhoud woning	404 m ³
Perceel oppervlakte	156 m ²
Gebruiksoppervlakte woonfunctie	110 m ²

Details	
Ligging	Aan rustige weg, in woonwijk, vrij uitzicht
Kabel	Ja
Buitenzonwering	Nee

Energie	
Energielabel	F
Isolatie	Dakisolatie, Dubbel glas
Verwarming	C.V.-Ketel
Warmwater	C.v.-ketel
C.V.-ketel	Remeha (Gas gestookt combiketel uit 2019, eigendom)

Tuin gegevens	
Tuin	Achtertuint
Tuin diepte (cm)	900
Tuin breedte (cm)	540
Hoofdtuin	Achtertuint
Positie	Zuid
Kwaliteit	Normaal































































Begane grond

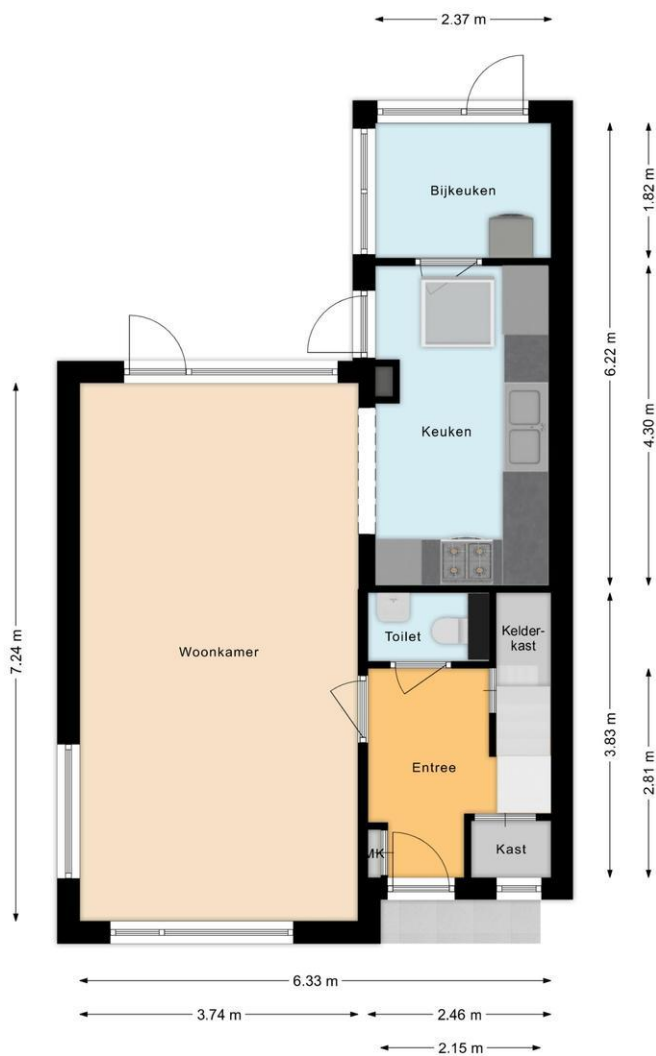

1e verdieping



2e verdieping

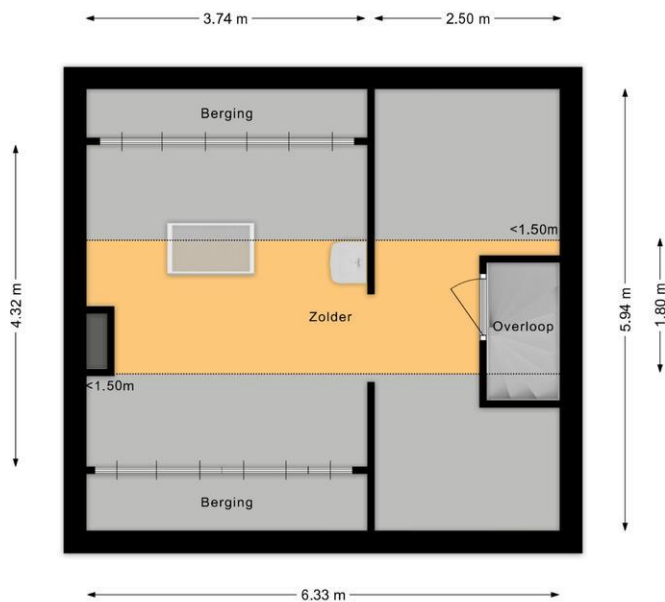

bijgebouw begane grond

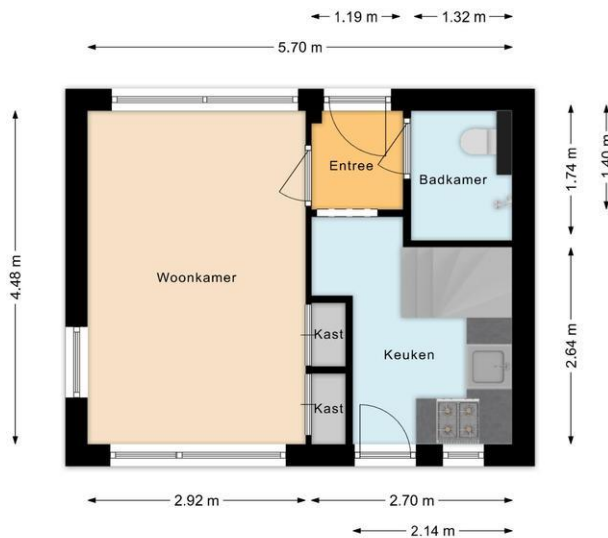

bijgebouw 1e verdieping

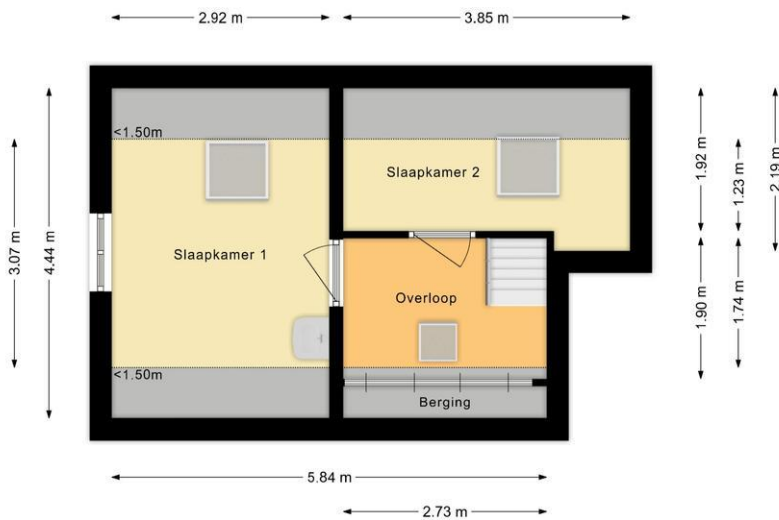

Berging

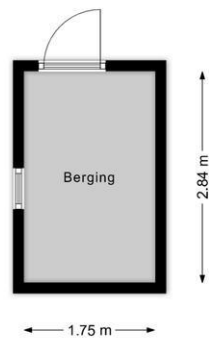

Locatie

Adres gegevens	
Adres	Admiraal de Ruyterweg 5
Postcode / plaats	1931 VE Egmond Aan Zee
Provincie	Noord-Holland

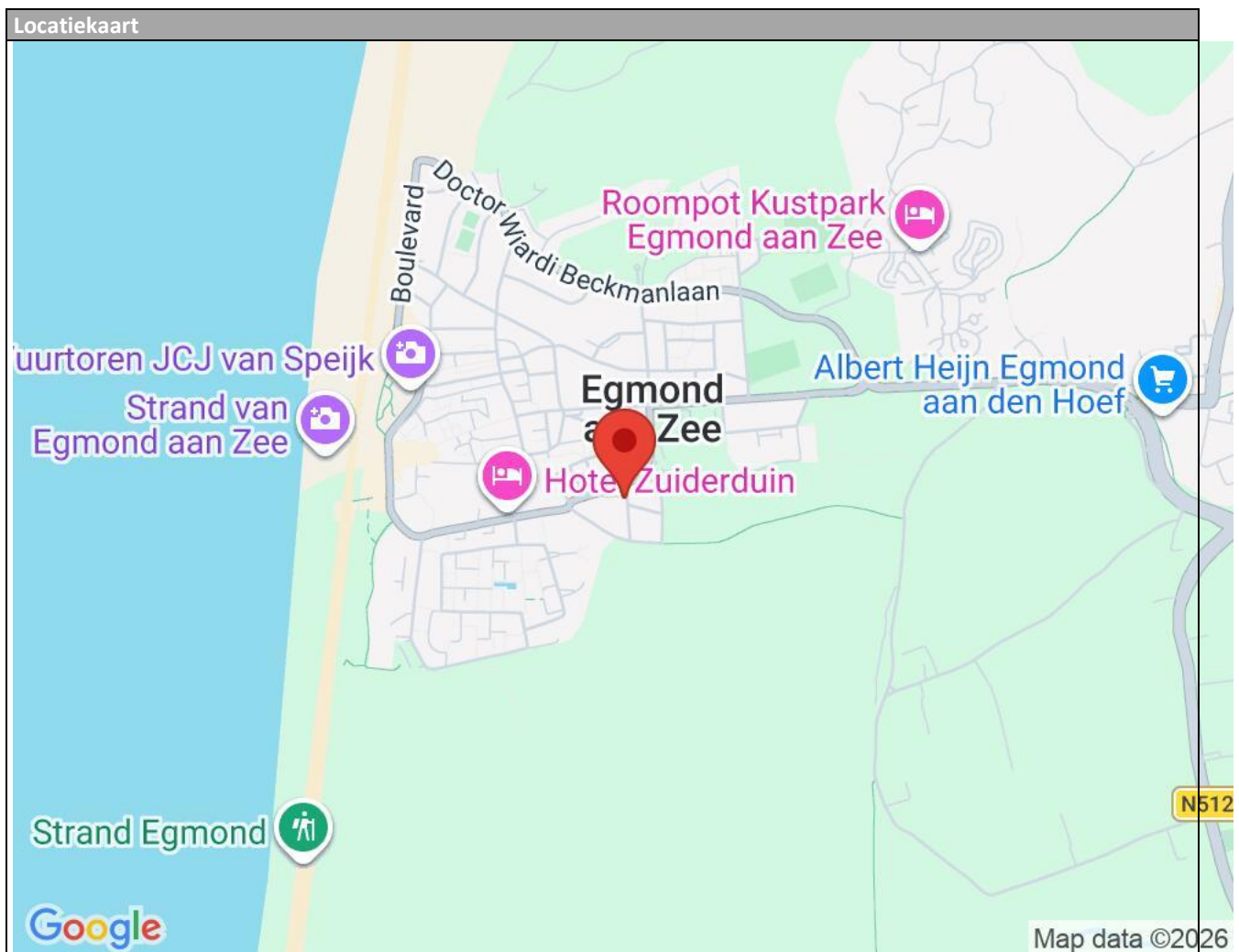

Lijst van zaken

	Blijft achter	Gaat mee	Kan worden overgenomen	n.v.t.
Woning				
<i>Interieur</i>				
Verlichting, te weten:				
- Inbouwspots/dimmers	<input checked="" type="checkbox"/>	<input type="checkbox"/>	<input type="checkbox"/>	<input type="checkbox"/>
- Opbouwspots/armaturen/lampen/dimmers	<input checked="" type="checkbox"/>	<input type="checkbox"/>	<input type="checkbox"/>	<input type="checkbox"/>
- Losse (hang)lampen	<input type="checkbox"/>	<input type="checkbox"/>	<input checked="" type="checkbox"/>	<input type="checkbox"/>
-	<input type="checkbox"/>	<input type="checkbox"/>	<input type="checkbox"/>	<input checked="" type="checkbox"/>
-	<input type="checkbox"/>	<input type="checkbox"/>	<input type="checkbox"/>	<input checked="" type="checkbox"/>
(Losse)kasten, legplanken, te weten:				
-	<input type="checkbox"/>	<input type="checkbox"/>	<input type="checkbox"/>	<input checked="" type="checkbox"/>
-	<input type="checkbox"/>	<input type="checkbox"/>	<input type="checkbox"/>	<input checked="" type="checkbox"/>
Raamdecoratie/zonwering binnen, te weten:				
- Gordijnrails	<input checked="" type="checkbox"/>	<input type="checkbox"/>	<input type="checkbox"/>	<input type="checkbox"/>
- Gordijnen	<input type="checkbox"/>	<input type="checkbox"/>	<input checked="" type="checkbox"/>	<input type="checkbox"/>
- Overgordijnen	<input type="checkbox"/>	<input type="checkbox"/>	<input checked="" type="checkbox"/>	<input type="checkbox"/>
- Vitrages	<input type="checkbox"/>	<input type="checkbox"/>	<input checked="" type="checkbox"/>	<input type="checkbox"/>
- Rolgordijnen	<input checked="" type="checkbox"/>	<input type="checkbox"/>	<input type="checkbox"/>	<input type="checkbox"/>
- Lamellen	<input checked="" type="checkbox"/>	<input type="checkbox"/>	<input type="checkbox"/>	<input type="checkbox"/>
- Jaloezieën	<input checked="" type="checkbox"/>	<input type="checkbox"/>	<input type="checkbox"/>	<input type="checkbox"/>
- (Losse) horren/rolhorren	<input type="checkbox"/>	<input type="checkbox"/>	<input type="checkbox"/>	<input checked="" type="checkbox"/>
-	<input type="checkbox"/>	<input type="checkbox"/>	<input type="checkbox"/>	<input checked="" type="checkbox"/>
-	<input type="checkbox"/>	<input type="checkbox"/>	<input type="checkbox"/>	<input checked="" type="checkbox"/>
Vloerdecoratie, te weten:				
- Vloerbedekking	<input checked="" type="checkbox"/>	<input type="checkbox"/>	<input type="checkbox"/>	<input type="checkbox"/>
- Parketvloer	<input checked="" type="checkbox"/>	<input type="checkbox"/>	<input type="checkbox"/>	<input type="checkbox"/>
- Houten vloer(delen)	<input type="checkbox"/>	<input type="checkbox"/>	<input type="checkbox"/>	<input checked="" type="checkbox"/>
- Laminaat	<input checked="" type="checkbox"/>	<input type="checkbox"/>	<input type="checkbox"/>	<input type="checkbox"/>
- Plavuizen	<input checked="" type="checkbox"/>	<input type="checkbox"/>	<input type="checkbox"/>	<input type="checkbox"/>
-	<input type="checkbox"/>	<input type="checkbox"/>	<input type="checkbox"/>	<input checked="" type="checkbox"/>
-	<input type="checkbox"/>	<input type="checkbox"/>	<input type="checkbox"/>	<input checked="" type="checkbox"/>
(Voorzet) openhaard met toebehoren	<input type="checkbox"/>	<input type="checkbox"/>	<input type="checkbox"/>	<input checked="" type="checkbox"/>
Allesbrander	<input type="checkbox"/>	<input type="checkbox"/>	<input type="checkbox"/>	<input checked="" type="checkbox"/>
Houtkachel	<input type="checkbox"/>	<input type="checkbox"/>	<input type="checkbox"/>	<input checked="" type="checkbox"/>
(Gas)kachels	<input type="checkbox"/>	<input type="checkbox"/>	<input type="checkbox"/>	<input checked="" type="checkbox"/>

	Blijft achter	Gaat mee	Kan worden overgenomen	n.v.t.
Designradiator(en)	<input type="checkbox"/>	<input type="checkbox"/>	<input type="checkbox"/>	<input checked="" type="checkbox"/>
Radiatorafwerking	<input type="checkbox"/>	<input type="checkbox"/>	<input type="checkbox"/>	<input checked="" type="checkbox"/>
Overig, te weten:				
- Spiegelwanden	<input checked="" type="checkbox"/>	<input type="checkbox"/>	<input type="checkbox"/>	<input type="checkbox"/>
- Schilderij ophangstelsysteem	<input type="checkbox"/>	<input type="checkbox"/>	<input type="checkbox"/>	<input checked="" type="checkbox"/>
-	<input type="checkbox"/>	<input type="checkbox"/>	<input type="checkbox"/>	<input checked="" type="checkbox"/>
-	<input type="checkbox"/>	<input type="checkbox"/>	<input type="checkbox"/>	<input checked="" type="checkbox"/>
Keuken				
Keukenblok (met bovenkasten)	<input checked="" type="checkbox"/>	<input type="checkbox"/>	<input type="checkbox"/>	<input type="checkbox"/>
Keuken (inbouw)apparatuur, te weten:				
- Kookplaat	<input checked="" type="checkbox"/>	<input type="checkbox"/>	<input type="checkbox"/>	<input type="checkbox"/>
- (Gas)fornuis	<input checked="" type="checkbox"/>	<input type="checkbox"/>	<input type="checkbox"/>	<input type="checkbox"/>
- Afzuigkap	<input checked="" type="checkbox"/>	<input type="checkbox"/>	<input type="checkbox"/>	<input type="checkbox"/>
- Magnetron	<input checked="" type="checkbox"/>	<input type="checkbox"/>	<input type="checkbox"/>	<input type="checkbox"/>
- Oven	<input checked="" type="checkbox"/>	<input type="checkbox"/>	<input type="checkbox"/>	<input type="checkbox"/>
- Combi-oven/combimagnetron	<input checked="" type="checkbox"/>	<input type="checkbox"/>	<input type="checkbox"/>	<input type="checkbox"/>
- Koelkast	<input checked="" type="checkbox"/>	<input type="checkbox"/>	<input type="checkbox"/>	<input type="checkbox"/>
- Vriezer	<input checked="" type="checkbox"/>	<input type="checkbox"/>	<input type="checkbox"/>	<input type="checkbox"/>
- Koel-vriescombinatie	<input checked="" type="checkbox"/>	<input type="checkbox"/>	<input type="checkbox"/>	<input type="checkbox"/>
- Vaatwasser	<input checked="" type="checkbox"/>	<input type="checkbox"/>	<input type="checkbox"/>	<input type="checkbox"/>
- Quooker	<input type="checkbox"/>	<input type="checkbox"/>	<input type="checkbox"/>	<input checked="" type="checkbox"/>
- Koffiezetapparaat	<input type="checkbox"/>	<input type="checkbox"/>	<input type="checkbox"/>	<input checked="" type="checkbox"/>
-	<input type="checkbox"/>	<input type="checkbox"/>	<input type="checkbox"/>	<input checked="" type="checkbox"/>
-	<input type="checkbox"/>	<input type="checkbox"/>	<input type="checkbox"/>	<input checked="" type="checkbox"/>
Keukenaccessoires, te weten:				
-	<input type="checkbox"/>	<input type="checkbox"/>	<input type="checkbox"/>	<input checked="" type="checkbox"/>
-	<input type="checkbox"/>	<input type="checkbox"/>	<input type="checkbox"/>	<input checked="" type="checkbox"/>
Sanitair/sauna				
Toilet met de volgende toebehoren:				
- Toilet	<input checked="" type="checkbox"/>	<input type="checkbox"/>	<input type="checkbox"/>	<input type="checkbox"/>
- Toilethouder	<input checked="" type="checkbox"/>	<input type="checkbox"/>	<input type="checkbox"/>	<input type="checkbox"/>
- Toiletborstel(houder)	<input checked="" type="checkbox"/>	<input type="checkbox"/>	<input type="checkbox"/>	<input type="checkbox"/>
- Fontein	<input checked="" type="checkbox"/>	<input type="checkbox"/>	<input type="checkbox"/>	<input type="checkbox"/>
-	<input type="checkbox"/>	<input type="checkbox"/>	<input type="checkbox"/>	<input checked="" type="checkbox"/>
-	<input type="checkbox"/>	<input type="checkbox"/>	<input type="checkbox"/>	<input checked="" type="checkbox"/>
Badkamer met de volgende toebehoren:				
- Ligbad	<input type="checkbox"/>	<input type="checkbox"/>	<input type="checkbox"/>	<input checked="" type="checkbox"/>
- Jacuzzi/whirlpool	<input checked="" type="checkbox"/>	<input type="checkbox"/>	<input type="checkbox"/>	<input type="checkbox"/>
- Douche (cabine/scherm)	<input checked="" type="checkbox"/>	<input type="checkbox"/>	<input type="checkbox"/>	<input type="checkbox"/>

- Stoomdouche (cabine)



	Blijft achter	Gaat mee	Kan worden overgenomen	n.v.t.
- Wastafel	<input checked="" type="checkbox"/>	<input type="checkbox"/>	<input type="checkbox"/>	<input type="checkbox"/>
- Wastafelmeubel	<input checked="" type="checkbox"/>	<input type="checkbox"/>	<input type="checkbox"/>	<input type="checkbox"/>
- Planchet	<input type="checkbox"/>	<input type="checkbox"/>	<input type="checkbox"/>	<input checked="" type="checkbox"/>
- Toiletkast	<input checked="" type="checkbox"/>	<input type="checkbox"/>	<input type="checkbox"/>	<input type="checkbox"/>
- Toilet	<input checked="" type="checkbox"/>	<input type="checkbox"/>	<input type="checkbox"/>	<input type="checkbox"/>
- Toiletrolhouder	<input checked="" type="checkbox"/>	<input type="checkbox"/>	<input type="checkbox"/>	<input type="checkbox"/>
- Toiletborstel(houder)	<input checked="" type="checkbox"/>	<input type="checkbox"/>	<input type="checkbox"/>	<input type="checkbox"/>
-	<input type="checkbox"/>	<input type="checkbox"/>	<input type="checkbox"/>	<input checked="" type="checkbox"/>
-	<input type="checkbox"/>	<input type="checkbox"/>	<input type="checkbox"/>	<input checked="" type="checkbox"/>
Sauna met toebehoren	<input type="checkbox"/>	<input type="checkbox"/>	<input type="checkbox"/>	<input checked="" type="checkbox"/>
	<input type="checkbox"/>	<input type="checkbox"/>	<input type="checkbox"/>	<input checked="" type="checkbox"/>
<i>Exterieur/installaties/veiligheid/energiebesparing</i>				
Schotel/antenne	<input type="checkbox"/>	<input type="checkbox"/>	<input type="checkbox"/>	<input checked="" type="checkbox"/>
Brievenbus	<input checked="" type="checkbox"/>	<input type="checkbox"/>	<input type="checkbox"/>	<input type="checkbox"/>
(Voordeur)bel	<input checked="" type="checkbox"/>	<input type="checkbox"/>	<input type="checkbox"/>	<input type="checkbox"/>
Alarminstallatie	<input type="checkbox"/>	<input type="checkbox"/>	<input type="checkbox"/>	<input checked="" type="checkbox"/>
(Veiligheids)sloten en overige inbraakpreventie	<input checked="" type="checkbox"/>	<input type="checkbox"/>	<input type="checkbox"/>	<input type="checkbox"/>
Rookmelders	<input checked="" type="checkbox"/>	<input type="checkbox"/>	<input type="checkbox"/>	<input type="checkbox"/>
Screens/rolluiken	<input type="checkbox"/>	<input type="checkbox"/>	<input type="checkbox"/>	<input checked="" type="checkbox"/>
CV met toebehoren	<input type="checkbox"/>	<input type="checkbox"/>	<input type="checkbox"/>	<input checked="" type="checkbox"/>
(Klok)thermostaat	<input checked="" type="checkbox"/>	<input type="checkbox"/>	<input type="checkbox"/>	<input type="checkbox"/>
Warmwatervoorziening, te weten:				
- Via CV-installatie	<input checked="" type="checkbox"/>	<input type="checkbox"/>	<input type="checkbox"/>	<input type="checkbox"/>
- Boiler	<input type="checkbox"/>	<input type="checkbox"/>	<input type="checkbox"/>	<input checked="" type="checkbox"/>
- Close-in boiler	<input type="checkbox"/>	<input type="checkbox"/>	<input type="checkbox"/>	<input checked="" type="checkbox"/>
- Geiser	<input type="checkbox"/>	<input type="checkbox"/>	<input type="checkbox"/>	<input checked="" type="checkbox"/>
-	<input type="checkbox"/>	<input type="checkbox"/>	<input type="checkbox"/>	<input checked="" type="checkbox"/>
-	<input type="checkbox"/>	<input type="checkbox"/>	<input type="checkbox"/>	<input checked="" type="checkbox"/>
Mechanische ventilatie	<input type="checkbox"/>	<input type="checkbox"/>	<input type="checkbox"/>	<input checked="" type="checkbox"/>
Luchtbehandeling	<input type="checkbox"/>	<input type="checkbox"/>	<input type="checkbox"/>	<input checked="" type="checkbox"/>
Airconditioning met toebehoren (aantal:)	<input type="checkbox"/>	<input type="checkbox"/>	<input type="checkbox"/>	<input checked="" type="checkbox"/>
Isolatievoorzieningen (voorzetramen/radiatorfolie etc.), te weten:				
-	<input type="checkbox"/>	<input type="checkbox"/>	<input type="checkbox"/>	<input checked="" type="checkbox"/>
-	<input type="checkbox"/>	<input type="checkbox"/>	<input type="checkbox"/>	<input checked="" type="checkbox"/>
Telefoonaansluiting/internetaansluiting	<input checked="" type="checkbox"/>	<input type="checkbox"/>	<input type="checkbox"/>	<input type="checkbox"/>
Veiligheidsschakelaar wasautomaat	<input type="checkbox"/>	<input type="checkbox"/>	<input type="checkbox"/>	<input checked="" type="checkbox"/>
Waterslot wasautomaat	<input type="checkbox"/>	<input type="checkbox"/>	<input type="checkbox"/>	<input checked="" type="checkbox"/>
Zonnepanelen	<input type="checkbox"/>	<input type="checkbox"/>	<input type="checkbox"/>	<input checked="" type="checkbox"/>
	<input type="checkbox"/>	<input type="checkbox"/>	<input type="checkbox"/>	<input checked="" type="checkbox"/>
	<input type="checkbox"/>	<input type="checkbox"/>	<input type="checkbox"/>	<input checked="" type="checkbox"/>

	Blijft achter	Gaat mee	Kan worden overgenomen	n.v.t.
Tuin				
<i>Inrichting</i>				
Tuinaanleg/bestrating	<input checked="" type="checkbox"/>	<input type="checkbox"/>	<input type="checkbox"/>	<input type="checkbox"/>
Beplanting	<input checked="" type="checkbox"/>	<input type="checkbox"/>	<input type="checkbox"/>	<input type="checkbox"/>
	<input type="checkbox"/>	<input type="checkbox"/>	<input type="checkbox"/>	<input checked="" type="checkbox"/>
<i>Verlichting/installaties</i>				
Buitenverlichting	<input checked="" type="checkbox"/>	<input type="checkbox"/>	<input type="checkbox"/>	<input type="checkbox"/>
Tijd- of schemerschakelaar/bewegingsmelder	<input type="checkbox"/>	<input type="checkbox"/>	<input type="checkbox"/>	<input checked="" type="checkbox"/>
	<input type="checkbox"/>	<input type="checkbox"/>	<input type="checkbox"/>	<input checked="" type="checkbox"/>
<i>Bebouwing</i>				
Tuinhuis/buitenberging	<input checked="" type="checkbox"/>	<input type="checkbox"/>	<input type="checkbox"/>	<input type="checkbox"/>
Kasten/werkbank in tuinhuis/berging	<input type="checkbox"/>	<input type="checkbox"/>	<input type="checkbox"/>	<input checked="" type="checkbox"/>
(Broei)kas	<input type="checkbox"/>	<input type="checkbox"/>	<input type="checkbox"/>	<input checked="" type="checkbox"/>
	<input type="checkbox"/>	<input type="checkbox"/>	<input type="checkbox"/>	<input checked="" type="checkbox"/>
	<input type="checkbox"/>	<input type="checkbox"/>	<input type="checkbox"/>	<input checked="" type="checkbox"/>
<i>Overig</i>				
Overige tuin, te weten:				
- (Sier)hek	<input checked="" type="checkbox"/>	<input type="checkbox"/>	<input type="checkbox"/>	<input type="checkbox"/>
- Vlaggenmast(houder)	<input type="checkbox"/>	<input type="checkbox"/>	<input type="checkbox"/>	<input checked="" type="checkbox"/>
-	<input type="checkbox"/>	<input type="checkbox"/>	<input type="checkbox"/>	<input checked="" type="checkbox"/>
-	<input type="checkbox"/>	<input type="checkbox"/>	<input type="checkbox"/>	<input checked="" type="checkbox"/>
<i>Overig</i>				
Zijn er zaken die geen eigendom zijn van verkoper omdat er sprake is van een leasecontract. Zo ja, neemt verkoper de zaak mee of moet het betreffende contract worden overgenomen?	Ja	Nee	Gaat mee	Moet worden overgenomen
CV/geiser/boiler	<input type="checkbox"/>	<input checked="" type="checkbox"/>	<input type="checkbox"/>	<input type="checkbox"/>
Keuken/tuin/kozijnen	<input type="checkbox"/>	<input checked="" type="checkbox"/>	<input type="checkbox"/>	<input type="checkbox"/>
Intelligente thermostaten e.d.	<input type="checkbox"/>	<input checked="" type="checkbox"/>	<input type="checkbox"/>	<input type="checkbox"/>
Stadsverwarming	<input type="checkbox"/>	<input checked="" type="checkbox"/>	<input type="checkbox"/>	<input type="checkbox"/>
Zonnepanelen	<input type="checkbox"/>	<input checked="" type="checkbox"/>	<input type="checkbox"/>	<input type="checkbox"/>
	<input type="checkbox"/>	<input checked="" type="checkbox"/>	<input type="checkbox"/>	<input type="checkbox"/>
	<input type="checkbox"/>	<input checked="" type="checkbox"/>	<input type="checkbox"/>	<input type="checkbox"/>
Bijlage(n) over te nemen contracten:				
-				
-				

Vragenlijst voor de verkoop van een woning

DEEL B

1. Bijzonderheden

- a. Zijn er nadat u het perceel in eigendom hebt gekregen nog andere, eventuele aanvullende notariële of onderhandse akten opgesteld met betrekking tot het perceel? Ja / Nee
- b. Zijn er voor zover u bekend mondelinge of schriftelijke afspraken gemaakt over aangrenzende percelen?
(Denk hierbij aan regelingen voor het gebruik van een poort, schuur, garage, tuin, overeenkomsten met meerdere burens, toezeggingen, erfafscheidingen.)
Zo ja, welke zijn dat : _____
- c. Wijken de huidige terreinafscheidingen volgens u af van de kadastrale eigendomsgrenzen?
(Denk hierbij ook aan strookjes grond van de gemeente die u in gebruik heeft, of grond van u die gebruikt wordt door de burens.)
Zo ja, waaruit bestaat die afwijking? : _____
- d. Is een gedeelte van uw pand, schuur, garage of schutting gebouwd op grond van de burens of andersom? Ja / Nee
Zo ja, graag nader toelichten : _____
- e. Heeft u grond van derden in gebruik? Ja / Nee
Zo ja, welke? : _____
- f. Rusten er voor zover u weet rechten op het perceel, zoals erfpacht, opstalrecht, vruchtgebruik, erfdienstbaarheden, kwalitatieve rechten of verplichtingen, kettingbedingen, voorkeursrechten, optierechten, rechten van wederinkoop, huurkoop, concurrentiebedingen etc.?
(Bijvoorbeeld recht van overpad, 1e recht van koop verstrekt aan derden, lopende, geschillen afspraken met betrekking tot gebruik van grond aan of van derden, verhuur, optiebedingen, etc.)
Zo ja, welke? : _____
- g. Is de wet Voorkeursrecht Gemeenten van toepassing? Ja / Nee
- h. Is er een anti-speculatiebeding van toepassing op de woning? Ja / Nee
Zo ja, hoe lang nog? : _____
- i. Is er sprake van een beschermd stads- of dorpsgezicht? Ja / Nee
Is er sprake van een gemeentelijk of rijksmonument? Ja / Nee
Is er sprake van een beeldbepalend object? Ja / Nee
- j. Is er sprake van ruilverkaveling? Ja / Nee
- k. Is er sprake van onteigening? Ja / Nee
- l. Is de woning of de grond geheel of gedeeltelijk verhuurd of bij anderen in gebruik? Ja / Nee
Zo ja:
- is er een huurcontract? Ja / Nee

- welk gedeelte is verhuurd? : _____
- welke delen vallen onder gezamenlijk gebruik? : _____
- welke zaken zijn van de huurder en mag hij verwijderen bij ontruiming?
(Bijvoorbeeld geiser, keuken, lampen) : _____
- heeft de huurder een waarborgsom gestort? Ja / Nee
Zo ja, hoeveel? € _____
- heeft u nog andere afspraken met de huurders gemaakt? Ja / Nee
Zo ja, welke? : _____
- m. Is er over het pand een geschil/procedures gaande, al dan niet bij de rechter, huurcommissie of een andere instantie? (Bijvoorbeeld onteigening/kwesties met burenen.) Ja / Nee
Zo ja, welke is/zijn dat? : _____
- n. Is er bezwaar gemaakt tegen de waardebeschikking WOZ? Ja / Nee
Zo ja, toelichting : _____
- o. Zijn er door de overheid of nutsbedrijven verbeteringen of herstellingen voorgeschreven of aangekondigd die nog niet naar behoren zijn uitgevoerd? Ja / Nee
- p. Zijn er in het verleden subsidies of premies verstrekt die bij verkoop van de woning voor een deel kunnen worden teruggevorderd? Ja / Nee
- q. Is het pand onbewoonbaar verklaard of in het verleden ooit onbewoonbaar verklaard geweest? Ja / Nee
- r. Is er bij verkoop sprake van een omzetbelastingheffing?
(Bijvoorbeeld omdat het een voormalig bedrijfsonroerendgoed is, of een woonwoning met praktijkgedeelte, of omdat u pas ingrijpend verbouwd hebt.) Ja / Nee
- s. Hoe gebruikt u de woning nu? : _____
(Bijvoorbeeld woning, praktijk, winkel, opslag.)
- t. Is dat gebruik volgens de gemeente toegestaan? Ja / Nee
- 2. Gevels**
- a. Is er sprake (geweest) van vochtdoorslag of aanhoudend vochtige plekken op de gevels? Ja / Nee
Zo ja, waar? : _____
- b. Zijn er (gerepareerde) scheuren/beschadigingen in/aan de gevels aanwezig? Ja / Nee
Zo ja, waar? : _____
- c. Zijn de gevels tijdens de bouw geïsoleerd? Ja / Nee
Zo nee, zijn de gevels daarna geïsoleerd? Ja / Nee
- d. Zijn de gevels ooit gereinigd? Ja / Nee
Zo ja, volgens welke methode? : _____
- 3. Dak(en)**
- a. Hoe oud zijn de daken?

- Platte daken : _____
- Overige daken : _____
- b. Heeft u last van daklekkages (gehad)? Ja / Nee
 Zo ja, waar? : _____
- c. Zijn er in het verleden gebreken geconstateerd aan de dakconstructie zoals scheve, doorbuigende, krakende, beschadigde en/of aangetaste dakdelen? Ja / Nee
 Zo ja, waar? : _____
- d. Heeft u het dak al eens (gedeeltelijk) laten vernieuwen c.q. laten repareren? Ja / Nee
- e. Is het dak tijdens de bouw geïsoleerd? Ja / Nee
 Zo nee, is het dak daarna geïsoleerd? Ja / Nee / Gedeeltelijk
- f. Zijn de regenwaterafvoeren in orde? Ja / Nee
 Zo nee, toelichting : _____
- g. Zijn de dakgoten in orde? (Bijvoorbeeld lekkage.) Ja / Nee
 Zo nee, toelichting : _____
- 4. Kozijnen, ramen, en deuren**
- a. Wanneer zijn de kozijnen, ramen en deuren voor het laatst geschilderd? : _____
 Is dit gebeurd door een erkend schildersbedrijf? Ja / Nee
- b. Functioneren alle scharnieren en sloten? Ja / Nee
 Zo nee, toelichting : _____
- c. Zijn alle sleutels aanwezig? Ja / Nee
- d. Is er sprake van isolerende beglazing? Ja / Nee / Gedeeltelijk
- e. Is er bij isolerende beglazing sprake van condensvorming tussen het glas? Ja / Nee
 Zo ja, waar? : _____
- 5. Vloeren, plafonds en wanden**
- a. Is er sprake (geweest) van vochtdoorslag of optrekkend vocht op vloeren, plafonds en/of wanden? Ja / Nee
 Zo ja, waar? : _____
- b. Is er sprake (geweest) van schimmelvorming op de vloeren, plafonds en/of wanden? Ja / Nee
 Zo ja, waar? : _____
- c. Zijn er (gerepareerde) of (verborgen) scheuren en/of beschadigingen in/aan vloeren, plafonds en/of wanden aanwezig? Ja / Nee
 Zo ja, waar? : _____
- d. Hebben zich in het verleden problemen voorgedaan met de afwerkingen? Ja / Nee
 (Bijvoorbeeld loszittend tegelwerk, loslatend behang of spuitwerk, holklinkend of loszittend stucwerk,

etc.)

Zo ja, waar? : _____

- e. Is er sprake (geweest) van gebreken aan de vloerconstructie, zoals scheve, doorbuigende, krakende, beschadigde en/of aangetaste vloerdelen? Ja / Nee

Zo ja, waar? : _____

- f. Is er sprake van vloerisolatie? Ja / Nee

6. Kelder, kruipruimte en fundering

- a. Is er sprake (geweest) van gebreken aan de fundering? Ja / Nee

Zo ja, waar? : _____

- b. Is de kruipruimte toegankelijk? Ja / Nee

- c. Is de kruipruimte droog? Ja / Nee

- d. Is er sprake van vochtdoorslag door de kelderwand? Ja / Nee

- e. Is de grondwaterstand in de afgelopen jaren waarneembaar gewijzigd of is er sprake van wateroverlast geweest? Ja / Nee

Zo ja, heeft dit tot problemen geleid in de vorm van water in de kruipruimte c.q. kelder? Ja / Nee

Zo ja, welk type CV-ketel is het en hoe oud is deze? : _____

Wanneer is deze voor het laatst onderhouden? : _____

- b. Is meer dan 1 keer per jaar bijvullen van de CV-installatie noodzakelijk? Ja / Nee

Zo ja, hoe vaak? : _____

- c. Zijn er radiatoren die niet warm worden? Ja / Nee

Zo ja, welke? : _____

- d. Zijn er radiatoren of (water)leidingen die lekken? Ja / Nee

Zo ja, waar? : _____

- e. Zijn er radiatoren of (water)leidingen die ooit zijn bevroren? Ja / Nee

Zo ja, waar? : _____

- f. Zijn er vertrekken die niet (goed) warm worden? Ja / Nee

Zo ja, welke? : _____

- g. In welk jaar zijn voor het laatst de aanwezige schoorsteenkanalen/rookgasafvoeren geveegd/gereinigd? : _____

- h. Is de trek van aanwezige schoorsteenkanalen goed? Ja / Nee

- i. Is de elektrische installatie vernieuwd? Ja / Nee

Zo ja, wanneer? : _____

- j. Zijn u gebreken bekend aan de technische installaties? Ja / Nee

Zo ja, welke? : _____

- a. Is er sprake (geweest) van gebreken aan de fundering? Ja / Nee
 Zo ja, waar? : _____
- b. Is de kruipruimte toegankelijk? Ja / Nee
- c. Is de kruipruimte droog? Ja / Nee
- d. Is er sprake van vochtdoorslag door de kelderwand? Ja / Nee
- e. Is de grondwaterstand in de afgelopen jaren waarneembaar gewijzigd of is er sprake van wateroverlast geweest? Ja / Nee
 Zo ja, heeft dit tot problemen geleid in de vorm van water in de kruipruimte c.q. kelder? Ja / Nee
 Zo ja, welk type CV-ketel is het en hoe oud is deze? : _____
 Wanneer is deze voor het laatst onderhouden? : _____
- b. Is meer dan 1 keer per jaar bijvullen van de CV-installatie noodzakelijk? Ja / Nee
 Zo ja, hoe vaak? : _____
- c. Zijn er radiatoren die niet warm worden? Ja / Nee
 Zo ja, welke? : _____
- d. Zijn er radiatoren of (water)leidingen die lekken? Ja / Nee
 Zo ja, waar? : _____
- e. Zijn er radiatoren of (water)leidingen die ooit zijn bevroren? Ja / Nee
 Zo ja, waar? : _____
- f. Zijn er vertrekken die niet (goed) warm worden? Ja / Nee
 Zo ja, welke? : _____
- g. In welk jaar zijn voor het laatst de aanwezige schoorsteenkanalen/rookgasafvoeren geveegd/gereinigd? : _____
- h. Is de trek van aanwezige schoorsteenkanalen goed? Ja / Nee
- i. Is de elektrische installatie vernieuwd? Ja / Nee
 Zo ja, wanneer? : _____
- j. Zijn u gebreken bekend aan de technische installaties? Ja / Nee
 Zo ja, welke? : _____

Algemene informatie over de Egmond

Geschiedenis

In de vroege Middeleeuwen stichtte graaf Dirk I rond 950 een klooster voor nonnen aan de rand van de duinen. Graaf Dirk II verving het nonnenklooster door een abdij. Deze Sint-Adelbertabdij te Egmond-Binnen is de oudste abdij in Nederland. De abdij groeide uit tot het belangrijkste culturele centrum van het middeleeuwse Holland en had een zeer grote en befaamde bibliotheek.

In het jaar 977 ontstond achter de duinen het dorp Egmond aan Zee, later bestuurd door de abdij en haar beschermheer. Het nabijgelegen, reeds voor de vroege middeleeuwen bestaande, dorp *Hallum* veranderde in de loop van de tijd van naam. In 1350 komt de plaats voor als *Egmunde*. In later stadium komt de plaats voor als *Egmont Binne*. Het riddersgeslacht van Egmond, het Huis van Egmont, vestigde zich op een grote boerderij (hoeve) ten noorden van de abdij. Uit deze hoeve ontstond de plaats Egmond aan den Hoef en in de 11e eeuw het slot van de graven van Egmond.

In 1573 werden de abdij en het kasteel op bevel van Willem van Oranje verwoest. De fundamenten van het slot Egmond zijn in de jaren dertig van de 20e eeuw opgemetseld in het kader van een werkgelegenheidsproject. Ze zijn samen met het restant van de Rentmeestertoren, omgeven door de slotgracht, nog te bezichtigen in Egmond aan den Hoef. De oude slotkapel, gelegen naast de slotruïne, is in de twintigste eeuw in oude luister hersteld.

In 1978 zijn Egmond aan Zee, Egmond aan den Hoef, Egmond-Binnen en de polderbuurtschap Egmondermeer samen opgegaan in de gemeente Egmond.

Op 1 januari 2001 is de gemeente Egmond gefuseerd met de gemeente Bergen en Schoorl tot de nieuwe gemeente Bergen.

In de Egmonden vindt u tal van verenigingen op het gebied van kunst, cultuur en recreatie.

Naast de Abdij van Egmond in Egmond-Binnen en het Slot op den Hoef met de Slotkapel en de Slotgracht in Egmond aan den Hoef, is één van de grootste trekpleisters uiteraard het strand! In de zomer trekt dit jaarlijks vele tienduizenden bezoekers en vooral Egmond aan Zee bruist dan van vertier. Maar ook in de winter is het allerm minst saai. Op zondag zijn de winkels in Egmond aan Zee, het winkelcentrum De Driehoek in Egmond aan den Hoef en de Dekamarkt in Egmond-Binnen geopend. Tevens worden er tal van activiteiten georganiseerd die zorgen voor een levendig geheel, zoals bijv. de jaarlijkse halve marathon, de wandelmarathon, de nieuwjaarsduik en de visserijdag. In de maanden juni, juli en augustus vindt er elke woensdag van 17.00 – 22.00 uur een gezellige braderie plaats in Egmond aan Zee. In de zomermaanden is er zondagavond het 'Loop naar de Pomp' festival in Egmond aan Zee.

Bijzonderheden:

- De inwoners van Egmond aan Zee worden *Derpers* genoemd, die van Egmond aan den Hoef *Hoevers* en die van Egmond-Binnen *Binders*.
- In Egmond aan Zee staat een 37 meter hoge vuurtoren, genaamd J.C.J. van Speijk.
- Elk jaar wordt op de tweede zondag van januari een halve marathon gelopen.
- Sinds 1998 wordt jaarlijks de mountainbike-tocht Egmond-Pier-Egmond gereden.
- In de drie Egmonden wonen gezamenlijk (peildatum: jan. 2019) ongeveer 10.900 inwoners.

Gemeentehuis

Jan Ligthartstraat 4
1817 MR Alkmaar
072-8880000

Onderwijs



Basisscholen

De Branding
Pastoor van Kleefstraat 19
1931 BL Egmond aan Zee
072-5069995

De Driemaster (openbaar)
Admiraal de Ruyterweg 1
1931 VE Egmond aan Zee
072-5061661

Kindcentrum De Kiem
Prinses Marijkelaan 1
1934 EA Egmond aan den Hoef
072-5061694

De Windhoek
Herenweg 72 A
1935 AG Egmond-Binnen
072-5070888

Voortgezet onderwijs

De dichtstbijzijnde instellingen zijn te vinden in Heiloo, Alkmaar en Bergen.

Vervoer

Buslijn 165 rijdt van Egmond aan Zee via Egmond aan den Hoef naar Alkmaar v.v. maandag t/m vrijdag vanaf 06.44 uur – 23.44 uur, 2/3/4 keer per uur en vanaf 19.44 uur elk uur. Zaterdag vanaf 08.49 uur - 23.49 uur elk half uur en zondag vanaf 09.49 uur - 23.49 uur elk uur.

Buslijn 164 rijdt van Egmond aan Zee via Egmond aan den Hoef, Egmond-Binnen en Bakkum naar Castricum v.v. maandag t/m vrijdag om 06.03, 07.03, 08.03, 14.03, 15.03, 16.03 en 17.03 uur.

Buslijn 408 rijdt van Egmond aan Zee via Egmond aan den Hoef en Egmond-Binnen naar Heiloo v.v. maandag t/m zondag vanaf 09.22 uur – 17.22 uur, elk uur.

Buslijn 410 rijdt van Egmond aan Zee via Egmond aan den Hoef, Bergen aan Zee, Bergen, Schoorl en Groet naar Camperduin v.v. maandag t/m vrijdag vanaf 09.20 uur – 17.10 uur, elk uur en zaterdag vanaf 11.20 uur – 17.10 uur, elk uur.

Zie voor informatie en de meest actuele tijden www.connexion.nl of www.9292.nl.

Bibliotheek

Bibliotheek Kennemerwaard
Voorstraat 41
1931 AH Egmond aan Zee
072-5062146

Huisartsen

Huisartsenpraktijk Egmond aan Zee
Admiraal de Ruyterweg 1
1931 VE Egmond aan Zee
072-5061252

Huisartsenpraktijk Binnema, Van Geldern en Smits
Herenweg 269A
1934 BC Egmond aan den Hoef
072-5061263

Zie voor meer informatie www.bergen-nh.nl

AANVULLENDE GEGEVENS

Uitnodiging



De aanbieding van deze woning dient te worden gezien als een uitnodiging tot het uitbrengen van een bieding. Indien u op deze woning een bod wilt uitbrengen, kunt u dat (bij voorkeur) via uw eigen makelaar doen. Wij bespreken uw bod en eventuele andere ingekomen biedingen met de eigenaar. Deze bepaalt aan wie hij verkoopt of aan wie hij een tegenvoorstel doet.

Gebreken

Er zijn verkoper de volgende niet direct zichtbare gebreken bekend: **geen**.

Details

Verkoper stelt uitdrukkelijk dat een verkoop niet eerder tot stand komt dan nadat niet alleen over de hoofdzaken (prijs, object) maar ook over de details (zoals oplevering, roerende zaken etc.) overeenstemming is bereikt.

Koopakte

Behoudens nadere afspraken gelden de standaard regels, zoals deze voorkomen in de modelkoopakte die is opgesteld door de **Nederlandse Vereniging van Makelaars (NVM)**. De waarborgsom c.q. bankgarantie is gebruikelijk 10% van de koopsom en wordt voldaan aan de notaris.

Eventueel door de koper te maken voorbehouden (zoals het verkrijgen van een woonvergunning, hypotheek, nationale hypotheekgarantie) worden alleen vermeld als deze in de onderhandelingen zijn afgesproken.

Bedenktime en opschortende voorwaarde

Bedenktime:

De koper die een natuurlijke persoon is en niet handelt in de uitoefening van een beroep of bedrijf heeft bedenktijd om deze koopovereenkomst te ontbinden. De bedenktijd duurt drie dagen en begint om 0:00 uur van de dag die volgt op de dag dat de tussen partijen opgemaakte akte (in kopie) aan de koper ter hand gesteld is. Ontvangst van (een kopie van) de akte bij het notaris kantoor wordt ook aangemerkt als terhandstelling aan koper.

Indien de bedenktijd op een zaterdag, zondag of algemeen erkende feestdagen eindigt wordt deze verlengd tot en met de eerstvolgende dag die niet een zaterdag, zondag of algemeen erkende feestdag is.

De bedenktijd wordt, zo nodig, zoveel verlengd, dat daarin tenminste twee dagen voorkomen die niet een zaterdag, zondag of algemeen erkende feestdag zijn.

Opschortende voorwaarde:

Deze overeenkomst komt tot stand onder de opschortende voorwaarde dat beide partijen deze akte ondertekenen. Als niet uiterlijk op de tiende werkdag nadat de eerste partij ondertekend heeft, (een kopie van) de door beide partijen ondertekende akte bij het notaris kantoor is ontvangen, wordt de overeenkomst geacht niet tot stand gekomen te zijn.

Algemene ouderdomsclausule

Kopers verklaren ermee bekend te zijn dat het hierbij verkochte inmiddels circa jaar oud is en bekend zijn met de dienovereenkomstige staat van het pand. Kopers aanvaarden al in verband daarmee voorziene en/of te verwachten tekortkomingen van het onroerend goed, in het bijzonder wat betreft fundering, gevels, leidingen, lozingen, daken en eventueel installaties, ook voor zover die een tijdelijke belemmering kunnen zijn voor het normale gebruik van het verkochte. De kopers bevestigen dat het verkochte in de zin van art. 7.17 BW aan de gesloten overeenkomst beantwoordt.

Art. 7.17 BW

1. de afgeleverde zaak moet aan de overeenkomst beantwoorden.

2. een zaak beantwoordt niet aan de overeenkomst indien zij niet de eigenschappen bezit die de koper op grond van de overeenkomst mocht verwachten. De koper mag verwachten dat de zaak de eigenschappen bezit die voor een normaal gebruik daarvan nodig zijn en waarvan hij de aanwezigheid niet behoefde te betwijfelen, alsmede de eigenschappen



die nodig zijn voor een bijzonder gebruik dat bij de overeenkomst is voorzien.

Aanwezigheid asbest

In de onroerende zaak kunnen asbest houdende stoffen aanwezig zijn. Bij eventuele verwijdering van asbest houdende materialen dienen op grond van milieuwetgeving speciale maatregelen te worden genomen. Koper verklaart hiermee bekend te zijn en vrijwaart verkoper voor alle aansprakelijkheid die uit de aanwezigheid van enig asbest in de onroerende zaak kan voortvloeien.

Vorbehoud

Hoewel gestreefd is naar een zo nauwkeurig mogelijke inventarisatie van de beschikbare gegevens, moet er van uitgegaan worden dat het bovenstaande slechts indicatief is. De gegevens (bedragen, jaartallen, omschrijvingen, etc.) zijn soms verkregen door mondelinge informatie. De koper heeft zijn eigen onderzoeksplicht naar alle zaken die voor hem van belang zijn. **Kruijff Makelaardij o.g.** kan u desgewenst verwijzen naar de betreffende instanties.

Eigen huis

Indien u momenteel eigenaar bent van een woning dan geven wij u graag een indicatie van de opbrengst en een inzicht van de verkoopmogelijkheden. Voor een vrijblijvend gesprek kunt u een afspraak met ons maken.

Inlichtingen

Kruijff Makelaardij o.g.
Voorstraat 43
1931 AH Egmond aan Zee
Tel.: 072-507 08 18
e-mail: info@kruijffmakelaardij.nl
website: www.kruijffmakelaardij.nl

EEN BOD UITBRENGEN

U belt of mailt ons. De volgende gegevens willen wij graag van u weten:

- De hoogte van uw bieding
- De voorwaarden waaronder u de bieding doet (bijvoorbeeld financiering van koopsom en kosten)
- De datum wanneer u het pand wilt aanvaarden
- Of u akkoord gaat met de lijst roerende zaken zoals in de brochure is vermeld; zo nee, dan vragen wij u

afwijkingen aan ons op te geven. Bovenstaande bespreken wij met de verkoper en koppelen wij aan u terug. U bent nu in onderhandeling. Indien overeenstemming is bereikt over prijs en voorwaarden verzoeken wij u uw personalia* aan ons op te geven zodat de koopakte kan worden opgemaakt.

* volledige voornamen, achternaam, geboortedatum, geboorteplaats, tel. nr., emailadres (indien bekend), beroep, burgerlijke staat, huwelijksgoederenregime (indien gehuwd dan in gemeenschap van goederen of huwelijkse voorwaarden)

DE INHOUD VAN DEZE BROCHURE IS BEDOELD OM U EEN ZO
DUIDELIJK MOGELIJKE INDRUK TE GEVEN VAN DE AANBIEDING.
ALHOEWEL DE BROCHURE MET ZORG IS SAMENGESTELD
AANVAARDT NOCH DE EIGENAAR NOCH DE VERKOPER ENIGE
AANSPRAKELIJKHEID VOOR DE JUISTHEID VAN DE VERMELDE



GEGEVENS. WIJ ADVISEREN U UW EIGEN NVM MAKELAAR TE RAADPLEGEN.



Kruijff Makelaardij v.o.f
Voorstraat 43
1931 AH, EGMOND AAN ZEE
Tel: 072-5070818

E-mail: info@kruijffmakelaardij.nl