

WILBRINK • V. D. VLUGT

M A K E L A A R S



Warmond
Veerpolder 1 025



WILBRINK • V. D. VLUGT

M A K E L A A R S

Beste geïnteresseerde,

Namens de verkoper(s) bedanken wij u voor de getoonde interesse in deze woning. Met deze brochure willen we u zo compleet mogelijk informeren over de woning.



Wellicht is dit de woning die u zoekt en breekt een spannende periode aan. Niet alleen voor u, maar ook voor de verkopers. Hoe dan ook zijn zij zeer benieuwd naar uw reactie. Wij vragen u dan ook uw mening (positief of negatief) te laten weten zodat wij de verkopers daarover kunnen inlichten.

Indien u na het lezen van deze brochure nog vragen heeft of een bod wilt doen, neem dan contact op met ondergetekende.

Met vriendelijke groet,
Wilbrink & v.d. Vlugt Makelaars

Bart van der Aart
Vastgoedadviseur



 info@wilbrinkvandervlugt.nl
 (0252) 41 90 49

 www.veerpolder1-025.nl

WARMOND
VEERPOLDER 1 025

Type	: Uitstekend onderhouden recreatiewoning met fantastisch uitzicht over vaarwater De Leede en de jachthavens. Gelegen in een kleinschalig appartementencomplex.
Ligging	: Het appartementencomplex is op korte afstand van zowel Leiden als recreatiegebied Het Joppe. Op slechts 500 meter vind je een scala aan voorzieningen zoals een golfbaan, tennis- padelbanen, bowlingcentrum, wellness, sportschool en diverse indooractiviteiten. Warmond zelf biedt gezellige horeca, met als absolute blikvanger restaurant De Moerbei. Ook de bereikbaarheid is uitstekend met snelle verbindingen naar de A44 en N206, waardoor steden als Leiden, Den Haag, Amsterdam en Schiphol eenvoudig te bereiken zijn.
Bouwjaar	: 2013
Kadastraal	: Gemeente Warmond sectie C, nummer 804, appartementenindex 25 Gemeente Warmond, sectie C, nummer 804, appartementenindex 39
Woonoppervlakte	: 86m ²
Gebouw gebonden buitenruimte	: 15m ²
Inhoud woning	: 273m ³
Balkon	: Gelegen op het Noordwesten met uitzicht over de jachthaven
Verwarming	: CV installatie (2013)
Warm water	: CV installatie (2013)
Energie label	: A
Onroerend zaak bel.	: € 315,61 p.j.
Voorschot Energiekosten	: € 111,66 p.m.
Servicekosten V.v.E	: € 306,89 p.m.
Op te nemen clausule in de koopovereenkomst	: Eigenaar nooit zelf bewoond, recreatiewoning tijdelijk verblijf
Oplevering	: In overleg
Vraagprijs	: € 415.000 k.k.

A balcony view of a marina. In the foreground, there is a brick wall and a metal railing. Below the railing, a concrete ledge is visible. In the background, a marina is filled with various boats, including sailboats and motorboats. The water is calm, and the sky is overcast with grey clouds. To the right, a house with a brown tiled roof and white walls is visible. The overall scene is a peaceful waterfront setting.

Deze woning is gebouwd in 2013 en verkeert in zeer goede staat van onderhoud. Het complex beschikt over een gezonde en actieve VvE, wat bijdraagt aan zorgeloos eigenaarschap. De woning eventueel volledig gemeubileerd te verkrijgen, waardoor je deze direct kunt betrekken of verhuren.



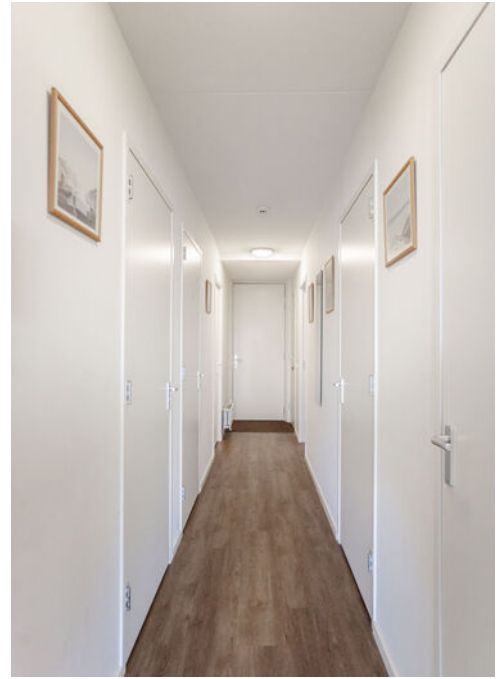

Via de nette centrale entree met brievenbussen en bellenbord betreed je het verzorgde complex. Met de lift bereik je de etages, waarna je via de open en lichte galerij bij de woning aankomt. Je komt binnen in de hal, die centraal in de woning is gelegen en toegang biedt tot vrijwel alle vertrekken.







Wanneer je verder loopt, kom je in de ruime en lichte woonkamer met open keuken. Dit is zonder twijfel het hart van de woning. Dankzij de grote raampartijen geniet je hier van een prachtige lichtinval en een weids uitzicht over het water.







De open keuken sluit naadloos aan op de leefruimte en maakt het geheel tot een gezellige plek om te koken en te verblijven.



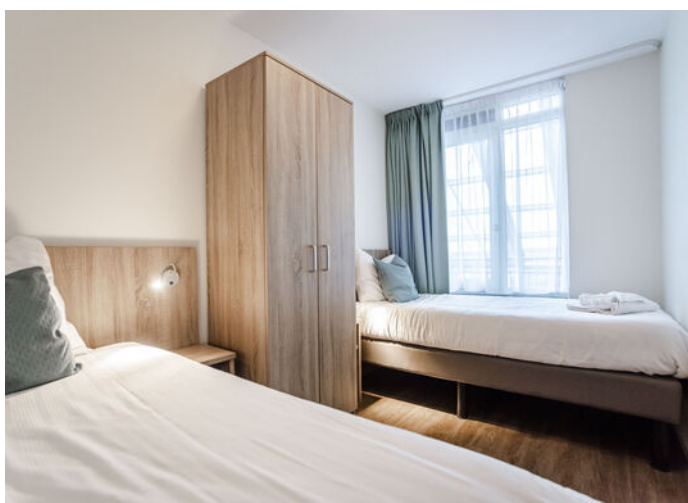

Aan de voorzijde bevinden zich twee goed bemeten slaapkamers, beide prettig licht en praktisch in te richten.

Daarnaast is er een bijzonder royale berging/bijkeuken aanwezig met aansluitingen voor de wasmachine en volop opbergruimte. Hier bevindt zich ook de eigen cv-ketel.

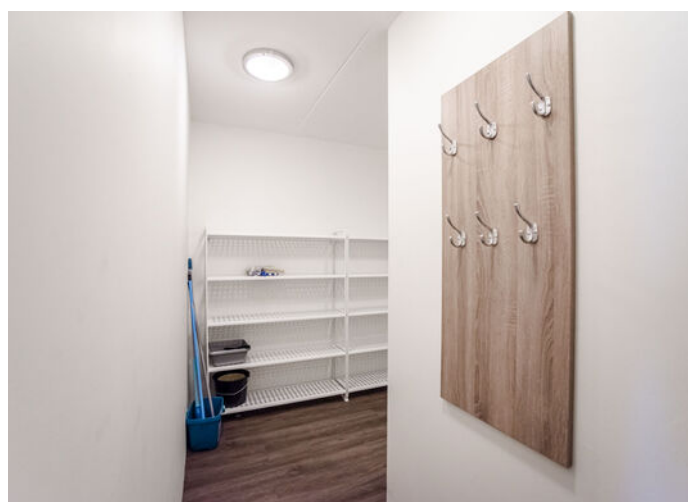



Vanuit de hal bereik je tevens het separate toilet en de ruime badkamer, die is voorzien van alle gemakken.

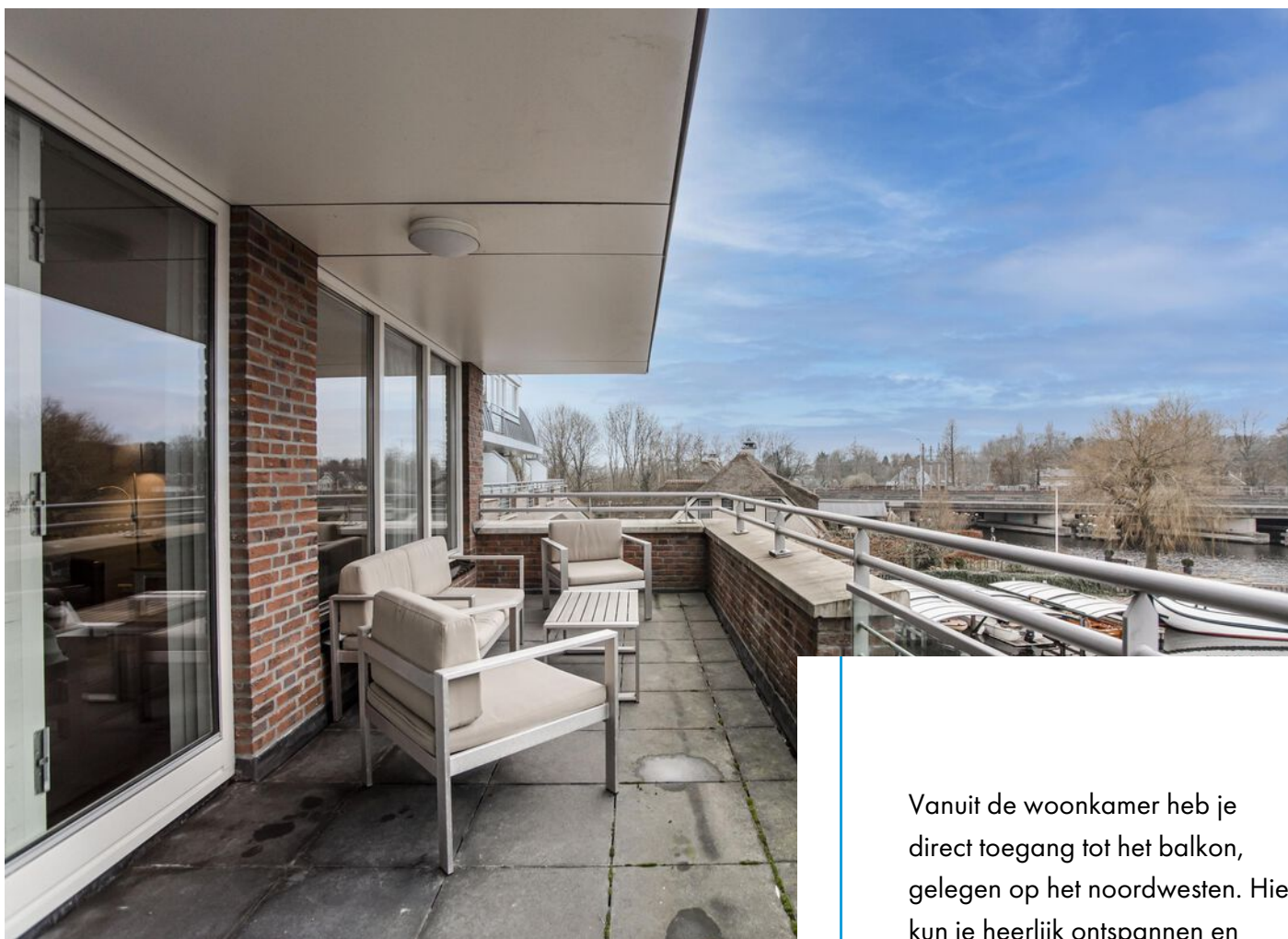

Vanuit de woonkamer heb je direct toegang tot het balkon, gelegen op het noordwesten. Hier kun je heerlijk ontspannen en genieten van het uitzicht over de jachthaven en vaarwater De Leede.



Plattegrond

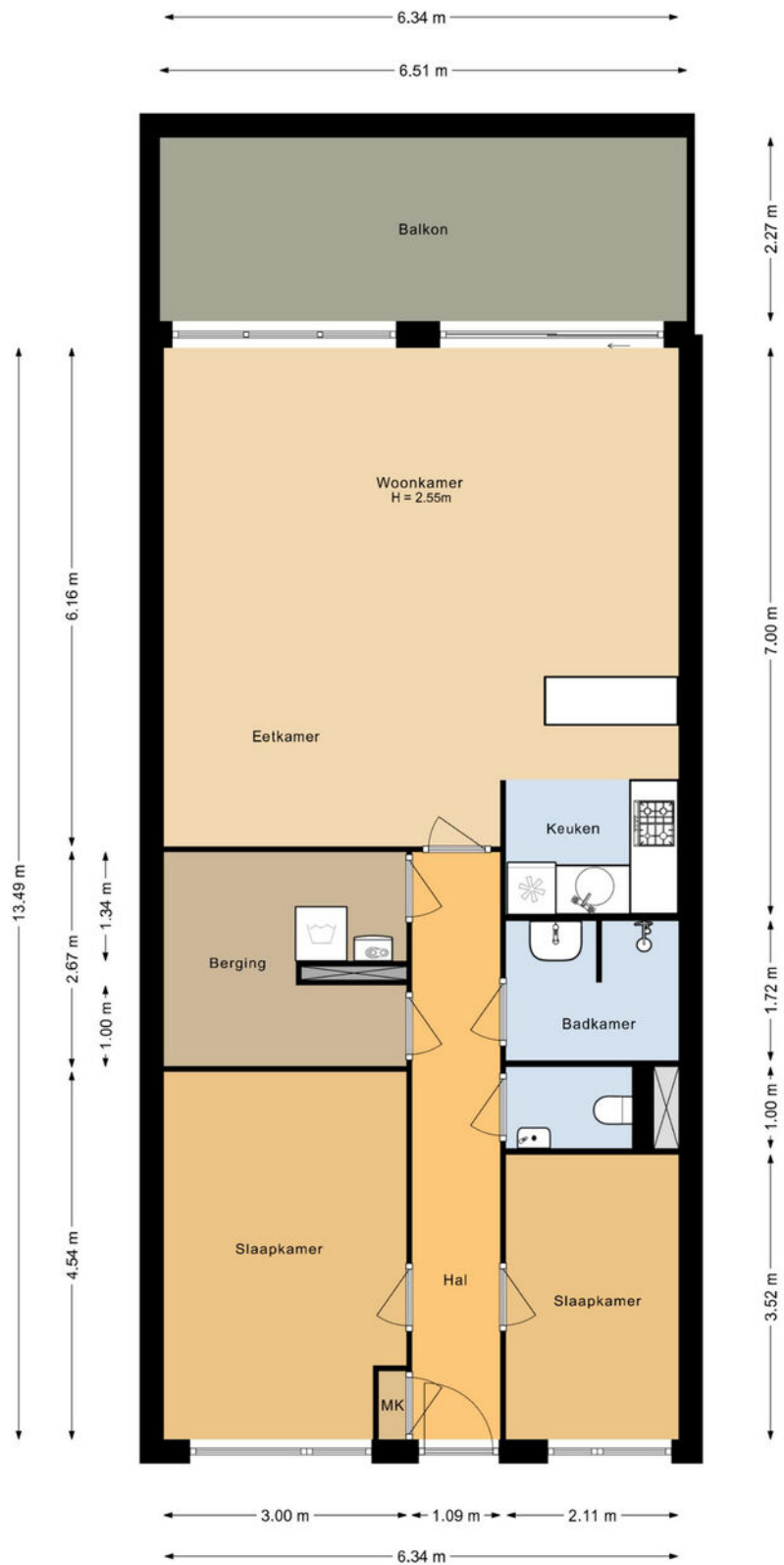

Appartement
Veerpolder 1-025
Warmond

Meetrapport



Veerpolder 1-025 2361 KV, Warmond

Opdrachtgever:	Wilbrink & v.d Vlucht Makelaars
Datum opname:	1 april 2026
Datum meetrapport:	1 april 2026
Type woning:	Appartement

Beschrijving	Aantal m2:	
Gebruiksopp. Wonen:	circa	85,5
Gebruiksopp. Overig inpandige ruimte(n):	circa	0,0
Gebruiksopp. Gebouwgebonden buitenruimte(n):	circa	14,8
Gebruiksopp. Externe bergruimte(n):	circa	0,0
Totale Vloer Oppervlakte:	circa	85,5
Bruto Inhoud in m3:	circa	273

Notities bij meting:

Dit rapport is opgesteld en ondertekend door TibiMedia. Hierbij verklaren wij het rapport naar beste kennis en wetenschap te hebben ingevuld.

Hillegom, 1 april 2026

TibiMedia

Interesse in deze woning?

Met vragen kunt u altijd terecht bij de makelaar. Daarnaast vindt u ook veel informatie op de eigen website van deze woning, zoals een uitgebreide video, het meetrapport, de vragenlijst ingevuld door de verkoper over de staat van de woning, het rapport van de bouwkundige keuring (indien beschikbaar) en andere relevante stukken. Ook kunt u de zonnestand bekijken en relevante afstanden tot bijvoorbeeld winkels, scholen, horeca en openbaar vervoer.

Verantwoording

Deze informatie is door ons met de nodige zorgvuldigheid samengesteld. Onzerzijds wordt echter geen enkele aansprakelijkheid aanvaard voor enige onvolledigheid, onjuistheid of anderszins, dan wel de gevolgen daarvan. Alle opgegeven maten en oppervlakten zijn indicatief. Wij, noch de eigenaar van dit woonhuis, aanvaarden enige aansprakelijkheid voor de juistheid van de vermelde gegevens.

Meetinstructie

De meetinstructie is gebaseerd op de NEN2580. De Meetinstructie is bedoeld om een meer eenduidige manier van meten toe te passen voor het geven van een indicatie van de gebruiksoppervlakte. De meetinstructie sluit verschillende meetuitkomsten niet volledig uit, door bijvoorbeeld interpretatieverschillen, afrondingen of beperkingen bij het uitvoeren van de meting.

Een bod uitbrengen

Onderzoeksplicht van de koper

Wij gaan er vanuit dat u, voordat u een bod uitbrengt op de woning, onderzoek heeft verricht naar alle aspecten die in het algemeen van belang zijn bij het nemen van uw aankoopbeslissing, zoals vermeld in het Burgerlijk Wetboek. Daartoe behoort minimaal het bestuderen van de informatie die door ons wordt aangeboden, het inwinnen van informatie bij de gemeente en een onderzoek naar uw financiële mogelijkheden.

Het bod

Als u besluit een bod uit te brengen op de woning kan dat mondeling of schriftelijk. Betrek bij uw bod ook andere factoren die voor u van belang zijn, zoals aanvaarding, ontbindende voorwaarden, roerende zaken, etc. Met ontbindende voorwaarden geeft u aan dat de koop onder bepaalde omstandigheden niet doorgaat. Zo weet u mogelijk nog niet zeker of u de hypotheek rond krijgt. In dat geval kunt u een bod onder voorbehoud financiering doen. Vermeld in dit geval ook het benodigde hypotheekbedrag.

Onderhandeling

Als u een bod uitbrengt (mondeling of schriftelijk) is er nog geen sprake van een onderhandeling. Pas wanneer wij namens de verkoper een tegenvoorstel doen, is er daadwerkelijk sprake van een onderhandeling.

Koopakte

Behoudens nadere afspraken gelden de standaardregels zoals deze voorkomen in de modelkoopakte, die is opgesteld door de Nederlandse Vereniging van Makelaars NVM, de consumentenbond en de Vereniging Eigen Huis. Als waarborgsom (of bankgarantie) is gebruikelijk 10% van de koopsom te voldoen bij de notaris. Eventueel door de koper te maken voorbehouden worden alleen vermeld als deze in de onderhandelingen zijn afgesproken.

Aanvullende clausules

Bij woningen die ouder zijn dan 25 jaar zal er in de koopakte een ouderdomsclausule worden opgenomen waarin wordt gesteld dat de koper rekening dient te houden met het feit dat de eisen die destijds aan de bouwkwaliteit gesteld werden lager kunnen liggen dan bij nieuwere woningen. Daarnaast zal er bij woningen die dateren van vóór 1993 in de koopakte een asbestclausule worden opgenomen waarin verkoper verklaart dat gedurende de periode dat hij eigenaar was geen asbesthoudende stoffen op of in de onroerende zaak zijn aangebracht, maar niet kan uitsluiten dat er in de onroerende zaak asbesthoudende stoffen aanwezig zijn. Bij woningen die verkocht worden in opdracht van een verkoper die de woning niet zelf heeft bewoond, kan er een niet-zelfbewoningsclausule worden opgenomen. Hierin is vastgelegd dat verkoper de woning nooit zelf heeft gebruikt en dat verkoper niet op de hoogte is van eigenschappen en/of gebreken waarvan hij wel op de hoogte zou zijn geweest als hij de woning zelf feitelijk had gebruikt. Deze clausule wordt bijvoorbeeld ingezet wanneer erfgenamen een woning verkopen.

Notariskeuze

De notariskeuze ligt bij de koper. Echter indien de notaris voor de handelingen die ten behoeve van verkoper worden uitgevoerd hogere kosten in rekening brengt dan te doen gebruikelijk, dan zijn deze meerdere kosten voor rekening van de koper.

Energielabel

Verkoper zal bij de notariële eigendomsoverdracht aan koper een energielabel overhandigen, tenzij anders is afgesproken of indien dit op grond van het besluit energieprestatie een dergelijk label of certificaat niet noodzakelijk is. Voor meer informatie www.rvo.nl.

Uw huidige woning

Bent u op dit moment reeds eigenaar van een woning of appartement, dan bieden wij u onze diensten aan voor een vrijblijvende en gratis waardebeoordeling van uw huidige woning. Dit in verband met een door u te nemen beslissing omtrent de woning die u zojuist heeft bezocht. Graag vertellen wij u in een persoonlijk gesprek wat wij voor u kunnen betekenen.

De makelaar

Deze woning wordt u namens de verkoper aangeboden door Wilbrink & v.d. Vlucht Makelaars. De belangen van de verkoper worden dan ook behartigd door Wilbrink & v.d. Vlucht Makelaars. Kandidaat-kopers geven wij dan ook altijd in overweging om een eigen NVM-makelaar in te schakelen voor begeleiding bij de **aankoop**.

Ook uw woning verkopen?

Met elkaar maken wij het waar(d).



Wilbrink & v.d. Vlugt Makelaars is al jarenlang de betrouwbare partner in wonen: professioneel, persoonlijk en met hart voor uw belang. Daar kunt u op vertrouwen. Of het gaat om een nieuwbouw woning, een appartement, een eengezinswoning of een riante villa, wij kennen de markt als geen ander. We zijn actief in elk segment, in de hele regio van Haarlem tot Wassenaar tot Alphen a/

NVM-Makelaar

Wilbrink & v.d. Vlugt Makelaars is aangesloten bij de Nederlandse vereniging van Makelaars (NVM). Ons kantoor telt twee Register Makelaars/Taxateurs, één Register Makelaar en twee Makelaars, allen lid NVM, vijf gediplomeerde binnendienstmedewerkers en een medewerker buitenreclame en onderhoud. Dat maakt ons uniek in de regio en biedt u de meeste zekerheid. Onze technische kennis en kennis van de markt is altijd up-to-date.

Specialist in exclusief wonen

De exclusieve woningmarkt vereist een aparte benadering. De aan- of verkoop van uw exclusieve woning is bij ons in de allerbeste handen. Discretie, een grondige aanpak, duidelijke kwaliteitsprocedures en een zorgvuldig opgebouwd netwerk zijn daarbij belangrijk. In dit segment komt in meer dan de helft van de gevallen de koper niet op het huis af, maar wordt het huis onder de aandacht van een potentiële koper gebracht.

Qualis en Baerz & co

Wilbrink & v.d. Vlucht is aangesloten bij Qualis en Baerz & co. Via deze wegen werken wij samen met de beste makelaars van Nederland. We maken gebruik van gezamenlijke marketing, zoals publicatie in Qualis Magazine en Qualis Gallery. Zo wordt uw exclusieve woning landelijk en bij de juiste doelgroep onder de aandacht gebracht. Uw huis is zo ook vindbaar via tientallen websites van onze aangesloten makelaarspartners, Baerz.com en Qualis.nl. Via deze portals zijn wij rechtstreeks online verbonden met diverse internationale luxury home portals. Waaronder het vermaarde Luxuryrealestate.com, Rightmove.co.uk en Luxuryestate.com. Dit stelt ons in staat om exclusieve woningen aan te bieden onder een wereldwijd vermogend koperspubliek.

Actief in ieder segment

Meer dan eens krijgen we de vraag of Wilbrink & v.d. Vlucht Makelaars alleen exclusieve woningen verkoopt. Niets is minder waar. Ons aanbod is heel divers, we verkopen woningen in iedere prijsklasse. Onze dienstverlening is wél heel uitgebreid en daarmee misschien exclusief te noemen. Wij weten als geen ander hoe belangrijk het is dat we de woning goed voor u verkopen en proberen u zoveel mogelijk te ontzorgen. Samen met ons team geven we u de aandacht die u verdient en streven we naar het beste resultaat.

Ons aanbod is goed in beeld

Voor iedere woning bepalen we samen de beste marketing aanpak. Via onze website www.onsaanbod.nl kunt u rechtstreeks onze panden bekijken. Uiteraard vindt u ons aanbod ook op Funda.nl. Ons aanbod in exclusieve woningen vindt u ook op www.Qualis.nl en Baerz.com. Daarnaast adverteren we in diverse landelijke en lokale bladen en in de bioscoop. Wij zijn ook zeer actief op de verschillende sociale media.

Uw droomhuis nog niet gevonden?

Mocht dit niet uw droomwoning zijn, dan gaan wij graag samen met u op zoek naar een woning die wel aan al uw wensen voldoet. Neem contact met ons op.

Wilt u ook als eerste op de hoogte gehouden worden van ons nieuwe woningaanbod? Benieuwd welke woningen verkocht zijn of inspiratie nodig voor uw eigen woning? Volg ons dan op Facebook, Instagram en LinkedIn. We verwelkomen u daar graag!



Wij staan voor u klaar

Vragen?

Neem gerust contact met ons op als u meer informatie wilt. We zijn u graag van dienst. We zijn bereikbaar op werkdagen van 8.30 – 23.00 uur op tel. **0252-419049** of per mail: **info@wilbrinkvandervlugt.nl**



Frits R. Wilbrink RM
NVM Register Makelaar
Directeur



Miranda M.C.J. van der Wagt-Waasdorp RM RT
NVM Register Makelaar, NVM
Register Taxateur, Adjunct
Directeur



**Brigitte Rutten-Wilbrink
MSc, K RMT**
NVM Makelaar
Directeur



Rick T.P.M. Broekhof RM RT
NVM Register Makelaar, NVM
Register Taxateur



Bart van der Aart
Vastgoedadviseur



Daniëlle de Hollander
Commercieel medewerker
binnendienst



Angelique de Boer
Commercieel medewerker
binnendienst



Wendy Vink
Commercieel medewerker
binnendienst



Marie-José Zwaan
Commercieel medewerker
binnendienst