



€ 750.000 k.k.



164 m<sup>2</sup>



305 m<sup>2</sup>



4



A

**Benny Goodmanstraat 16,**  
1544 LR Zaandijk

[www.bennygoodmanstraat16.nl](http://www.bennygoodmanstraat16.nl)



075-6140614



[info@peterpals.nl](mailto:info@peterpals.nl)



[www.peterpals.nl](http://www.peterpals.nl)



## Welkom bij Peter Pals Makelaardij!

Met veel aandacht en nauwkeurigheid hebben wij deze brochure voor u gemaakt. U vindt er behalve de foto's van de woning ook veel informatie in.

Bent u na het lezen en bekijken van deze brochure nieuwsgierig geworden naar deze woning?

Maak dan snel een afspraak voor een bezichtiging!

Dan zullen onze enthousiaste makelaars u alles laten zien en uw eventuele vragen beantwoorden.

Onze gemiddelde beoordeling op Funda:

Verkoop **9,8**

Lokale marktkennis **9,8**  
Service en begeleiding **9,8**

Deskundigheid **9,8**  
Prijs / kwaliteit **9,8**



Like en volg ons op Facebook en Instagram.  
Zo blijft u op de hoogte van ons nieuwe aanbod en nieuws!

  /peterpalsmakelaardijog



Bouwjaar	<b>1994</b>
Woonoppervlakte	<b>164 m<sup>2</sup></b>
Perceeloppervlakte	<b>305 m<sup>2</sup></b>
Inhoud	<b>569 m<sup>3</sup></b>

Aantal kamers:	<b>5 (4 slaapkamers)</b>
Aantal slaapkamers:	<b>4</b>
Aantal badkamers	<b>1 badkamer en 2 aparte toiletten</b>
Energie label	<b>A</b>

# Omschrijving

Wat een plaatje is deze twee-onder-éénkapwoning op een prachtige locatie direct aan open vaarwater op een perceel van maar liefst 305 m<sup>2</sup> EIGEN GROND! Dit is een unieke kans want dit type woningen komen bijna nooit in de verkoop. In 2024 is deze zeer goed onderhouden woning vrijwel geheel gemoderniseerd. Wat dacht u van een luxe keuken met o.a. wijnkoeler, luxe sanitair (separaat toilet 2x en een moderne badkamer met o.a. inloofdouche en ligbad), ankerloze wanden (dus weinig tot geen geluidsoverlast), 4 slaapkamers, carport met eigen oprit en laadpaal en zonnige en diepe (17 meter) achtertuin op het zuiden met een mooie ligging aan het water. Aan alles ziet u dat de huidige eigenaren hier met veel plezier en aandacht hebben gewoond. Deze woning biedt veel mogelijkheden, bewonen met een groot gezin of een combinatie van wonen en werken aan huis.

Dit is echt thuiskomen op een plek waar rust, ruimte en water samenkomen. Vanuit de woonkamer heeft u een mooi zicht op de achtertuin aan het water. De tuin heeft meerdere zitjes waar u heerlijk kunt genieten van de ochtendzon en de lange zomeravonden, u kunt hier mede dankzij de ligging op het zuiden de gehele dag genieten van de zon!

De woning is gelegen in de rustige en populaire woonwijk Rooswijk-Noord. Het is een prettige en kindvriendelijke buurt met goede voorzieningen en bereikbaarheid. Ideaal voor gezinnen of mensen die rustig willen wonen, maar toch dichtbij stad en werk willen zitten. Voor kinderen zijn er volop speelmogelijkheden en diverse basisscholen in de buurt, evenals een middelbare school. Sportliefhebbers zitten hier goed: verschillende sportverenigingen en het zwembad zijn binnen 5 minuten fietsen bereikbaar.

Voor uw dagelijkse boodschappen kunt u terecht in het winkelcentrum Rooswijk, op korte loopafstand bereikbaar, met o.a. een supermarkt, kapper, snackbar, pizzeria, bakker, bloemenwinkel en drogist. Er zijn ook verschillende huisartsenpraktijken in de buurt. Voor de natuurliefhebbers is Guisveld in ca. 5 fietsminuten te bereiken; dit is een fraai natuurgebied ideaal om te wandelen, fietsen of te varen. Ook voor forenzen is de locatie zeer gunstig: het NS-station Zaandijk Zaanse Schans bereikt u in ca. 4 minuten fietsen vanaf hier heeft u een uitstekende verbinding naar Amsterdam CS en Schiphol. Met de auto rijdt u binnen enkele minuten de A8 op richting Amsterdam, Alkmaar of Schiphol.

Deze ruime woning (ca. 164 m<sup>2</sup> woonoppervlakte) heeft op de parterre een ruime hal met inpandig bereikbare berging, meterkast (vernieuwd in 2024), toilet met fonteintje en speelse en ruime woonkamer met veel lichtinval, aparte eethoek en schuifpui naar de fraaie en zonnige achtertuin. Aan de voorzijde vindt u de luxe afgewerkte keuken (v.v. vaatwasser, oven, combi-oven, Quooker, wijnkoeler, vriezer, koelkast en inductiekookplaat). Hier vindt u ook de wasmachine-en drogeraansluiting en de CV-ketelopstelling (type Vaillant uit 2021). Via een elegante ronde trap opening komt u op de 1e verdieping met ruime overloop met dakkoepel en inbouwkasten, de luxe badkamer (met vloerverwarming, inloofdouche, ligbad, design radiator, wastafelmeubel met dubbele wastafel en geheel betegeld), separaat toilet met fonteintje en 4 slaapkamers. Mocht u toch nog ruimte tekort hebben dan bestaat er een mogelijkheid om een 2e verdieping te plaatsen. Aan de voorzijde heeft de woning een carport, eigen oprit en toegang tot de inpandig bereikbare berging.

# Omschrijving

De diepe en zonnige achtertuin is prachtig aangelegd, hier kunt u heerlijk genieten op het terras bij de achtergevel, bij het mooie terras aan het water of onder de overkapping. Er is zowel schaduw als zon in deze tuin. U kunt ook uw bootje aanleggen aan de eigen hardhouten steiger, de tuin grenst aan open vaarwater! De woning is op een steenworpafstand van de Zaan gelegen, dus vanaf uw tuin kunt u hier heerlijk naar toe varen. In het verleden is een stukje gemeentegrond aangekocht hierdoor is een diepe achtertuin ontstaan welke grenst aan het water (de meeste tuinen in deze wijk zijn veel kleiner).

Bent u op zoek naar een luxe zeer ruime woning met een prachtige ligging aan open vaarwater? Zoekt u dan niet meer verder en bel ons dan voor een afspraak om deze woning zelf te kunnen bekijken!

Indeling:

Parterre: entree, hal, meterkast, toilet met fonteintje, inpandige berging, trapopgang, toegang tot de keuken, ruime woonkamer met schuifpui naar de achtertuin;

1e verdieping: ruime overloop met inbouwkasten, 4 slaapkamers deels met vaste kasten, moderne badkamer, separaat toilet met fonteintje.

Bijzonderheden:

- deze woning is gelegen op 305 m2 EIGEN GROND, dus geen erfpacht;
- woonoppervlakte is ca. 164 m2;
- v.v. Energielabel A, dus energiezuinig en voordelige hypotheekrente;
- de achtertuin is gelegen op het zuiden aan open vaarwater met eigen steiger;
- carport met eigen oprit en laadpaal;
- in 2017 is de dakbedekking vernieuwd en in 2022 zijn de dakdoorvoeren hersteld;
- in 2018 zijn de zonnepanelen (16 stuks) geplaatst;
- de dakkoepel op de overloop geeft veel lichtinval, deze is vernieuwd in 2023;
- v.v. rolluiken aan de achterzijde op de 1e verdieping en 1 elektrisch zonnescherm op de parterre aan de achterzijde, deze is geplaatst in 2023;
- de meterkast is vernieuwd in 2024;
- de luxe keuken en moderne badkamer zijn in 2024 geplaatst;
- de ventilatie in de badkamer wordt automatisch aangestuurd (vochtsensor);
- alle binnendeuren/-kozijnen (11x) zijn vernieuwd in 2024;
- v.v. diverse horren deze zijn in 2025 geplaatst.







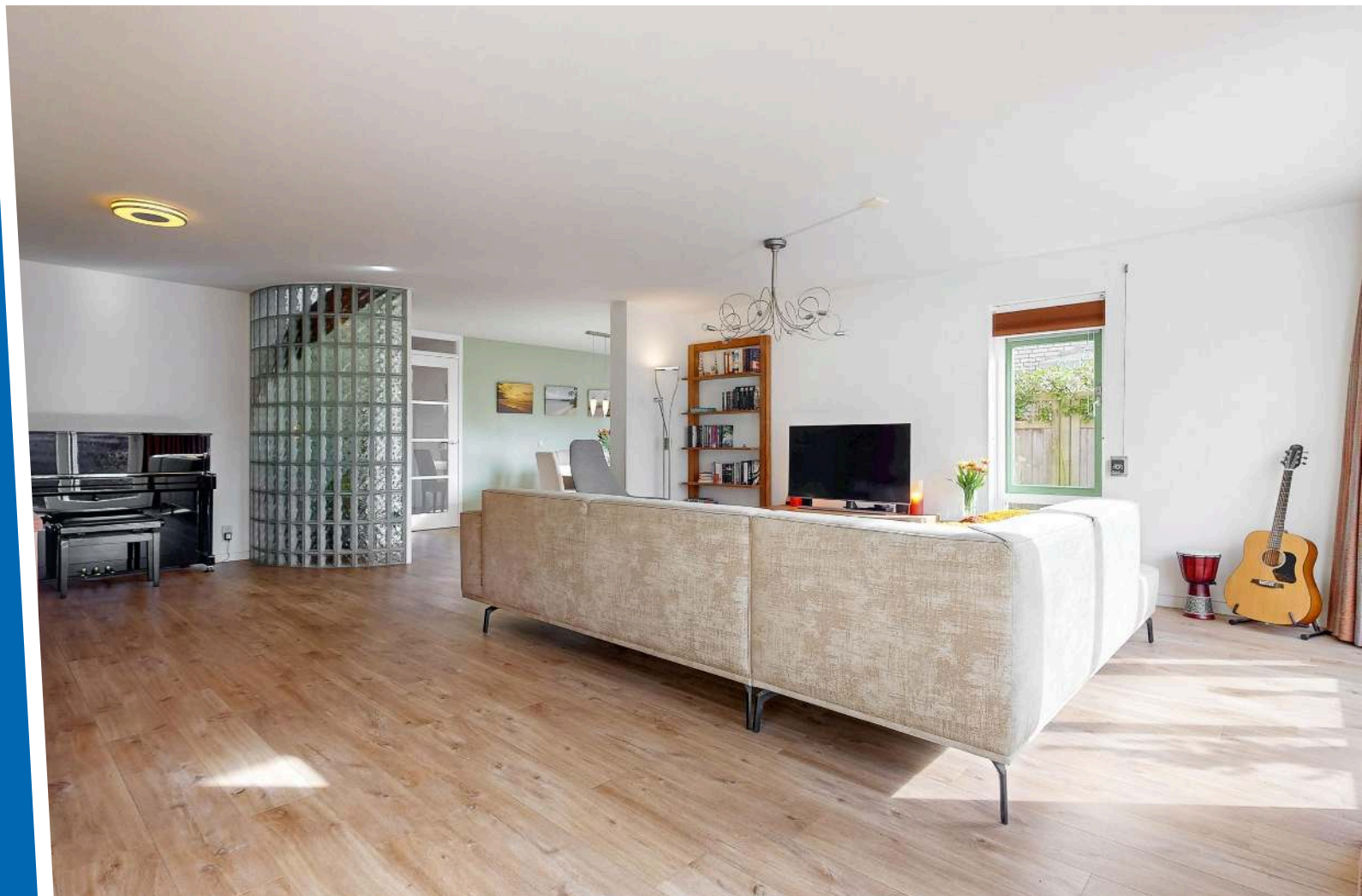





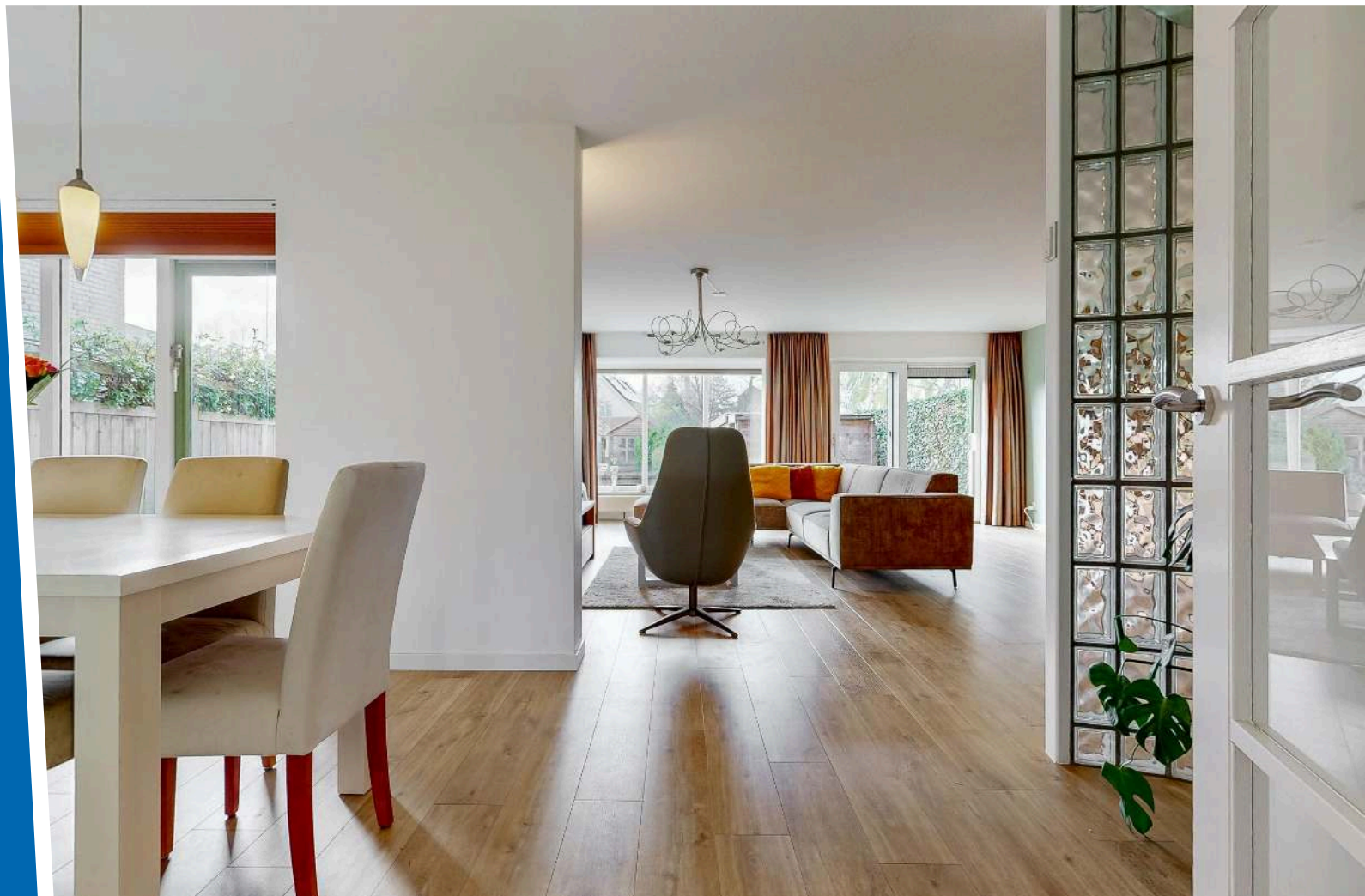

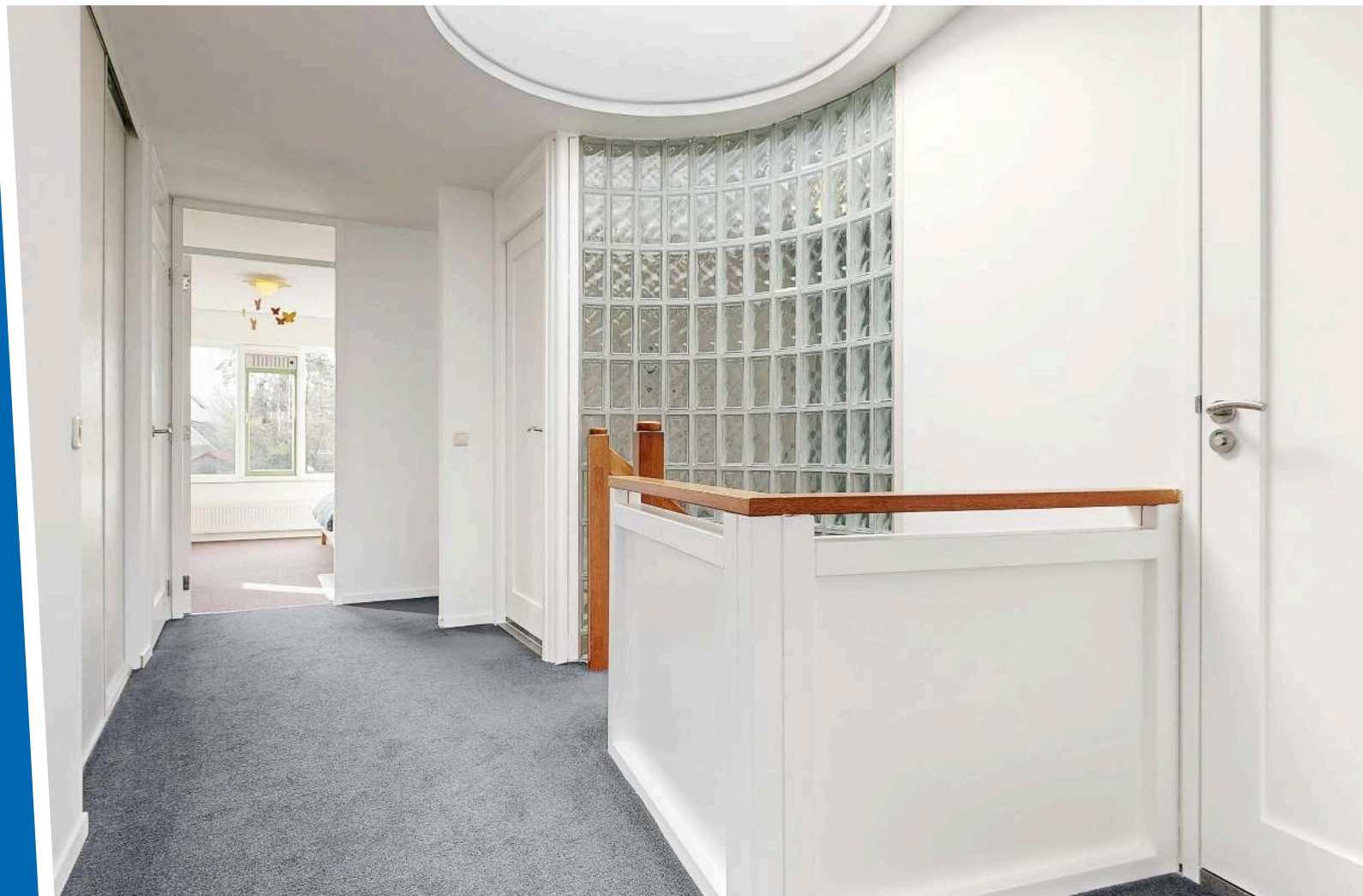
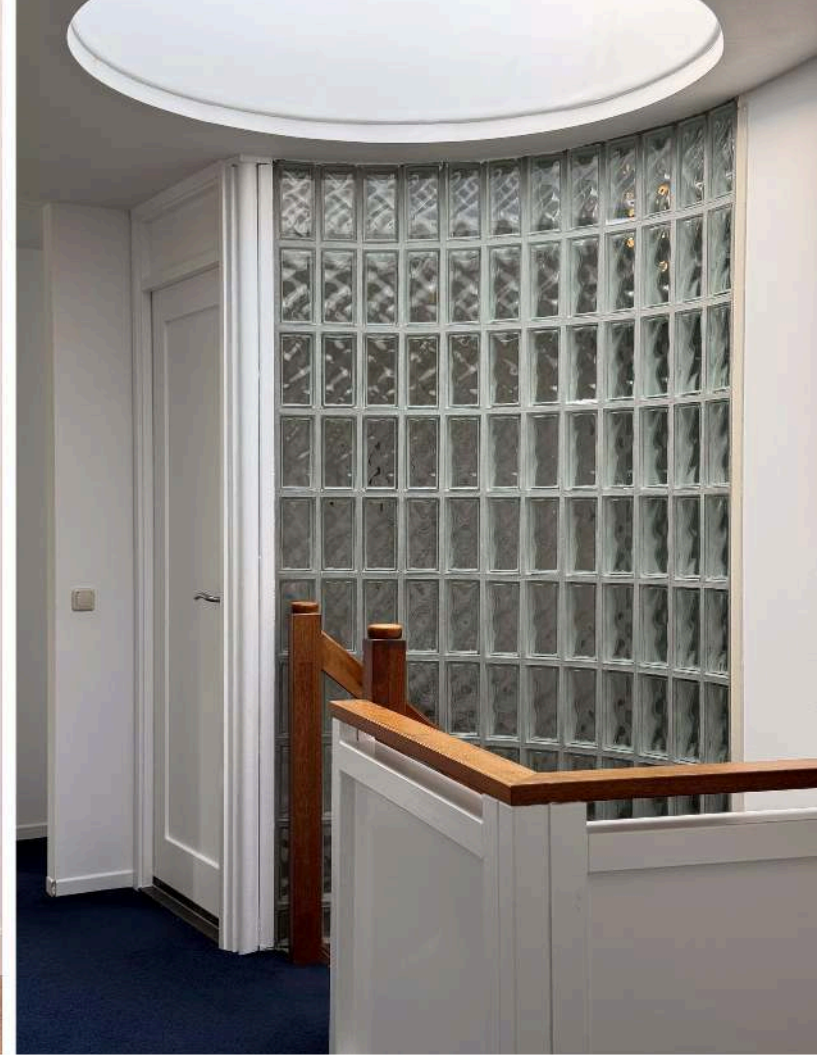

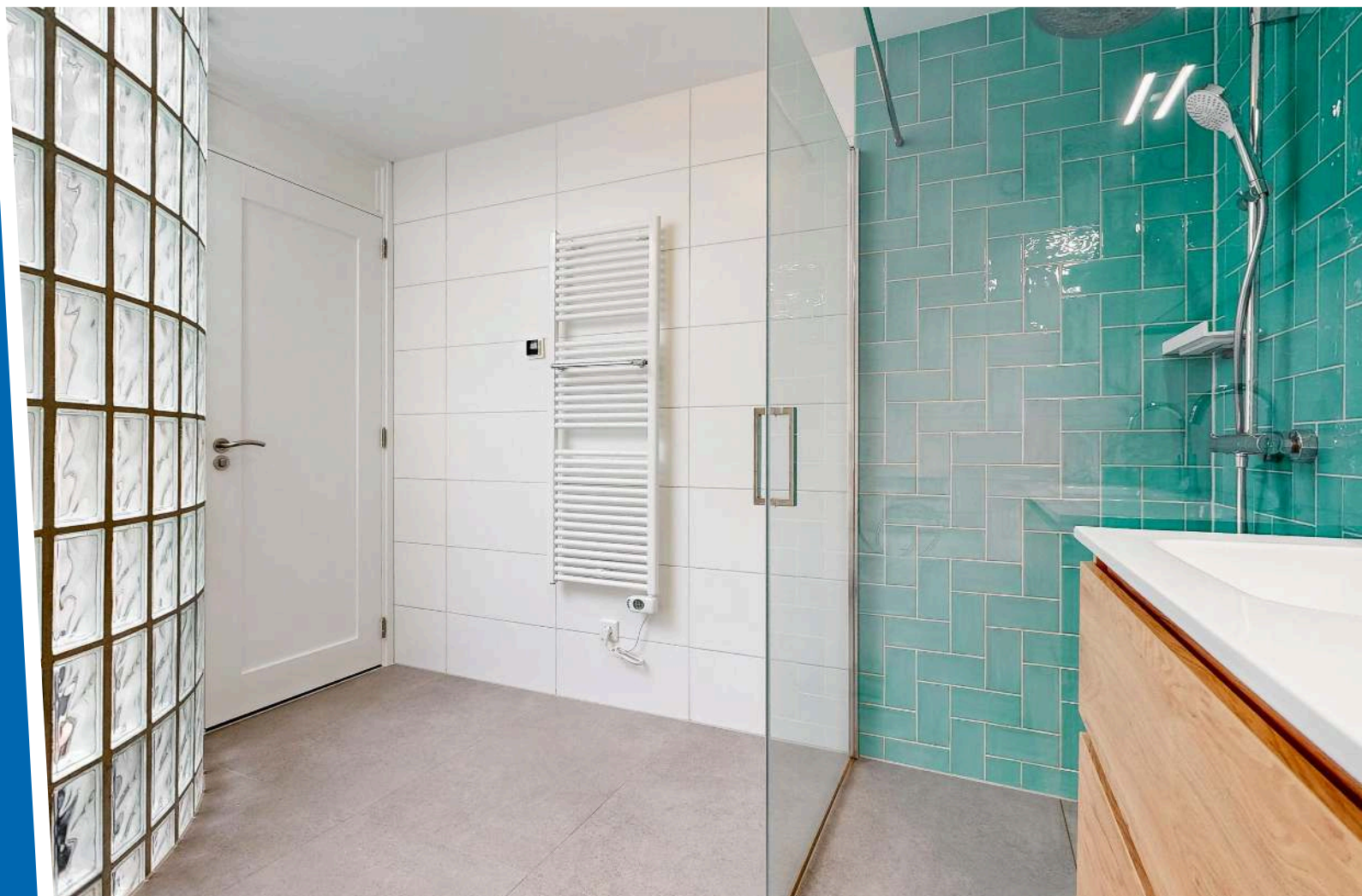

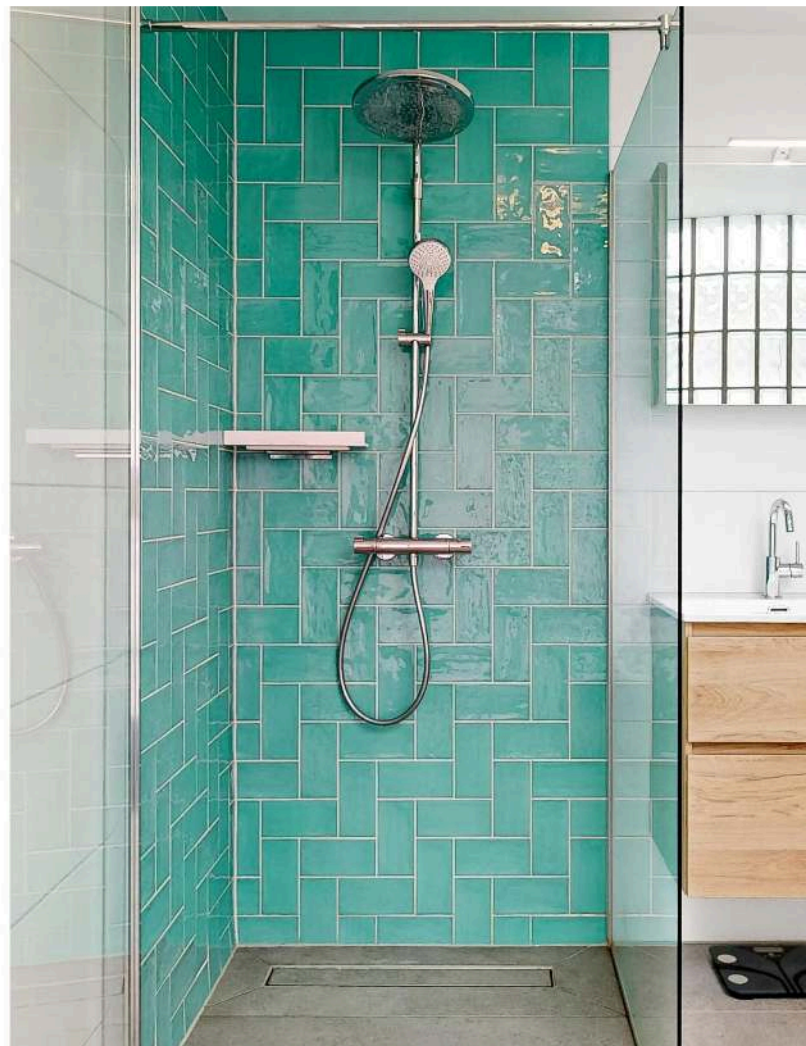

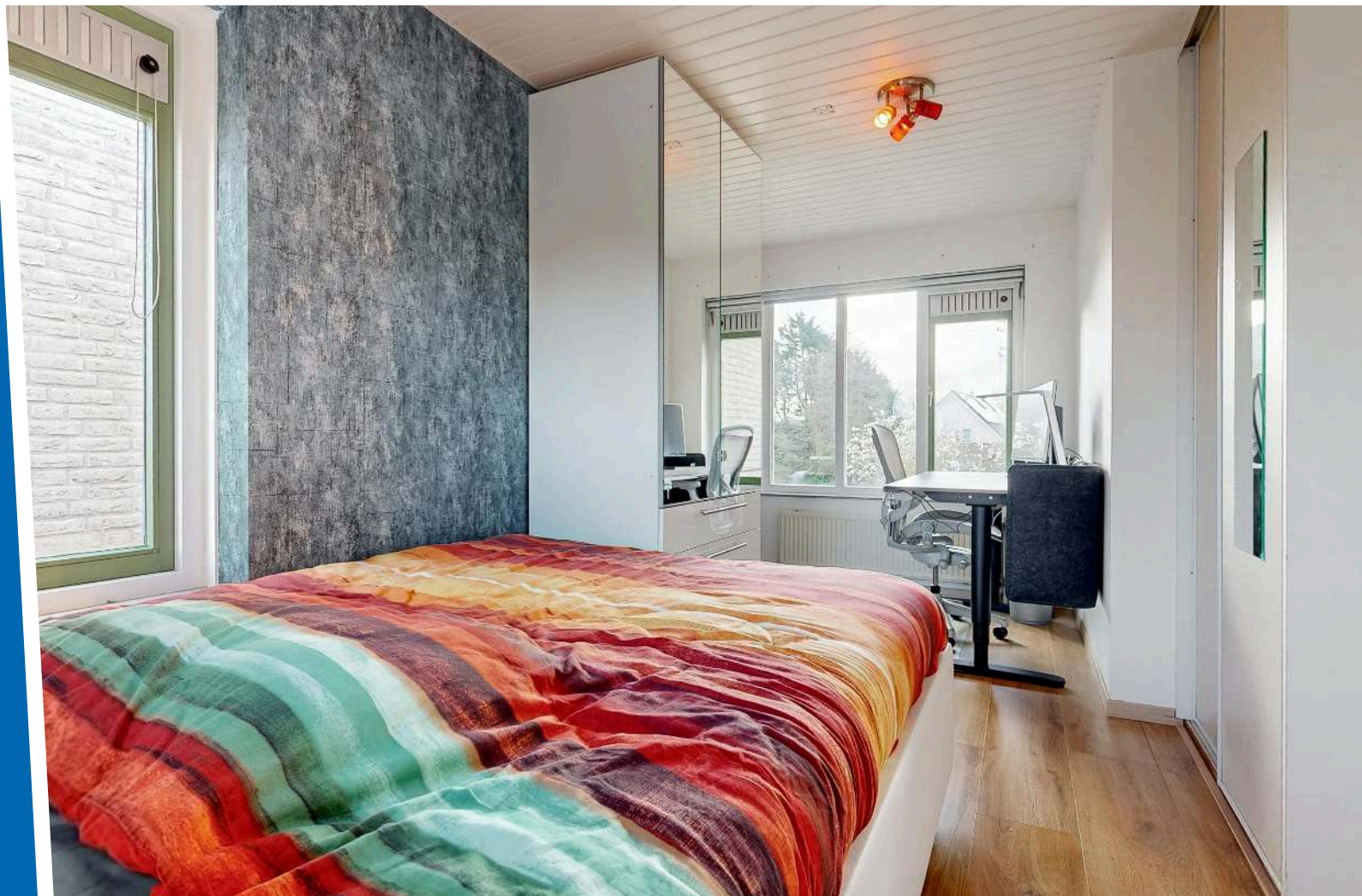



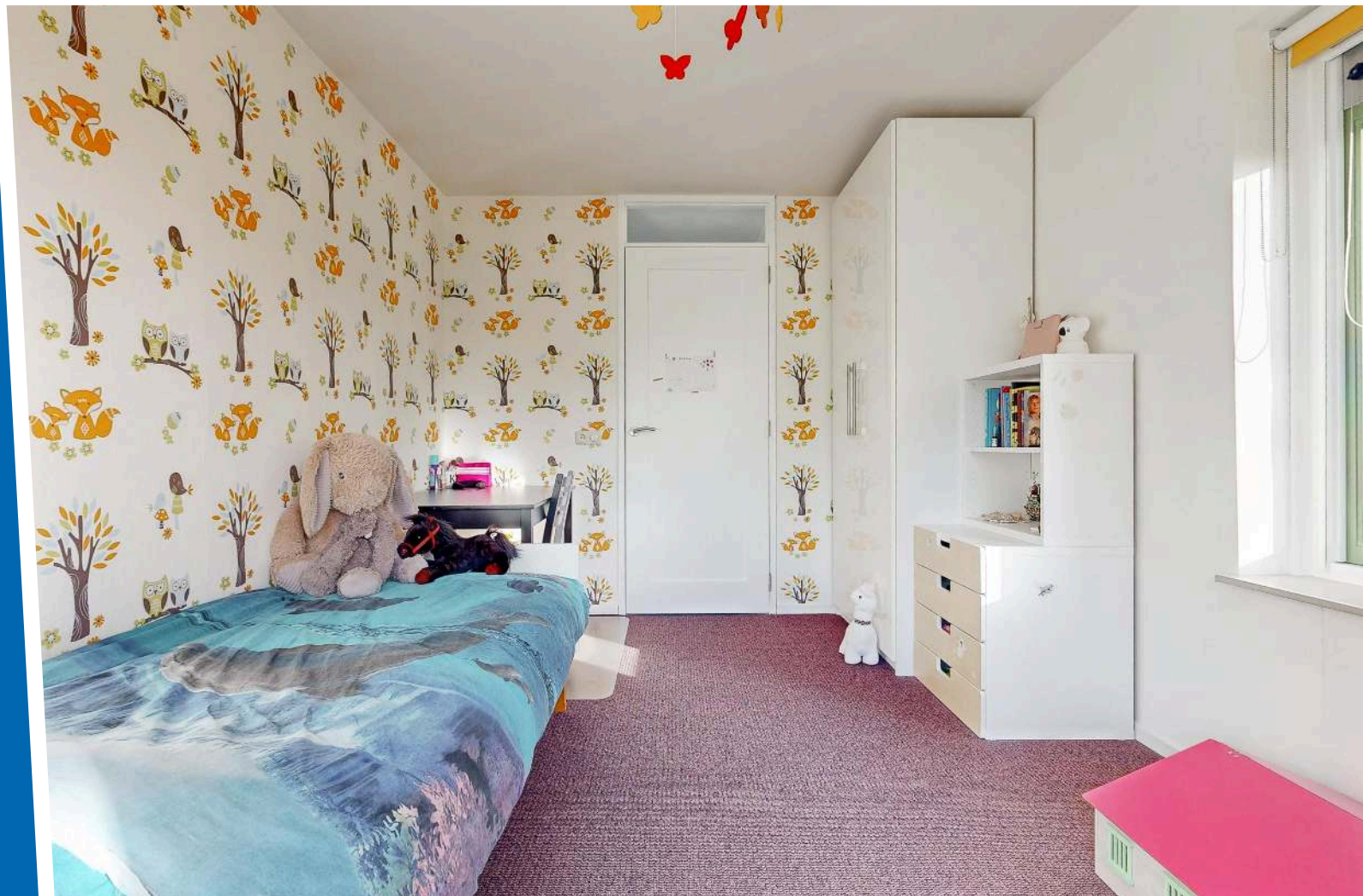



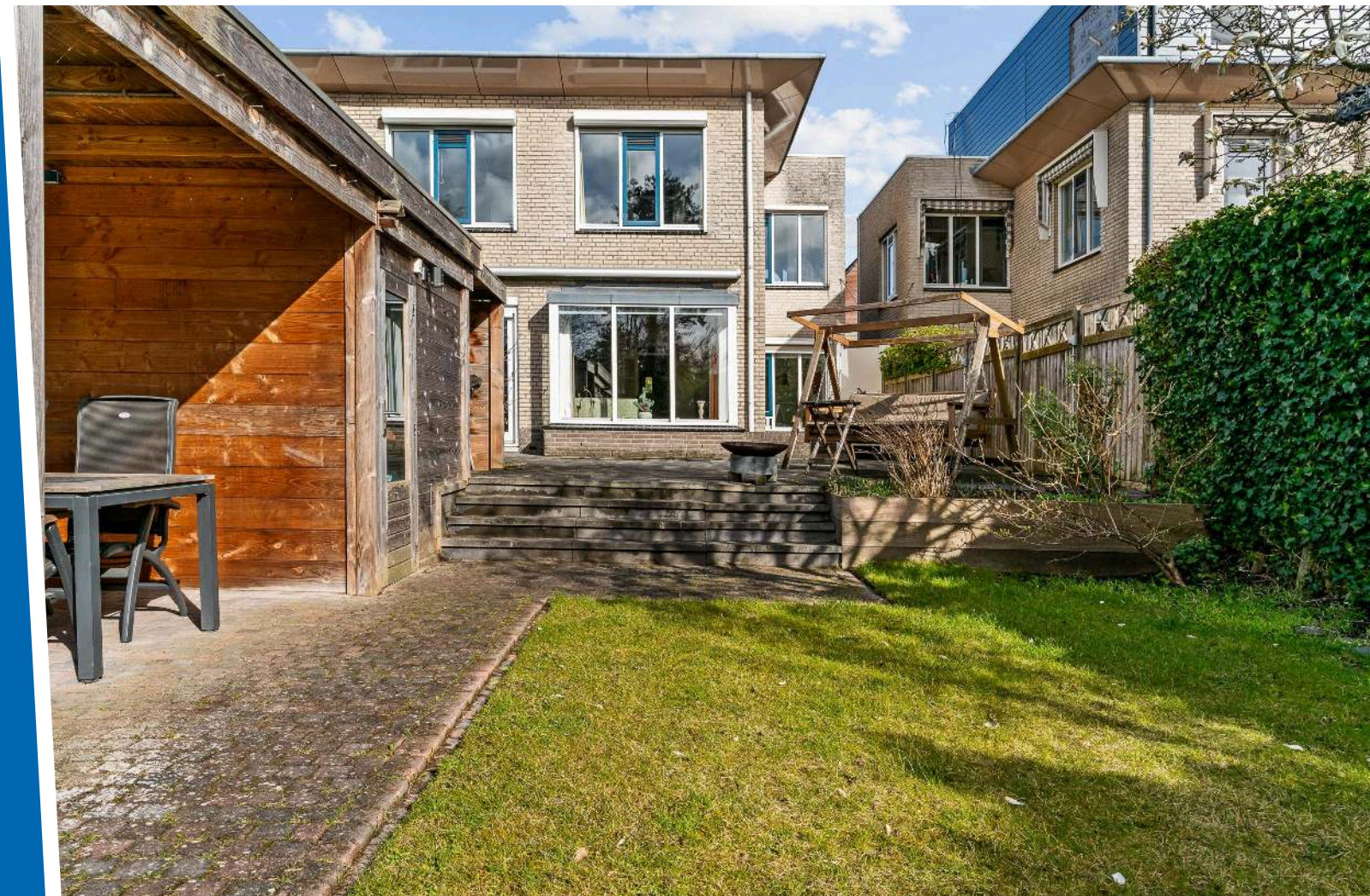









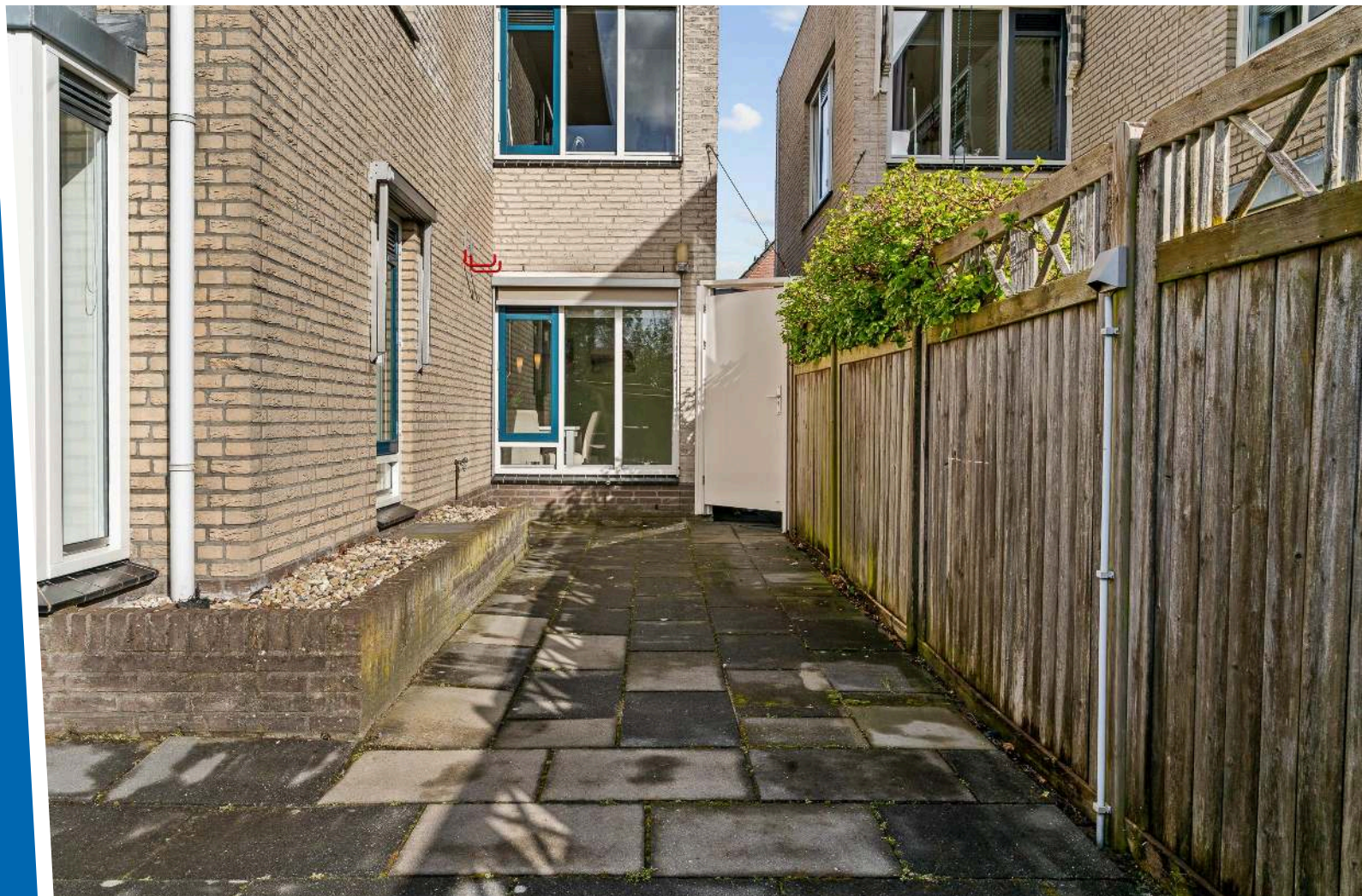





EIGEN  
GROND

A

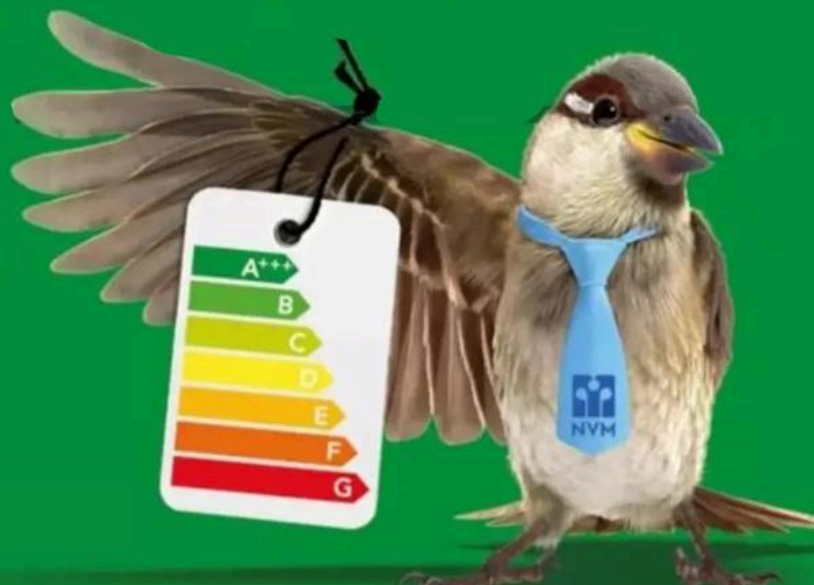

# Plattegrond

## BENNY GOODMANSTRAAT 16 BEGANE GROND

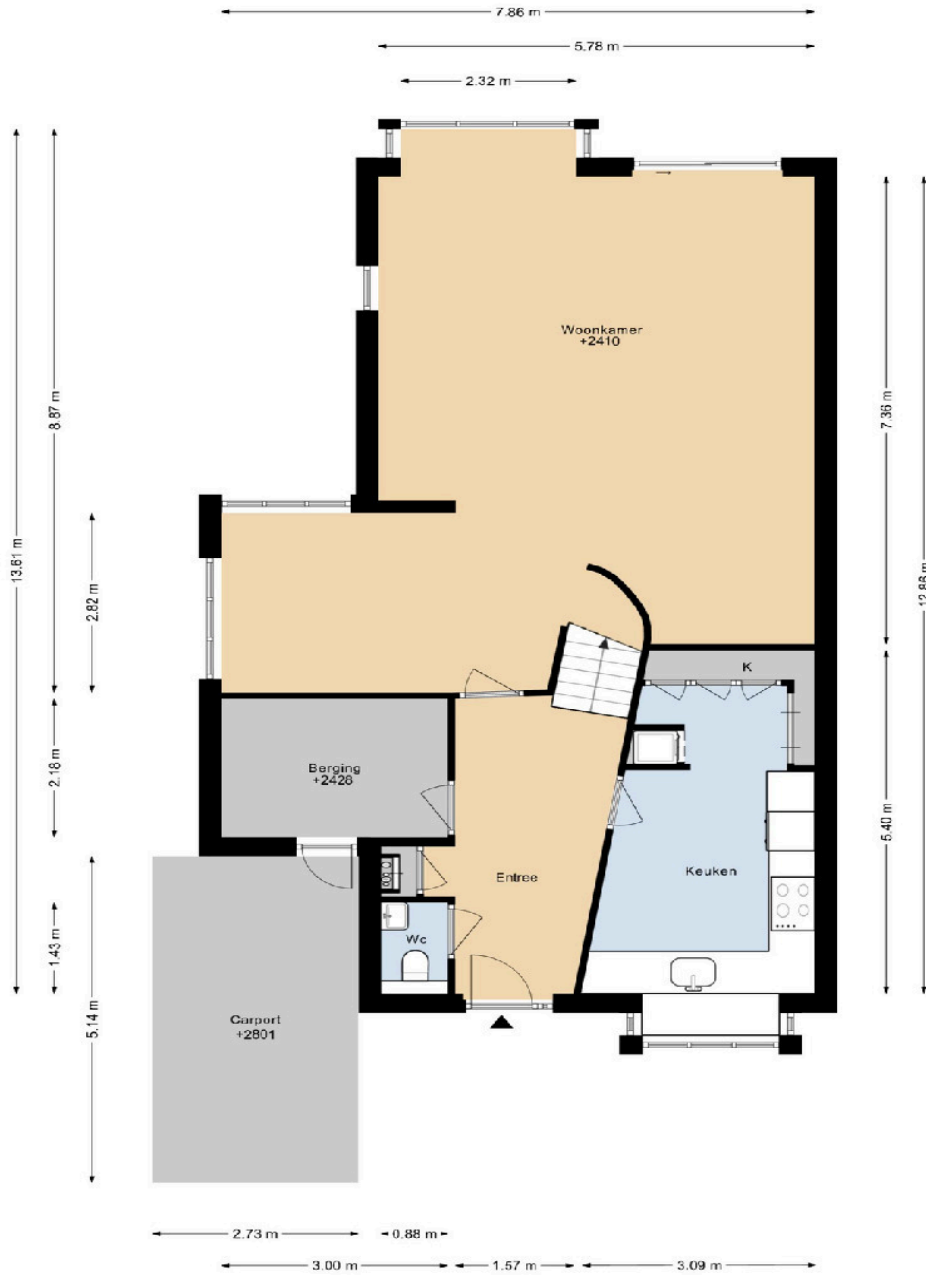

DEZE PLATTEGRONDEN ZIJN MET DE GROOTSTE ZORGE  
SAMENGESTELD EN DIENEN TER INDICATIE.  
ER KUNNEN GEEN RECHTEN AAN WORDEN ONTLEEND.  
© WWW.DROOMHUIS360.NL



075-6140614



info@peterpals.nl



www.peterpals.nl

## BENNY GOODMANSTRAAT 16 1E VERDIEPING

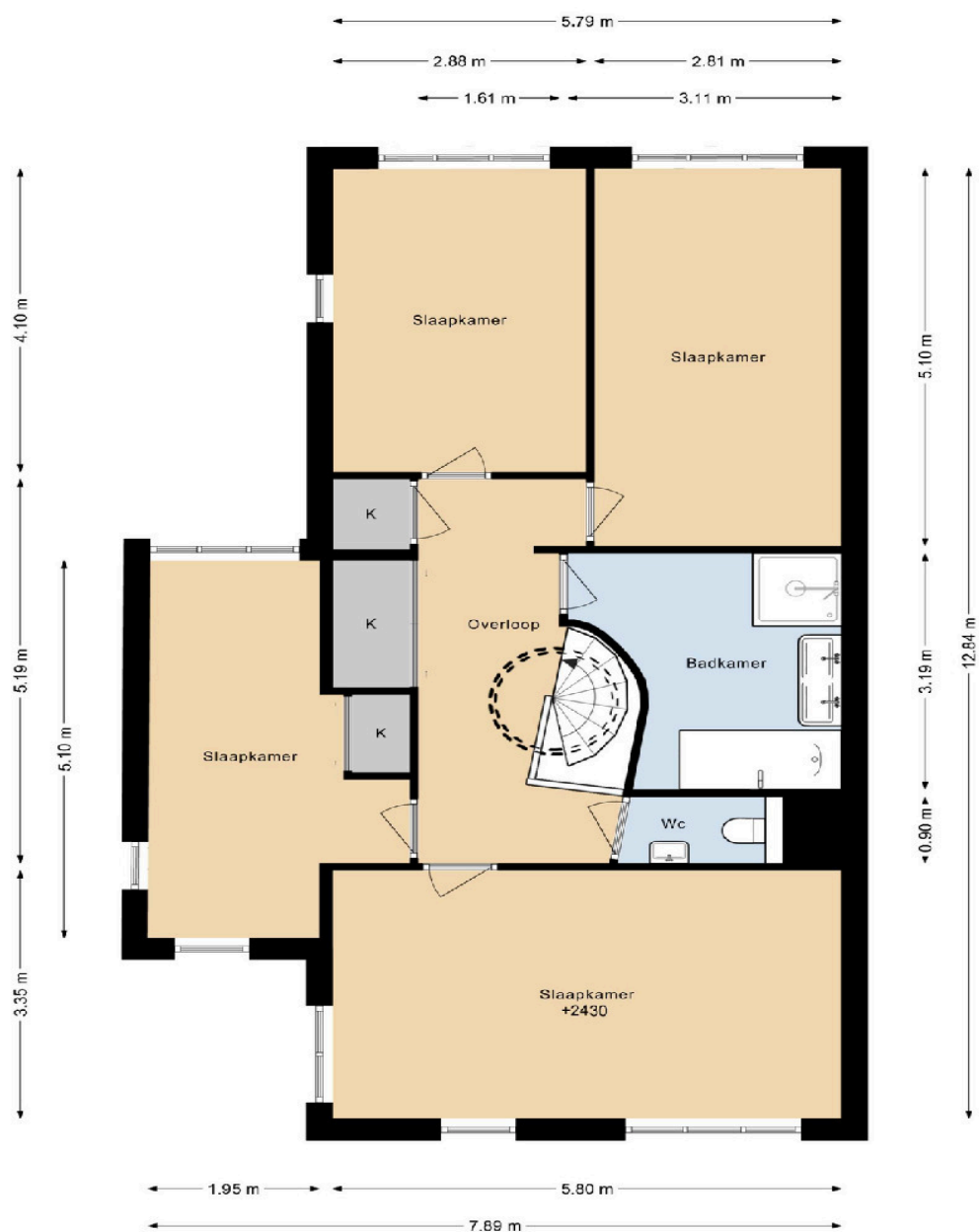

DEZE PLATTEGRONDEN ZIJN MET DE GROOTSTE ZORG  
SAMENGESTELD EN DIENEN TER INDICATIE.  
ER KUNNEN GEEN RECHTEN AAN WORDEN ONTLEEND.  
© WWW.DROOM-HUIS360.NL

## BENNY GOODMANSTRAAT 16 BERGING

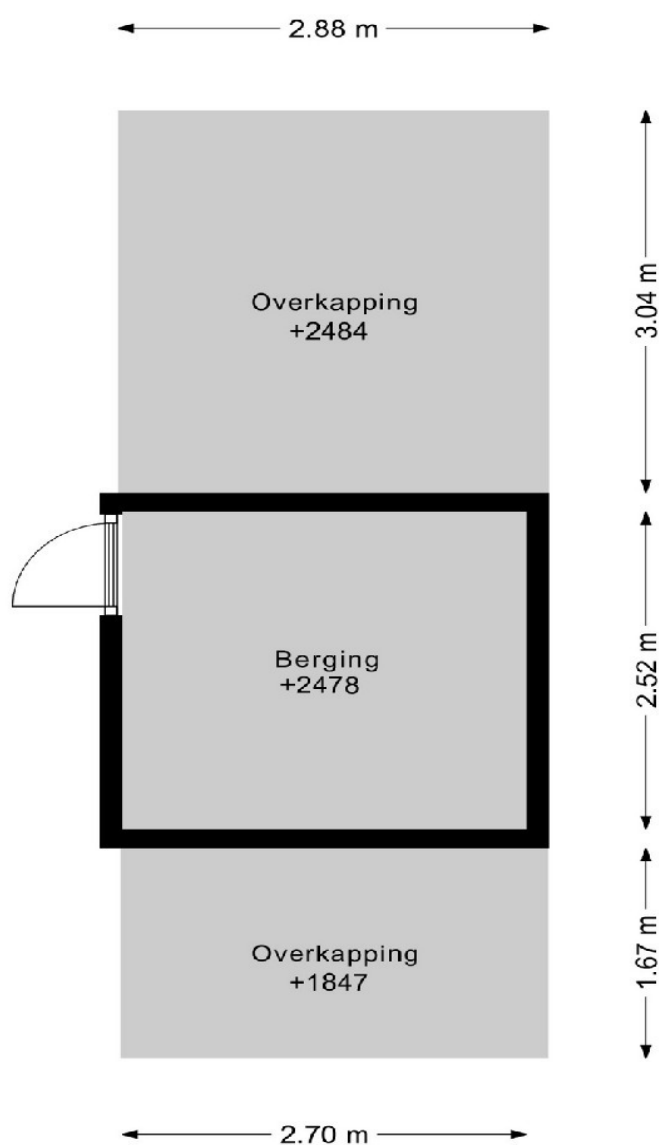

DEZE PLATTEGRONDEN ZIJN MET DE GROOTSTE ZORG  
SAMENGESTELD EN DIENEN TER INDICATIE.  
ER KUNNEN GEEN RECHTEN AAN WORDEN ONTLEEND.  
© WWW.DROOMHUIS360.NL

# Plattegrond

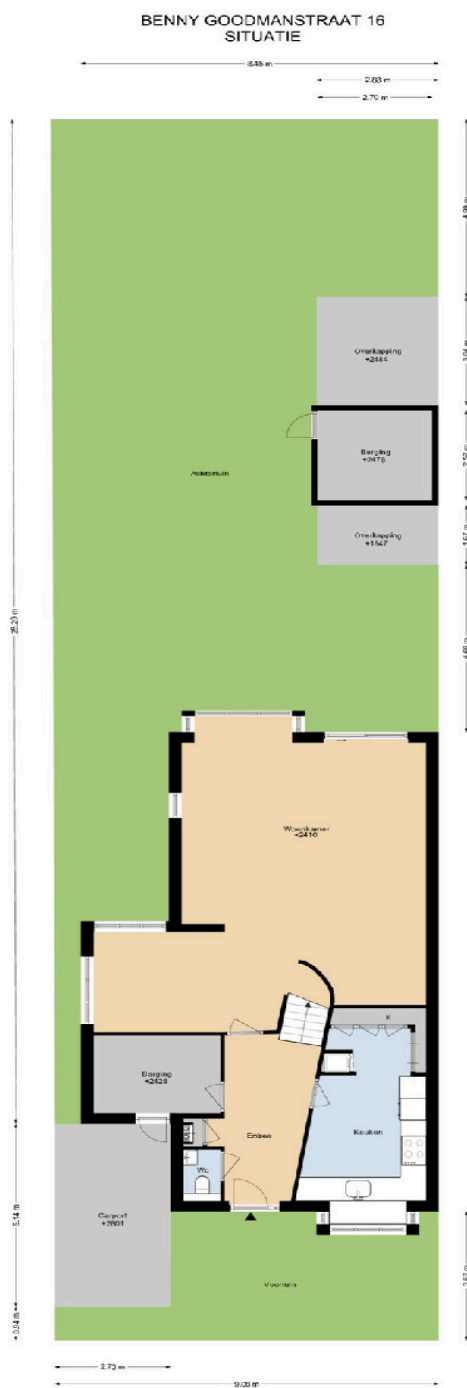

075-6140614



info@peterpals.nl



www.peterpals.nl

# Lijst van zaken

## Lijst van zaken



### Persoonlijke gegevens

Adres te verkopen woning:

Benny Goodmanstraat 16, 1544 LR Zaandijk

Datum:

Voor de onderstaande zaken - ongeacht of ze roerend dan wel onroerend zijn - geldt dat ze soms wel en soms niet in de woning achterblijven. De lijst is bedoeld om duidelijkheid te scheppen om discussies achteraf te voorkomen.

	Blijft achter	Gaat mee	Kan worden overgenomen	N.v.t.
<b>Woning</b>				
<b>Interieur</b>				
Verlichting, te weten:				
- Inbouwspots/dimmers	<input checked="" type="checkbox"/>	<input type="checkbox"/>	<input type="checkbox"/>	<input type="checkbox"/>
- Opbouwspots/armaturen/lampen/dimmers	<input type="checkbox"/>	<input type="checkbox"/>	<input type="checkbox"/>	<input checked="" type="checkbox"/>
- Losse (hang)lampen	<input type="checkbox"/>	<input checked="" type="checkbox"/>	<input type="checkbox"/>	<input type="checkbox"/>
- Plafonnieres badkamer, toiletten	<input checked="" type="checkbox"/>	<input type="checkbox"/>	<input type="checkbox"/>	<input type="checkbox"/>
- Plafondlamp overloop en hal	<input checked="" type="checkbox"/>	<input type="checkbox"/>	<input type="checkbox"/>	<input type="checkbox"/>
(Losse) kasten, legplanken, te weten:				
- Planken en stellingkast berging	<input checked="" type="checkbox"/>	<input type="checkbox"/>	<input type="checkbox"/>	<input type="checkbox"/>
- Vaste kast overloop en slaapkamer	<input checked="" type="checkbox"/>	<input type="checkbox"/>	<input type="checkbox"/>	<input type="checkbox"/>
Raamdecoratie/zonwering binnen, te weten:				
- Gordijnrails	<input checked="" type="checkbox"/>	<input type="checkbox"/>	<input type="checkbox"/>	<input type="checkbox"/>
- Gordijnen	<input type="checkbox"/>	<input checked="" type="checkbox"/>	<input type="checkbox"/>	<input type="checkbox"/>
- Overgordijnen	<input type="checkbox"/>	<input type="checkbox"/>	<input type="checkbox"/>	<input checked="" type="checkbox"/>
- Vitrages	<input type="checkbox"/>	<input type="checkbox"/>	<input type="checkbox"/>	<input checked="" type="checkbox"/>
- Rolgordijnen	<input checked="" type="checkbox"/>	<input type="checkbox"/>	<input type="checkbox"/>	<input type="checkbox"/>
- Lamellen	<input type="checkbox"/>	<input type="checkbox"/>	<input type="checkbox"/>	<input checked="" type="checkbox"/>
- Jaloezieën	<input type="checkbox"/>	<input type="checkbox"/>	<input type="checkbox"/>	<input checked="" type="checkbox"/>
- (Losse) horren/rolhorren	<input checked="" type="checkbox"/>	<input type="checkbox"/>	<input type="checkbox"/>	<input type="checkbox"/>
- Plisse gordijnen woonkamer	<input checked="" type="checkbox"/>	<input type="checkbox"/>	<input type="checkbox"/>	<input type="checkbox"/>
- Gordijnen master bedroom en werkkamer	<input checked="" type="checkbox"/>	<input type="checkbox"/>	<input type="checkbox"/>	<input type="checkbox"/>
Vloerdecoratie, te weten:				
- Vloerbedekking	<input checked="" type="checkbox"/>	<input type="checkbox"/>	<input type="checkbox"/>	<input type="checkbox"/>
- Parketvloer	<input type="checkbox"/>	<input type="checkbox"/>	<input type="checkbox"/>	<input checked="" type="checkbox"/>
- Houten vloer(delen)	<input type="checkbox"/>	<input type="checkbox"/>	<input type="checkbox"/>	<input checked="" type="checkbox"/>
- Laminaat	<input checked="" type="checkbox"/>	<input type="checkbox"/>	<input type="checkbox"/>	<input type="checkbox"/>
- Plavuizen	<input type="checkbox"/>	<input type="checkbox"/>	<input type="checkbox"/>	<input checked="" type="checkbox"/>
- PVC vloer	<input checked="" type="checkbox"/>	<input type="checkbox"/>	<input type="checkbox"/>	<input type="checkbox"/>
-	<input type="checkbox"/>	<input type="checkbox"/>	<input type="checkbox"/>	<input checked="" type="checkbox"/>
(Voorzet) openhaard met toebehoren	<input type="checkbox"/>	<input type="checkbox"/>	<input type="checkbox"/>	<input checked="" type="checkbox"/>
Allesbrander	<input type="checkbox"/>	<input type="checkbox"/>	<input type="checkbox"/>	<input checked="" type="checkbox"/>
Houtkachel	<input type="checkbox"/>	<input type="checkbox"/>	<input type="checkbox"/>	<input checked="" type="checkbox"/>
(Gas)kachels	<input type="checkbox"/>	<input type="checkbox"/>	<input type="checkbox"/>	<input checked="" type="checkbox"/>

# Lijst van zaken

## Lijst van zaken



	Blijft achter	Gaat mee	Kan worden overgenomen	N.v.t.
Designradiator(en)	<input checked="" type="checkbox"/>	<input type="checkbox"/>	<input type="checkbox"/>	<input type="checkbox"/>
Radiatorafwerking	<input type="checkbox"/>	<input type="checkbox"/>	<input type="checkbox"/>	<input checked="" type="checkbox"/>
Overige, te weten:				
- Spiegelwanden	<input type="checkbox"/>	<input type="checkbox"/>	<input type="checkbox"/>	<input checked="" type="checkbox"/>
- Schilderij ophangstelsysteem	<input type="checkbox"/>	<input type="checkbox"/>	<input type="checkbox"/>	<input checked="" type="checkbox"/>
-	<input type="checkbox"/>	<input type="checkbox"/>	<input type="checkbox"/>	<input checked="" type="checkbox"/>
-	<input type="checkbox"/>	<input type="checkbox"/>	<input type="checkbox"/>	<input checked="" type="checkbox"/>
-	<input type="checkbox"/>	<input type="checkbox"/>	<input type="checkbox"/>	<input checked="" type="checkbox"/>
-	<input type="checkbox"/>	<input type="checkbox"/>	<input type="checkbox"/>	<input checked="" type="checkbox"/>
<b>Keuken</b>				
Keukenblok (met bovenkasten)	<input checked="" type="checkbox"/>	<input type="checkbox"/>	<input type="checkbox"/>	<input type="checkbox"/>
Keuken (inbouw)apparatuur, te weten:				
- Kookplaat	<input checked="" type="checkbox"/>	<input type="checkbox"/>	<input type="checkbox"/>	<input type="checkbox"/>
- (Gas) fornuis	<input checked="" type="checkbox"/>	<input type="checkbox"/>	<input type="checkbox"/>	<input type="checkbox"/>
- Afzuigkap	<input checked="" type="checkbox"/>	<input type="checkbox"/>	<input type="checkbox"/>	<input type="checkbox"/>
- Magnetron	<input type="checkbox"/>	<input type="checkbox"/>	<input type="checkbox"/>	<input checked="" type="checkbox"/>
- Oven	<input checked="" type="checkbox"/>	<input type="checkbox"/>	<input type="checkbox"/>	<input type="checkbox"/>
- Combi-oven/combimagnetron	<input checked="" type="checkbox"/>	<input type="checkbox"/>	<input type="checkbox"/>	<input type="checkbox"/>
- Koelkast	<input checked="" type="checkbox"/>	<input type="checkbox"/>	<input type="checkbox"/>	<input type="checkbox"/>
- Vriezer	<input checked="" type="checkbox"/>	<input type="checkbox"/>	<input type="checkbox"/>	<input type="checkbox"/>
- Koel-vriescombinatie	<input type="checkbox"/>	<input type="checkbox"/>	<input type="checkbox"/>	<input checked="" type="checkbox"/>
- Vaatwasser	<input checked="" type="checkbox"/>	<input type="checkbox"/>	<input type="checkbox"/>	<input type="checkbox"/>
- Quooker	<input checked="" type="checkbox"/>	<input type="checkbox"/>	<input type="checkbox"/>	<input type="checkbox"/>
- Koffiezetapparaat	<input type="checkbox"/>	<input checked="" type="checkbox"/>	<input type="checkbox"/>	<input type="checkbox"/>
- Wijnkoelkast	<input checked="" type="checkbox"/>	<input type="checkbox"/>	<input type="checkbox"/>	<input type="checkbox"/>
-	<input type="checkbox"/>	<input type="checkbox"/>	<input type="checkbox"/>	<input checked="" type="checkbox"/>
Keukenaccessoires, te weten:				
-	<input type="checkbox"/>	<input type="checkbox"/>	<input type="checkbox"/>	<input checked="" type="checkbox"/>
-	<input type="checkbox"/>	<input type="checkbox"/>	<input type="checkbox"/>	<input checked="" type="checkbox"/>
-	<input type="checkbox"/>	<input type="checkbox"/>	<input type="checkbox"/>	<input checked="" type="checkbox"/>
-	<input type="checkbox"/>	<input type="checkbox"/>	<input type="checkbox"/>	<input checked="" type="checkbox"/>
-	<input type="checkbox"/>	<input type="checkbox"/>	<input type="checkbox"/>	<input checked="" type="checkbox"/>
-	<input type="checkbox"/>	<input type="checkbox"/>	<input type="checkbox"/>	<input checked="" type="checkbox"/>
-	<input type="checkbox"/>	<input type="checkbox"/>	<input type="checkbox"/>	<input checked="" type="checkbox"/>
-	<input type="checkbox"/>	<input type="checkbox"/>	<input type="checkbox"/>	<input checked="" type="checkbox"/>
<b>Sanitair/sauna</b>				
Toilet met de volgende toebehoren:				
- Toilet	<input checked="" type="checkbox"/>	<input type="checkbox"/>	<input type="checkbox"/>	<input type="checkbox"/>
- Toiletrolhouder	<input checked="" type="checkbox"/>	<input type="checkbox"/>	<input type="checkbox"/>	<input type="checkbox"/>
- Toiletborstel(houder)	<input checked="" type="checkbox"/>	<input type="checkbox"/>	<input type="checkbox"/>	<input type="checkbox"/>
- Fontein	<input checked="" type="checkbox"/>	<input type="checkbox"/>	<input type="checkbox"/>	<input type="checkbox"/>

# Lijst van zaken

## Lijst van zaken



	Blijft achter	Gaat mee	Kan worden overgenomen	N.v.t.
-	<input type="checkbox"/>	<input type="checkbox"/>	<input type="checkbox"/>	<input checked="" type="checkbox"/>
-	<input type="checkbox"/>	<input type="checkbox"/>	<input type="checkbox"/>	<input checked="" type="checkbox"/>
<b>Badkamer met de volgende toebehoren:</b>				
- Ligbad	<input checked="" type="checkbox"/>	<input type="checkbox"/>	<input type="checkbox"/>	<input type="checkbox"/>
- Jacuzzi/whirlpool	<input type="checkbox"/>	<input type="checkbox"/>	<input type="checkbox"/>	<input checked="" type="checkbox"/>
- Douche (cabine/scherm)	<input checked="" type="checkbox"/>	<input type="checkbox"/>	<input type="checkbox"/>	<input type="checkbox"/>
- Stoomdouche (cabine)	<input type="checkbox"/>	<input type="checkbox"/>	<input type="checkbox"/>	<input checked="" type="checkbox"/>
- Wastafel	<input checked="" type="checkbox"/>	<input type="checkbox"/>	<input type="checkbox"/>	<input type="checkbox"/>
- Wastafelmeubel	<input checked="" type="checkbox"/>	<input type="checkbox"/>	<input type="checkbox"/>	<input type="checkbox"/>
- Planchet	<input checked="" type="checkbox"/>	<input type="checkbox"/>	<input type="checkbox"/>	<input type="checkbox"/>
- Toiletkast	<input checked="" type="checkbox"/>	<input type="checkbox"/>	<input type="checkbox"/>	<input type="checkbox"/>
- Toilet	<input type="checkbox"/>	<input type="checkbox"/>	<input type="checkbox"/>	<input checked="" type="checkbox"/>
- Toilethouder	<input type="checkbox"/>	<input type="checkbox"/>	<input type="checkbox"/>	<input checked="" type="checkbox"/>
- Toiletborstel(houder)	<input type="checkbox"/>	<input type="checkbox"/>	<input type="checkbox"/>	<input checked="" type="checkbox"/>
-	<input type="checkbox"/>	<input type="checkbox"/>	<input type="checkbox"/>	<input checked="" type="checkbox"/>
-	<input type="checkbox"/>	<input type="checkbox"/>	<input type="checkbox"/>	<input checked="" type="checkbox"/>
<b>Sauna met toebehoren</b>				
	<input type="checkbox"/>	<input type="checkbox"/>	<input type="checkbox"/>	<input checked="" type="checkbox"/>
	<input type="checkbox"/>	<input type="checkbox"/>	<input type="checkbox"/>	<input checked="" type="checkbox"/>
<b>Exterieur/Installaties/Veiligheid/Energiebesparing</b>				
Schotel/antenne	<input type="checkbox"/>	<input type="checkbox"/>	<input type="checkbox"/>	<input checked="" type="checkbox"/>
Brievenbus	<input type="checkbox"/>	<input type="checkbox"/>	<input type="checkbox"/>	<input checked="" type="checkbox"/>
Kluis	<input type="checkbox"/>	<input type="checkbox"/>	<input type="checkbox"/>	<input checked="" type="checkbox"/>
(Voordeur)bel	<input checked="" type="checkbox"/>	<input type="checkbox"/>	<input type="checkbox"/>	<input type="checkbox"/>
Alarminstallatie	<input type="checkbox"/>	<input type="checkbox"/>	<input type="checkbox"/>	<input checked="" type="checkbox"/>
(Veiligheids)sloten en overige inbraakpreventie	<input checked="" type="checkbox"/>	<input type="checkbox"/>	<input type="checkbox"/>	<input type="checkbox"/>
Rookmelders	<input type="checkbox"/>	<input type="checkbox"/>	<input type="checkbox"/>	<input checked="" type="checkbox"/>
(Klok)thermostaat	<input checked="" type="checkbox"/>	<input type="checkbox"/>	<input type="checkbox"/>	<input type="checkbox"/>
Airconditioning	<input type="checkbox"/>	<input type="checkbox"/>	<input type="checkbox"/>	<input checked="" type="checkbox"/>
<b>Warmwatervoorziening, te weten:</b>				
- CV-installatie	<input checked="" type="checkbox"/>	<input type="checkbox"/>	<input type="checkbox"/>	<input type="checkbox"/>
- Boiler	<input type="checkbox"/>	<input type="checkbox"/>	<input type="checkbox"/>	<input checked="" type="checkbox"/>
- Geiser	<input type="checkbox"/>	<input type="checkbox"/>	<input type="checkbox"/>	<input checked="" type="checkbox"/>
-	<input type="checkbox"/>	<input type="checkbox"/>	<input type="checkbox"/>	<input checked="" type="checkbox"/>
-	<input type="checkbox"/>	<input type="checkbox"/>	<input type="checkbox"/>	<input checked="" type="checkbox"/>
-	<input type="checkbox"/>	<input type="checkbox"/>	<input type="checkbox"/>	<input checked="" type="checkbox"/>
Screens	<input checked="" type="checkbox"/>	<input type="checkbox"/>	<input type="checkbox"/>	<input type="checkbox"/>
Rolluiken	<input checked="" type="checkbox"/>	<input type="checkbox"/>	<input type="checkbox"/>	<input type="checkbox"/>
Zonwering buiten	<input checked="" type="checkbox"/>	<input type="checkbox"/>	<input type="checkbox"/>	<input type="checkbox"/>
-	<input type="checkbox"/>	<input type="checkbox"/>	<input type="checkbox"/>	<input checked="" type="checkbox"/>
-	<input type="checkbox"/>	<input type="checkbox"/>	<input type="checkbox"/>	<input checked="" type="checkbox"/>
-	<input type="checkbox"/>	<input type="checkbox"/>	<input type="checkbox"/>	<input checked="" type="checkbox"/>

# Lijst van zaken

## Lijst van zaken



	Blijft achter	Gaat mee	Kan worden overgenomen	N.v.t.
Isolatievoorzieningen (voorzetramen/radiatorfolie etc.), te weten:				
-	<input type="checkbox"/>	<input type="checkbox"/>	<input type="checkbox"/>	<input checked="" type="checkbox"/>
-	<input type="checkbox"/>	<input type="checkbox"/>	<input type="checkbox"/>	<input checked="" type="checkbox"/>
Telefoonaansluiting/internet aansluiting	<input checked="" type="checkbox"/>	<input type="checkbox"/>	<input type="checkbox"/>	<input type="checkbox"/>
Veiligheidsschakelaar wasautomaat	<input type="checkbox"/>	<input type="checkbox"/>	<input type="checkbox"/>	<input checked="" type="checkbox"/>
Waterslot wasautomaat	<input type="checkbox"/>	<input type="checkbox"/>	<input type="checkbox"/>	<input checked="" type="checkbox"/>
Zonnepanelen	<input checked="" type="checkbox"/>	<input type="checkbox"/>	<input type="checkbox"/>	<input type="checkbox"/>
Oplaadpunt elektrische auto	<input type="checkbox"/>	<input type="checkbox"/>	<input checked="" type="checkbox"/>	<input type="checkbox"/>
	<input type="checkbox"/>	<input type="checkbox"/>	<input type="checkbox"/>	<input checked="" type="checkbox"/>
	<input type="checkbox"/>	<input type="checkbox"/>	<input type="checkbox"/>	<input checked="" type="checkbox"/>
<b>Tuin</b>				
<i>Inrichting</i>				
Tuinaanleg/bestrating	<input checked="" type="checkbox"/>	<input type="checkbox"/>	<input type="checkbox"/>	<input type="checkbox"/>
Beplanting	<input checked="" type="checkbox"/>	<input type="checkbox"/>	<input type="checkbox"/>	<input type="checkbox"/>
	<input type="checkbox"/>	<input type="checkbox"/>	<input type="checkbox"/>	<input checked="" type="checkbox"/>
<i>Verlichting/installaties</i>				
Buitenverlichting	<input checked="" type="checkbox"/>	<input type="checkbox"/>	<input type="checkbox"/>	<input type="checkbox"/>
Tijd- of schemerschakelaar/bewegingsmelder	<input type="checkbox"/>	<input type="checkbox"/>	<input type="checkbox"/>	<input checked="" type="checkbox"/>
	<input type="checkbox"/>	<input type="checkbox"/>	<input type="checkbox"/>	<input checked="" type="checkbox"/>
<i>Bebouwing</i>				
Tuinhuis/buitenberging	<input checked="" type="checkbox"/>	<input type="checkbox"/>	<input type="checkbox"/>	<input type="checkbox"/>
Kasten/werkbank in tuinhuis/berging	<input checked="" type="checkbox"/>	<input type="checkbox"/>	<input type="checkbox"/>	<input type="checkbox"/>
(Broei)kas	<input type="checkbox"/>	<input type="checkbox"/>	<input type="checkbox"/>	<input checked="" type="checkbox"/>
	<input type="checkbox"/>	<input type="checkbox"/>	<input type="checkbox"/>	<input checked="" type="checkbox"/>
	<input type="checkbox"/>	<input type="checkbox"/>	<input type="checkbox"/>	<input checked="" type="checkbox"/>
<i>Overig</i>				
Overige tuin, te weten:				
- (Sier)hek	<input checked="" type="checkbox"/>	<input type="checkbox"/>	<input type="checkbox"/>	<input type="checkbox"/>
- Vlaggenmast(houder)	<input type="checkbox"/>	<input type="checkbox"/>	<input type="checkbox"/>	<input checked="" type="checkbox"/>
-	<input type="checkbox"/>	<input type="checkbox"/>	<input type="checkbox"/>	<input checked="" type="checkbox"/>
-	<input type="checkbox"/>	<input type="checkbox"/>	<input type="checkbox"/>	<input checked="" type="checkbox"/>

# Lijst van zaken

## Lijst van zaken



### Overig

Zijn er zaken die geen eigendom zijn van verkoper omdat er sprake is van een leasecontract of huurcontract. Zo ja, neemt verkoper de zaak mee of wordt het betreffende contract overgenomen?

	Ja	Nee	Gaat mee	Moet worden overgenomen
CV	<input type="checkbox"/>	<input checked="" type="checkbox"/>	<input type="checkbox"/>	<input type="checkbox"/>
Boiler	<input type="checkbox"/>	<input checked="" type="checkbox"/>	<input type="checkbox"/>	<input type="checkbox"/>
Zonnepanelen	<input type="checkbox"/>	<input checked="" type="checkbox"/>	<input type="checkbox"/>	<input type="checkbox"/>
-	<input type="checkbox"/>	<input checked="" type="checkbox"/>	<input type="checkbox"/>	<input type="checkbox"/>
-	<input type="checkbox"/>	<input checked="" type="checkbox"/>	<input type="checkbox"/>	<input type="checkbox"/>
-	<input type="checkbox"/>	<input checked="" type="checkbox"/>	<input type="checkbox"/>	<input type="checkbox"/>
-	<input type="checkbox"/>	<input checked="" type="checkbox"/>	<input type="checkbox"/>	<input type="checkbox"/>
Bijlage(n) over te nemen contracten:				
- nvt				
-				

Voor akkoord,

De opdrachtgever/verkoper,  
(en echtgeno(o)t(e)/partner)

plaats en datum:

Koper,  
(en echtgeno(o)t(e)/partner)

plaats en datum:

# Kadastrale kaart

Kadastrale kaart

Uw referentie: ---



12345

Deze kaart is noordgericht

Perceelnummer

25 Huisnummer

Vastgestelde kadastrale grens

Voorlopige kadastrale grens

Administratieve kadastrale grens

Bebouwing

Schaal 1: 500

Kadastrale gemeente Zaandijk

Sectie A

Perceel 6738

kadaster



Voor een eensluidend uittreksel, geleverd op 17 december 2025  
De bewaarder van het kadaster en de openbare registers

Aan dit uittreksel kunnen geen betrouwbare maten worden ontleend.  
De Dienst voor het kadaster en de openbare registers behoudt zich de intellectuele  
eigendomsrechten voor, waaronder het auteursrecht en het databankenrecht.



075-6140614



info@peterpals.nl



www.peterpals.nl

# Verkoopprocedure

De door Peter Pals Makelaardij o/g BV en verkoper verstrekte informatie moet uitsluitend worden gezien als een uitnodiging tot nader overleg c.q. tot het uitbrengen van een bieding. Verkoper stelt uitdrukkelijk dat een verkoop niet eerder tot stand komt dan, nadat niet alleen over de hoofdzaken (object, prijs, oplevering), maar ook over de bijzaken (opstellen koopakte evt. via de notaris, roerende zaken, voorbehouden, nadere informatie etc.) overeenstemming is bereikt én vervolgens de koopakte door zowel koper als verkoper zal zijn ondertekend. Voorbehouden, bijvoorbeeld voor het verkrijgen van een financiering (evt. met Nationale Hypotheek Garantie) e.d. kunnen alleen worden opgenomen in de koopakte indien deze uitdrukkelijk bij de bieding zijn vermeld (inclusief de duur én hoogte van het gewenste voorbehoud; standaard zal een periode van 5 weken ná tekenen ver-/koopakte worden opgenomen).

Peter Pals Makelaardij garandeert een transparant biedingsproces:

Het biedingsproces zal helder en schriftelijk gecommuniceerd worden met kopers en verkopers zodat iedereen weet waar men aan toe is. Zo ontstaan er geen misverstanden over de spelregels. Biedingen worden geregistreerd in MOVE, het digitale systeem van de NVM om biedingen vast te leggen. Alle biedingen zullen met de verkoper gedeeld worden met een helder advies van de makelaar over het beste bod. Potentiële kopers/bieders die achter het net vissen krijgen de gelegenheid om inzage te krijgen in het biedingsproces, achteraf, nadat de ver-/koop definitief zal zijn, waarbij duidelijk wordt hoeveel biedingen er zijn binnengekomen en waarom de keuze/gunning is gevallen op een bepaaldeieder.

Bij een tot stand gekomen overeenkomst zal door Peter Pals Makelaardij o/g BV de standaard koopakte (model NVM) worden opgemaakt, deze kan desgewenst worden opgevraagd bij ons op kantoor. Daarin zal o.a. gebruikelijk worden opgenomen een waarborgsom of bankgarantie van 10% van de koopsom, welke binnen een termijn van 6 weken ná schriftelijke overeenkomst aan de notaris dient te worden voldaan c.q. te worden gesteld. Bij alle woningen gebouwd vóór ca. 2000 zal in de koopakte t.z.t. een algemene ouderdoms-/asbestclausule worden opgenomen (indien het bouwjaar vóór ca. 1970 is, zal tevens een algemene funderings-/palenclausule worden opgenomen). In geval van verkoop door een 'niet-bewoner' (bijvoorbeeld erfgenamen, Gemeente) zal tevens een 'niet-bewonersclausule' worden opgenomen.

Indien niet op de overeengekomen dag, zoals vastgelegd in de koopakte, de woning bij de notaris overgeschreven zal worden (overdrachtsdatum c.q. passeren) zal koper een vergoeding aan verkoper verschuldigd zijn van 5% (op jaarbasis) over de verkoopprijs. Indien er op het object erfdienstbaarheden en/of kettingbedingen e.d. rusten, gaan deze over op de koper en worden aan de akte gehecht, meestal in de vorm van een kopie-eigendomsbewijs.

Hoewel gestreefd is naar een zo nauwkeurig mogelijke inventarisatie van de beschikbare gegevens, moet er van worden uitgegaan dat alle informatie in deze verkoopbrochure slechts indicatief is (de evt. in deze brochure opgenomen bouwtekeningen zijn niet op schaal en wijken veelal af van de huidige situatie). De gegevens zijn soms verkregen door mondelinge informatie; derhalve kunnen wij geen garanties verstrekken, noch kunnen wij op enigerlei wijze eventuele aansprakelijkheid voor deze gegevens aanvaarden. De koper heeft zijn eigen onderzoek plicht naar alle zaken die voor hem van belang zijn. Peter Pals Makelaardij o/g BV kan u desgewenst verwijzen naar de betreffende instanties. Wij adviseren u, als koper, ten alle tijde t.b.v. kopers-begeleiding uw eigen NVM-makelaar o/g in te schakelen.

Indien het te verkopen object een appartement(-srecht) betreft, beschikken wij over relevante stukken (o.a. splitsingsakte, notulen van de vergaderingen van de Vereniging van Eigenaren, Meer Jaren Onderhoudsplan, financiële gegevens, zoals balans/resultatenrekening, prognose komend boekjaar en een specificatie van de diensten welke door de betaling van de servicekosten zullen worden uitgevoerd). Deze gegevens zijn op verzoek van tevoren ter inzage en zullen t.z.t. bij de ver-/koopakte worden toegevoegd.