

wildveen

makelaars voor het leven



Vraagprijs
€ 425.000 k.k.

18

ZETSTEE

ZUIDLAREN

050 - 8200 456
info@wildveen.nl
www.wildveen.nl

KENMERKEN

SOORT WONING:
eengezinswoning

WOONOPPERVLAKTE:
136 m²

INHOUD:
529 m³

PERCELOPPERVLAKTE:
308 m²

AANTAL KAMERS:
4

SLAAPKAMERS:
3



| | |
|---------------------|----------------|
| BOUWVORM | Bestaande bouw |
| TYPE WONING | hoekwoning |
| ENERGIELABEL | B |
| BOUWJAAR | 1983 |
| WARM WATER | c.v.-ketel |

| | |
|--------------------|--|
| LIGGING: | in woonwijk |
| TUIN: | 121 m ² |
| VERWARMING: | c.v.-ketel |
| ISOLATIE | dakisolatie, muurisolatie, vloerisolatie, dubbel glas |

A modern dining room featuring a long, light-colored wooden dining table with thick legs. Two black leather chairs with silver metal legs are tucked under the table. On the table, there is a decorative white bowl with a colorful pattern. A modern chandelier with multiple white globe lights hangs from the ceiling. Large floor-to-ceiling windows with dark frames provide a view of a green garden and a wooden fence. The floor is made of light-colored wood-look planks. The ceiling is white with recessed lighting.

Duurzaam en
comfortabel
wonen

OMSCHRIJVING

Wat een ruimte, licht en privacy! In een rustige, groene en kindvriendelijke wijk ligt deze ruime hoekwoning met carport, aangebouwde stenen berging met zolder, bijkeuken en een grote, zonnige tuin. Dankzij de vrije ligging aan de achter- én zijkant geniet u hier van volop rust, privacy en een speels uitzicht op het speelveld achter de woning.

In 2009 is de woning aan de achterzijde en opzij uitgebouwd en is er een extra perceel aangekocht. Het resultaat? Een royale woonkeuken waar koken, eten en leven perfect samenkomen. Door de uitbouw voelt de begane grond extra ruim en licht aan – een heerlijke plek voor het hele gezin.

Duurzaam en comfortabel wonen? Ook dat is goed geregeld: de woning heeft 7 zonnepanelen (2021), een cv-ketel uit 2019 en een vernieuwd plat dak (2026).

Bijzonderheden:

Hoekwoning met veel privacy

Uitgebouwd in 2009 + extra perceel

Perceel ca. 308 m²

Speelveld achter de woning

Royale woonkeuken

Aangebouwde bijkeuken en stenen berging met zolder

Carport aanwezig

7 zonnepanelen (2021)

Cv-ketel (2019)

Platte dak vernieuwd (2026)

Mogelijkheid tot vierde slaapkamer op zolder

Buitenzijde woning aan de voorkant, zijkant en plaatwerk achterzijde wordt nog geleverd vóór 1 juni 2026



Nieuwsgierig geworden?

Bekijk dan snel de
volledige fotopresentatie!







In rustige, groene en
kindvriendelijke wijk
gelegen hoekwoning

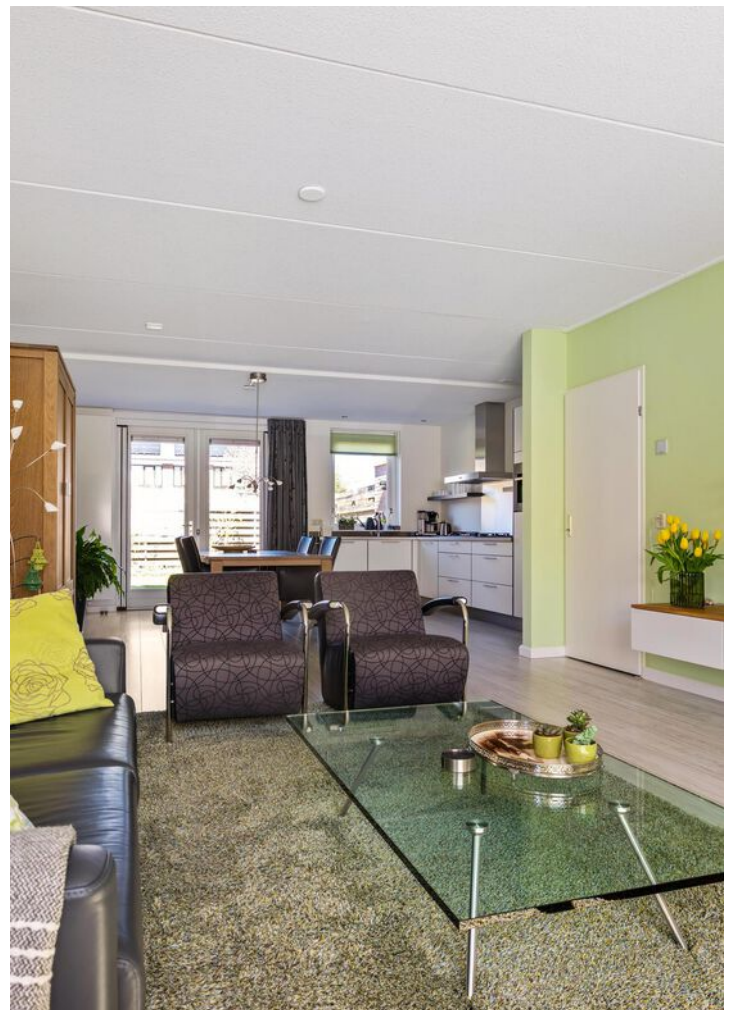



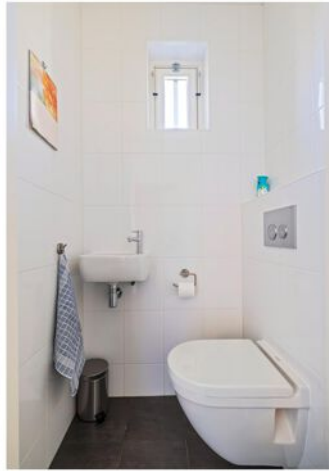





PLATTEGROND

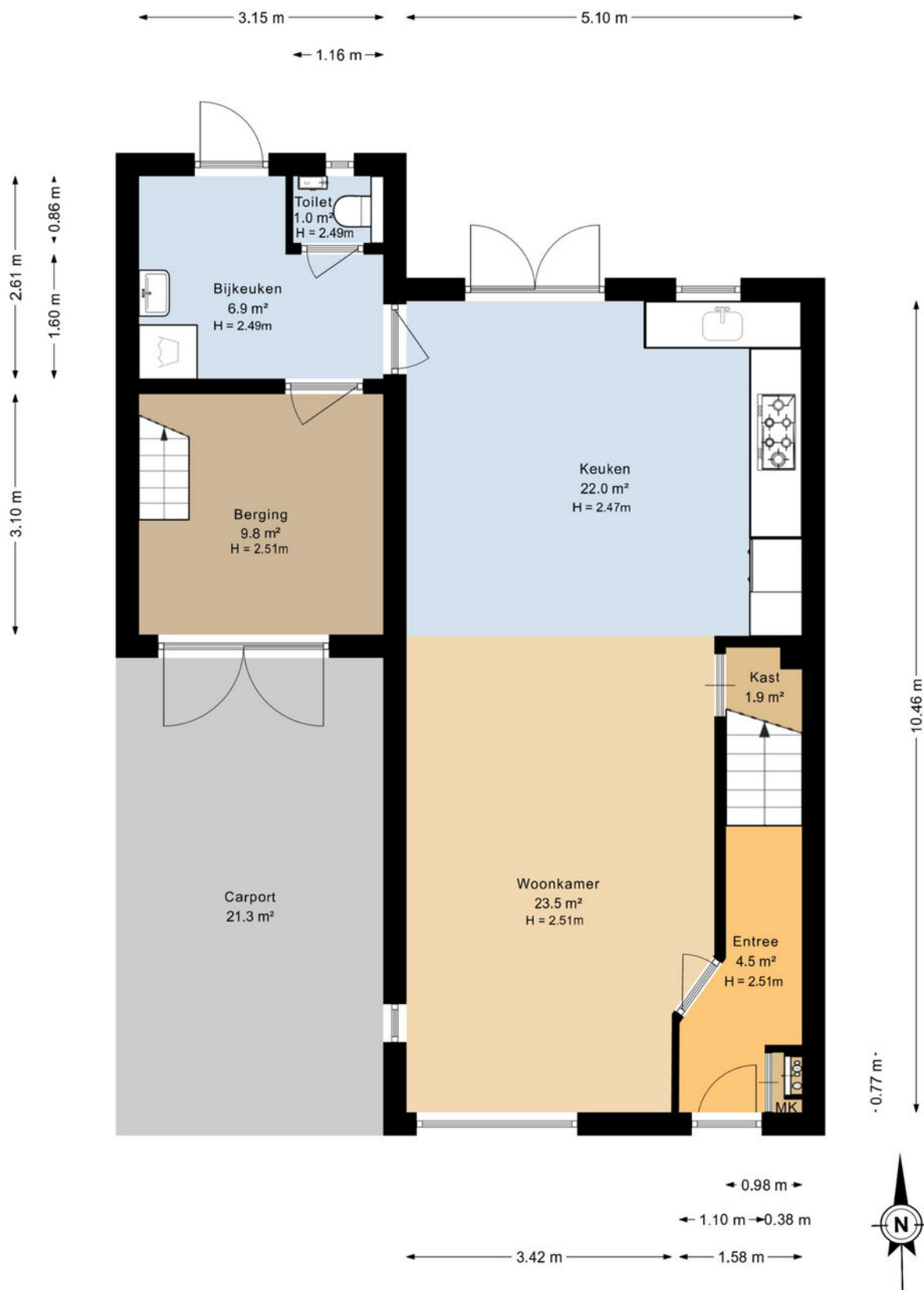

Deze plattegrond is opgesteld door DeelLing Vastgoed B.V.
Aan deze plattegronden kunnen geen rechten worden ontleend.

PLATTEGROND

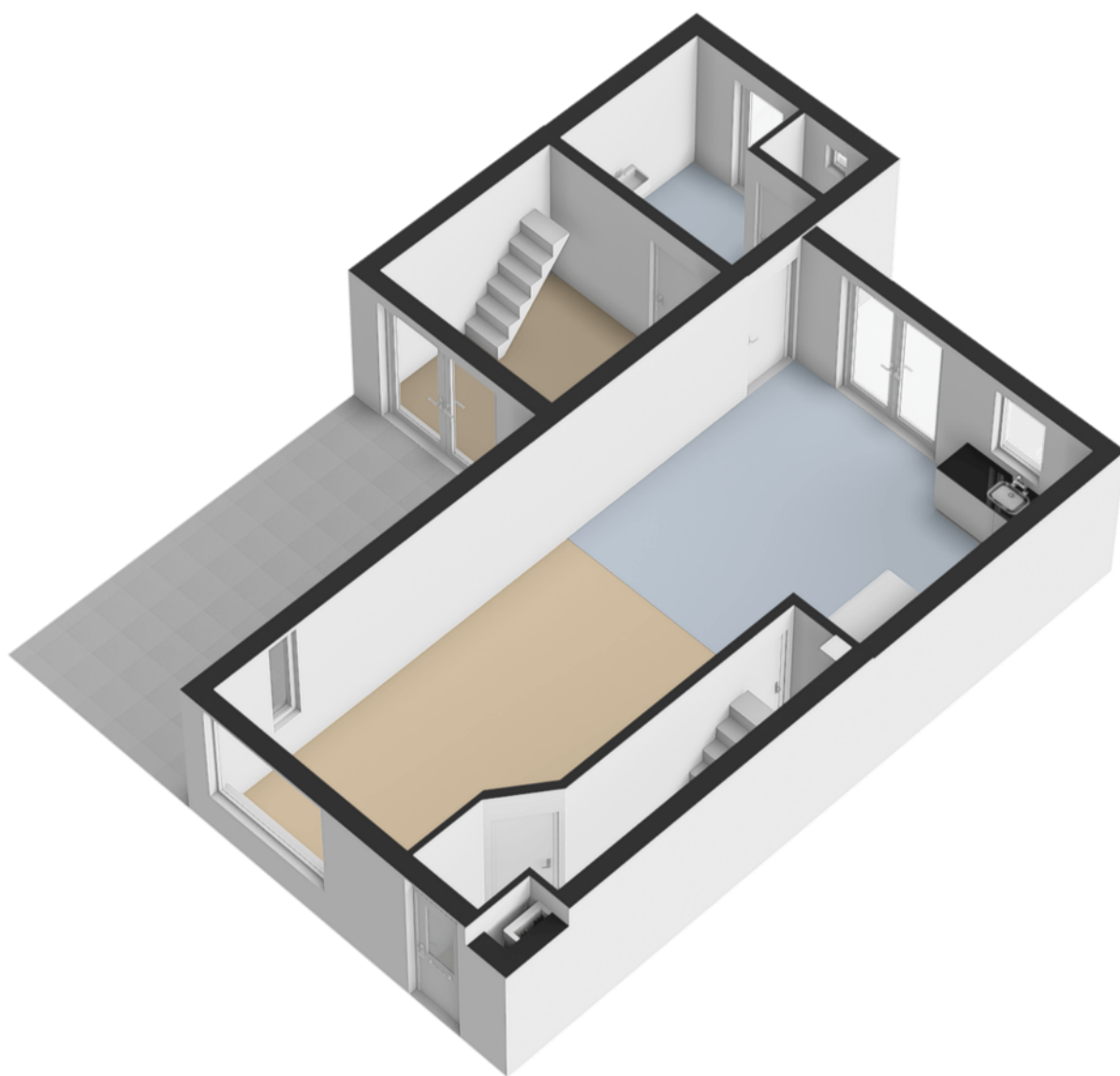

PLATTEGROND



Deze plattegrond is opgesteld door DeeLing Vastgoed B.V.
Aan deze plattegronden kunnen geen rechten worden ontleend.

PLATTEGROND

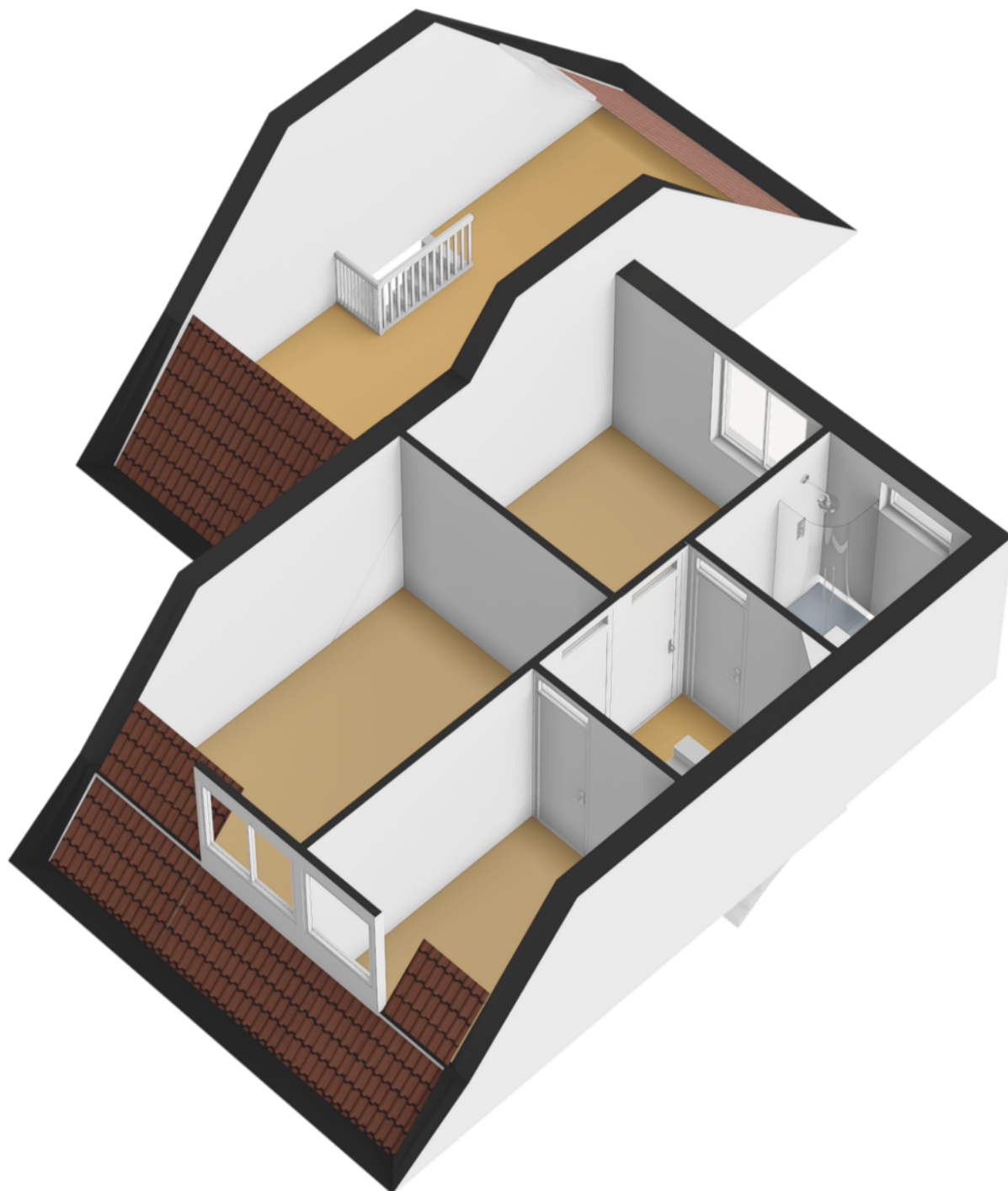

PLATTEGROND

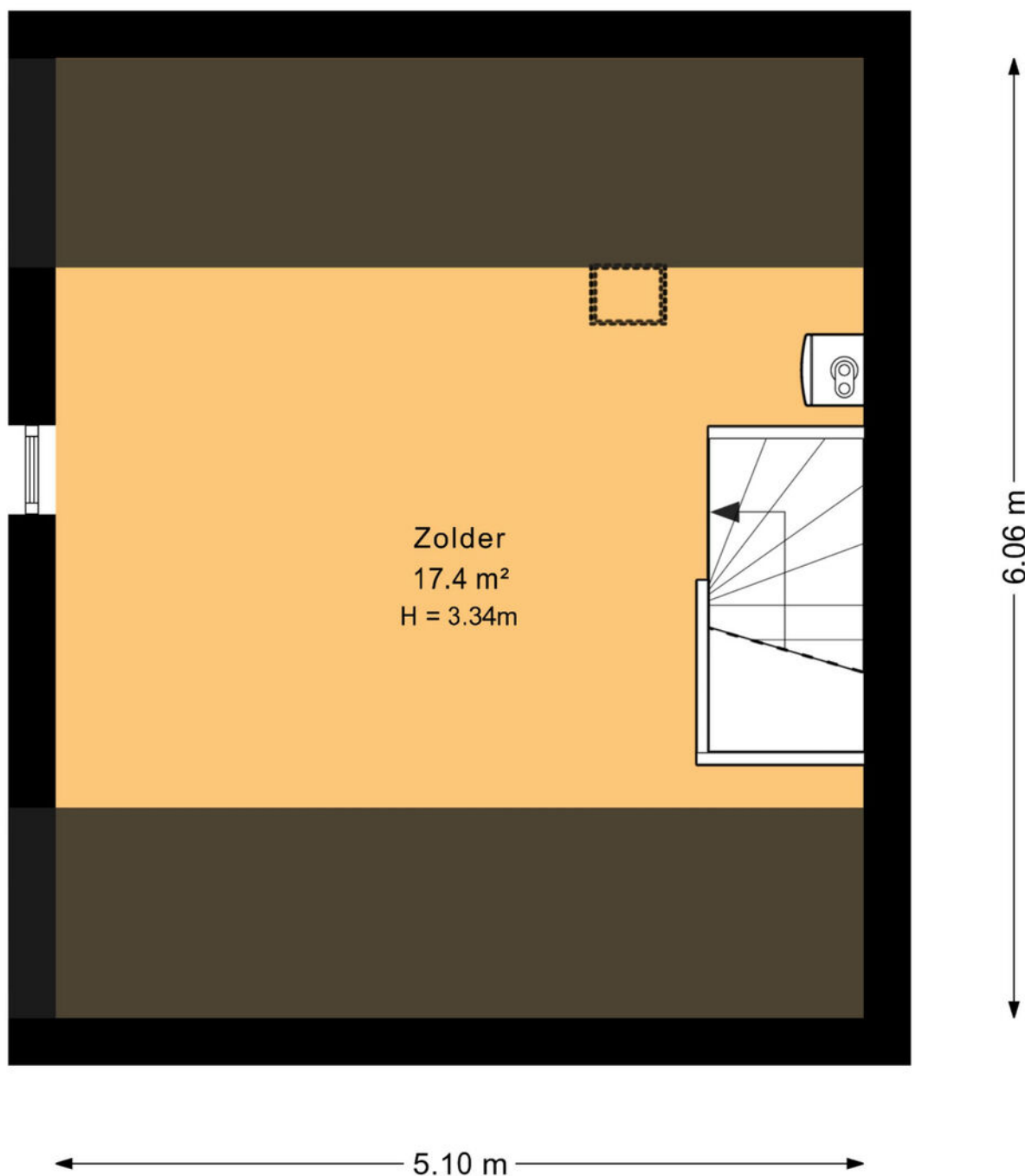

Deze plattegrond is opgesteld door DeeLing Vastgoed B.V.
Aan deze plattegronden kunnen geen rechten worden ontleend.

PLATTEGROND

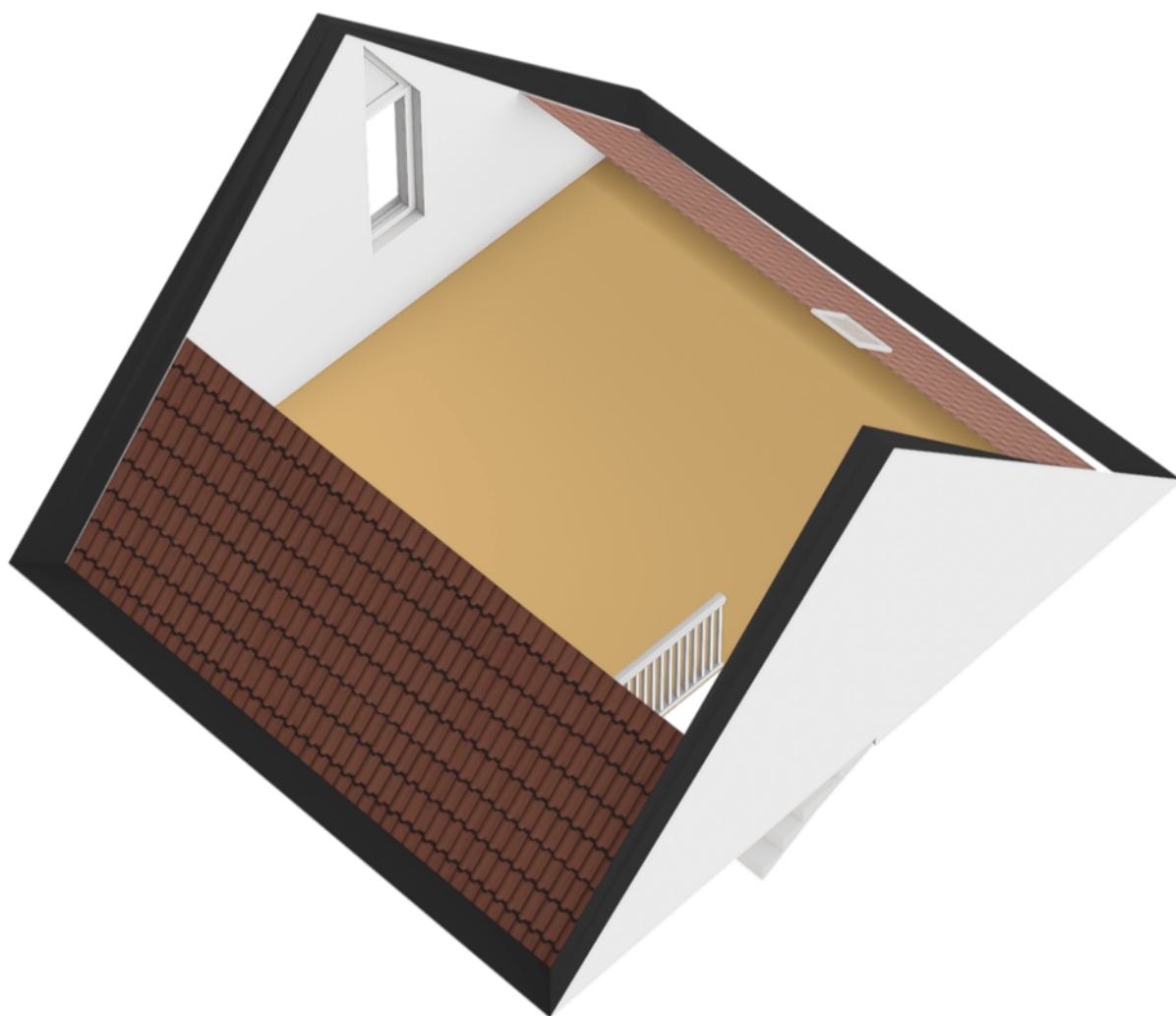

PLATTEGROND

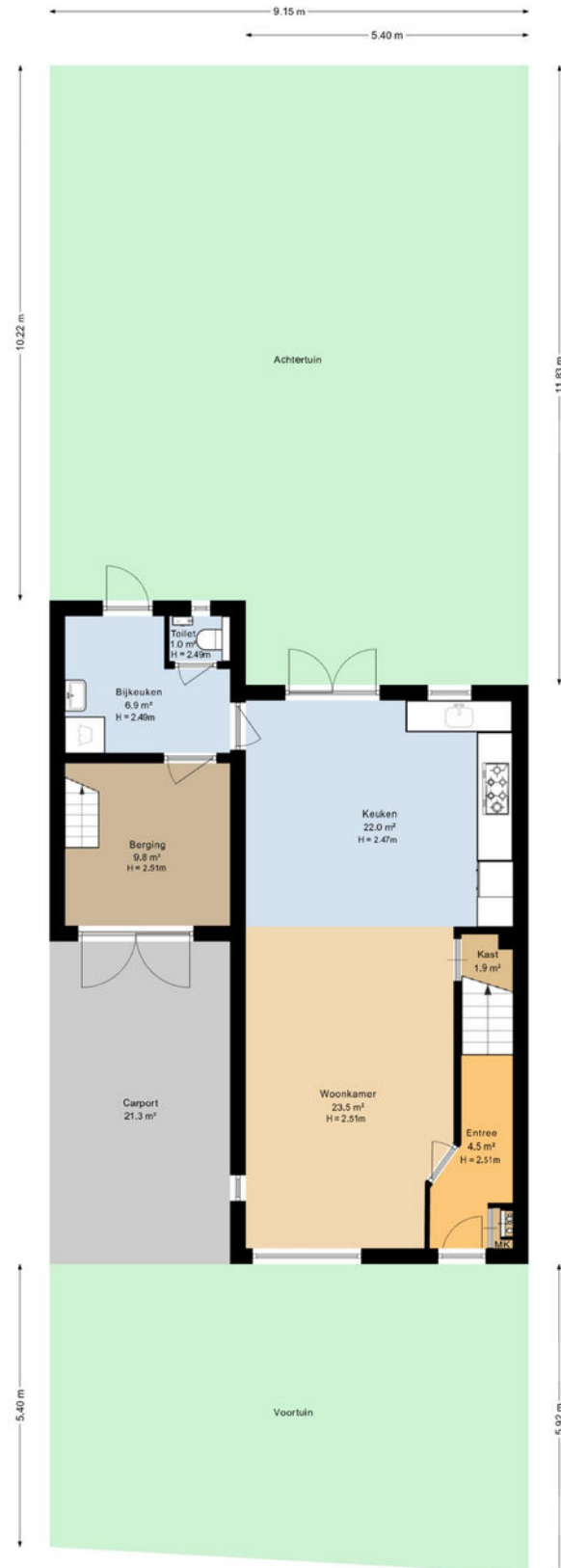

Deze plattegrond is opgesteld door Deel'ing Vastgoed B.V.
Aan deze plattegronden kunnen geen rechten worden ontleend.

PLATTEGROND

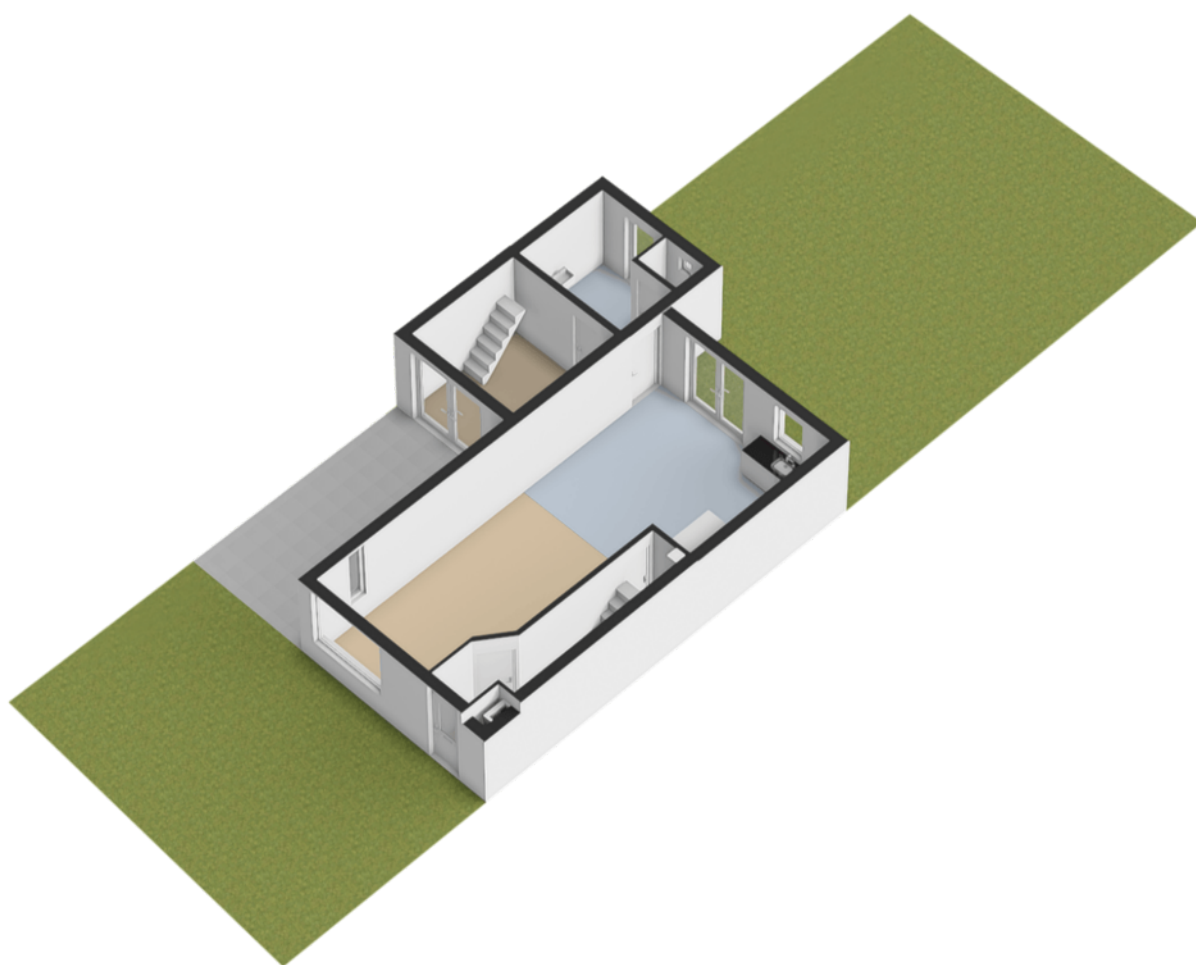

LOCATIE OP DE KAART

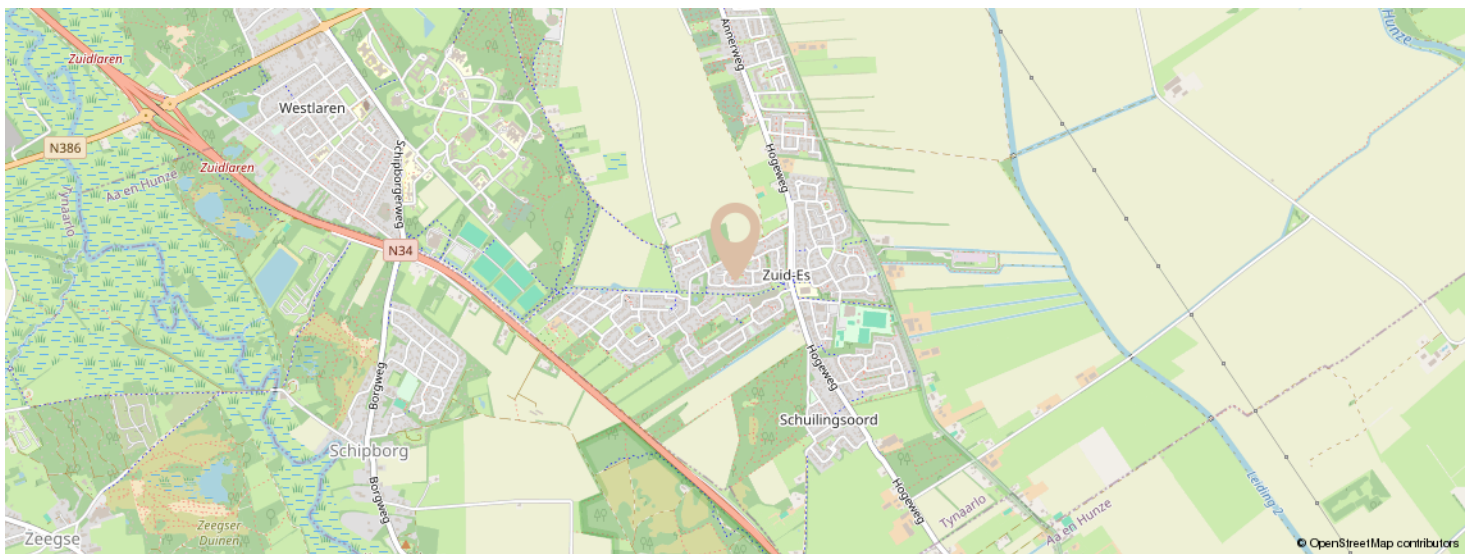

KOM JIJ HIER
BINNENKORT
WONEN?

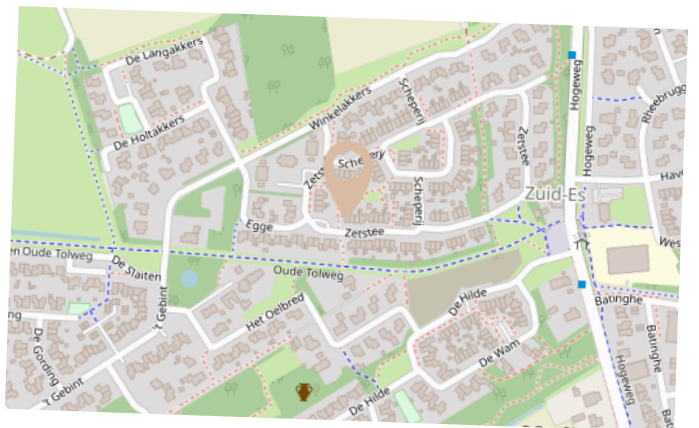

LIJST VAN ZAKEN

| | BLIJFT ACHTER | GAAT MEE | TER OVERNAME | N.V.T. |
|---|---------------|----------|--------------|--------|
| Woning - Interieur | | | | |
| (Voorzet) openhaard met toebehoren | | | | X |
| Allesbrander | | | | X |
| Houtkachel | | | | X |
| (Gas)kachels | | | | X |
| Designradiator(en) | X | | | |
| Radiatorafwerking | | | | X |
| Verlichting, te weten | | | | |
| - inbouwspots/dimmers | X | | | |
| - opbouwspots/armaturen/lampen/dimmers | X | | | |
| - losse (hang)lampen | X | | | |
| - Opbouwspots, armaturen, losse lampen kamer/keuken | | X | | |
| - | | | | X |
| (Losse)kasten, legplanken, te weten | | | | |
| - Planken inloopkast | | | | X |
| - Bijkeukenkast | X | | | |
| Raamdecoratie/zonwering binnen, te weten | | | | |
| - gordijnrails | X | | | |
| - gordijnen | X | | | |
| - overgordijnen | | | | X |
| - vitrages | X | | | |
| - rolgordijnen | | | | X |
| - lamellen | | | | X |
| - jaloezieën | | | | X |
| - (losse) horren/rolhorren | | | | X |
| - Bottum up top down plisségordijnen | X | | | |
| - Hordeur (keuken), vliegengordijn (bijkeuken) | X | | | |
| Vloerdecoratie, te weten | | | | |

LIJST VAN ZAKEN

| | BLIJFT ACHTER | GAAT MEE | TER OVERNAME | N.V.T. |
|-------------------------------------|---------------|----------|--------------|--------|
| - vloerbedekking | X | | | |
| - parketvloer | | | | X |
| - houten vloer(delen) | | | | X |
| - laminaat | X | | | |
| - plavuizen | | | | X |
| - Vloertegels | X | | | |
| - Vloervinyl | X | | | |
| Overig, te weten | | | | |
| - spiegelwanden | | | | X |
| - schilderij ophangstelsysteem | | | | X |
| - | | | | X |
| - | | | | X |
| - | | | | X |
| - | | | | X |
| Woning - Keuken | | | | |
| Keukenblok (met bovenkasten) | X | | | |
| Keuken (inbouw)apparatuur, te weten | | | | |
| - kookplaat | | | | X |
| - (gas)fornuis | X | | | |
| - afzuigkap | X | | | |
| - magnetron | | | | X |
| - oven | | | | X |
| - combi-oven/combimagnetron | X | | | |
| - koelkast | | | | X |
| - vriezer | | | | X |
| - koel-vriescombinatie | X | | | |
| - vaatwasser | X | | | |
| - Quooker | | | | X |
| - koffiezetapparaat | | | | X |

LIJST VAN ZAKEN

| | BLIJFT ACHTER | GAAT MEE | TER OVERNAME | N.V.T. |
|-------------------------------------|---------------|----------|--------------|--------|
| - | | | | X |
| - | | | | X |
| Keukenaccessoires, te weten | | | | |
| - Handdoekhaakjes | X | | | |
| - | | | | X |
| - | | | | X |
| - | | | | X |
| - | | | | X |
| - | | | | X |
| - | | | | X |
| - | | | | X |
| Woning - Sanitair/sauna | | | | |
| Sauna met toebehoren | | | | X |
| | | | | X |
| | | | | X |
| Toilet met de volgende toebehoren | | | | |
| - toilet | X | | | |
| - toiletrolhouder | X | | | |
| - toiletborstel(houder) | X | | | |
| - fontein | X | | | |
| - Handdoekhaakje | X | | | |
| - | | | | X |
| Badkamer met de volgende toebehoren | | | | |
| - ligbad | | | | X |
| - jacuzzi/whirlpool | | | | X |
| - douche (cabine/scherm) | X | | | |
| - stoomdouche (cabine) | | | | X |
| - wastafel | X | | | |

LIJST VAN ZAKEN

| | BLIJFT ACHTER | GAAT MEE | TER OVERNAME | N.V.T. |
|---|---------------|----------|--------------|--------|
| - wastafelmeubel | | | | X |
| - planchet | | | | X |
| - toiletkast | | | | X |
| - toilet | X | | | |
| - toilethouder | X | | | |
| - toiletborstel(houder) | X | | | |
| - Badkamerkast | X | | | |
| - | | | | X |
| Woning - Exterieur/installaties/veiligheid/ energiebesparing | | | | |
| Schotel/antenne | | | | X |
| Brievenbus | | | | X |
| Kluis | | | | X |
| (Voordeur)bel | X | | | |
| Alarminstallatie | | | | X |
| (Veiligheids)sloten en overige inbraakpreventie | | | | X |
| Rookmelders | X | | | |
| (Klok)thermostaat | X | | | |
| Airconditioning | | | | X |
| Screens | | | | X |
| Rolluiken | | | | X |
| Zonwering buiten | | | | X |
| Telefoonaansluiting/internetaansluiting | X | | | |
| Veiligheidsschakelaar wasautomaat | | | | X |
| Waterslot wasautomaat | | | | X |
| Zonnepanelen | X | | | |
| Oplaadpunt elektrische auto | | | | X |
| | | | | X |
| | | | | X |
| | | | | X |

LIJST VAN ZAKEN

| | BLIJFT ACHTER | GAAT MEE | TER OVERNAME | N.V.T. |
|--|---------------|----------|--------------|--------|
| | | | | X |
| | | | | X |
| Warmwatervoorziening, te weten | | | | |
| - CV-installatie | X | | | |
| - boiler | | | | X |
| - geiser | | | | X |
| - | | | | X |
| - | | | | X |
| - | | | | X |
| Isolatievoorzieningen (voorzetramen/radiatorfolie etc.), te weten | | | | |
| - Radiatorfolie | X | | | |
| - | | | | X |
| Tuin - Inrichting | | | | |
| Tuinaanleg/bestrating | X | | | |
| Beplanting | X | | | |
| Planten in potten | | X | | |
| Tuin - Verlichting/installaties | | | | |
| Buitenverlichting | X | | | |
| Tijd- of schemerschakelaar/bewegingsmelder | X | | | |
| | | | | X |
| Tuin - Bebouwing | | | | |
| Tuinhuis/buitenberging | | | | X |
| Kasten/werkbank in tuinhuis/berging | X | | | |
| (Broei)kas | | | | X |
| Kasten zolderberging | X | | | |
| Ophanghaken tuingereedschap | X | | | |

LIJST VAN ZAKEN

| | BLIJFT ACHTER | GAAT MEE | TER OVERNAME | N.V.T. |
|----------------------------|---------------|----------|--------------|--------|
| Tuin - Overig | | | | |
| Overige tuin, te weten | | | | |
| - (sier)hek | | | | X |
| - vlaggenmast(houder) | X | | | |
| - Regenton | X | | | |
| - | | | | X |
| Overig - Contracten | | | | |
| CV: Nee | | | | |
| Boiler: Nee | | | | |
| Zonnepanelen: Nee | | | | |

VRAGENLIJST

| VRAAG | ANTWOORD |
|--|--|
| Bijzonderheden 1 A. | |
| Zijn er nadat u het perceel in eigendom hebt gekregen nog andere, eventuele aanvullende notariële of onderhandse akten opgesteld met betrekking tot het perceel? | Ja |
| Zo ja, welke? | Aankoop van strook grond (opzij van de woning) van de gemeente in 2009 van 84 m ² |
| Bijzonderheden 1 B. | |
| Zijn er mondelinge of schriftelijke afspraken gemaakt over aangrenzende percelen? (Denk hierbij aan regelingen voor het gebruik van een poort, schuur, garage, tuin, overeenkomsten met meerdere burens, toezeggingen, erfafscheidingen.) | Nee |
| Zo ja, welke zijn dat? | |
| Bijzonderheden 1 C. | |
| Wijken de huidige terreinafscheidingen af van de kadastrale eigendomsgrenzen? (Denk hierbij ook aan strookjes grond van de gemeente die u in gebruik heeft, of grond van u die gebruikt wordt door de burens.) | Nee |
| Zo ja, waaruit bestaat die afwijking? | |
| Bijzonderheden 1 D. | |
| Is een gedeelte van de woning, schuur, garage of schutting gebouwd op grond van de burens of andersom? | Ja |
| Zo ja, graag nader toelichten: | Schutting tussen nr. 18 en nr. 20 staat op grond van nr. 18 en niet op de erfgrs. |
| Bijzonderheden 1 E. | |
| Heeft u grond van derden in gebruik? | Nee |
| Zo ja, welke grond? | |
| Bijzonderheden 1 F. | |

VRAGENLIJST

| VRAAG | ANTWOORD |
|--|----------|
| Rusten er 'bijzondere lasten en beperkingen' op de woning en/of het perceel? (Bijzondere lasten en beperkingen kunnen privaatrechtelijke beperkingen zijn zoals (lijdende) erfdienstbaarheden (bijvoorbeeld een recht van overpad), kwalitatieve verplichtingen, kettingbedingen, vruchtgebruik, voorkeursrecht (bijvoorbeeld een eerste recht van koop), opstalrecht, erfpacht, huurkoop. Het kan ook gaan om publiekrechtelijke beperkingen zoals een aanschrijving van de gemeente in het kader van een illegale verbouwing) | Nee |
| Zo ja, welke? | |
| Bijzonderheden 1 G. | |
| Is de Wet voorkeursrecht gemeenten van toepassing? | Nee |
| Bijzonderheden 1 H. | |
| Is er een anti-speculatiebeding en/of zelfbewoningsplicht van toepassing op de woning? | Nee |
| Zo ja, hoe lang nog? | |
| Bijzonderheden 1 I. | |
| Is er sprake van een beschermd stads- of dorpsgezicht of loopt er een procedure tot aanwijzing daartoe? | Nee |
| Is er sprake van een gemeentelijk-, provinciaal-of rijksmonument of loopt er een procedure tot aanwijzing daartoe? | Nee |
| Is er volgens het bestemmingsplan sprake van een beeldbepalend of karakteristiek object? | Nee |
| Bijzonderheden 1 J. | |
| Is er sprake (geweest) van ruilverkaveling? | Nee |
| Zo ja, moet u hiervoor ruilverkavelingsrente betalen? | |
| Zo ja, hoeveel en voor hoe lang? Bedrag: | |
| Duur: | |
| Bijzonderheden 1 K. | |
| Is er sprake van onteigening? | Nee |

VRAGENLIJST

| VRAAG | ANTWOORD |
|--|----------|
| Bijzonderheden 1 L. | |
| Is de woning of de grond geheel of gedeeltelijk verhuurd of bij anderen in gebruik? | Nee |
| Zo ja: Is er een huurcontract/ gebruiksovereenkomst? | |
| Indien er geen contract of overeenkomst is, beschrijf hieronder wat (mondeling) met de huurder/ gebruiker is afgesproken: | |
| Welk gedeelte is verhuurd/ in gebruik gegeven? | |
| Welke delen vallen onder gezamenlijk gebruik? | |
| Welke zaken zijn van de huurder en mag hij verwijderen bij ontruiming? (Bijvoorbeeld geiser, keuken, lampen.) | |
| Heeft de huurder een waarborgsom gestort? | |
| Zo ja, hoeveel? | |
| Heeft u nog andere afspraken met de huurders gemaakt? | |
| Zo ja, welke? | |
| Bijzonderheden 1 M. | |
| Is er over de woning een geschil/procedures gaande, al dan niet bij de rechter, huurcommissie of een andere instantie?(bijvoorbeeld onteigening/kwesties met burens, zoals erfdienstbaarheden, recht van overpad, erfafscheidingen e.d.) | Nee |
| Zo ja, welke is/zijn dat? | |
| Bijzonderheden 1 N. | |
| Is er bezwaar gemaakt tegen de waardebeschikking WOZ? | Nee |
| Zo ja, toelichting: | |
| Bijzonderheden 1 O. | |
| Zijn er door de overheid of nutsbedrijven verbeteringen of herstellingen voorgeschreven of aangekondigd die nog niet naar behoren zijn uitgevoerd? | Nee |
| Zo ja, welke? | |
| Bijzonderheden 1 P. | |
| Zijn er in het verleden subsidies of premies verstrekt die bij verkoop van de woning voor een deel kunnen worden teruggevorderd? | Nee |

VRAGENLIJST

| VRAAG | ANTWOORD |
|--|--|
| Zo ja, welke? | |
| Bijzonderheden 1 Q. | |
| Is de woning onbewoonbaar verklaard of in het verleden ooit onbewoonbaar verklaard geweest? | Nee |
| Zo ja, waarom? | |
| Bijzonderheden 1 R. | |
| Is er bij verkoop sprake van een omzetbelastingheffing? (Bijvoorbeeld omdat het een voormalig bedrijfsonroerendgoed is, of een woning met praktijkgedeelte, of omdat u pas ingrijpend verbouwd hebt.) | Nee |
| Zo ja, waarom? | |
| Bijzonderheden 1 S. | |
| Hoe gebruikt u de woning nu? (Bijvoorbeeld woning, praktijk, winkel, opslag) | Als woning |
| Is dat gebruik volgens de gemeente toegestaan? | Ja |
| Zo nee, heeft de gemeente dit strijdige gebruik wel eens bij u aangekaart? | |
| Hoe heeft de gemeente dit strijdige gebruik bij u aangekaart? | |
| Gevels 2 A. | |
| Is er sprake (geweest) van vochtdoorslag of aanhoudend vochtige plekken op de gevels? | Nee |
| Zo ja, waar? | |
| Gevels 2 B. | |
| Zijn er (gerepareerde) scheuren/beschadigingen in/aan de gevels aanwezig? | Ja |
| Zo ja, waar? | Er zijn stenen vervangen in de zijgevel waarvan de bovenlaag had losgelaten. Voegen op de bovenverdieping achter gerepareerd. |
| Gevels 2 C. | |
| Zijn de gevels tijdens de bouw geïsoleerd? | Ja |

VRAGENLIJST

| VRAAG | ANTWOORD |
|---|--|
| Zo nee, zijn de gevels daarna (deels) geïsoleerd? | |
| Zo ja, wanneer heeft de isolatie van de gevels plaatsgevonden en met welk isolatiemateriaal? | |
| Heeft u een certificaat of bewijs van het na-isoleren? | |
| Is er sprake van volledige isolatie? | Ja |
| Zo nee, welke delen van de gevels zijn er niet geïsoleerd? | |
| Gevels 2 D. | |
| Zijn de gevels ooit gereinigd? | Nee |
| Zo ja, volgens welke methode en wanneer? | |
| Dak(en) 3 A. | |
| Hoe oud zijn de daken ongeveer? Platte daken: | Op uitbouw en carport: 2009 |
| Overige daken: | Pannendak op bijkeuken-schuur: 2009 De rest van het pannendak uit bouwjaar: 1983 |
| Dak(en) 3 B. | |
| Heeft u last van daklekkages (gehad)? | Ja |
| Zo ja, waar? | Langs de schoorsteen. Deze is verwijderd in 2022. Dakkapel: nieuw EPDM en wijziging afvoer in 2024. |
| Dak(en) 3 C. | |
| Zijn er in het verleden gebreken geconstateerd aan de dakconstructie zoals scheve, doorbuigende, krakende, beschadigde en/of aangetaste dakdelen? | Nee |
| Zo ja, waar? | |
| Dak(en) 3 D. | |
| Heeft u het dak al eens (gedeeltelijk) laten vernieuwen c.q. laten repareren? | Ja |

VRAGENLIJST

| VRAAG | ANTWOORD |
|---|---|
| Zo ja, welk (gedeelte van het) dak en waarom? | Achter een deel nieuwe dakpannen omdat de schoorsteen is verwijderd in juni 2022. Platte daken keuken en zolderberging schuur in febr./mrt. 2026 helemaal vernieuwd. Platte dak carport nieuwe laag bitumen eroverheen gelegd in mrt. 2026. Dit vanwege krimpscheuren en beginnende lekkage. |
| Dak(en) 3 E. | |
| Is het dak tijdens de bouw geïsoleerd? Platte daken: | Ja |
| Overige daken: | Ja |
| Zo nee, is het dak daarna geïsoleerd? Platte daken: | |
| Overige daken: | |
| Zo ja, wanneer heeft de isolatie plaatsgevonden en met welk isolatiemateriaal? | Daken bestaande woning tijdens de bouw in 1983. Daken uitbouw tijdens de verbouw in 2009: Pannendak met dakplaat Unidek RC=3,0 en platte daken 70 mm p.u. |
| Heeft u een certificaat of bewijs van het na-isoleren? | Nee |
| Is er sprake van volledige isolatie? Platte daken: | Ja |
| Overige daken: | Ja |
| Zo nee, welke delen zijn er niet geïsoleerd? | nvt |
| Dak(en) 3 F. | |
| Zijn de regenwaterafvoeren lek of verstopt? | Nee |
| Zo ja, toelichting: | |
| Dak(en) 3 G. | |
| Zijn de dakgoten lek of verstopt? | Nee |
| Zo ja, toelichting: | |
| Kozijnen, ramen en deuren 4 A. | |
| Van welk materiaal zijn de buitenkozijnen gemaakt? (bijvoorbeeld hout, kunststof of aluminium of een andersoortig materiaal) | Hout |

VRAGENLIJST

| VRAAG | ANTWOORD |
|---|--|
| Kozijnen, ramen en deuren 4 B. | |
| Wanneer zijn de buitenkozijnen, ramen en deuren voor het laatst geschilderd? | Achtergevel, schuurdeuren en plafond carport in 2017. Vorgevel, zijgevel, boeidelen achtergevel en plaat boven de tuideuren worden geleverd vóór 1 juni 2026. |
| Is dit gebeurd door een erkend schildersbedrijf? | Ja |
| Zo ja, door wie? | In 2017 door Sikkens te Norg. In 2026 door Luikens te Zuidlaren |
| Kozijnen, ramen en deuren 4 C. | |
| Functioneren alle scharnieren en sloten? | Ja |
| Zo nee, toelichting: | |
| Kozijnen, ramen en deuren 4 D. | |
| Zijn voor alle afsluitbare deuren, ramen etc. sleutels aanwezig? | Ja |
| Zo nee, voor welke deuren, ramen etc. niet? | |
| Kozijnen, ramen en deuren 4 E. | |
| Is er sprake van isolerende beglazing? | Ja |
| Zo ja, welk type glas? (bijvoorbeeld HR, HR+, HR++ of HR+++; zie de glasspanning waarin doorgaans staat vermeld welke type glas er is geplaatst) | Geen enkele beglazing meer aanwezig. Een deel dubbele beglazing en een deel HR++ |
| Is er sprake van isolerende beglazing in de gehele woning? | Ja |
| Zo nee, welke ramen zijn niet geïsoleerd? | |
| Kozijnen, ramen en deuren 4 F. | |
| Is er bij de isolerende beglazing sprake van condensvorming tussen het glas? (Denk aan lekkende ruiten.) | Nee |
| Zo ja, waar? | |
| Vloeren, plafonds en wanden 5 A. | |

VRAGENLIJST

| VRAAG | ANTWOORD |
|---|---|
| Is er sprake (geweest) van vochtdoorslag of optrekkend vocht op de vloeren, plafonds en/of wanden? | Nee |
| Zo ja, waar? | |
| Vloeren, plafonds en wanden 5 B. | |
| Is er sprake (geweest) van schimmelvorming op de vloeren, plafonds en/of wanden? | Nee |
| Zo ja, waar? | |
| Vloeren, plafonds en wanden 5 C. | |
| Zijn er (gerepareerde) of (verborgen) scheuren en/of beschadigingen in/aan vloeren, plafonds en/of wanden aanwezig? | Ja |
| Zo ja, waar? | Muur op schuurzolder en muur zolder bij trapgat onder schuine dak in de punten onderaan. |
| Vloeren, plafonds en wanden 5 D. | |
| Hebben zich in het verleden problemen voorgedaan met de afwerkingen? (Bijvoorbeeld loszittend tegelwerk, loslatend behang of spuitwerk, holklinkend of loszittend stucwerk, etc.) | Ja |
| Zo ja, waar? | Er hebben zich geen problemen voorgedaan maar een aantal vloer- en wandtegels in bijkeuken, toilet en badkamer klinken hol. |
| Vloeren, plafonds en wanden 5 E. | |
| Is er sprake (geweest) van gebreken aan de vloerconstructie, zoals scheve, doorbuigende, krakende, beschadigde en/of aangetaste vloerdelen? | Nee |
| Zo ja, waar? | |
| Vloeren, plafonds en wanden 5 F. | |
| Is er sprake van vloerisolatie? | Ja |
| Zo ja, wanneer heeft de isolatie van de vloer plaatsgevonden en met welk isolatiemateriaal? | In 1983 bij de bouw van het huis. In 2009 bij de bouw van de aanbouw d.m.v. V.B.I. broodjes Rc=3,0 |
| Heeft u een certificaat of bewijs van het na-isoleren? | Nee |

VRAGENLIJST

| VRAAG | ANTWOORD |
|--|----------------|
| Is er sprake van volledige isolatie? | Ja |
| Zo nee, welke delen zijn er niet geïsoleerd? | |
| | |
| Fundering, kruipruimte en kelder 6 A. | |
| Is er sprake (geweest) van gebreken aan de fundering? | Nee |
| Zo ja, waar? | |
| | |
| Fundering, kruipruimte en kelder 6 B. | |
| Is de kruipruimte toegankelijk? | Ja |
| Is de kruipruimte droog? | Ja |
| Zo nee of meestal, toelichting: | |
| | |
| Fundering, kruipruimte en kelder 6 C. | |
| Is er sprake van vochtdoorslag door de kelderwand? | Nee |
| Zo ja of soms, toelichting: | |
| | |
| Fundering, kruipruimte en kelder 6 D. | |
| Is de grondwaterstand in de afgelopen jaren waarneembaar gewijzigd of is er sprake van wateroverlast geweest? | Nee |
| Zo ja, heeft dit tot problemen geleid in de vorm van water in de kruipruimte c.q. kelder? | |
| Zo nee, tot wat voor andere problemen heeft dit geleid? | |
| | |
| Installaties 7 A. | |
| Wat voor warmte-installatie(s) is/zijn er aanwezig in de woning? (bijvoorbeeld cv-installatie, WTW-systeem, WKO-systeem, (hybride) warmtepomp, airconditioning, zonneboiler, elektrische boiler, pelletkachel dan wel een andere installatie) | CV-installatie |
| Is/zijn de installatie(s) eigendom? | Ja |
| Zo nee, toelichting: (bijvoorbeeld de installatie(s) is/ zijn gehuurd of geleased. Tevens huur-/ leaseprijs vermelden) | |
| Merk van de installatie(s): | Intergas |

VRAGENLIJST

| VRAAG | ANTWOORD |
|---|-----------------------------------|
| Type(nummer) van de installatie(s): | Xtreme 36 - CW5 |
| Installatiedatum van de installatie(s): | 19-02-2019 |
| Op welke datum is/zijn deze installatie(s) voor het laatst onderhouden? | 16-01-2026 |
| Is het onderhoud uitgevoerd door een erkend bedrijf? | Ja |
| Zo ja, door wie? | Installatiebedrijf Bouma (Burgum) |
| Installaties 7 B. | |
| Zijn er de afgelopen tijd zaken opgevallen ten aanzien van de installatie(s)? (bijvoorbeeld de cv-installatie moet meer dan 1 keer per jaar bijgevuld worden of de installatie functioneert niet goed) | Nee |
| Zo ja, wat is u opgevallen? | |
| Installaties 7 C. | |
| Zijn er radiatoren die niet warm worden? | Nee |
| Zo ja, welke? | |
| Installaties 7 D. | |
| Zijn er radiatoren of (water)leidingen die lekken? | Nee |
| Zo ja, waar en welke? | |
| Installaties 7 E. | |
| Zijn er radiatoren of (water)leidingen die ooit zijn bevroren? | Nee |
| Zo ja, waar? | |
| Installaties 7 F. | |
| Heeft u vloerverwarming in de woning? | Nee |
| Zo ja, betreft dit elektrische vloerverwarming, vloerverwarming met warm water of anders? Elektrisch: | |
| warm water: | |
| overig, namelijk | |
| Waar bevindt zich de elektrische vloerverwarming? | |
| Waar bevindt zich de vloerverwarming met warm water? | |

VRAGENLIJST

| VRAAG | ANTWOORD |
|---|--|
| Waar bevindt zich de overige vloerverwarming? | |
| Installaties 7 G. | |
| Zijn er vertrekken die niet (goed) warm worden? | Ja |
| Zo ja, welke? | De hoek van de keuken waar het keukenblok staat voelt soms kouder aan. |
| Installaties 7 H. | |
| Heeft de woning zonnepanelen die uw eigendom zijn? | Ja |
| Heeft de woning zonnepanelen die worden gehuurd of geleased? | Nee |
| Kan het huurcontract/ leasecontract worden overgenomen door koper? Zo ja, dan overnamecontract opvragen. | |
| Hoeveel zonnepanelen zijn er aanwezig? Aantal: | 7 |
| Zo ja, blijven de zonnepanelen achter? | Ja |
| Wat is de capaciteit van één zonnepaneel? (De capaciteit van zonnepanelen wordt uitgedrukt in Wattpiek (Wp). Bijvoorbeeld één zonnepaneel levert 390 Wp. | 320 Wp (totaal: 7x 320 = 2240 Wp) |
| Functioneren alle zonnepanelen? | Ja |
| Wat is het merk/ type van de zonnepanelen? | Suntech |
| Maakt u gebruik van een app om de opbrengst van de zonnepanelen te bekijken? | Ja |
| Zo ja, welke? | SEMS+ Classic |
| In welk jaar zijn de zonnepanelen geplaatst en door wie? Jaar: | 2021 |
| Installateur: | Mebatherm |
| Is de btw over het aankoopbedrag teruggevraagd van de belastingdienst? | Ja |
| Hoeveel stroom heeft u het afgelopen jaar opgewekt? Jaar: | 2025 |
| Aantal kWh: | Totaal: 1857 kWh (normaal tarief: 1309 kWh en daltarief: 548 kWh) |
| Hoe lang zit er nog fabrieksgarantie op de zonnepanelen? | tot 2031 |
| Zijn de zonnepanelen aangeschaft met subsidie? | Nee |
| Zo ja, moet de subsidie worden terugbetaald? | |
| Zo ja, welk bedrag moet worden terugbetaald? | |

VRAGENLIJST

| VRAAG | ANTWOORD |
|--|--|
| Installaties 7 I. | |
| In welk jaar zijn voor het laatst de aanwezige schoorsteenkanalen/ rookgasafvoeren geveegd/gereinigd? | Rookgasafvoer is bij onderhoudsbeurt in jan. 2026 meegenomen. |
| Installaties 7 J. | |
| Wanneer heeft u de aanwezige schoorsteenkanalen voor het laatst gebruikt? | Zit geen schoorsteen meer op. |
| Is de trek van aanwezige schoorsteenkanalen goed? | Niet bekend |
| Installaties 7 K. | |
| Zijn er onderdelen van de elektrische installatie vernieuwd? (onder de elektrische installatie wordt verstaan alle elektra leidingen/ schakelaars stopcontacten, meterkast e.d.) | Ja |
| Zo ja, wanneer en welke onderdelen? | Ja, bij de verbouw in 2009 is er een groepenkast vernieuwd met 2 aardlekschakelaars en hoofdschakelaar |
| Zijn er gebreken aan de elektrische installatie? | Nee |
| Zo ja, welke? | |
| Installaties 7 L. | |
| Is er een laadpaal aanwezig voor een elektrische auto? | Nee |
| Zo ja, waar bevindt deze zich? | |
| Blijft deze achter? | |
| Installaties 7 M. | |
| Is er mechanische ventilatie of een soortgelijk systeem aanwezig? | Ja |
| Zo ja, functioneert dit systeem naar behoren? | Ja |
| Zo nee, toelichting: | |
| Wanneer is dit systeem voor het laatst onderhouden? | in 2019 |
| Hoe oud is dit systeem ongeveer? | in 2019 is er een nieuwe ventilatiebox geplaatst. |
| Installaties 7 N. | |

VRAGENLIJST

| VRAAG | ANTWOORD |
|---|---------------------------------|
| Is er een domoticasysteem of een soortgelijk systeem aanwezig? (Een domoticasysteem bedient de verwarming, verlichting, verwarming, audio, ventilatie e.d. automatisch) | Nee |
| Zo ja, functioneert dit systeem naar behoren? | |
| Zo nee, toelichting: | |
| Hoe oud is dit systeem ongeveer? | |
| Installaties 7 O. | |
| Zijn er rookmelders op iedere verdieping aanwezig? | Ja |
| Zo ja, hoe oud zijn de rookmelders ongeveer? | 5 jaar (in 2031 vervangen) |
| Sanitair, riolering en keuken 8 A. | |
| Zijn er beschadigingen aan wastafels, douche, bad, toiletten, gootstenen en kranen? | Nee |
| Zo ja, welke? | 2 kleine pikjes uit de wastafel |
| Sanitair, riolering en keuken 8 B. | |
| Hoe oud is de badkamer ongeveer? | Bijna 17 jaar (2009) |
| Sanitair, riolering en keuken 8 C. | |
| Lopen de afvoeren van wastafels, douche, bad, toiletten, gootstenen en kranen goed door? | Ja |
| Zo nee, welke niet? | |
| Sanitair, riolering en keuken 8 D. | |
| Is de woning aangesloten op het gemeentelijke riool? | Ja |
| Sanitair, riolering en keuken 8 E. | |
| Zijn er gebreken (geweest) aan de riolering, zoals breuken, stankoverlast, lekkages, etc.? | Nee |
| Zo ja, welke? | |

VRAGENLIJST

| VRAAG | ANTWOORD |
|---|----------|
| Sanitair, riolering en keuken 8 F. | |
| Is er een andere voorziening, zoals een septictank, beerput of dergelijk aanwezig? | Nee |
| Zo ja, wat is er aanwezig en hoe dient dit te worden onderhouden? | |
| Sanitair, riolering en keuken 8 G. | |
| Van welk jaar dateert de keukenopstelling ongeveer? | 2009 |
| Sanitair, riolering en keuken 8 H. | |
| Van welk jaar dateert de inbouwapparatuur ongeveer? | 2009 |
| Functioneert alle inbouwapparatuur? | Ja |
| Zo nee, welk inbouwapparaat functioneert niet? | |
| Sanitair, riolering en keuken 8 I. | |
| Heeft u een kokend water kraan? (bijvoorbeeld een Quooker kraan of een soortgelijke kraan) | Nee |
| Zo ja, functioneert deze kraan naar behoren en hoe oud is deze kraan ongeveer? | |
| Diversen 9 A. | |
| Wat is het bouwjaar van de woning? | 1983 |
| Diversen 9 B. | |
| Zijn er asbesthoudende materialen in/op de woning/ bijgebouw(en) aanwezig? (bijvoorbeeld asbest zeil, een asbestplaat die onder en/of achter de CV ketel is geplaatst, asbesthoudend isolatiemateriaal om de verwarmingsbuis, asbesthoudend koord bij oude cv-ketels/gaskachels, asbestgolfplaten e.d.) | Nee |
| Zo ja, welke en waar? | |
| Diversen 9 C. | |
| Blijft er in de woning zeil achter, al dan niet vastgelijmd, dat is aangeschaft tussen 1955 en 1982? | Nee |

VRAGENLIJST

| VRAAG | ANTWOORD |
|--|----------|
| Diversen 9 D. | |
| Is er sprake van loden leidingen in de woning? | Nee |
| Zo ja, waar? | |
| Diversen 9 E. | |
| Is er een Japanse duizendknoop aanwezig in de tuin? (Een Japanse duizendknoop is een exotische plant, welke moeilijk te verwijderen is. De sterke wortelstokken en stengels van de Japanse duizendknoop zijn in staat om schade te veroorzaken aan gebouwen, leidingen en wegen) | Nee |
| Diversen 9 F. | |
| Is er in puin/asbest afval in de grond/tuin aanwezig? | Nee |
| Diversen 9 G. | |
| Heeft u elders lekkages gehad? (dus los van het dak/ sanitair/ riolering) | Nee |
| Diversen 9 H. | |
| Is de grond verontreinigd? | Nee |
| Zo ja, is er een onderzoeksrapport? | |
| Zo ja, heeft de gemeente/provincie een onderzoeks- of saneringsbevel opgelegd? | |
| Diversen 9 I. | |
| Is er een olietank aanwezig of aanwezig geweest? | Nee |
| Zo ja, is deze gesaneerd/verwijderd? | |
| Als deze is gesaneerd, waar is de olietank op het perceel gesitueerd? | |
| Is er een Kiwa-certificaat aanwezig? | Nee |
| Diversen 9 J. | |
| Is er sprake van overlast door ongedierte in of (rond)om de woning? (Denk aan muizen, ratten, kakkerlakken, etc.) | Nee |
| Zo ja, waar? | |

VRAGENLIJST

| VRAAG | ANTWOORD |
|--|--|
| Diversen 9 K. | |
| Is de woning aangetast door houtworm, boktor, ander ongedierte of zwam? | Nee |
| Zo ja, waar? | |
| Zo ja, is deze aantasting al eens behandeld? | |
| Zo ja, wanneer? | |
| Zo ja, door welk bedrijf? | |
| Diversen 9 L. | |
| Is er sprake van chlorideschade (betonrot)? (Betonrot komt vooral voor in kruipruimtes van woningen gebouwd tussen 1965 en 1981 die voorzien zijn van betonnen vloerelementen van het merk Kwaaitaal of Manta. Ook andere betonelementen - bijvoorbeeld balkons - kunnen aangetast zijn) | Nee |
| Zo ja, waar? | |
| Diversen 9 M. | |
| Hebben er verbouwingen en/of aanbouwen plaatsgevonden in en/of om de woning? | Ja |
| Zo ja, welke ver-/aانبouwingen? | Aanbouw keuken, bijkeuken, schuur, zolderruimte en carport |
| Zo ja, in welk jaartal? | 2009 |
| Zo ja, door welk bedrijf zijn deze uitgevoerd? | AABS (Tynaarlo) |
| Diversen 9 N. | |
| Zijn er verbouwingen of uitbreidingen uitgevoerd zonder omgevingsvergunning (voorheen bouwvergunning)? | Nee |
| Zo ja, welke? | |
| Diversen 9 O. | |
| Is er sprake van glasvezel internet? | Ja |
| Diversen 9 P. | |

VRAGENLIJST

| VRAAG | ANTWOORD |
|--|---------------|
| Bent u in het bezit van een definitief energieprestatiecertificaat/energietabel? | Nee |
| Zo ja, welke tabel? | |
| | |
| Vaste lasten 10 A. | |
| Hoeveel betaalde u voor de laatste aanslag onroerendezaakbelasting? | 288 |
| Belastingjaar? | 2025 |
| | |
| Vaste lasten 10 B. | |
| Wat is de WOZ-waarde? | 401000 |
| Peiljaar? | 2025 |
| | |
| Vaste lasten 10 C. | |
| Hoeveel betaalde u voor de laatste aanslag waterschapslasten? | 301 |
| Belastingjaar? | 2025 |
| | |
| Vaste lasten 10 D. | |
| Hoeveel betaalde u voor de laatste aanslag gemeentelijke belastingen? (zoals rioolheffing en afvalstoffenheffing e.d.) | 683 |
| Belastingjaar? | 2025 |
| | |
| Vaste lasten 10 E. | |
| Welke voorschotbedragen betaalt u maandelijks aan de nutsbedrijven? Gas: | 0 |
| Elektra: | 0 |
| Water: | 62 |
| Stadsverwarming: | 0 |
| Anders: | Gas + elektra |
| Te weten: | 175 |
| Wat is uw jaarverbruik voor gas/ elektriciteit en water? Gas (m ³): | 1158 |
| Elektriciteit hoog (kWh): | 607 |
| Elektriciteit laag (kWh): | 478 |
| Elektriciteit totaal (kWh): | 1085 |

VRAGENLIJST

| VRAAG | ANTWOORD |
|--|--------------------------------------|
| Water (m3): | 63 |
| Stadsverwarming (GJ): | nvt |
| Anders: | Teruglevering zonnepanelen: 1857 kWh |
| Met hoeveel bewoners bewoonde u de woning? Aantal: | 1 |
| Vaste lasten 10 F. | |
| Zijn er lease- en/of huurkoopcontracten? (Bijvoorbeeld keuken, kozijnen, cv-ketel, etc.) | Nee |
| Zo ja, welke? | |
| Zijn deze contracten overdraagbaar op de koper? Let op! Veel lease- en huurkoopcontracten zijn niet langer overdraagbaar op een koper. Neem hiervoor contact op met de betreffende leverancier. | |
| Hoe lang lopen de contracten nog en wat is de eventuele afkoopsom? Afkoopsom: | |
| Duur: | |
| Vaste lasten 10 G. | |
| Als er sprake is van erfpacht of opstalrecht hoe hoog is dan de canon per jaar? | 0 |
| Heeft u alle canons betaald? | N.v.t |
| Is de canon afgekocht? | N.v.t |
| Zo ja, tot wanneer? | |
| Vaste lasten 10 H. | |
| Heeft u alle gemeentelijke belastingen die u verschuldigd bent al betaald? | Ja |
| Zijn er variabele bedragen voor gemeenschappelijke poorten, inritten of terreinen? | Nee |
| Zo ja, hoe hoog en waarvoor? | |
| Vaste lasten 10 I. | |
| Heeft u, om in de straat te parkeren, een parkeervergunning nodig? | Nee |
| Hoeveel parkeervergunningen kunnen er maximaal worden aangevraagd? | |
| Wat zijn de kosten voor deze parkeervergunning(en) per jaar? | |

VRAGENLIJST

| VRAAG | ANTWOORD |
|--|---|
| Garanties 11 A. | |
| Zijn er lopende onderhoudscontracten en/of garantieregelingen overdraagbaar aan de koper? (Zoals dakbedekking, cv-installatie, dubbele beglazing, etc.) | Ja |
| Zo ja, welke? | Dakbedekking platte daken: 10 jaar (tot 2036) Zonnepanelen: 10 jaar (tot 2031) |
| Nadere informatie 12 A. | |
| Overige zaken(Overige zaken die de koper naar uw mening moet weten) | - |

OVER ONS



Wildveen de sleutel tot je droomhuis!

Duizenden euro's overbieden, woningen die verkocht zijn voordat ze online stonden, een bezichtigingsstop door te veel animo; je hoort het steeds vaker. Loop jij ook tegen deze problemen aan? Je vraagt je waarschijnlijk af hoe je ondanks de oververhitte markt toch nog een woning aan kunt kopen.

De oplossing:

Wildveen Makelaars

Of jij nu je eerste huis gaat kopen, terug wilt naar de stad of een groot gezinshuis zoekt: Wildveen Makelaars staat op elk moment in jouw leven voor je klaar. Samen vinden we een koper voor jouw huidige woning en gaan we op zoek naar een nieuw thuis, waar nieuwe herinneringen gemaakt worden.

Wildveen is een modern fullservice NVM makelaarskantoor in Groningen en Zuidlaren. Het klassieke makelaars vak met een eigentijdse touch. Met al heel wat vliegreun achter de rug weten wij als geen ander wat belangrijk is bij de aankoop en-/ of verkoop van je huis.

Door een frisse aanpak & vernieuwende technieken kunnen wij wat via de gebruikelijke kanalen vaak niet kan. Samen met onze partner Hypotheekvisie bieden wij het gemak van een totale dienstverlening. Ons enthousiaste team denkt met jou mee als klant. Voor aankoop en verkoop van woningen staan Dennis van der Veen, Edwin Hoksbergen, Malou Kristeerius en Ellen Groot tot jouw beschikking.

Plan een gratis en vrijblijvend adviesgesprek in met onze makelaars. Dit gesprek kan zowel fysiek als virtueel plaatsvinden.

Wij horen graag van jou!

Stationsweg 2A
9471GR Zuidlaren
050 - 8200 456
info@wildveen.nl

Hypotheek

Het is zover: je bent verliefd geworden en hebt je droomhuis gevonden. Nu de financiering nog.

Onafhankelijk hypotheekadvies

Je ziet jezelf in gedachten al heerlijk uitgebreid ontbijten aan de keukentafel op zondag, met een glas verse jus in je hand en de zon die door de ramen schijnt. Dat is het gevoel dat je hebt bij jouw droomhuis. Klinkt goed, alleen moet de financiering nog wel geregeld worden.

Door onze jarenlange samenwerking met Hypotheek Visie Groningen en Zuidlaren, zorgen wij dat dit geregeld wordt. Adviseurs Anneloes Bossina, Sandro Pillitu en Erik de Wiljes helpen je met het beste onafhankelijke hypotheekadvies. Of je een eerste woning wilt kopen, gaat verhuizen, jouw hypotheek wilt oversluiten of gaat scheiden, de vakmensen van Hypotheek Visie Groningen en Zuidlaren staan voor je klaar.

Hypotheek visie Zuidlaren
Stationsweg 2a
9471 GR Zuidlaren
zuidlaren@hypotheekvisie.nl
050-3131314



INTERESSE IN DEZE WONING?



**Neem vrijblijvend
contact met ons op!**

Wildveen Makelaars

Stationsweg 2-A

9471GR Zuidlaren

050 - 8200 456

info@wildveen.nl

www.wildveen.nl

Deze brochure is met zorg samengesteld, er kunnen geen rechten aan deze brochure ontleend worden.

wildveen
makelaars voor het leven