

## Niers 11 te Deurne



**Vraagprijs € 386.500,- k.k.**

Deze instapklare eindwoning combineert comfort, ruimte en een moderne afwerking op een fijne locatie. Binnen tref je strak stucwerk, verzorgde vloerafwerkingen en een mooie keuken en badkamer die helemaal van nu zijn. Met maar liefst vier slaapkamers en een praktische indeling is er volop plek voor een gezin, terwijl de eigen achterom en separate berging zorgen voor extra gemak. De woning is gelegen op een ruim perceel van 171 m<sup>2</sup> en biedt daarnaast openbare parkeergelegenheid in de directe omgeving. Ook de ligging is ideaal: op korte loop- en fietsafstand van het centrum van Deurne en diverse voorzieningen zoals scholen, winkels, sportaccommodaties en openbaar vervoer.

## Omschrijving

*Een woordje vooraf van de verkopende partij:*

*In een fijne, rustige buurt ligt ons sfeervolle huis. Met het centrum op loopafstand en een ruime, zonnige tuin is het een plek waar wij jarenlang met veel plezier hebben gewoond.*

### Indeling en afwerking

#### Begane grond:

##### Hal

Je betreedt deze woning via de hal met meterkast, garderobe en trapopgang. Via deze hal heb je toegang tot de toiletruimte en de woonkamer.

##### Toiletruimte

Moderne en halfhoog betegelde toiletruimte die is ingericht met een wandcloset en een fonteinset.

##### Woonkamer

De ruime Z-vormige woonkamer vormt een fijne leefruimte die is afgewerkt met een nette laminaatvloer en strak stucwerk op zowel wanden als plafond, wat zorgt voor een moderne en verzorgde uitstraling. Dankzij de praktische indeling is er volop plek voor zowel een royaal zitgedeelte als een gezellige eethoek. Grote raampartijen in zowel de voor- als achtergevel zorgen voor een aangename lichtinval gedurende de dag, waarbij de raampartij aan de voorzijde bovendien is voorzien van een elektrisch rolluik. Tot slot beschikt de woonkamer over een handige inbouwkast en een trapkast, ideaal voor het netjes opbergen van spullen.

##### Keuken

De moderne keuken is aan de achterzijde van de woning gelegen en staat in open verbinding met de woonkamer, wat zorgt voor een prettige en betrokken leefruimte. Vanuit de keuken is er via een buitendeur direct toegang tot de achtertuin. De keuken is uitgevoerd in een praktische hoekopstelling en voorzien van een kunststof aanrechtblad met geïntegreerde RVS spoelunit. De achterwand ter plaatse van het keukenblok is betegeld en enkele in een koof weggewerkte inbouwspots zorgen voor sfeervolle verlichting in de avond.

Qua apparatuur is de keuken uitgerust met:

- 4-pits gaskookplaat;
- afzuigkap;
- vaatwasser;
- koelkast;
- vriezer met 3 lades;
- oven.

Daarnaast biedt het keukenblok volop bergruimte dankzij de diverse kasten en ruime lades.

#### Eerste verdieping:

Via een vaste trapopgang is de overloop bereikbaar. Aan deze overloop zijn de toegangsdeuren gelegen van 3 slaapkamers en de badkamer.

##### Slaapkamer I

Afwerking: laminaatvloer, stucwerk wanden, stucwerk plafond. Raampartij voorzien van een elektrisch rolluik. Oppervlakte: ca. 12 m<sup>2</sup>.

#### Slaapkamer II

Afwerking: laminaatvloer, stucwerk wanden, stucwerk plafond. Inbouwkast aanwezig en een elektrisch rolluik.  
Oppervlakte: ca. 11 m<sup>2</sup>.

#### Slaapkamer III

Afwerking: laminaatvloer, stucwerk wanden, stucwerk plafond. Inbouwkast aanwezig. Oppervlakte: ca. 8 m<sup>2</sup>.

#### Badkamer

Modern afgewerkte badkamer met een strakke en verzorgde uitstraling. De ruimte is volledig betegeld en beschikt over een raampartij, wat zorgt voor prettige daglichttoetreding en natuurlijke ventilatie. Praktisch ingedeeld en uitgerust met een inloopdouche, wandcloset, wastafel en een designradiator.

#### **Tweede verdieping:**

Ook de voorzolder van deze verdieping is te bereiken met een vaste trapopgang. Hier bevinden zich de opstelling van de cv-combiketel en de aansluitingen van de witgoedapparatuur. Er is een dakraam aanwezig en veel opbergruimte. Via de toegangsdeur is de 4e slaapkamer te bereiken.

#### Slaapkamer IV

Afwerking: tapijttegels, stucwerk wanden, dakschuinte wit gesausd. Groot dakraam aanwezig. Oppervlakte: ca. 13 m<sup>2</sup>

#### **Tuin:**

De voortuin is zeer netjes aangelegd en vormt een verzorgd visitekaartje van de woning, met een combinatie van erfverharding en een border met beplanting die zorgt voor een groene en uitnodigende uitstraling.

De achtertuin is onderhoudsvriendelijk ingericht en grotendeels verhard, aangevuld met enkele plantenborders die voor een prettige balans tussen groen en gemak zorgen. Daarnaast beschikt de tuin over een eigen achterom en een vrijstaande halfsteense berging, voorzien van elektra en afgewerkt met een golfplaten dakbedekking.

#### **Algemeen:**

- bouwjaar 1974;
- geen isolerende voorzieningen bekend;
- volledig gerenoveerd in 2016 incl. keuken en badkamer;
- kunststof kozijnen met HR++ beglazing (2017);
- cv-combiketel: Vaillant 2013;
- diverse horren;
- waterontharder;
- woonkamer aan de voorzijde en 2 slaapkamers v.v. elektrische rolluiken;
- 4 slaapkamers;
- ruime achtertuin met achterom;
- separate berging met elektra;
- mandeligheid achterpad: 1/33e onverdeeld aandeel, kadastraal bekend: Deurne, sectie L, nummer 6515, groot 319 m<sup>2</sup>;
- openbare parkeergelegenheid in de straat;
- gelegen nabij centrum van Deurne en alle bijbehorende voorzieningen en het NS-station op fietsafstand gelegen.

## Kenmerken

Object gegevens	
<b>Soort woning</b>	Eengezinswoning
<b>Type woning</b>	Eindwoning
<b>Bouwjaar</b>	1974

Maten object	
<b>Aantal kamers</b>	5 kamers
<b>Aantal slaapkamers</b>	4 slaapkamer(s)
<b>Inhoud woning</b>	Ca. 340 m <sup>3</sup>
<b>Perceel oppervlakte</b>	171 m <sup>2</sup>
<b>Gebruiksoppervlakte woonfunctie</b>	Ca. 116 m <sup>2</sup>

Details	
<b>Ligging</b>	In woonwijk
<b>Voorzieningen</b>	Rolluiken, TV kabel, Dakraam, Glasvezel kabel, Natuurlijke ventilatie
<b>Schuur / berging</b>	Vrijstaand steen
<b>Garage</b>	Geen garage
<b>Kabel</b>	Ja
<b>Buitenzonwering</b>	Nee

Energie	
<b>Energie label</b>	B
<b>Isolatie</b>	HR++ glas
<b>Verwarming</b>	C.v.-ketel
<b>Warmwater</b>	C.v.-ketel
<b>C.v.-ketel</b>	Vaillant (Gas gestookt combiketel uit 2013, eigendom)

Tuin gegevens	
<b>Tuin</b>	Achtertuintuin, voortuin
<b>Tuin diepte (cm)</b>	1.300
<b>Tuin breedte (cm)</b>	650
<b>Hoofdtuin</b>	Achtertuintuin
<b>Positie</b>	Noord, West
<b>Kwaliteit</b>	Verzorgd

**Foto's**



## Foto's

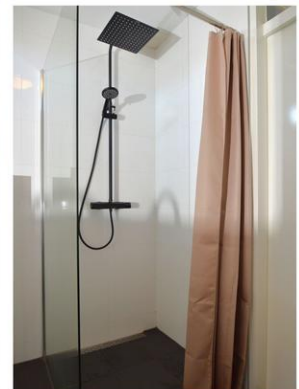

**Foto's**



**Foto's**



## Kadastrale gegevens

Adres  
Postcode / Plaats  
Gemeente  
Sectie / Perceel  
Oppervlakte  
Soort

Niers 11  
5751 TR Deurne  
Deurne  
L / 7876  
171 m<sup>2</sup>  
Volle eigendom

Kadastrale kaart

Uw referentie: Niers 11



0 5 10 15 20 25m

<p>12345 Perceelnummer 25 Huisnummer</p> <p>— Vastgestelde kadastrale grens — Voorlopige kadastrale grens — Administratieve kadastrale grens — Bebouwing</p> <p><small>Voor een eersluitend uittreksel, geleverd op 31 maart 2026 De bewaarder van het kadaster en de openbare registers.</small></p>	<p>Schaal 1: 500</p> <p>Kadastrale gemeente Deurne Sectie L Perceel 7876</p> <p><small>Aan dit uittreksel kunnen geen betrouwbare maten worden ontleend. De Dienst voor het kadaster en de openbare registers behoudt zich de intellectuele eigendomsrechten voor, waaronder het auteursrecht en het databankrecht.</small></p>	
---	---	---

## Begane grond



Aan de plattegronden kunnen geen rechten worden ontleend  
A+Media

## Eerste verdieping



Aan de plattegronden kunnen geen rechten worden ontleend  
A+Media

## Tweede verdieping

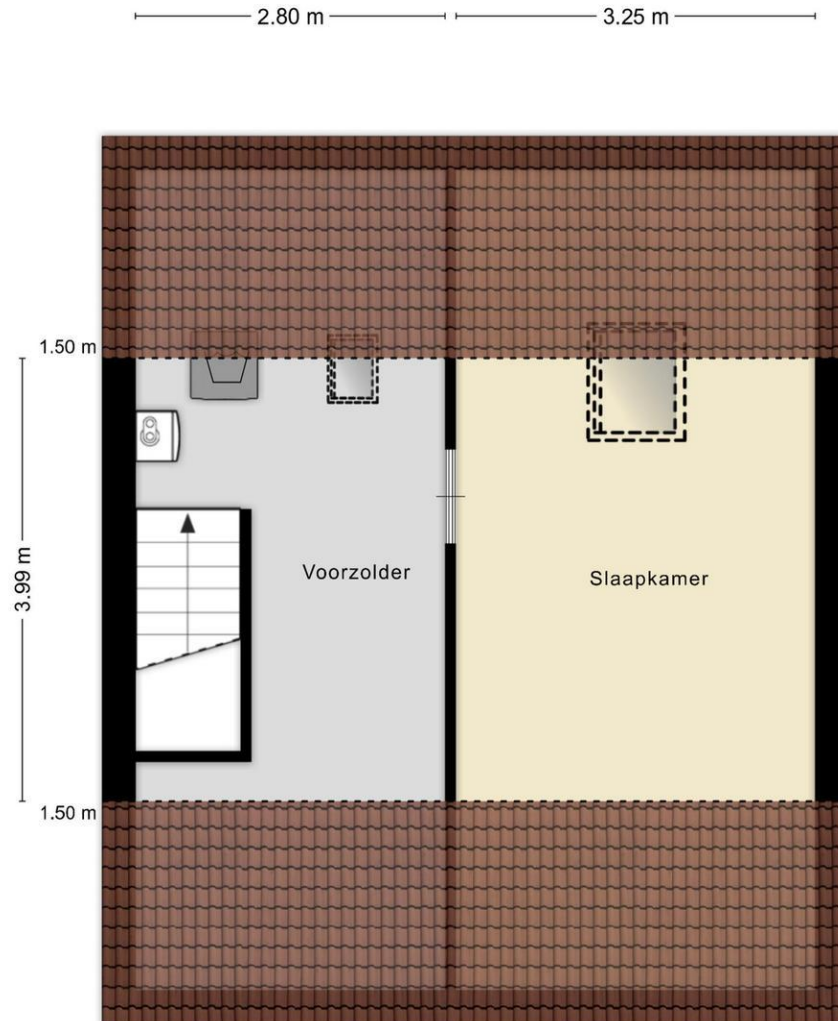

Aan de plattegronden kunnen geen rechten worden ontleend  
A+Media

## Berging

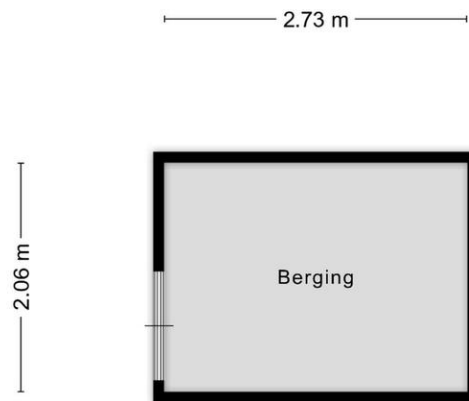

Aan de plattegronden kunnen geen rechten worden ontleend  
A+Media

## Locatie

Adres gegevens	
Adres	Niers 11
Postcode / plaats	5751 TR Deurne
Provincie	Noord-Brabant

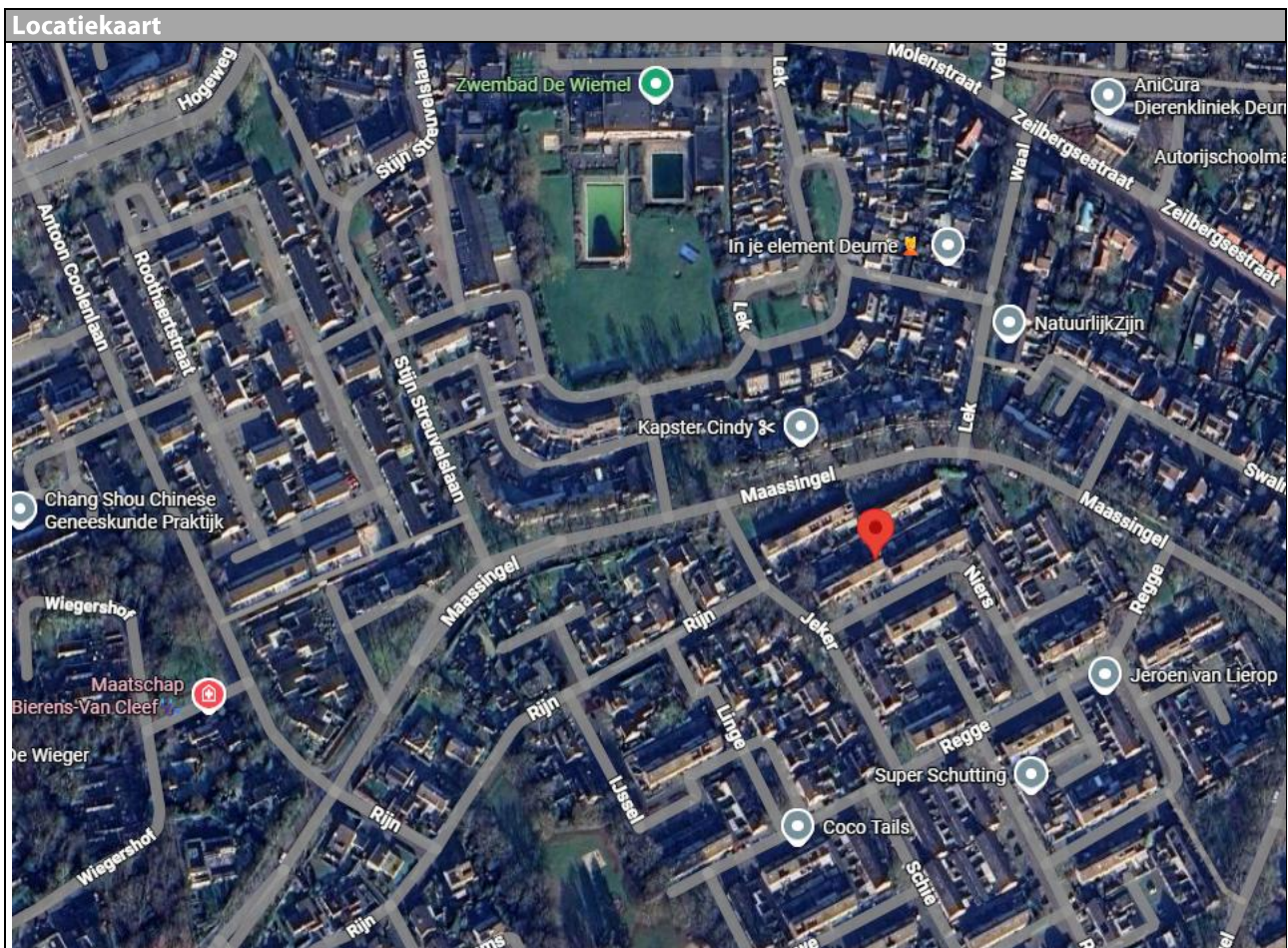

## Lijst van zaken

	Blijft achter	Gaat mee	Kan worden overgenomen	n.v.t.
<b>Woning</b>				
<i>Interieur</i>				
Verlichting, te weten:				
- Inbouwspots/dimmers	<input checked="" type="checkbox"/>	<input type="checkbox"/>	<input type="checkbox"/>	<input type="checkbox"/>
- Opbouwspots/armaturen/lampen/dimmers	<input type="checkbox"/>	<input checked="" type="checkbox"/>	<input type="checkbox"/>	<input type="checkbox"/>
- Losse (hang)lampen	<input type="checkbox"/>	<input checked="" type="checkbox"/>	<input type="checkbox"/>	<input type="checkbox"/>
- Ronde hanglamp eettafel	<input type="checkbox"/>	<input type="checkbox"/>	<input checked="" type="checkbox"/>	<input type="checkbox"/>
-	<input type="checkbox"/>	<input type="checkbox"/>	<input type="checkbox"/>	<input checked="" type="checkbox"/>
(Losse)kasten, legplanken, te weten:				
- Kledingkast zolder	<input checked="" type="checkbox"/>	<input type="checkbox"/>	<input type="checkbox"/>	<input type="checkbox"/>
-	<input type="checkbox"/>	<input type="checkbox"/>	<input type="checkbox"/>	<input checked="" type="checkbox"/>
Raamdecoratie/zonwering binnen, te weten:				
- Gordijnrails	<input type="checkbox"/>	<input type="checkbox"/>	<input type="checkbox"/>	<input checked="" type="checkbox"/>
- Gordijnen	<input type="checkbox"/>	<input type="checkbox"/>	<input type="checkbox"/>	<input checked="" type="checkbox"/>
- Overgordijnen	<input type="checkbox"/>	<input type="checkbox"/>	<input type="checkbox"/>	<input checked="" type="checkbox"/>
- Vitrages	<input type="checkbox"/>	<input type="checkbox"/>	<input type="checkbox"/>	<input checked="" type="checkbox"/>
- Rolgordijnen	<input checked="" type="checkbox"/>	<input type="checkbox"/>	<input type="checkbox"/>	<input type="checkbox"/>
- Lamellen	<input type="checkbox"/>	<input type="checkbox"/>	<input type="checkbox"/>	<input checked="" type="checkbox"/>
- Jaloezieën	<input type="checkbox"/>	<input type="checkbox"/>	<input type="checkbox"/>	<input checked="" type="checkbox"/>
- (Losse) horren/rolhorren	<input checked="" type="checkbox"/>	<input type="checkbox"/>	<input type="checkbox"/>	<input type="checkbox"/>
-	<input type="checkbox"/>	<input type="checkbox"/>	<input type="checkbox"/>	<input checked="" type="checkbox"/>
-	<input type="checkbox"/>	<input type="checkbox"/>	<input type="checkbox"/>	<input checked="" type="checkbox"/>
Vloerdecoratie, te weten:				
- Vloerbedekking	<input type="checkbox"/>	<input type="checkbox"/>	<input type="checkbox"/>	<input checked="" type="checkbox"/>
- Parketvloer	<input type="checkbox"/>	<input type="checkbox"/>	<input type="checkbox"/>	<input checked="" type="checkbox"/>
- Houten vloer(delen)	<input type="checkbox"/>	<input type="checkbox"/>	<input type="checkbox"/>	<input checked="" type="checkbox"/>
- Laminaat	<input checked="" type="checkbox"/>	<input type="checkbox"/>	<input type="checkbox"/>	<input type="checkbox"/>
- Plavuizen	<input type="checkbox"/>	<input type="checkbox"/>	<input type="checkbox"/>	<input checked="" type="checkbox"/>
-	<input type="checkbox"/>	<input type="checkbox"/>	<input type="checkbox"/>	<input checked="" type="checkbox"/>
-	<input type="checkbox"/>	<input type="checkbox"/>	<input type="checkbox"/>	<input checked="" type="checkbox"/>
(Voorzet) openhaard met toebehoren	<input type="checkbox"/>	<input type="checkbox"/>	<input type="checkbox"/>	<input checked="" type="checkbox"/>
Allesbrander	<input type="checkbox"/>	<input type="checkbox"/>	<input type="checkbox"/>	<input checked="" type="checkbox"/>
Houtkachel	<input type="checkbox"/>	<input type="checkbox"/>	<input type="checkbox"/>	<input checked="" type="checkbox"/>
(Gas)kachels	<input type="checkbox"/>	<input type="checkbox"/>	<input type="checkbox"/>	<input checked="" type="checkbox"/>

	Blijft achter	Gaat mee	Kan worden overgenomen	n.v.t.
Designradiator(en)	<input checked="" type="checkbox"/>	<input type="checkbox"/>	<input type="checkbox"/>	<input type="checkbox"/>
Radiatorafwerking	<input type="checkbox"/>	<input type="checkbox"/>	<input type="checkbox"/>	<input checked="" type="checkbox"/>
Overig, te weten:				
- Spiegelwanden	<input type="checkbox"/>	<input type="checkbox"/>	<input type="checkbox"/>	<input checked="" type="checkbox"/>
- Schilderij ophangstelsysteem	<input type="checkbox"/>	<input type="checkbox"/>	<input type="checkbox"/>	<input checked="" type="checkbox"/>
-	<input type="checkbox"/>	<input type="checkbox"/>	<input type="checkbox"/>	<input checked="" type="checkbox"/>
-	<input type="checkbox"/>	<input type="checkbox"/>	<input type="checkbox"/>	<input checked="" type="checkbox"/>
-	<input type="checkbox"/>	<input type="checkbox"/>	<input type="checkbox"/>	<input checked="" type="checkbox"/>
-	<input type="checkbox"/>	<input type="checkbox"/>	<input type="checkbox"/>	<input checked="" type="checkbox"/>

### Keuken

Keukenblok (met bovenkasten)	<input checked="" type="checkbox"/>	<input type="checkbox"/>	<input type="checkbox"/>	<input type="checkbox"/>
Keuken (inbouw)apparatuur, te weten:				
- Kookplaat	<input checked="" type="checkbox"/>	<input type="checkbox"/>	<input type="checkbox"/>	<input type="checkbox"/>
- (Gas)fornuis	<input type="checkbox"/>	<input type="checkbox"/>	<input type="checkbox"/>	<input checked="" type="checkbox"/>
- Afzuigkap	<input checked="" type="checkbox"/>	<input type="checkbox"/>	<input type="checkbox"/>	<input type="checkbox"/>
- Magnetron	<input type="checkbox"/>	<input type="checkbox"/>	<input type="checkbox"/>	<input checked="" type="checkbox"/>
- Oven	<input checked="" type="checkbox"/>	<input type="checkbox"/>	<input type="checkbox"/>	<input type="checkbox"/>
- Combi-oven/combimagnetron	<input type="checkbox"/>	<input type="checkbox"/>	<input type="checkbox"/>	<input checked="" type="checkbox"/>
- Koelkast	<input checked="" type="checkbox"/>	<input type="checkbox"/>	<input type="checkbox"/>	<input type="checkbox"/>
- Vriezer	<input checked="" type="checkbox"/>	<input type="checkbox"/>	<input type="checkbox"/>	<input type="checkbox"/>
- Koel-vriescombinatie	<input type="checkbox"/>	<input type="checkbox"/>	<input type="checkbox"/>	<input checked="" type="checkbox"/>
- Vaatwasser	<input checked="" type="checkbox"/>	<input type="checkbox"/>	<input type="checkbox"/>	<input type="checkbox"/>
- Quooker	<input type="checkbox"/>	<input type="checkbox"/>	<input type="checkbox"/>	<input checked="" type="checkbox"/>
- Koffiezetapparaat	<input type="checkbox"/>	<input type="checkbox"/>	<input type="checkbox"/>	<input checked="" type="checkbox"/>
-	<input type="checkbox"/>	<input type="checkbox"/>	<input type="checkbox"/>	<input checked="" type="checkbox"/>
-	<input type="checkbox"/>	<input type="checkbox"/>	<input type="checkbox"/>	<input checked="" type="checkbox"/>
Keukenaccessoires, te weten:				
-	<input type="checkbox"/>	<input type="checkbox"/>	<input type="checkbox"/>	<input checked="" type="checkbox"/>
-	<input type="checkbox"/>	<input type="checkbox"/>	<input type="checkbox"/>	<input checked="" type="checkbox"/>
-	<input type="checkbox"/>	<input type="checkbox"/>	<input type="checkbox"/>	<input checked="" type="checkbox"/>
-	<input type="checkbox"/>	<input type="checkbox"/>	<input type="checkbox"/>	<input checked="" type="checkbox"/>
-	<input type="checkbox"/>	<input type="checkbox"/>	<input type="checkbox"/>	<input checked="" type="checkbox"/>
-	<input type="checkbox"/>	<input type="checkbox"/>	<input type="checkbox"/>	<input checked="" type="checkbox"/>
-	<input type="checkbox"/>	<input type="checkbox"/>	<input type="checkbox"/>	<input checked="" type="checkbox"/>

### Sanitair/sauna

Toilet met de volgende toebehoren:				
- Toilet	<input checked="" type="checkbox"/>	<input type="checkbox"/>	<input type="checkbox"/>	<input type="checkbox"/>
- Toilettrolhouder	<input type="checkbox"/>	<input checked="" type="checkbox"/>	<input type="checkbox"/>	<input type="checkbox"/>
- Toiletborstel(houder)	<input type="checkbox"/>	<input checked="" type="checkbox"/>	<input type="checkbox"/>	<input type="checkbox"/>
- Fontein	<input checked="" type="checkbox"/>	<input type="checkbox"/>	<input type="checkbox"/>	<input type="checkbox"/>

	Blijft achter	Gaat mee	Kan worden overgenomen	n.v.t.
-	<input type="checkbox"/>	<input type="checkbox"/>	<input type="checkbox"/>	<input checked="" type="checkbox"/>
-	<input type="checkbox"/>	<input type="checkbox"/>	<input type="checkbox"/>	<input checked="" type="checkbox"/>
Badkamer met de volgende toebehoren:				
- Ligbad	<input type="checkbox"/>	<input type="checkbox"/>	<input type="checkbox"/>	<input checked="" type="checkbox"/>
- Jacuzzi/whirlpool	<input type="checkbox"/>	<input type="checkbox"/>	<input type="checkbox"/>	<input checked="" type="checkbox"/>
- Douche (cabine/schermb)	<input checked="" type="checkbox"/>	<input type="checkbox"/>	<input type="checkbox"/>	<input type="checkbox"/>
- Stoomdouche (cabine)	<input type="checkbox"/>	<input type="checkbox"/>	<input type="checkbox"/>	<input checked="" type="checkbox"/>
- Wastafel	<input checked="" type="checkbox"/>	<input type="checkbox"/>	<input type="checkbox"/>	<input type="checkbox"/>
- Wastafelmeubel	<input checked="" type="checkbox"/>	<input type="checkbox"/>	<input type="checkbox"/>	<input type="checkbox"/>
- Planchet	<input type="checkbox"/>	<input type="checkbox"/>	<input type="checkbox"/>	<input checked="" type="checkbox"/>
- Toiletkast	<input type="checkbox"/>	<input type="checkbox"/>	<input type="checkbox"/>	<input checked="" type="checkbox"/>
- Toilet	<input checked="" type="checkbox"/>	<input type="checkbox"/>	<input type="checkbox"/>	<input type="checkbox"/>
- Toilethouder	<input type="checkbox"/>	<input checked="" type="checkbox"/>	<input type="checkbox"/>	<input type="checkbox"/>
- Toiletborstel(houder)	<input type="checkbox"/>	<input checked="" type="checkbox"/>	<input type="checkbox"/>	<input type="checkbox"/>
-	<input type="checkbox"/>	<input type="checkbox"/>	<input type="checkbox"/>	<input checked="" type="checkbox"/>
-	<input type="checkbox"/>	<input type="checkbox"/>	<input type="checkbox"/>	<input checked="" type="checkbox"/>
Sauna met toebehoren				
	<input type="checkbox"/>	<input type="checkbox"/>	<input type="checkbox"/>	<input checked="" type="checkbox"/>
	<input type="checkbox"/>	<input type="checkbox"/>	<input type="checkbox"/>	<input checked="" type="checkbox"/>
<b>Exterieur/installaties/veiligheid/energiebesparing</b>				
Schotel/antenne	<input type="checkbox"/>	<input type="checkbox"/>	<input type="checkbox"/>	<input checked="" type="checkbox"/>
Brievenbus	<input checked="" type="checkbox"/>	<input type="checkbox"/>	<input type="checkbox"/>	<input type="checkbox"/>
Kluis	<input type="checkbox"/>	<input type="checkbox"/>	<input type="checkbox"/>	<input checked="" type="checkbox"/>
(Voordeur)bel	<input type="checkbox"/>	<input checked="" type="checkbox"/>	<input type="checkbox"/>	<input type="checkbox"/>
Alarminstallatie	<input type="checkbox"/>	<input type="checkbox"/>	<input type="checkbox"/>	<input checked="" type="checkbox"/>
(Veiligheids)sloten en overige inbraakpreventie	<input type="checkbox"/>	<input type="checkbox"/>	<input type="checkbox"/>	<input checked="" type="checkbox"/>
Rookmelders	<input checked="" type="checkbox"/>	<input type="checkbox"/>	<input type="checkbox"/>	<input type="checkbox"/>
(Klok)thermostaat	<input checked="" type="checkbox"/>	<input type="checkbox"/>	<input type="checkbox"/>	<input type="checkbox"/>
Airconditioning	<input type="checkbox"/>	<input type="checkbox"/>	<input type="checkbox"/>	<input checked="" type="checkbox"/>
Warmwatervoorziening, te weten:				
- CV-installatie	<input checked="" type="checkbox"/>	<input type="checkbox"/>	<input type="checkbox"/>	<input type="checkbox"/>
- Boiler	<input type="checkbox"/>	<input type="checkbox"/>	<input type="checkbox"/>	<input checked="" type="checkbox"/>
- Geiser	<input type="checkbox"/>	<input type="checkbox"/>	<input type="checkbox"/>	<input checked="" type="checkbox"/>
-	<input type="checkbox"/>	<input type="checkbox"/>	<input type="checkbox"/>	<input checked="" type="checkbox"/>
-	<input type="checkbox"/>	<input type="checkbox"/>	<input type="checkbox"/>	<input checked="" type="checkbox"/>
-	<input type="checkbox"/>	<input type="checkbox"/>	<input type="checkbox"/>	<input checked="" type="checkbox"/>
Screens	<input type="checkbox"/>	<input type="checkbox"/>	<input type="checkbox"/>	<input checked="" type="checkbox"/>
Rolluiken	<input checked="" type="checkbox"/>	<input type="checkbox"/>	<input type="checkbox"/>	<input type="checkbox"/>
Zonwering buiten	<input type="checkbox"/>	<input type="checkbox"/>	<input type="checkbox"/>	<input checked="" type="checkbox"/>
-	<input type="checkbox"/>	<input type="checkbox"/>	<input type="checkbox"/>	<input checked="" type="checkbox"/>
-	<input type="checkbox"/>	<input type="checkbox"/>	<input type="checkbox"/>	<input checked="" type="checkbox"/>
-	<input type="checkbox"/>	<input type="checkbox"/>	<input type="checkbox"/>	<input checked="" type="checkbox"/>
Isolatievoorzieningen (voorzetramen/radiatorfolie etc.), te weten:				
-	<input type="checkbox"/>	<input type="checkbox"/>	<input type="checkbox"/>	<input checked="" type="checkbox"/>
-	<input type="checkbox"/>	<input type="checkbox"/>	<input type="checkbox"/>	<input checked="" type="checkbox"/>

	Blijft achter	Gaat mee	Kan worden overgenomen	n.v.t.
Telefoonaansluiting/internetaansluiting	<input checked="" type="checkbox"/>	<input type="checkbox"/>	<input type="checkbox"/>	<input type="checkbox"/>
Veiligheidsschakelaar wasautomaat	<input type="checkbox"/>	<input type="checkbox"/>	<input type="checkbox"/>	<input checked="" type="checkbox"/>
Waterslot wasautomaat	<input type="checkbox"/>	<input type="checkbox"/>	<input type="checkbox"/>	<input checked="" type="checkbox"/>
Zonnepanelen	<input type="checkbox"/>	<input type="checkbox"/>	<input type="checkbox"/>	<input checked="" type="checkbox"/>
Oplaadpunt elektrische auto	<input type="checkbox"/>	<input type="checkbox"/>	<input type="checkbox"/>	<input checked="" type="checkbox"/>
	<input type="checkbox"/>	<input type="checkbox"/>	<input type="checkbox"/>	<input checked="" type="checkbox"/>
	<input type="checkbox"/>	<input type="checkbox"/>	<input type="checkbox"/>	<input checked="" type="checkbox"/>

## Tuin

### Inrichting

Tuinaanleg/bestrating	<input checked="" type="checkbox"/>	<input type="checkbox"/>	<input type="checkbox"/>	<input type="checkbox"/>
Beplanting	<input checked="" type="checkbox"/>	<input type="checkbox"/>	<input type="checkbox"/>	<input type="checkbox"/>
	<input type="checkbox"/>	<input type="checkbox"/>	<input type="checkbox"/>	<input checked="" type="checkbox"/>

### Verlichting/installaties

Buitenverlichting	<input checked="" type="checkbox"/>	<input type="checkbox"/>	<input type="checkbox"/>	<input type="checkbox"/>
Tijd- of schemerschakelaar/bewegingsmelder	<input type="checkbox"/>	<input type="checkbox"/>	<input type="checkbox"/>	<input checked="" type="checkbox"/>
	<input type="checkbox"/>	<input type="checkbox"/>	<input type="checkbox"/>	<input checked="" type="checkbox"/>

### Bebouwing

Tuinhuis/buitenberging	<input checked="" type="checkbox"/>	<input type="checkbox"/>	<input type="checkbox"/>	<input type="checkbox"/>
Kasten/werkbank in tuinhuis/berging	<input type="checkbox"/>	<input type="checkbox"/>	<input type="checkbox"/>	<input checked="" type="checkbox"/>
(Broei)kas	<input type="checkbox"/>	<input type="checkbox"/>	<input type="checkbox"/>	<input checked="" type="checkbox"/>
	<input type="checkbox"/>	<input type="checkbox"/>	<input type="checkbox"/>	<input checked="" type="checkbox"/>
	<input type="checkbox"/>	<input type="checkbox"/>	<input type="checkbox"/>	<input checked="" type="checkbox"/>

### Overig

Overige tuin, te weten:

- (Sier)hek	<input type="checkbox"/>	<input type="checkbox"/>	<input type="checkbox"/>	<input checked="" type="checkbox"/>
- Vlaggenmast(houder)	<input type="checkbox"/>	<input type="checkbox"/>	<input type="checkbox"/>	<input checked="" type="checkbox"/>
-	<input type="checkbox"/>	<input type="checkbox"/>	<input type="checkbox"/>	<input checked="" type="checkbox"/>
-	<input type="checkbox"/>	<input type="checkbox"/>	<input type="checkbox"/>	<input checked="" type="checkbox"/>

### Overig

**Zijn er zaken die geen eigendom zijn van verkoper omdat er sprake is van een leasecontract of huurcontract. Zo ja, neemt verkoper de zaak mee of wordt het betreffende contract overgenomen?**

	Ja	Nee	Gaat mee	Moet worden overgenomen
CV	<input type="checkbox"/>	<input checked="" type="checkbox"/>	<input type="checkbox"/>	<input type="checkbox"/>
Boiler	<input type="checkbox"/>	<input checked="" type="checkbox"/>	<input type="checkbox"/>	<input type="checkbox"/>
Zonnepanelen	<input type="checkbox"/>	<input checked="" type="checkbox"/>	<input type="checkbox"/>	<input type="checkbox"/>
	<input type="checkbox"/>	<input checked="" type="checkbox"/>	<input type="checkbox"/>	<input type="checkbox"/>
	<input type="checkbox"/>	<input checked="" type="checkbox"/>	<input type="checkbox"/>	<input type="checkbox"/>
	<input type="checkbox"/>	<input checked="" type="checkbox"/>	<input type="checkbox"/>	<input type="checkbox"/>
	<input type="checkbox"/>	<input checked="" type="checkbox"/>	<input type="checkbox"/>	<input type="checkbox"/>

Bijlage(n) over te nemen contracten:

-	
-	

## Informatie

### **Afspraak voor een bezichtiging:**

Als u geïnteresseerd bent in deze woning, neemt u dan zo spoedig mogelijk contact op met één van onze medewerk(st)ers om een afspraak voor een bezichtiging te maken.

### **Informatie:**

Tijdens de bezichtiging krijgt u van ons de bij ons bekende en relevante informatie aangaande de woning. Daarnaast heeft u zelf gelegenheid tot het stellen van vragen. Als potentiële koper heeft u een onderzoeksplicht. Dit houdt in, dat u een eigen verantwoordelijkheid heeft en bij twijfel zelf nader onderzoek dient te verrichten. Juist daarom adviseren wij alle kandidaten een eigen adviseur/deskundige in te schakelen, bijvoorbeeld uw eigen NVM makelaar en/of bouwkundige.

### **Biedingen/onderhandelingen:**

Al onze aanbiedingen zijn vrijblijvend en uitsluitend bedoeld als uitnodiging tot het uitbrengen van een bod. Het bieden van de vraagprijs is dus geen garantie dat u de koper bent. Bij alle biedingen wordt het voorbehoud van "gunning" gemaakt. De makelaar die bij de bezichtiging aanwezig is, informeert u desgevraagd naar de te volgen procedure. Uw bieding wordt vertrouwelijk behandeld. Iedere stap in de onderhandeling wordt met onze opdrachtgever besproken. Behalve onderhandelingen over de prijs zijn ook andere punten van belang, zoals: opleveringsdatum, waarborgsom/bankgarantie en de lijst van zaken. Ook de door u gemaakte voorbehouden zoals "financiering" worden meegewogen.

### **Bankgarantie/waarborgsom:**

De mogelijkheid bestaat dat onze opdrachtgever een bankgarantie/waarborgsom verlangt. Deze bankgarantie/waarborgsom bedraagt 10% van de overeengekomen koopsom.

### **De koop gesloten:**

Als de woning is gekocht, worden de gemaakte afspraken door ons vastgelegd in de koopovereenkomst overeenkomstig het 'model koopovereenkomst voor een bestaande ééngezinwoning', vastgesteld door de Nederlandse Vereniging van Makelaars in onroerende goederen NVM, de Consumentenbond en de "Vereniging Eigen Huis". U krijgt hiervan een concept met een toelichting thuisgestuurd/gemailed. Vervolgens wordt er een afspraak gemaakt om de overeenkomst door te nemen en te ondertekenen, waarna u één exemplaar ontvangt. De makelaar zal voor verdere afwikkeling zorgen en de, met de eigendomsoverdracht belaste, notaris op de hoogte stellen.

### **De eigendomsoverdracht:**

Op de dag waarop de eigendom van de woning wordt overgedragen, heeft u de gelegenheid om de woning te inspecteren. Wij adviseren u hiervan zeker gebruik te maken, zodat u kunt constateren of de gemaakte afspraken zijn nagekomen. Wij zullen te zijner tijd contact met u opnemen voor deze inspectie-afspraak. Tijdens deze inspectie krijgt u de gelegenheid de meterstanden op te nemen.

### **Hoe gaat het met uw hypothecaire geldlening?:**

Uiteraard is het mogelijk om via ons kantoor een hypotheekadvies aan te vragen. Wij werken hierbij samen met onafhankelijke hypotheekadviseurs, die voor u de beste hypotheek gaan uitzoeken en daarbij niet afhankelijk zijn van een bepaalde bank of geldverstrekker. Na inventarisatie van uw persoonlijke situatie zal de hypotheekadviseur u van een deskundig advies voorzien. Maakt u gerust een afspraak voor een vrijblijvend gesprek!

**Uw eigen woning?:**

Nu u de aankoop van een nieuwe woning overweegt, is het uiteraard van belang te weten wat de waarde is van uw huidige woning. Graag maken wij een afspraak met u voor een vrijblijvende waardebeoordeling, waarin tevens onze diensten bij verkoopbemiddeling aan u worden toegelicht.

**U bent niet geïnteresseerd en dan?:**

Heeft u geen interesse in deze woning, dan stellen wij het tóch op prijs dit van u te vernemen. Een verkoper is immers benieuwd wat uw indruk was van zijn/haar woning. Bovendien hebben wij wellicht een andere aantrekkelijke woning voor u. Mocht dit op dat moment niet het geval zijn, dan adviseren wij u zich bij ons aan te melden. U kunt uw woonwensen doorgeven, waarna u per email regelmatig door ons wordt geïnformeerd over het woningaanbod. Informeert u ook eens naar onze aankoopmogelijkheden!

***\* Deze informatie is door ons met de nodige zorgvuldigheid samengesteld. Onzerzijds wordt echter geen enkele aansprakelijkheid aanvaard voor enige onvolledigheid, onjuistheid of anderszins, dan wel de gevolgen daarvan. Alle opgegeven maten en oppervlakten zijn indicatief. Van toepassing zijn de NVM voorwaarden. \****