



## Rooseveltlaan 65

2625 GM Delft

---

woonoppervlakte 123 m<sup>2</sup>

---

perceeloppervlakte 183 m<sup>2</sup>

---

4 slaapkamers

---

te koop

---

**Vraagprijs: € 445.000 k.k.**

# Kenmerken

## Locatie

### Rooseveltlaan 65

2625 GM Delft

€ 445.000 k.k.

## Basisinformatie

soort object:	woonhuis
type object:	tussenwoning
bouwtype:	bestaande bouw
woonoppervlakte:	123 m <sup>2</sup>
perceelopp.:	183 m <sup>2</sup>
bouwjaar:	1971
beschikbaar:	in overleg

## Kadastrale informatie

gemeente Delft, sectie R, nummer 7119, perceelopp.  
183 m<sup>2</sup>, type geheel

## Energie

isolatie:	gedeeltelijk dubbel glas
verwarming:	C.V.-ketel
warm water:	C.V.-ketel
CV-Ketel:	Intergas Kombi Kompakt
bouwjaar CV-Ketel:	2024
energielabel:	C

## Gebouw

verdiepingen:	3
slaapkamers:	4
inhoud:	369 m <sup>3</sup>

## Schuur / berging

type:	aangebouwd hout
afmetingen:	4.00m bij 2.00m

## Overig

tuin:	achtertuin
tuin oppervlakte:	50 m <sup>2</sup>
achterom:	ja

# Kaart



# Omschrijving

Delft – Buitenhof

Vraagprijs € 445.0000,-- k.k.

Heeft u interesse in deze woning? Laat het ons weten via [Woonbron.nl](https://www.woonbron.nl) met de groene knop "Reageer nu" of via Corpowonen met de oranje knop "Reageer op dit object".

Eindelijk weer een woning te koop in deze populaire wijk: een 5-kamer tussenwoning met inpandige berging aan de voorzijde die met wat KLUSwerk perfect te bewonen is. Gelegen nabij winkels, scholen, uitvalswegen en openbaar vervoer.

Indeling:

Begane grond: parkeergelegenheid op eigen terrein, woningentree, hal met meterkast, inpandige berging die ook vanuit de voortuin bereikbaar is, modern toilet, royale woonkamer met open trap naar de verdieping, deur naar de tuin, eenvoudige keukenopstelling. Diepe en zonnige achtertuin met achterom.

Eerste verdieping: overloop, 3 slaapkamers, eenvoudige 'blauwe' badkamer met douchehoek, wastafelmeubel, toilet en wasmachine aansluiting.

Tweede verdieping: overloop met opstelplaats C.V.-ketel, zolderkamer met dakkapel.

Afmetingen:

Woonkamer (inclusief keuken): totaal ca. 46.50 m<sup>2</sup>

Badkamer: totaal ca. 5.90 m<sup>2</sup>

Slaapkamer 1: totaal ca. 12.70 m<sup>2</sup>

Slaapkamer 2: totaal ca. 11.85 m<sup>2</sup>

Slaapkamer 3: totaal ca. 5.90 m<sup>2</sup>

Slaapkamer 4/zolder: totaal ca. 23.20 m<sup>2</sup>

Inpandige berging: totaal ca. 7.50 m<sup>2</sup>

Tuin ca. 50 m<sup>2</sup> met achterom

Bijzonderheden:

- Projectnotaris van toepassing;
- Eeuwigdurende zelfbewoningsplicht;
- Anti speculatiebeding van toepassing;
- Materialenclausule, asbest-, lood- en ouderdomsclausule van toepassing
- Deze woning komt uit de verhuur.

Dit is een woning die u koopt op de vrije markt. Verbouwen of tussentijds een extra financiering voor een verbouwing afsluiten, dat regelt u zelf, zonder aanvullende voorwaarden.

Wanneer u weer wilt verhuizen en de woning verkoopt, kunt u zelf een verkoopmakelaar uitzoeken die de woning voor u verkoopt op de vrije markt waarbij u zelf de verkoopprijs bepaalt.

U mag de woning niet verhuren of op andere wijze in gebruik geven aan anderen, dit geldt ook voor opvolgende eigenaren als u de woning weer gaat verkopen! Bewoning of huur door een eerstegraads bloed- of aanverwant wordt als eigen bewoning beschouwd. Het is niet toegestaan om de woning binnen twee jaar na het tekenen van de akte van levering te verkopen. Dit wordt opgenomen in de koopovereenkomst en akte van levering.

# Foto's



# Foto's

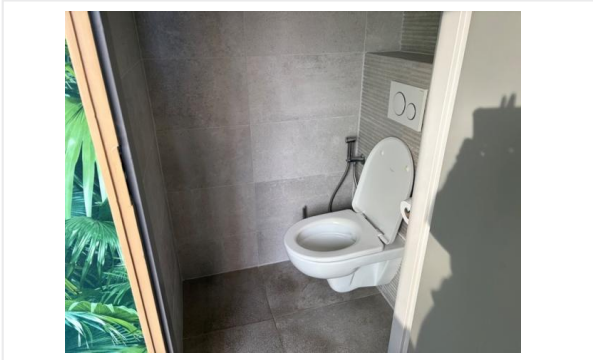

# Foto's

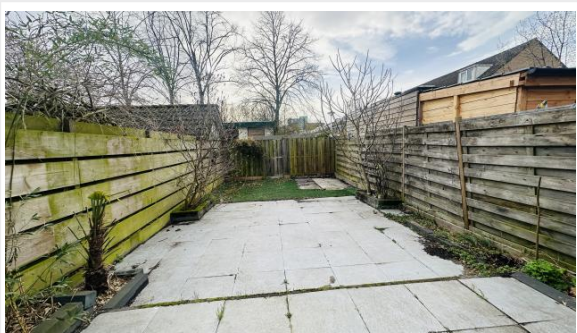
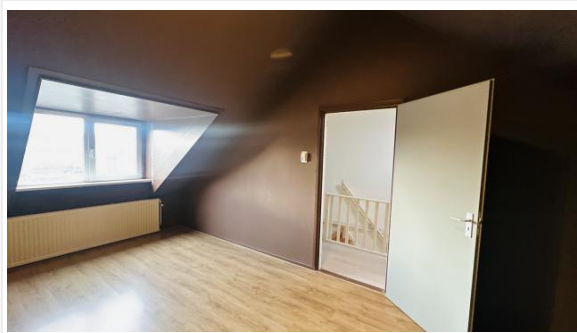
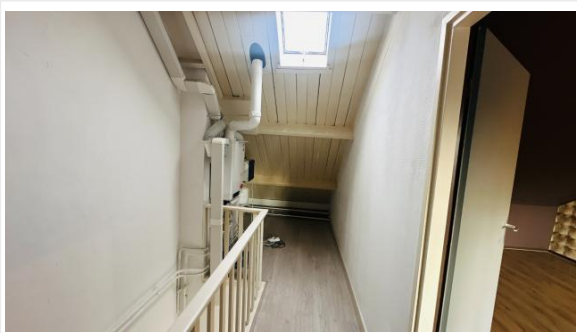

# Foto's

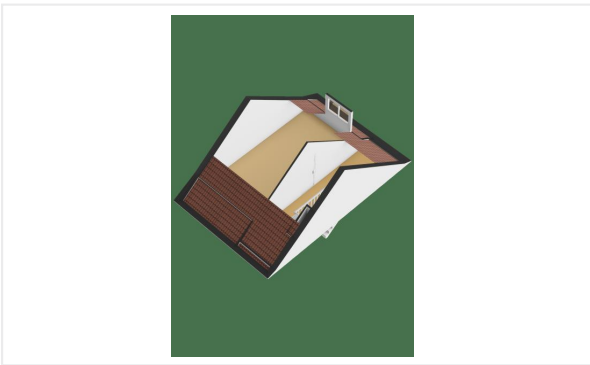
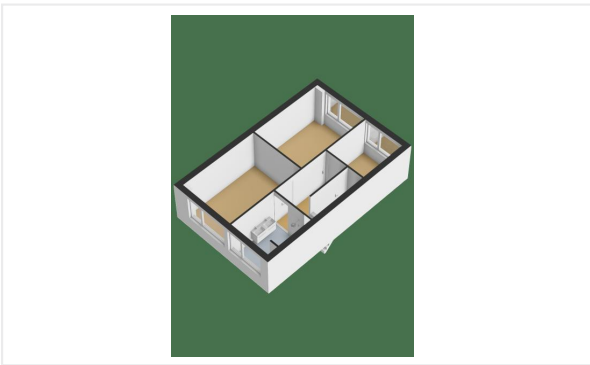
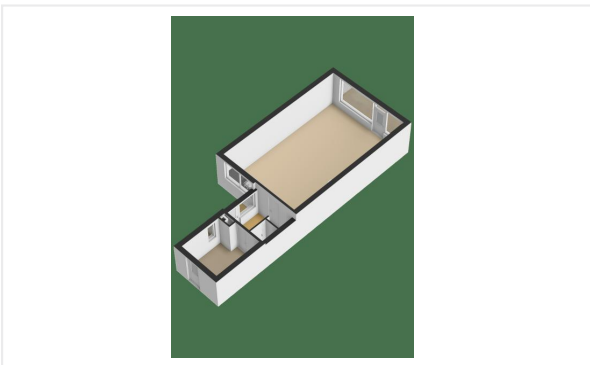

# Kadastrale kaart

## Percelenrapport

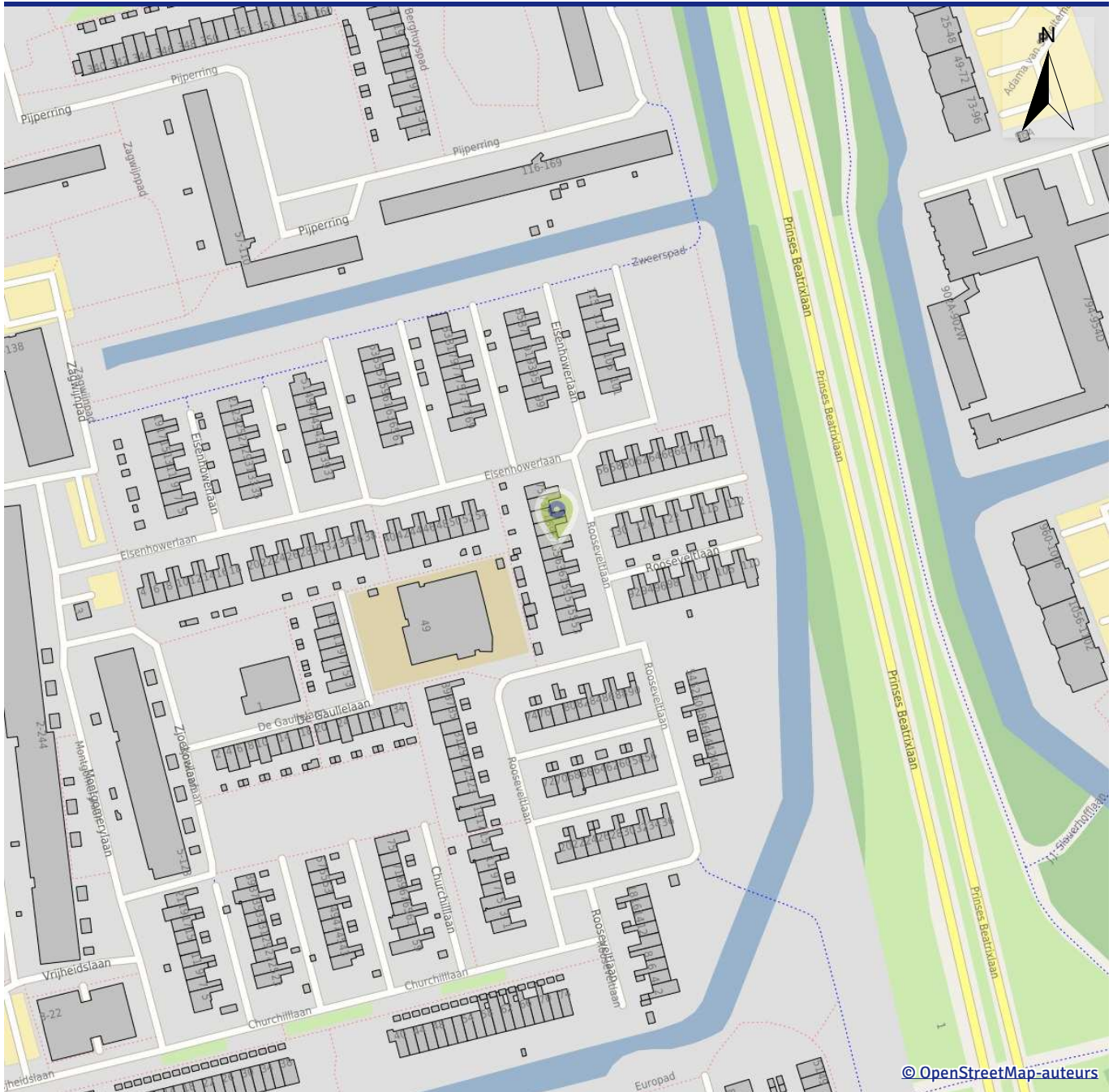

**Perceel** DELFT R 7119  
**Kenmerk** Rooseveltlaan 65, 2625GM Delft  
**Datum** 25-02-2026

### Inhoud:

1. Informatie
2. Visualisatie
3. Toelichting

# Percelenrapport

**Kenmerk** Rooseveltlaan 65, 2625GM Delft  
**Datum** 25-02-2026



## Informatie

### Kadastrale informatie

Kadastrale gemeente	DELFT
Sectie	R
Perceelnummer	7119
Oppervlakte	183,0 m <sup>2</sup>
Laatste controle bij Kadaster	24-02-2026
Laatste wijziging perceel	31-03-2010

### Gebouwenadministratie gemeente

Identificatie gebouw	0503100000020355
Type	Pand
Gebouw status	Pand in gebruik
Oppervlakte grondvlak	64,7 m <sup>2</sup>
Bouwjaar	1971
Aantal verblijfsobjecten	2
Aantal gebruiksdoelen	1

Identificatie gekozen verblijfsobject	0503010000017119
Status	Verblijfsobject in gebruik
Gebruiksdoel	woonfunctie
Vloeroppervlak	116,00 m <sup>2</sup>
Adres	Rooseveltlaan 65
Postcode	2625GM
Plaats	Delft



# Percelenrapport

**Kenmerk** Rooseveltlaan 65, 2625GM Delft  
**Datum** 25-02-2026



## Kadastrale grenzen

-  Definitief
-  Administratief
-  Voorlopig

## Perceelnummers

-  Perceelnummer

## Annotatie

-  Huisnummer

## bag20

-  Pand
-  Ligplaats
-  Standplaats
-  Verblijfsobject
-  Nummeraanduiding

# Percelenrapport

Kenmerk                      Rooseveltlaan 65, 2625GM Delft  
Datum                         25-02-2026



## Toelichting

### Plattegrond met OSM achtergrond

De plattegrond toont je locatie, deze word aangeduid met een 'marker'. De plattegrond is een kaart van Open Street Maps (OSM). Een kaart die door een wereldwijde community opgebouwd en onderhouden wordt. OSM is zeer gedetailleerd, compleet met straatnamen, huisnummering en symbolen die verschillende kenmerken aangeven in de buurt van de gekozen locatie.

### Gebouwenadministratie gemeente

Kenmerken van de aangevraagde locatie op basis van gegevens vanuit de Basisregistratie Adressen en Gebouwen (BAG). **Bron** Burgerlijke gemeente waar het aangevraagde gebouw in ligt. Dagelijkse actualisatie.

<b>Identificatie gebouw</b>	Identificatienummer van het gebouw.
Type	Omschrijving gebouw van de gekozen locatie.
Gebouw status	De status van het gebouw.
Oppervlakte grondvlak	Oppervlakteberekening van het grondvlak van het gebouw.
Bouwjaar	Oorspronkelijk bouwjaar van het gebouw.
Aantal verblijfsobjecten	Aantal woon-, bedrijfsmatige- of recreatieve doeleinden geschikte eenheden.
Aantal gebruiksdoelen	Aantal gebruikscategorieën in het gebouw.
<b>Identificatie gekozen verblijfsobject <sup>1</sup></b>	Identificatienummer van het verblijfsobject.
Status	Status van het verblijfsobject.
Gebruiksdoel	Functie van het verblijfsobject.
Vloeroppervlak	Totaal vloeroppervlak in m <sup>2</sup> van het verblijfsobject.
Adresgegevens	Volledige adres van het verblijfsobject.

<sup>1</sup> Indien geen verblijfsobject bekend is op de aangevraagde locatie, dan wordt deze rubriek niet getoond.

### De kadastrale kaart

Per 1 januari 2016 stelt aanbieder Kadaster de digitale kadastrale kaart van heel Nederland beschikbaar als open data. Door deze gegevens als open data beschikbaar te stellen, wil de overheid innovatie, waardecreatie en gebruik van geo-informatie stimuleren. De kadastrale gegevens zijn rechtsgeldig. De kadastrale kaart wordt dagelijks geactualiseerd. Op basis van deze gegevens wordt de situatie getoond van de gekozen locatie en zijn omgeving. De kadastrale kaart geeft informatie over percelen, oppervlakten, perceelnummers, grenzen, status van grenzen en coördinaten van grenzen. Indien de status van een grens “administratief” of “voorlopig” is, dan is deze nog niet ingemeten door het Kadaster. Na het inmeten krijgt deze de status “definitief”, de ligging, lengte of oppervlakte kan dan anders zijn.

# Percelenrapport

**Kenmerk** Rooseveltlaan 65, 2625GM Delft  
**Datum** 25-02-2026



---

## Gerelateerde online producten van Planviewer

- **Bestemmingsrapport** een handzame PDF dat informatie geeft over de gebruiks- en bouwregels van een specifieke locatie. Dit afgebeeld op een kaart op schaal met legenda, waardoor de situatie duidelijk wordt en welke bestemming het gekozen object heeft.
- **Percelenrapport** een PDF met de kadastrale grenzen van het aangevraagde perceel plus een overzicht van de directe omgeving.
- **Eigenarenrapport** een PDF dat informatie geeft over de kadastrale eigenaar. Bron Kadaster.
- **Hypotheekrapport** een PDF met informatie over inschrijvingen van hypotheek en/of beslagen. Bron Kadaster.

## Disclaimer en privacy statement

### Disclaimer

Met de afname tot en het gebruik van dit product stemt u als afnemer in met de volgende voorwaarden:

- Planviewer B.V. zal zich inspannen om de in dit rapport verstrekte informatie steeds zo juist en volledig mogelijk te presenteren.
- Planviewer B.V. kan echter niet garanderen dat de aard en inhoud van de informatie juist is.
- Planviewer B.V. is niet aansprakelijk voor eventuele schade die de afnemer van het product lijdt als gevolg van het gebruik van de in dit product verstrekte informatie.
- De afnemer is zelf verantwoordelijk voor de juiste beoordeling van resultaten.

### Privacy

Planviewer B.V. respecteert de privacy van de afnemers van het product. Hoewel de grootste nauwkeurigheid wordt betracht kan Planviewer B.V. niet aansprakelijk worden gesteld als informatie door derden wederrechtelijk wordt verkregen.

# Algemene informatie

## Meer informatie, bezichtigen, bieden / inschrijven

**Woonbron Makelaars** heeft een opdracht tot verkoop/verhuur aan CORPOwonen verstrekt, maar de medewerkers van **Woonbron Makelaars** voeren zelf de bezichtigingen en kunnen algemene informatie over de objecten verstrekken. Bij de presentatie van dit object zul je CORPOwonen regelmatig tegenkomen en in de communicatie kom je CORPOflow tegen.

Wanneer je meer informatie over het object wenst, kun je rechtstreeks contact opnemen met **Woonbron Makelaars** op telefoonnummer **088 - 966 03 00** of per mail **info@woonbronmakelaars.nl**.

Reacties kunnen via **corpowonen.nl**, telefonisch (**085 - 401 10 20**) of per mail (**info@corpowonen.nl**) aan CORPOwonen worden doorgegeven.

## Vrijblijvende aanbieding

De verstrekte informatie is slechts een vrijblijvende aanbieding.

## Disclaimer

Tussen het gebruikte beeldmateriaal kunnen zogenaamde 'artist impressions' gebruikt zijn om een indruk te geven van mogelijkheden. Deze indruk hoeft niet overeen te komen met de werkelijkheid. Bij het vermelden van formaten in teksten of op tekeningen kan de maatvoering afwijken van de werkelijkheid. Alle verstrekte informatie is samengesteld om een belangstellende een goed beeld van een object te kunnen geven. Als de informatie onvolledig of onjuist is, kunnen hier geen rechten aan worden ontleend.

# Bijzondere bepalingen

## Projectnotaris

Voor de eigendomsoverdracht van deze woning heeft de verkoper een projectnotaris aangesteld. Dit betekent dat de koper niet vrij is om zijn eigen notaris te kiezen voor de eigendomsoverdracht.

## Ouderdomsclausule

Wanneer woningen ouder zijn dan 15 jaar bestaat er meer risico op gebreken aan de onroerende zaak. In de koopovereenkomst wordt een artikel opgenomen waarmee koper verklaart bekend te zijn met de leeftijd van de woning. Koper dient zijn verwachtingen met betrekking tot (de kwaliteit van) de woning aan te passen aan de leeftijd van de woning.

## Voorwaarden optie / koop, afnemen binnen 6 weken

Bij aankoop van deze woning zal de oplevering binnen 6 weken plaatsvinden. Indien u over wilt gaan tot een optie of aankoop van de woning dient u aan Woonbron Makelaars aan te tonen dat de koopsom van de woning voor u financieel haalbaar is. Dit kan aangetoond worden door bijvoorbeeld afgifte van een uitgebracht advies door een daartoe deskundige en erkende financiële instelling of adviseur.

Afmetingen op de plattegrond zijn indicatief.

## Asbest

In deze woning is asbest aanwezig. Bij woningen die voor 1994 gebouwd zijn, was het gebruikelijk asbesthoudend materiaal toe te passen in de bouw. Wanneer koper de asbest wenst te verwijderen, zal dit moeten gebeuren volgens de wettelijke voorschriften en is dit voor rekening en risico van de koper.

## Geen eigen gebruik

Verkoper heeft een informatieplicht met betrekking tot eventuele gebreken aan het object. Aangezien de verkoper het object niet zelf gebruikt/bewoond heeft, kunnen er gebreken aan het object zijn die de verkoper niet bekend zijn. Het risico hiervan komt voor rekening van de koper. Om inzage te geven in de bouwkundige staat heeft verkoper een bouwkundige inspectie laten uitvoeren.