

DWARS
MAKELAARS



Stramproy
Veldstraat 46





Kenmerken

Soort	eengezinswoning
Type	2-onder-1-kapwoning
Kamers	4
GO wonen	90 m ²
Perceeloppervlakte	270 m ²
Inhoud	357 m ³
Bouwjaar	1965
Tuin	achtertuin, voortuin, zijtuin
Energie label	C
Verwarming	c.v.-ketel
Isolatie	dakisolatie, dubbel glas

2-ONDER-1 KAP WONING IN STRAMPROY

Een ruime 2-onder-1-kapwoning op een leuke hoeklocatie in de kern van Stramproy. De woning, met royale oprit, is gebouwd omstreeks 1965 en is in 2017 compleet voorzien van een nieuw dak inclusief isolatie. Verder is de woning voorzien van hardhouten kozijnen met dubbelglas, wat resulteert in een keurig energielabel C.

De woning is gelegen op een fijne locatie in Stramproy. Zo zijn er in het dorp onder andere twee supermarkten, drogisterijen, een slager en een bakker gevestigd. Verder staat Stramproy bekend om zijn actieve verenigingsleven en de groene omgeving. De stad Weert en de A2-verbinding zijn binnen enkele autominuten bereikbaar.





Begane grond

Hal met meterkast, bergkast en toilet met fonteintje. De hal is netjes afgewerkt met net stucwerk en een tegelvloer. De keuken is in 2019 vernieuwd met o.a. de navolgende inbouwapparatuur: oven, magnetron, vaatwasser, koelkast en een 4-pits inductiekookplaat. Aansluitend aan de keuken is de bijkeuken alwaar de witgoed aansluiting, kastuimte en één van de twee mechanische ventilatie-units te vinden is.

De keuken geeft tevens toegang tot de royale woonkamer. Deze is in 2004 uitgebreid met een royale aanbouw. De woonkamer voorziet in een keurige tegelvloer, vliesbehang en een lichtstraat in de aanbouw voor extra daglichttoetreding.







Verdiepingen

De eerste verdieping is toegankelijk via de ontvangsthal. Op deze verdieping bevinden zich via de overloop te bereiken, twee royale slaapkamers, allen voorzien van laminaatvloeren en vliesbehang. Van de masterbedroom is eenvoudig twee aparte slaapkamers te maken zoals het oorspronkelijk ooit was. De doucheruimte is in 2019 vernieuwd en voorziet in een douche met rainshower, betonstuc, designradiator en een vaste wastafel met meubel. Alle kamers zijn voorzien van hardhouten kozijnen met dubbele beglazing en rolluiken.

De zolder is via een vlizotrap te bereiken. Deze ruimte is uitermate geschikt voor bergruimte. Tevens is hier de opstelplaats voor de cv-ketel (2017) en tweede mechanische ventilatie-unit.





Tuin

De achtertuin is geheel beklemd en biedt veel privacy. Hier kan men heerlijk genieten van buiten. In de achtertuin is een buitenberging aanwezig voor wat extra opbergruimte. De huidige bewoners hebben er voor gekozen om de tuin te verkleinen zodat men een grotere oprit heeft. Uiteraard kan dit aangepast worden voor mensen die liever meer tuin hebben.







Plattegronden



Begane grond

De plattegronden zijn geproduceerd voor promotionele doeleinden en ter indicatie.
Aan de plattegronden kunnen geen rechten worden ontleend.
©MaKeRS Vastgoedpromotie

Plattegronden

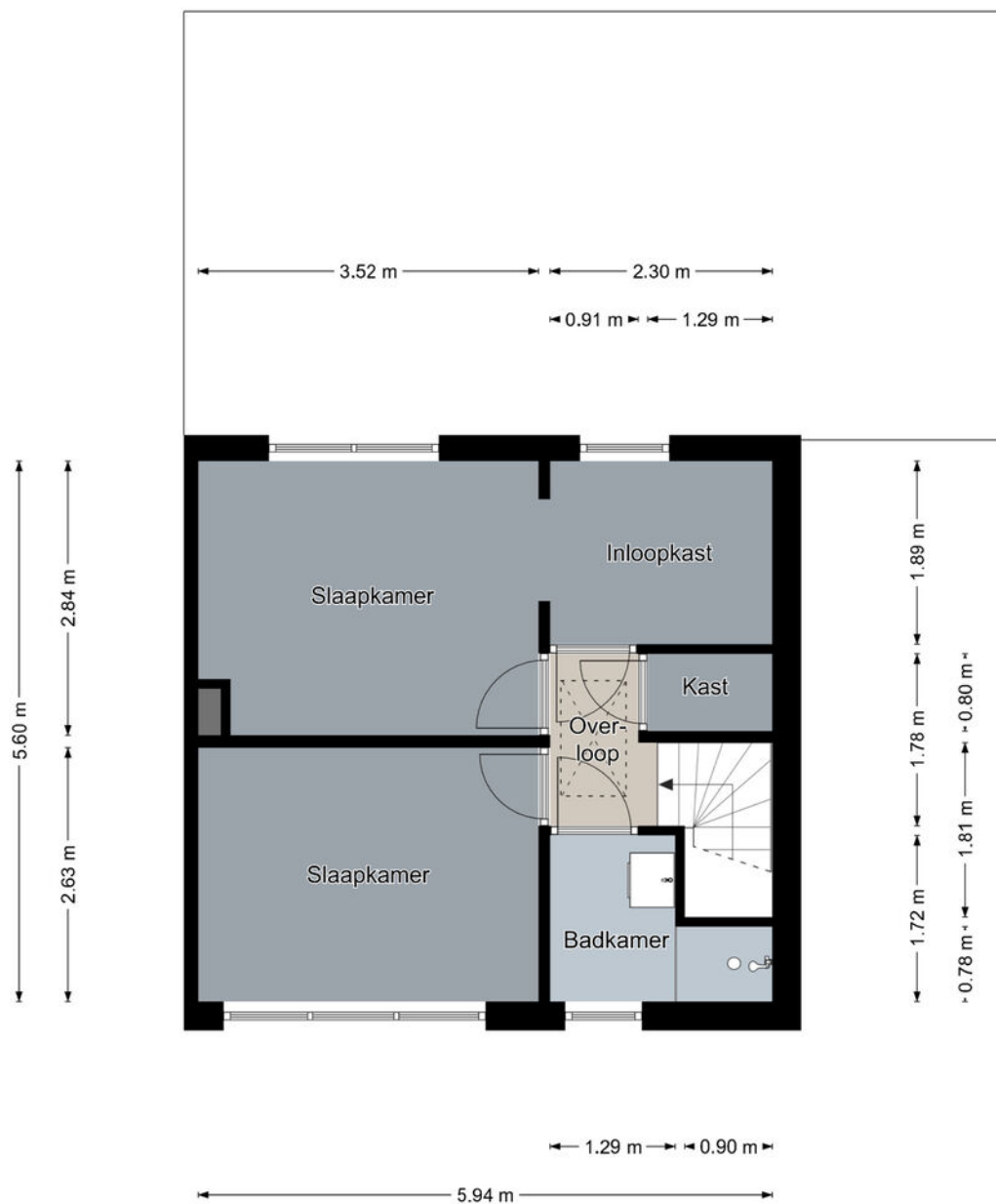

Eerste verdieping

De plattegronden zijn geproduceerd voor promotionele doeleinden en ter indicatie.
Aan de plattegronden kunnen geen rechten worden ontleend.
©MaKeRS Vastgoedpromotie

Plattegronden

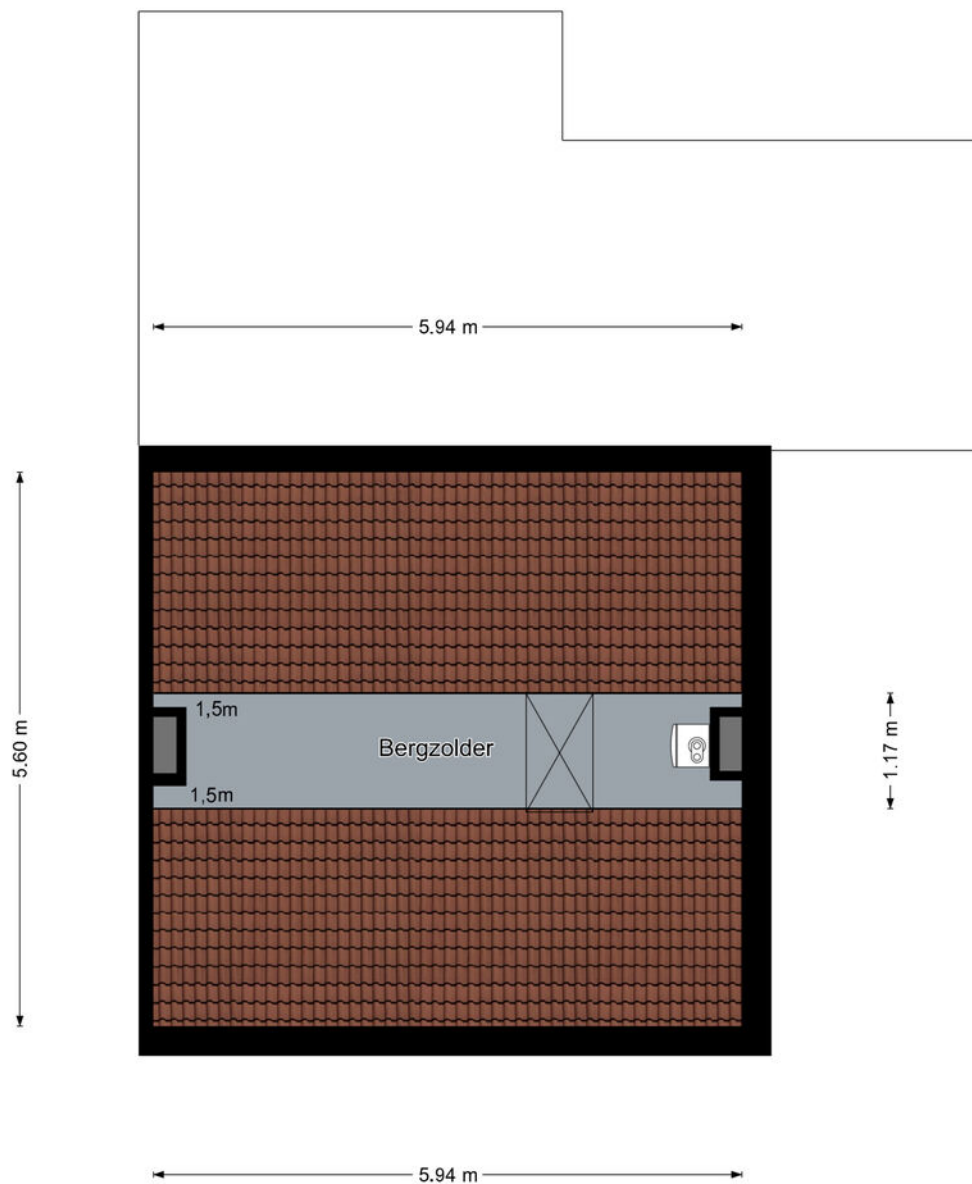

Tweede verdieping

De plattegronden zijn geproduceerd voor promotionele doeleinden en ter indicatie.
Aan de plattegronden kunnen geen rechten worden ontleend.
©MaKeRS Vastgoedpromotie

Kadastrale kaart

Kadastrale kaart

Uw referentie: Veldstraat 46, S'Roy



0 5 10 15 20 25m

12345	Deze kaart is noordgericht	Schaal 1: 500	
Perceelnummer			
25	Huisnummer		
—	Vastgestelde kadastrale grens	Kadastrale gemeente Stramproy	
—	Voorlopige kadastrale grens	Sectie D	
—	Administratieve kadastrale grens	Perceel 2995	
—	Bebouwing		

Voor een eensluidend uittreksel, geleverd op 24 november 2025
De bewaarder van het kadaster en de openbare registers

Aan dit uittreksel kunnen geen betrouwbare maten worden ontleend.
De Dienst voor het kadaster en de openbare registers behoudt zich de intellectuele eigendomsrechten voor, waaronder het auteursrecht en het databankenrecht.



DWARS MAKELAARS

Drie NVM-Makelaars vormen de kracht van Dwars Makelaars. Of je nou een expert nodig hebt voor de aan- of verkoop van je woning, een taxatie of een vastgoedadvies in de breedste zin van het woord: er staat altijd een professional klaar die bij jouw situatie past. En nog belangrijker: met vijf makelaars die hun netwerk binnen een kantoor bundelen, wordt de kans op de juiste match voor jou aanzienlijk groter.

Dwars Makelaars weet hoe de hazen lopen in de vastgoedmarkt. Onze makelaars zijn thuis in de regio, kennen de spelregels en de valkuilen. Daarbij blijven we onszelf ontwikkelen. Omdat we steeds beter willen worden, houden we elkaar scherp, delen en vergroten we onze vakkennis en vragen we ons elke dag opnieuw af of we voor onze klanten op de goede weg zijn. Samen maken we het verschil. Oftewel: volg jij je hart, doen wij de rest.

INFO@DWARSMAKELAARS.NL | WWW.DWARSMAKELAARS.NL

EINDHOVEN: NOORD BRABANTLAAN 303, 5657 GB | T (040) 4444 000 - WEERT: EMMASINGEL 5, 6001 BA | T (0495)-537599

ROERMOND: KAPELLERPOORT 1 B10, 6041 HZ | T (0475) 260 600



ONZE MAKELAARS



Maarten van Laer
Directeur-Makelaar RM RT

Maarten is directeur van Dwars Makelaars en Register Makelaar/Taxateur.



Nina Konings
K-RMT

Nina is Kandidaat Makelaar en sinds 2022 werkzaam op ons kantoor.



Yaël Tuasuun
Makelaar K-RMT

Yaël is Kandidaat Makelaar en sinds 2014 bij ons kantoor werkzaam.

VOOR MEER INFORMATIE KUNT U CONTACT OPNEMEN MET ONS KANTOOR

EINDHOVEN: NOORD BRABANTLAAN 303, 5657 GB | T (040) 4444 000 - WEERT: EMMASINGEL 5, 6001 BA | T (0495)-537599
ROERMOND: KAPELLERPOORT 1 B10, 6041 HZ | T (0475) 260 600



ONS SERVICE TEAM



Jolanda Buijs
Taxateur / ARMT

Jolanda is assistent makelaar en taxateur in opleiding. Zij is sinds 2017 onderdeel van ons team.



Bianca Horyon
Secretaresse / ARMT

Bianca is de spil binnen onze organisatie en sinds 2007 bij ons actief.



Monique Vereijken
Secretaresse

Monique is hèt gezicht van ons kantoor en sinds 2024 onderdeel van ons team.

NVM & QUALIS

Wij zijn aangesloten bij de Nederlandse Vereniging van Makelaars (NVM) met maar liefst vijf beëdigde makelaars en zijn tevens in ons werkgebied uniek als Qualis-makelaar. Qualis is een netwerk van kwaliteitsmakelaars. Het Qualis-label wordt slechts aan een zeer beperkt aantal NVM-makelaars in Nederland toegekend, op basis van hun (veelal) leidende positie in het exclusieve segment.



Voorwaarden

Verantwoording	Hoewel de grootst mogelijke zorgvuldigheid bij de samenstelling van deze brochure is betracht, aanvaarden wij geen aansprakelijkheid voor de juistheid van de vermelde gegevens. Alle opgegeven maten en oppervlakten zijn indicatief.
Uitnodiging	Deze informatie wordt aan meerdere personen verstrekt, aan deze gegevens kunnen geen rechten worden ontleend. De aanbieding van dit object dient te worden gezien als een uitnodiging om in onderhandeling te treden.
Koopakte	Behoudens nadere afspraken gelden de standaardregels zoals deze voorkomen in de model-koopakte, die is opgesteld door de Nederlandse Vereniging van Makelaars NVM, de consumentenbond en de Vereniging Eigen Huis. Eventueel door de koper te maken voorbehouden worden alleen opgenomen als deze in de onderhandelingen zijn afgesproken.
Waarborgsom / Bankgarantie	Bij het sluiten van een koopovereenkomst verplicht de koper zich binnen 6 weken na overeenkomen tot het stellen van een bankgarantie / waarborgsom, welke 10% van de koopsom bedraagt.
Voorbehoud	Hoewel er gestreefd is naar een zo nauwkeurig mogelijke inventarisatie van de beschikbare gegevens, moet er van uitgegaan worden dat de brochure slechts indicatief is. De gegevens (bedragen, jaartallen, beschrijvingen, etc.) zijn soms verkregen door mondelinge informatie, soms zijn ze vanuit het geheugen opgediept. De koper heeft zijn eigen onderzoeksplicht naar alle zaken die voor hem van belang zijn en kan zich nimmer beroepen op onbekendheid met feiten die hij zelf had kunnen waarnemen of die kenbaar waren uit de openbare registers. De makelaar kan u desgewenst verwijzen naar de betreffende instanties. Alle opgegeven maten en oppervlakten zijn indicatief.
Gunning	Verkoper behoudt zich het recht voor het object te gunnen aan de gegadigde van zijn keuze.
Bedenktijd Koper	De koper die een natuurlijk persoon is en niet handelt in de uitoefening van een beroep of bedrijf heeft bedenktijd om deze koopovereenkomst te ontbinden. De bedenktijd duurt drie dagen en begint om 0,00 uur van de dag die volgt op de dag dat de tussen partijen opgemaakte koopakte (in kopie) aan de koper ter hand gesteld is. Indien de bedenktijd op een zaterdag, zondag of algemeen erkende feestdag eindigt, wordt deze verlengd tot en met de eerstvolgende dag die niet een zaterdag, zondag of algemeen erkende feestdag is. De bedenktijd wordt, zo nodig, zoveel verlengd, dat daarin tenminste twee dagen voorkomen die niet een zaterdag, zondag of algemeen erkende feestdag zijn.
Bedenktijd Verkoper	De voornoemde in de koopakte opgenomen wettelijke bedenktijd zal eveneens contractueel door de verkoper(s) bedongen worden, onder dezelfde voorwaarden en condities.

Voorwaarden

NEN 2580

De Meetinstructie is gebaseerd op de NEN2580. De Meetinstructie is bedoeld om een meer eenduidige manier van meten toe te passen voor het geven van een indicatie van de gebruiksoppervlakte. De Meetinstructie sluit verschillen in meetuitkomsten niet volledig uit, door bijvoorbeeld interpretatieverschillen, afrondingen of beperkingen bij het uitvoeren van de meting.

Overeenkomst

Een mondelinge overeenstemming tussen de particuliere verkoper en de particuliere koper is niet rechtsgeldig. Met andere woorden: er is geen koop. Er is pas sprake van een rechtsgeldige koop als de particuliere verkoper en de particuliere koper de koopovereenkomst hebben ondertekend. Dit vloeit voort uit artikel 7:2 Burgerlijk Wetboek. Een bevestiging van de mondelinge overeenstemming per e-mail of een toegestuurd concept van de koopovereenkomst wordt overigens niet gezien als een 'ondertekende koopovereenkomst'.

Notaris keuze

Notariskeuze nabij locatie van het verkochte. Tenzij koper en verkoper anders overeenkomen. Indien ten tijde van de ondertekening van deze koopovereenkomst nog geen keuze is gemaakt voor een notaris, dan behoudt verkoper zich het recht voor om, door tussenkomst van zijn makelaar, een notaris aan te wijzen, als dit nog niet is gebeurd door koper op uiterlijk 14 dagen na datum schriftelijke koopovereenkomst.

Notaris afstand

Indien de standplaats van de notaris verder ligt dan 20 kilometer van het verkochte object, heeft verkoper het recht de akte van levering met een volmacht te laten passeren. De kosten voor het opmaken en legalisatie van deze volmacht komen in dit geval voor rekening van de koper. Indien de notariskosten voor het doorhalen van de bestaande hypothecaire geldlening meer bedragen dan € 250,00 (exclusief BTW) per inschrijving, komen deze extra kosten voor rekening van de koper.



WWW.DWARSMAKELAARS.NL

EINDHOVEN: Noord Brabantlaan 303, 5657 GB, Eindhoven
Tel. (040) 4444 000

WEERT: Emmasingel 5, 6001 BA, Weert
Tel. (0495) 537 599

ROERMOND: Kapellerpoort 1 B10, 6041 HZ, Roermond
Tel. (0475) 260 600

INFO@DWARSMAKELAARS.NL