

TE KOOP



van  
pas.  
makelaars

## Bethaniëplein 6 – Zeist

€ 499.000,- k.k.

76 m<sup>2</sup>

Appartement

030 6921 707

info@vanpasmakelaars.nl

Jagerlaan 1B, 3701 XG Zeist

## INTRODUCTIE

# Bethaniëplein 6

Karakteristieke 3-kamer benedenwoning met een verrassend royale Heuvelrug tuin en prachtig uitzicht op het monumentale Bethaniëplein.



Benieuwd naar  
deze woning?  
Blader snel verder!



## BIJZONDERHEDEN

- Charmante, karakteristieke benedenwoning (1937) gelegen aan het historische Bethaniëplein.
- Het gehele Bethaniëplein inclusief de woningen zijn gemeentelijk monument.
- Uitzonderlijk ruime, besloten Heuvelrugtuin gesitueerd op het zuidoosten.
- De woning is voorzien van dubbel glas, alarminstallatie en zonwering aan de voorzijde.
- Gezonde en actieve VvE, de servicekosten bedragen thans € 114,50 per maand.
- In de koopovereenkomst wordt een ouderdomsclausule en een niet-zelfbewoningsclausule opgenomen.

## DE WONING in het kort

De ligging aan de rand van het Lyceumkwartier is ideaal: op loopafstand van het stadshart van Zeist met alle denkbare winkel- en horecavoorzieningen, direct nabij het openbaar vervoer én de uitgestrekte Zeister bossen. Het historische plein is voorzien van een prachtige vijverpartij.

Een bezichtiging is absoluut meer dan de moeite waard voor degene die graag gelijkvloers wil wonen op één van de beste plekken van Zeist!



## BELANGRIJKSTE

# kenmerken van de woning

### Vraagprijs

€ 499.000,- k.k.

### Type woning

Appartement

### Inhoud woning

288 m<sup>3</sup>

### Gebruiksoppervlakte

76 m<sup>2</sup>

### Ligging

Aan park, in centrum, vrij uitzicht

### Voorzieningen

Buitenzonwering, mechanische ventilatie, tv kabel, glasvezel kabel, alarminstallatie

### Soort

Benedenwoning

### Aantal kamers

3

### Perceeloppervlakte

-

### Verwarming

C.v.-ketel

### Isolatie

Dubbel glas

### Cv ketel

Intergas 2012

## Energielabel

C





Uitzicht op het  
Bethaniëplein.





## DE WONING

### begane grond

Voorportaal, gezamenlijke hal met toegang tot zowel de boven- als benedenwoning. Ruime hal met een moderne uitgevoerde toiletruimte voorzien van een vrijhangend toilet met fonteintje, bergruimte met de meteropstelling en toegang tot de diverse vertrekken.

Sfeervolle, lichte woonkamer met een erker aan de voorzijde en prachtig uitzicht over het monumentale plein met vijverpartij.

Open keuken in lichte kleurstelling voorzien van een granieten aanrechtblad en diverse inbouwapparatuur waaronder een combi-oven, inductie kookplaat, RVS afzuigkap, koelkast en vaatwasmachine. Vanuit de keuken via een loopdeur toegang tot de achtertuin.

Twee slaapkamers waarvan één eveneens toegang biedt tot de tuin. Volledig betegelde, inbandige badkamer voorzien van mechanische ventilatie, een inloopdouche, vaste wastafel, handdoekradiator en wasmachine aansluiting.

De gehele woning (m.u.v. het toilet en de badkamer) is voorzien van een fraaie eikenhouten vloer.











Open keuken met granieten  
aanrechtblad.







## DE WONING

### de tuin

De woning beschikt over een verrassend ruime, privacy biedende Heuvelrugtuin, onderdeel van het Nationaal Park. Een heuvelrugtuin is minstens 60% groen, er wordt gifvrij getuind, het biedt beschutting voor vogels en insecten én je vindt er planten die passen in de omgeving van het Nationaal Park. De tuin is gesitueerd op het zuidoosten, beschikt over een achterom en biedt een oase van rust waar volop genoten kan worden van het buitenleven.

Berging:

Achter in de tuin bevindt zich een vrijstaande stenen berging voorzien van elektra.





Verrassend ruime, groene  
achtertuint.

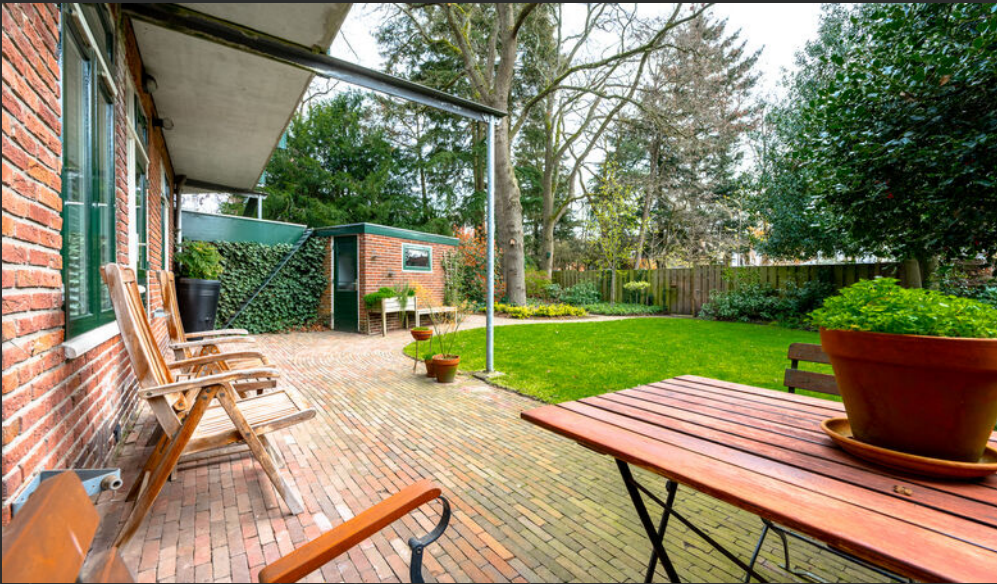

# LOCATIE

## Bethaniëplein 6

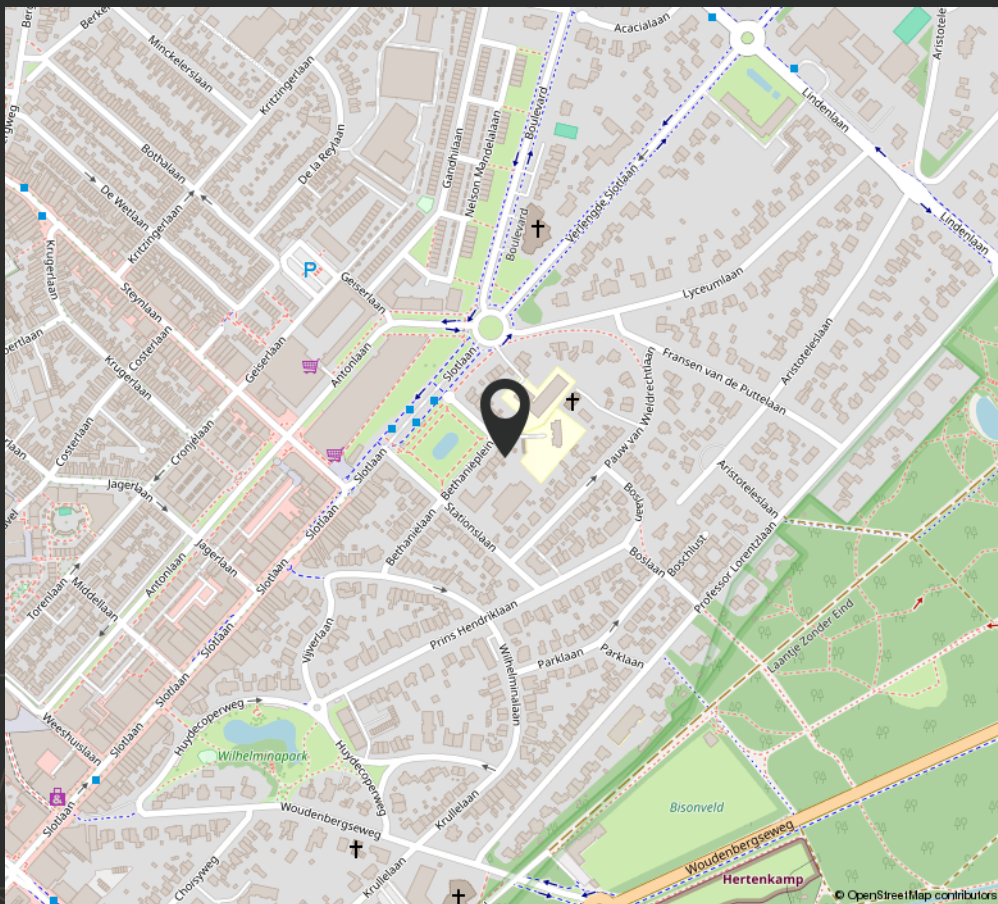

Bethaniëplein 6, Zeist

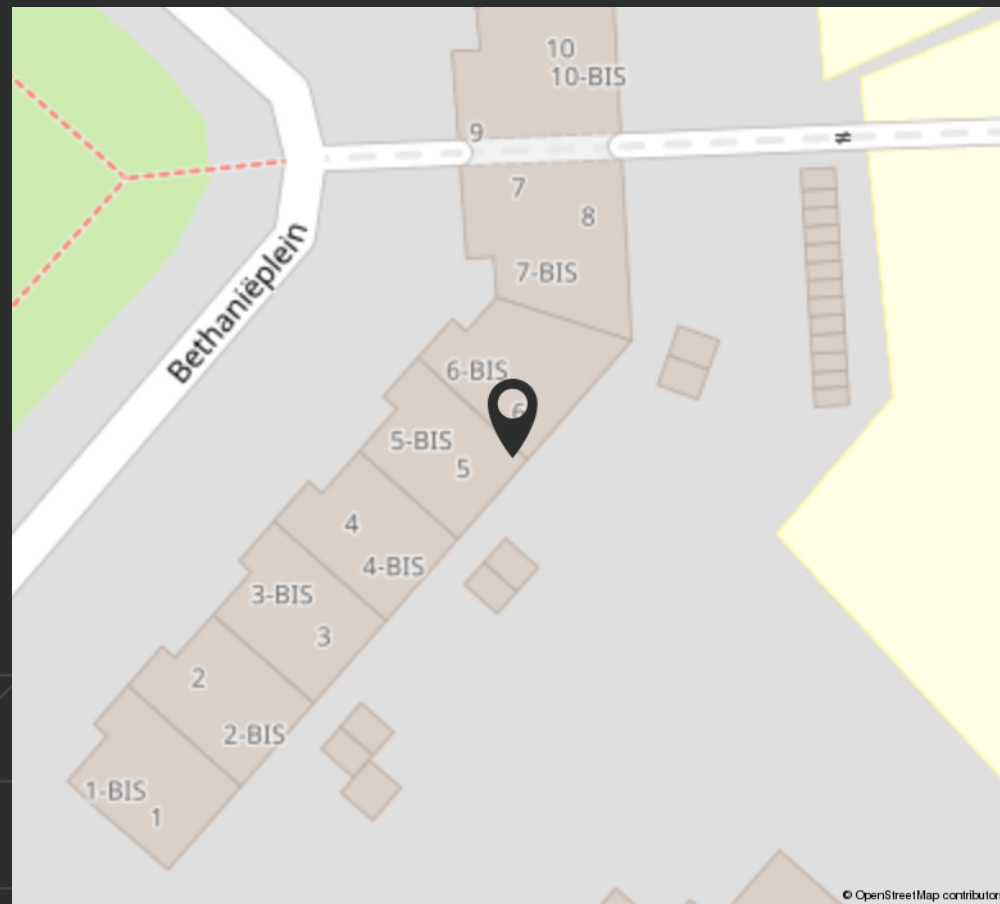

WOON JIJ BINNENKORT OP DEZE LOCATIE?





# PLATTEGRONDEN

## Bethaniëplein 6

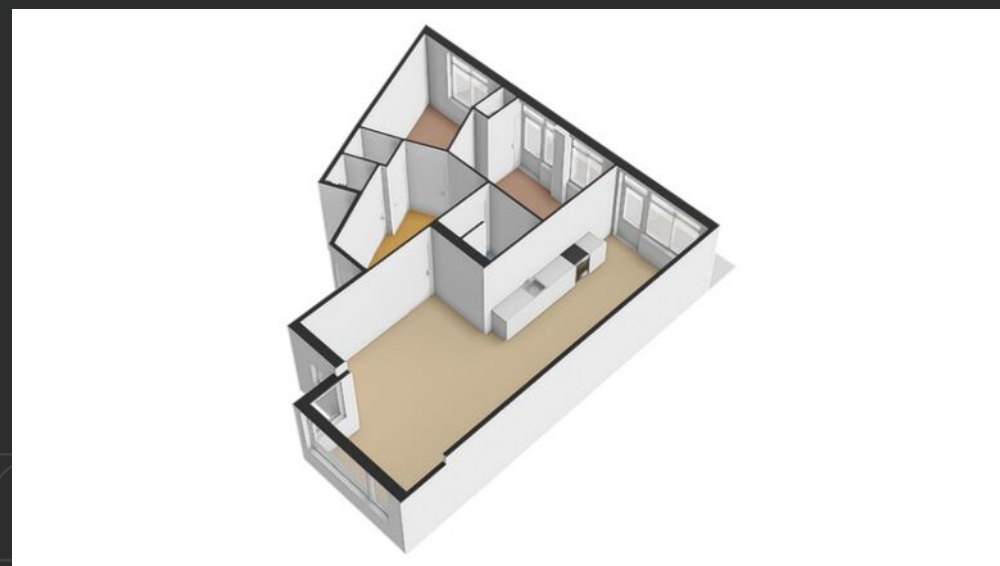

# Bethaniëplein 6

## Adres

Bethaniëplein 6

## Postcode

3701 EL

## Plaats

Zeist

## Gemeente

Zeist

## Perceeloppervlakte

-

## Kadastraal bekend

Sectie I nummer 1613

## Kadastraal eigendom

Volle eigendom

Kadastrale kaart

Uw referentie: EWM



<b>12345</b>	Deze kaart is noordgericht	Schaal 1: 1000	
<b>25</b>	Perceelnummer	Kadastrale gemeente Zeist	
—	Huisnummer	Sectie I	
—	Vastgestelde kadastrale grens	Perceel 1184	
—	Voorlopige kadastrale grens		
—	Administratieve kadastrale grens		
—	Bebouwing		

Voor een eensluidend uittreksel, geleverd op 2 maart 2026  
De bewaarder van het kadaster en de openbare registers

Aan dit uittreksel kunnen geen betrouwbare maten worden ontleend.  
De Dienst voor het kadaster en de openbare registers behoudt zich de intellectuele eigendomsrechten voor, waaronder het auteursrecht en het databankenrecht.

# LIJST VAN ZAKEN

Omschrijving	Blijft achter	Gaat mee	Ter overname
<b>Woning – Interieur</b>			
Designradiator(en)	X		
Verlichting, te weten			
- inbouwspots/dimmers	X		
- opbouwspots/armaturen/lampen/dimmers	X		
- losse (hang)lampen		X	
- Verlichting schuur	X		
(Losse)kasten, legplanken, te weten			
- Legplanken badkamer en gangkast	X		
- Witte keukenkasten	X		
Raamdecoratie/zonwering binnen, te weten			
- jaloezieën	X		
Vloerdecoratie, te weten			
- houten vloer(delen)	X		
- Vloertegels badkamer en toilet	X		
Overig, te weten			
- Spiegel in de hal		X	
- Losstaande vriezer en koelkast in de schuur	X		
- AEG wasmachine uit 2023	X		

Omschrijving	Blijft achter	Gaat mee	Ter overname
<b>Woning – Keuken</b>			
Keukenblok (met bovenkasten)	X		
Keuken (inbouw)apparatuur, te weten			
- kookplaat	X		
- afzuigkap	X		
- combi-oven/combimagnetron	X		
- koelkast	X		
- vaatwasser	X		
- koffiezetapparaat			X
<b>Woning – Sanitair/sauna</b>			
Toilet met de volgende toebehoren			
- toilet	X		
- toiletrolhouder	X		
- fontein	X		
Badkamer met de volgende toebehoren			
- douche (cabine/scherm)	X		
- wastafel	X		
- planchet	X		
- toiletrolhouder	X		
- toiletborstel(houder)	X		
- Badkamerspiegel	X		



# LIJST VAN ZAKEN

Omschrijving	Blijft achter	Gaat mee	Ter overname
<b>Woning – Exterieur/installaties/veiligheid/energiebesparing</b>			
Brievenbus	X		
(Voordeur)bel	X		
Alarminstallatie	X		
Rookmelders	X		
(Klok)thermostaat	X		
Zonwering buiten	X		
Telefoonaansluiting/internetaansluiting	X		
Veiligheidsschakelaar wasautomaat	X		
Waterslot wasautomaat	X		
Warmwatervoorziening, te weten			
- CV-installatie	X		
<b>Tuin – Inrichting</b>			
Tuinaanleg/bestrating	X		
Beplanting	X		
<b>Tuin – Verlichting/installaties</b>			
Buitenverlichting	X		
<b>Tuin – Bebouwing</b>			
Tuinhuis/buitenberging	X		
Kasten/werkbank in tuinhuis/berging	X		

Omschrijving	Blijft achter	Gaat mee	Ter overname
<b>Tuin – Overig</b>			
Overige tuin, te weten			
- (sier)hek	X		
- Mini bibliotheek voortuin	X		

## NET DAT STAPJE ÉXTRA

### Van Pas Makelaars

#### Een betrokken makelaar in Zeist en omstreken.

Een woning aankopen of verkopen is waar het hart van onze makelaars sneller van gaat kloppen. Wij kennen Zeist en omgeving als onze eigen achtertuin, en dankzij onze jarenlange ervaring weten we precies hoe we op de woningmarkt kunnen inspelen om het beoogde eindresultaat te behalen.

#### Benieuwd naar de waarde van je huis?

Ben je van plan om je huis te verkopen? Ben je al aan het oriënteren op een nieuw huis of gewoon erg benieuwd hoeveel je huidige huis waard is? Wij verzorgen graag een waardebeoordeling voor je, vrijblijvend uiteraard!



#### REVIEWS

Dit zeggen  
klanten over ons



Scan de QR code  
om meer reviews  
te bekijken!

van  
pas  
makelaars

#### ★★★★★ Een Funda gebruiker

"Altijd een snelle reactie op onze vragen. Groot gevoel van betrokkenheid. Altijd vinger aan de pols. Steeds met adviezen om het proces te verbeteren en soepel te laten verlopen."

#### ★★★★★ Een Funda gebruiker

"Van Pas Makelaars kunnen we volmondig aanbevelen: deskundig, integer, veel kennis van de markt, meedenkend, aardig. En zeker geen bla, bla. Gewoon fantastisch goed!"

## ONS TEAM

Wij helpen je graag!



REGISTER MAKELAAR TAXATEUR

**Stijn Bless**



REGISTER MAKELAAR TAXATEUR

**Patrick van Ditmarsch**



ASSISTENT MAKELAAR

**Onko van Dulm**



COMMERCIËEL MEDEWERKER

**Ellen de Wildt-Middelkoop**



COMMERCIËEL MEDEWERKER

**Kristel Kooistra**



COMMERCIËEL MEDEWERKER

**Esther van Vliet**

# Goed om te weten!

### **MOVE dossier**

Indien u een afspraak voor een bezichtiging heeft gemaakt, zal er een MOVE dossier voor u geactiveerd worden. In deze digitale omgeving vindt u alle relevante documenten behorende bij de woning terug. Via dit dossier kunt u ook een eventuele bieding uitbrengen.

### **Aansprakelijkheid**

De informatie in deze brochure behelst slechts een globale omschrijving van een object. De informatie berust deels op door derden aan ons kantoor verstrekte gegevens. Met de meeste zorg hebben wij deze informatie verwerkt doch kunnen wij ten aanzien van de juistheid van deze gegevens geen aansprakelijkheid aanvaarden.

### **Vragenlijst en lijst van zaken**

Indien van toepassing zijn deze lijsten via ons kantoor op te vragen en maken onderdeel uit van een eventuele aankoop.

### **Meetinstructie**

De meetinstructie is gebaseerd op de Branchebrede Meetinstructie afgeleid van de NEN 2580. De meetinstructie is bedoeld om een meer eenduidige manier van meten toe te passen voor het geven van een indicatie van de gebruiksoppervlakte wonen en de bruto inhoud. De meetinstructie sluit verschillen in meetuitkomsten niet volledig uit, door bijvoorbeeld interpretatieverschillen, afrondingen of beperkingen bij het uitvoeren van de meting. Hoewel de woning zorgvuldig is opgemeten, wordt noch door Van Pas Makelaars noch door de verkoper enige aansprakelijkheid aanvaard voor afwijkingen in de opgegeven maten.

### **Energielabel**

Voor de eigendomsoverdracht dient een geldig energielabel aanwezig te zijn. De kosten voor het aanvragen van het energielabel komt voor rekening van verkoper.

Het niet hebben van een geldig energielabel is voor rekening en risico van de verkoper.

### **Erfdienstbaarheden**

Indien er op de woning of het perceel erfdienstbaarheden, kwalitatieve verplichtingen en/of andere bedingen rusten, gaan ze over op de koper en worden ze als bijlage behorend bij de koopakte, meestal in de vorm van het eigendomsbewijs, ter beschikking gesteld.

### **Onderhoud**

De staat van onderhoud en beoordeling van de bouwkundige staat geldt op basis van visuele waarnemingen, gerelateerd aan de ouderdom van het object. Een uitgebreide bouwkundige opname valt nadrukkelijk buiten het kader van deze objectinformatie. Dit behoort eventueel tot de onderzoeksplicht van de kandidaat-kopers.

### **Meldingsplicht verkoper**

De verkoper heeft een meldingsplicht. De koper mag daarom verwachten dat de informatie die door de verkoper wordt verstrekt, correct is. Er moet altijd melding worden gemaakt van eventuele gebreken en bijzondere omstandigheden.

### **Onderzoeksplicht koper**

De koper heeft zijn eigen onderzoeksplicht. Dit betekent dat de koper zelf onderzoek dient te verrichten naar de diverse zaken die van belang zijn bij het nemen van de juiste koopbeslissing. Wij noemen: de bouwtechnische staat van de woning, eventuele rechten en plichten die op de woning (of perceel) rusten (ook wel erfdienstbaarheden of kwalitatieve rechten/plichten genoemd) en milieufactoren, omgevingsfactoren, (toekomstige) bestemmingsplannen enzovoorts. Gezien de complexe materie, met name waar het uw onderzoeksplicht betreft, raden wij u aan een eigen aankoopmakelaar in te schakelen.

### Goed om te weten!

Voor een woning die niet bij Van Pas Makelaars te koop staat kunt u ons ook inschakelen als aankoopmakelaar. Indien koper besluit om niet tot inschakeling van een deskundige over te gaan, komen eventuele nadelige gevolgen hiervan volledig voor zijn en/of haar rekening.

#### **Hoe breng ik een bod uit?**

Breng bij voorkeur een bod uit via het MOVE dossier, het kan ook telefonisch of per mail. De makelaar neemt uw bieding in behandeling en zal contact met de verkoper opnemen om te overleggen. De verkoper zal uw voorstel accepteren, een tegenvoorstel uitbrengen, het voorstel afwijzen of een andere procedure voorleggen.

#### **Onderhandeling**

U bent pas in onderhandeling als de verkopende partij reageert op uw bod door een tegenbod te doen. U bent echter nog niet in onderhandeling als de verkopende makelaar aangeeft dat hij uw bod met de verkoper zal bespreken.

#### **Schriftelijkheidsvereiste**

Wanneer de verkoper en de koper het eens zijn over de prijs, opleverdatum, ontbindende voorwaarden en eventuele afspraken over roerende zaken, dan is er overeenstemming bereikt. De gemaakte afspraken worden vastgelegd in een koopovereenkomst die de NVM-verkoopmakelaar opstelt. De koop komt pas tot stand als beide partijen de koopovereenkomst hebben ondertekend. Dit noemen we het 'schriftelijkheidsvereiste'. Een mondeling akkoord is niet rechtsgeldig. Met andere woorden: er is geen koop. Dit vloeit voort uit artikel 7:2 Burgerlijk Wetboek. Een bevestiging van de mondelinge overeenstemming per e-mail of een toegestuurd concept van de koopovereenkomst wordt wettelijk niet gezien als een 'ondertekende koopovereenkomst'.

#### **Bedenkijd**

De koper die een natuurlijke persoon is en niet handelt in de uitoefening van een beroep of bedrijf heeft bedenkijd om de koopovereenkomst te ontbinden. De bedenkijd duurt drie dagen en begint te lopen om 0.00 uur van de dag nadat de koper een exemplaar van de door hem en de verkoper ondertekende koopovereenkomst heeft ontvangen. Van deze drie dagen moeten er twee dagen werkdagen zijn. Eindigt de bedenkijd op een zaterdag, zondag of feestdag, dan wordt de termijn verlengd tot en met de eerstvolgende dag die dat niet is.

#### **Kosten koper**

In de "kosten koper" zijn begrepen de overdrachtsbelasting, kosten van de notaris voor het opmaken van de leveringsakte, hypotheekakte en het inschrijven daarvan in de openbare registers. De makelaarskosten van de verkoper maken geen onderdeel uit van de "kosten koper".

#### **Identificatie**

De makelaar in onroerende goederen wordt door de Nederlandse wetgeving in beginsel verplicht om van iedere cliënt de identiteit vast te stellen. Bij het opvragen van de personalia en ondertekenen van de koopovereenkomst dienen kopers zich dan ook te legitimeren met een geldig legitimatiebewijs. Een kopie van uw legitimatiebewijs wordt conform de AVG-regeling aan ons dossier toegevoegd.

#### **Verklaring van herkomst middelen**

De overheid wil misbruik voorkomen voor het witwassen van crimineel geld en de financiering van terrorisme. De wet ter voorkoming van witwassen en financiering van terrorisme (WWFT) verplicht makelaars dan ook om onder andere:

- hun klanten te identificeren
- ongebruikelijke transacties te melden
- de herkomst van eigen middelen bij aanschaf van onroerend goed te onderzoeken

### Goed om te weten!

#### Opkoopverbod

Er zijn gemeenten die een zogenaamde opkoopbescherming hebben ingevoerd. Kopers zijn zelf verantwoordelijk om te onderzoeken of de regeling van toepassing is op de woning die zij hebben aangekocht. Voor de gemeente Zeist betekent dit dat het vanaf 1 juli 2023 niet mogelijk is om een woning met een WOZ-waarde tot € 676.000,- aan te kopen en vervolgens te verhuren voor een periode van 4 jaar. Doel van de regeling is om de woningen in de goedkope en middel dure koopsector beschikbaar te houden voor koopstarters en doorstromers. Er zijn een aantal uitzonderingen op de regeling. Zo is aankoop voor verhuur aan (klein) kinderen nog wel toegestaan. Dan is er wel een vergunning nodig. Deze vergunning is bij de gemeente aan te vragen. Meer informatie over de regeling en het aanvragen van een vergunning is te vinden op: [www.zeist.nl/opkoopbescherming](http://www.zeist.nl/opkoopbescherming)

#### Koopakte

Indien er tussen partijen overeenstemming is bereikt over de prijs, de opleveringsdatum en eventuele andere voorwaarden wordt door ons kantoor een koopakte opgemaakt conform het model van de Nederlandse Vereniging van Makelaars (NVM). Behoudens nadere afspraken gelden de standaardregels, zoals deze voorkomen in de modelkoopakte die is opgesteld door de NVM, de Consumentenbond en de Vereniging Eigen Huis. Eventueel door de koper te maken voorbehouden (zoals het verkrijgen van hypotheek, Nationale Hypotheek Garantie, bouwkundige keuring en dergelijke), worden alleen vermeld als deze in de onderhandelingen zijn afgesproken.

#### Ontbinding

De termijn die wordt opgenomen voor eventuele (overeengekomen) ontbindende voorwaarden (b.v. financiering) is in de regel maximaal 6 weken na het tot stand komen van de wilsovereenstemming.

#### Waarborgsom/bankgarantie

Tot zekerheid voor de nakoming van de verplichtingen van de kopende partij wordt binnen 7 weken na de wilsovereenstemming door de kopende partij een waarborgsom in handen van de notaris gestort ter grootte van 10% van de koopsom. In plaats van deze waarborgsom volstaat een bankgarantie ook, mits deze aan de voorwaarden voldoet. Indien er een bankgarantie wordt afgegeven dient dit te geschieden door een in Nederland gevestigde bankinstelling

#### Ouderdomsclausule

De "ouderdomsclausule" is van toepassing betreffende onroerende zaken ouder dan 25 jaar. Het is koper bekend dat de onroerende zaak meer dan 25 jaar oud is, wat betekent dat de eisen die aan de bouwkwaliteit gesteld mogen worden lager liggen dan bij nieuwe woningen. Koper is zich ervan bewust dat hij, gelet op het bepaalde in artikel 6.3 van de koopovereenkomst, zijn verwachtingen met betrekking tot (de kwaliteit van) de onroerende zaak in verband met de ouderdom daaraan dient aan te passen.

#### Niet feitelijk gebruikt

In sommige gevallen is de verkoper niet dezelfde persoon als degene die de woning feitelijk gebruikt. Een dergelijke situatie kan zich bijvoorbeeld voordoen bij een erfkwestie. In de koopovereenkomst zal een clausule "niet feitelijk gebruikt" worden opgenomen, deze vrijwaart de verkoper in een dergelijk geval voor de gebreken die ook voor hem verborgen waren.

#### Asbestclausule

In een onroerende zaak, gebouwd vóór 2005, kunnen asbesthoudende stoffen/materialen aanwezig zijn. In het geval deze worden verwijderd dienen door koper die maatregelen en voorzieningen te worden getroffen die de wetgeving voorschrijft. Koper verklaart met deze wetgeving bekend te zijn en vrijwaart verkoper voor alle

### Goed om te weten!

aansprakelijkheid die uit de aanwezigheid in en/ of de verwijdering van asbest uit de desbetreffende onroerende zaak kan voortvloeien.

#### **Wettelijke rente**

Indien de datum van de notariële levering door –direct of indirect- toedoen van koper of verkoper wordt opgeschort en/of verzet naar een latere datum dan de overeengekomen datum zoals genoemd in onderhavige koopovereenkomst is de nalatige partij zonder rechterlijke tussenkomst de wettelijke rente aan de wederpartij verschuldigd vanaf de eerstvolgende dag van de in de koopovereenkomst genoemde datum van notariële levering.

De notaris zal deze vergoeding opnemen in de nota van afrekening van beide partijen. Dit artikel is niet van toepassing indien partijen gezamenlijk en met schriftelijke bevestiging een andere datum zijn overeengekomen.

#### **Notaris**

De kopende partij bepaalt de keuze voor de notaris, tenzij anders is vermeld. Indien de kosten voor het opvragen van de restantschuld bij de geldverstrekker van de verkoper en de kosten voor het doorhalen van de inschrijving bij het kadaster van een hypothecaire (overbruggings)lening of beslag meer bedragen dan:

– € 150,- exclusief BTW per gehele doorhaling,

– € 175,- exclusief BTW per gedeeltelijke doorhaling;

dan zal het meerdere voor rekening van de koper komen. De kadasterkosten voor voormelde doorhaling zijn bij de bedragen inbegrepen.

#### **Uw eigen woning verkopen?**

De meeste mensen die een woning kopen willen ook een woning verkopen. Prettig contact gehad met één van onze makelaars? Nodig Van Pas Makelaars uit voor een vrijblijvend verkoopgesprek bij uw woning. Graag maken wij persoonlijk kennis, geven een waarde indicatie van uw huidige woning en verkoopadvies op maat.

# van pas.

makelaars