

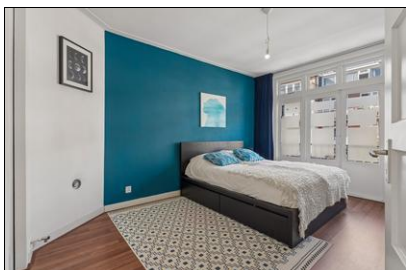

RIVER
makelaardij



Hunzestraat 96-1
1079 WG Amsterdam

Vraagprijs € 495.000,00 kosten koper



River Makelaardij B.V.
Scheldestraat 26
1078 GK, AMSTERDAM
Tel: 020-6794809
E-mail: info@rivermakelaardij.nl
www.rivermakelaardij.nl

Omschrijving

Deze charmante woning is met zorg en aandacht bewoond en goed onderhouden. De lichte woonkamer aan de voorzijde biedt een prettige leefruimte, terwijl de ruime slaapkamer aan de achterzijde zorgt voor rust en comfort. De aparte keuken is praktisch ingericht en via het slim creëren van een inloop-/doorloopkast is er bovendien extra bergruimte ontstaan. Het realiseren van een tweede (slaap)kamer behoort eenvoudig tot de mogelijkheden. Extra aantrekkelijk: de erfpacht is EEUWIGDUREND AFGEKOCHT – een groot pluspunt!

Omgeving

De Rivierenbuurt staat bekend om haar ruime opzet, brede lanen, veel groen en uitstekende voorzieningen. Op steenworp afstand ligt de levendige Rijnstraat met diverse supermarkten, gezellige koffie- en lunchtentjes. Ook de Maasstraat en Scheldestraat bevinden zich op korte afstand, met een gevarieerd aanbod aan speciaalzaken en horecagelegenheden. Voor ontspanning en recreatie ligt het Martin Luther Kingpark aan het einde van de straat.

Bereikbaarheid

De woning is uitstekend bereikbaar. Via de S110 bent u binnen enkele minuten op de Ring A10 of in het centrum van de stad. Station Zuid en station Amstel liggen op korte fietsafstand en bieden treinverbindingen in alle richtingen. Daarnaast zorgen diverse tramverbindingen vanaf de Vrijheidslaan, Rooseveltlaan en het Europaplein voor een snelle verbinding met de rest van Amsterdam. En natuurlijk: met de fiets bereikt u vrijwel de hele stad binnen circa 30 minuten.

Indeling

Via het gezamenlijk entree en trappenhuis ligt de voordeur op de eerste verdieping. Binnenkomst in de woning in de hal welke toegang geeft tot alle vertrekken. De lichte en gezellige woonkamer ligt aan de voorzijde met een open zijkamer voor eettafel of werkplek, hier zou eventueel een extra kamer van gemaakt kunnen worden. Door de glas in lood bovenramen heeft dit appartement zijn charme behouden. De erker aan de voorzijde bieden een fijn breed zicht op de straat. De slaapkamer ligt aan de achterzijde en is zeer ruim, met openslaande deuren naar het woning brede balkon op het westen. Hier kun je heerlijk van de avondzon genieten!

Vanuit de slaapkamer is de praktische inloopkast te betreden, deze heeft ook een toegangsdeur vanuit de hal.

De keuken ligt eveneens aan de achterzijde met een deur naar het balkon en is uitgerust met gasfornuis, koelkast en de wasmachine aansluiting. Aan de hal ligt verder een separaat toilet en apart een douche.

De gehele woning is voorzien van dubbel glas (HR) en netjes onderhouden.

Kortom: een sfeervol, praktisch en uitstekend gelegen appartement dat absoluut een bezichtiging waard is!

Bijzonderheden

- Erfpacht eeuwigdurend afgekocht;
- Woonoppervlakte ca. 58 m²;
- Heerlijk balkon op het Westen (middag- en avondzon);
- Dubbel glas;
- VVE servicekosten € 150,- per maand, gezonde en actieve VVE met professioneel beheer, bestaande uit 9 leden;
- De koopovereenkomst zal worden opgemaakt volgens het model van de Ring Amsterdam, waarin additioneel een asbest- en ouderdomsclausule worden opgenomen;
- Oplevering in overleg, vanaf juli 2026 mogelijk.

Toelichtingsclausule BBMI/NEN-2580:

De gebruiksoppervlakte is berekend conform de branche vastgestelde BBMI/NEN 2580- norm. De oppervlakte kan derhalve afwijken van vergelijkbare panden en/of oude referenties. Dit heeft vooral te maken met deze (nieuwe) rekenmethode. Koper verklaart voldoende te zijn geïnformeerd over de hiervoor bedoelde normering. Verkoper en diens makelaar doen hun uiterste best de juiste oppervlakte en inhoud te berekenen aan de hand van eigen metingen en dit zoveel mogelijk te ondersteunen door het plaatsen van plattegronden met maatvoering. Mocht de maatvoering onverhoopt niet (volledig) overeenkomstig de normering zijn vastgesteld, wordt dit door koper aanvaard. Koper is voldoende in de gelegenheid gesteld de maatvoering zelf te (laten) controleren. Verschillen in de opgegeven maat en grootte geven geen der partijen enig recht, zo ook niet op aanpassing van de koopsom. Verkoper en diens makelaar aanvaarden geen enkele aansprakelijkheid in deze.

ENGLISH

This charming home has been lived in with care and attention and is well maintained. The bright living room at the front offers a pleasant living space, while the spacious bedroom at the rear ensures peace and comfort. The separate kitchen is practically designed, and by cleverly creating a walk-in/pass-through closet, additional storage space has been added. Creating a second (bed)room is easily possible. An extra advantage: the ground lease has been bought off in perpetuity – a major plus!

Surroundings

The Rivierenbuurt is known for its spacious layout, wide avenues, greenery, and excellent amenities. Just a stone's throw away is the lively Rijnstraat with various supermarkets, cozy coffee spots, and lunch cafés. The Maasstraat and Scheldestraat are also nearby, offering a diverse range of specialty shops and restaurants. For relaxation and recreation, the Martin Luther King Park is located at the end of the street.

Accessibility

The property is very well connected. Via the S110, you can reach the A10 ring road or the city center within minutes. Station Zuid and Amstel Station are a short bike ride away and offer train connections in all directions. In addition, several tram lines from Vrijheidslaan, Rooseveltlaan, and Europaplein provide quick access to the rest of Amsterdam. And of course, by bike you can reach almost the entire city within approximately 30 minutes.

Layout

The front door is located on the first floor, accessible via the shared entrance and staircase. Upon entering the apartment, you arrive in the hallway, which provides access to all rooms. The bright and cozy living room is at the front, with an open side room suitable for a dining area or workspace. This space could also be converted into an additional room. The stained-glass transom windows preserve the apartment's charm. The bay window at the front offers a pleasant wide view of the street.

The bedroom is located at the rear and is very spacious, with French doors opening onto the full-width west-facing balcony—perfect for enjoying the afternoon and evening sun. The practical walk-in closet is accessible from the bedroom and also has a door from the hallway. The kitchen is also at the rear, with access to the balcony, and is equipped with a gas stove, refrigerator, and washing machine connection.

The hallway also provides access to a separate toilet and a separate shower.

The entire apartment is fitted with double glazing (HR) and is well maintained.

In short: an attractive, practical, and ideally located apartment that is definitely worth a viewing!

Key features

- Ground lease bought off in perpetuity;
- Living area approx. 58 m²;
- Lovely west-facing balcony (afternoon and evening sun);
- Double glazing;
- Homeowners' association (VvE) service costs: €150 per month; healthy and active association with professional; management, consisting of 9 members;
- The purchase agreement will follow the Ring Amsterdam model, including additional asbestos and age clauses;
- Delivery in consultation, possible from July 2026.

Explanatory clause BBMI/NEN-2580:

The usable floor area has been calculated in accordance with the industry-standard BBMI/NEN 2580 norm. As a result, the stated surface area may differ from comparable properties and/or older references, mainly due to this (new) calculation method. The buyer declares to have been sufficiently informed about this standard. The seller and their agent have made every effort to calculate the correct surface area and volume based on their own measurements and to support this as much as possible with floor plans including dimensions. Should the measurements not (fully) comply with the standard, this is accepted by the buyer. The buyer has been given sufficient opportunity to verify the measurements independently. Differences in stated size or dimensions do not grant either party any rights, including adjustment of the purchase price. The seller and their agent accept no liability in this matter.



RIVER
makelaardij

Kenmerken

Object gegevens	
Soort appartement	Bovenwoning
Bouwjaar	1935

Maten object	
Aantal kamers	3 kamers
Aantal slaapkamers	2 slaapkamers
Inhoud woning	196 m ³
Gebruiksoppervlakte woonfunctie	58 m ²

Details	
Ligging	Aan rustige weg, in woonwijk
Bijzonderheden	Beschermd stads- of dorpsgezicht
Voorzieningen	Mechanische ventilatie, TV kabel, Natuurlijke ventilatie
Kabel	Ja

Energie	
Energielabel	C
Isolatie	Vloerisolatie, Dubbel glas, HR-glas, HR++ glas
Verwarming	C.V.-Ketel
Warmwater	C.V.-Ketel
C.V.-Ketel	Remeha (Gas gestookt uit 2014, eigendom)



RIVER
makelaardij

Foto's



Hunzestraat 96 1 - 1079 WG Amsterdam

River Makelaardij B.V.
Scheldestraat 26
1078 GK, AMSTERDAM
Tel: 020-6794809
E-mail: info@rivermakelaardij.nl
www.rivermakelaardij.nl



RIVER
makelaardij

Foto's

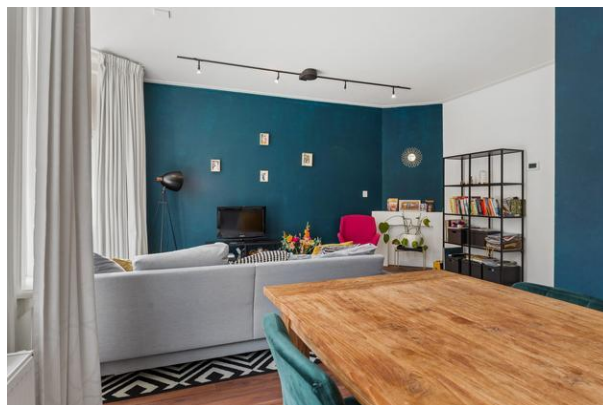

Hunzestraat 96 1 - 1079 WG Amsterdam

River Makelaardij B.V.
Scheldestraat 26
1078 GK, AMSTERDAM
Tel: 020-6794809
E-mail: info@rivermakelaardij.nl
www.rivermakelaardij.nl



RIVER
makelaardij

Foto's



Hunzestraat 96 1 - 1079 WG Amsterdam

River Makelaardij B.V.
Scheldestraat 26
1078 GK, AMSTERDAM
Tel: 020-6794809
E-mail: info@rivermakelaardij.nl
www.rivermakelaardij.nl



RIVER
makelaardij

Foto's



Hunzestraat 96 1 - 1079 WG Amsterdam

River Makelaardij B.V.
Scheldestraat 26
1078 GK, AMSTERDAM
Tel: 020-6794809
E-mail: info@rivermakelaardij.nl
www.rivermakelaardij.nl



RIVER
makelaardij

Foto's

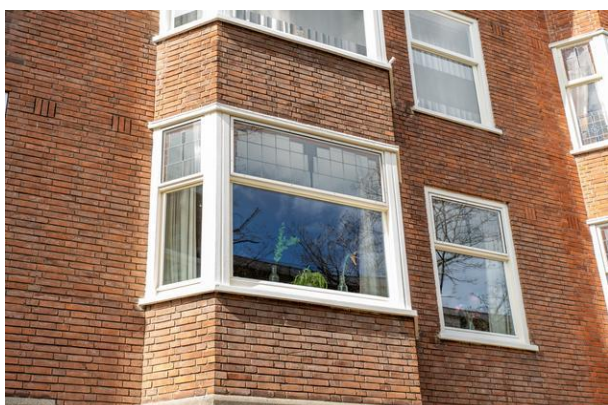

Hunzestraat 96 1 - 1079 WG Amsterdam

River Makelaardij B.V.
Scheldestraat 26
1078 GK, AMSTERDAM
Tel: 020-6794809
E-mail: info@rivermakelaardij.nl
www.rivermakelaardij.nl



RIVER
makelaardij

Foto's



Hunzestraat 96 1 - 1079 WG Amsterdam

River Makelaardij B.V.
Scheldestraat 26
1078 GK, AMSTERDAM
Tel: 020-6794809
E-mail: info@rivermakelaardij.nl
www.rivermakelaardij.nl

Plattegrond

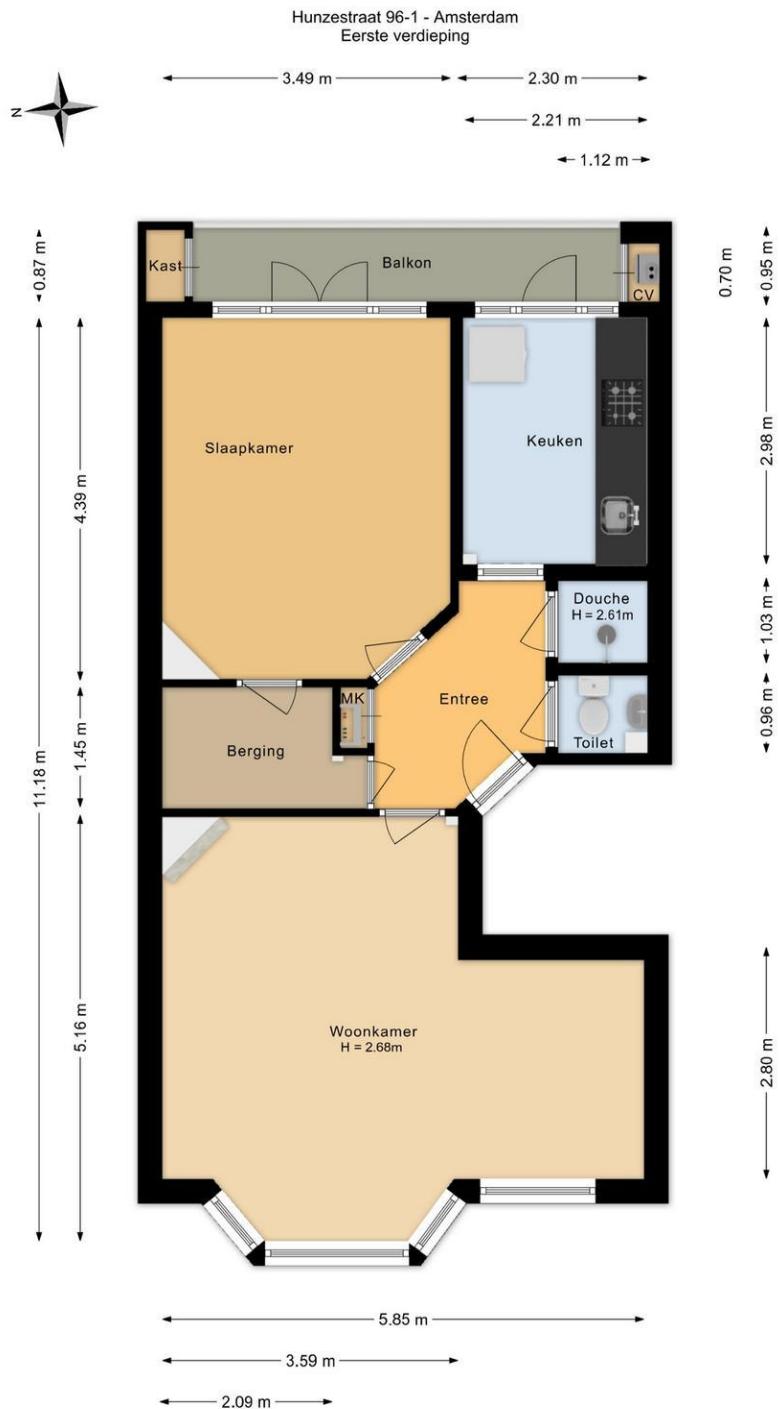

De plattegronden zijn voor promotionele doeleinden en ter indicatie.
Aan de plattegronden kunnen geen rechten worden ontleend.

Hunzestraat 96 1 - 1079 WG Amsterdam

River Makelaardij B.V.
Scheldestraat 26
1078 GK, AMSTERDAM
Tel: 020-6794809
E-mail: info@rivermakelaardij.nl
www.rivermakelaardij.nl



RIVER
makelaardij

Kadastrale gegevens

Adres

Postcode / Plaats

Gemeente

Sectie / Perceel

Soort

Hunzestraat 96 1

1079 WG Amsterdam

Amsterdam

V / 10421

Eigendom belast met erfpacht

Locatie

Adres gegevens	
Adres	Hunzestraat 96 1
Postcode / plaats	1079 WG Amsterdam
Provincie	Noord-Holland

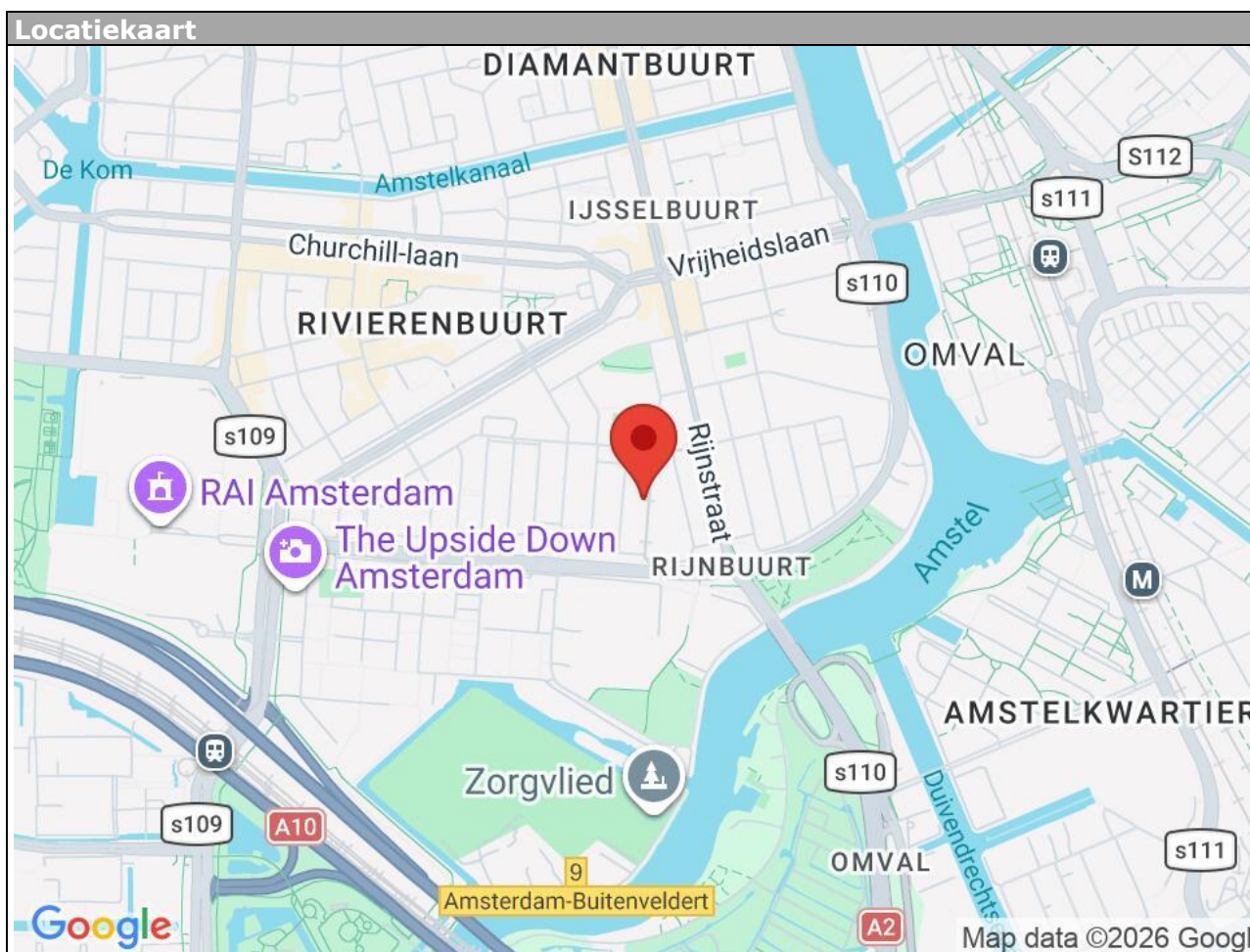

Hunzestraat 96 1 - 1079 WG Amsterdam

River Makelaardij B.V.
Scheldestraat 26
1078 GK, AMSTERDAM
Tel: 020-6794809
E-mail: info@rivermakelaardij.nl
www.rivermakelaardij.nl



Lijst van zaken

	Blijft achter	Gaat mee	Kan worden overgenomen	n.v.t.
Woning				
<i>Interieur</i>				
Verlichting, te weten:				
- Inbouwspots/dimmers	<input checked="" type="checkbox"/>	<input type="checkbox"/>	<input type="checkbox"/>	<input type="checkbox"/>
- Opbouwspots/armaturen/lampen/dimmers	<input checked="" type="checkbox"/>	<input type="checkbox"/>	<input type="checkbox"/>	<input type="checkbox"/>
- Losse (hang)lampen	<input checked="" type="checkbox"/>	<input type="checkbox"/>	<input type="checkbox"/>	<input type="checkbox"/>
Raamdecoratie/zonwering binnen, te weten:				
- Gordijnrails	<input checked="" type="checkbox"/>	<input type="checkbox"/>	<input type="checkbox"/>	<input type="checkbox"/>
- Gordijnen	<input checked="" type="checkbox"/>	<input type="checkbox"/>	<input type="checkbox"/>	<input type="checkbox"/>
- Overgordijnen	<input checked="" type="checkbox"/>	<input type="checkbox"/>	<input type="checkbox"/>	<input type="checkbox"/>
- Vitrages	<input type="checkbox"/>	<input type="checkbox"/>	<input type="checkbox"/>	<input checked="" type="checkbox"/>
- Rolgordijnen	<input checked="" type="checkbox"/>	<input type="checkbox"/>	<input type="checkbox"/>	<input type="checkbox"/>
- Lamellen	<input type="checkbox"/>	<input type="checkbox"/>	<input type="checkbox"/>	<input checked="" type="checkbox"/>
- Jaloezieën	<input type="checkbox"/>	<input type="checkbox"/>	<input type="checkbox"/>	<input checked="" type="checkbox"/>
- (Losse) horren/rolhorren	<input type="checkbox"/>	<input type="checkbox"/>	<input type="checkbox"/>	<input checked="" type="checkbox"/>
Vloerdecoratie, te weten:				
- Vloerbedekking	<input type="checkbox"/>	<input type="checkbox"/>	<input type="checkbox"/>	<input checked="" type="checkbox"/>
- Parketvloer	<input type="checkbox"/>	<input type="checkbox"/>	<input type="checkbox"/>	<input checked="" type="checkbox"/>
- Houten vloer(delen)	<input type="checkbox"/>	<input type="checkbox"/>	<input type="checkbox"/>	<input checked="" type="checkbox"/>
- Laminaat	<input checked="" type="checkbox"/>	<input type="checkbox"/>	<input type="checkbox"/>	<input type="checkbox"/>
- Plavuizen	<input type="checkbox"/>	<input type="checkbox"/>	<input type="checkbox"/>	<input checked="" type="checkbox"/>
(Voorzet) openhaard met toebehoren	<input type="checkbox"/>	<input type="checkbox"/>	<input type="checkbox"/>	<input checked="" type="checkbox"/>
Allesbrander	<input type="checkbox"/>	<input type="checkbox"/>	<input type="checkbox"/>	<input checked="" type="checkbox"/>
Houtkachel	<input type="checkbox"/>	<input type="checkbox"/>	<input type="checkbox"/>	<input checked="" type="checkbox"/>
(Gas)kachels	<input type="checkbox"/>	<input type="checkbox"/>	<input type="checkbox"/>	<input checked="" type="checkbox"/>



	Blijft achter	Gaat mee	Kan worden overgenomen	n.v.t.
Designradiator(en)	<input type="checkbox"/>	<input type="checkbox"/>	<input type="checkbox"/>	<input checked="" type="checkbox"/>
Radiatorafwerking	<input type="checkbox"/>	<input type="checkbox"/>	<input type="checkbox"/>	<input checked="" type="checkbox"/>
Overig, te weten:				
- Spiegelwanden	<input checked="" type="checkbox"/>	<input type="checkbox"/>	<input type="checkbox"/>	<input type="checkbox"/>
- Schilderij ophangstelsysteem	<input checked="" type="checkbox"/>	<input type="checkbox"/>	<input type="checkbox"/>	<input type="checkbox"/>

Keuken

Keukenblok (met bovenkasten)	<input checked="" type="checkbox"/>	<input type="checkbox"/>	<input type="checkbox"/>	<input type="checkbox"/>
Keuken (inbouw)apparatuur, te weten:				
- Kookplaat	<input checked="" type="checkbox"/>	<input type="checkbox"/>	<input type="checkbox"/>	<input type="checkbox"/>
- (Gas)fornuis	<input type="checkbox"/>	<input type="checkbox"/>	<input type="checkbox"/>	<input checked="" type="checkbox"/>
- Afzuigkap	<input checked="" type="checkbox"/>	<input type="checkbox"/>	<input type="checkbox"/>	<input type="checkbox"/>
- Magnetron	<input type="checkbox"/>	<input type="checkbox"/>	<input type="checkbox"/>	<input checked="" type="checkbox"/>
- Oven	<input type="checkbox"/>	<input type="checkbox"/>	<input type="checkbox"/>	<input checked="" type="checkbox"/>
- Combi-oven/combimagnetron	<input type="checkbox"/>	<input type="checkbox"/>	<input type="checkbox"/>	<input checked="" type="checkbox"/>
- Koelkast	<input type="checkbox"/>	<input type="checkbox"/>	<input type="checkbox"/>	<input checked="" type="checkbox"/>
- Vriezer	<input type="checkbox"/>	<input type="checkbox"/>	<input type="checkbox"/>	<input checked="" type="checkbox"/>
- Koel-vriescombinatie	<input checked="" type="checkbox"/>	<input type="checkbox"/>	<input type="checkbox"/>	<input type="checkbox"/>
- Vaatwasser	<input type="checkbox"/>	<input type="checkbox"/>	<input type="checkbox"/>	<input checked="" type="checkbox"/>
- Quooker	<input type="checkbox"/>	<input type="checkbox"/>	<input type="checkbox"/>	<input checked="" type="checkbox"/>
- Koffiezetapparaat	<input type="checkbox"/>	<input type="checkbox"/>	<input type="checkbox"/>	<input checked="" type="checkbox"/>

Sanitair/sauna

Toilet met de volgende toebehoren:				
- Toilet	<input checked="" type="checkbox"/>	<input type="checkbox"/>	<input type="checkbox"/>	<input type="checkbox"/>
- Toiletrolhouder	<input checked="" type="checkbox"/>	<input type="checkbox"/>	<input type="checkbox"/>	<input type="checkbox"/>
- Toiletborstel(houder)	<input checked="" type="checkbox"/>	<input type="checkbox"/>	<input type="checkbox"/>	<input type="checkbox"/>
- Fontein	<input checked="" type="checkbox"/>	<input type="checkbox"/>	<input type="checkbox"/>	<input type="checkbox"/>
Badkamer met de volgende toebehoren:				
- Ligbad	<input type="checkbox"/>	<input type="checkbox"/>	<input type="checkbox"/>	<input checked="" type="checkbox"/>
- Jacuzzi/whirlpool	<input type="checkbox"/>	<input type="checkbox"/>	<input type="checkbox"/>	<input checked="" type="checkbox"/>
- Douche (cabine/scherm)	<input checked="" type="checkbox"/>	<input type="checkbox"/>	<input type="checkbox"/>	<input type="checkbox"/>
- Stoomdouche (cabine)	<input type="checkbox"/>	<input type="checkbox"/>	<input type="checkbox"/>	<input checked="" type="checkbox"/>



	Blijft achter	Gaat mee	Kan worden overgenomen	n.v.t.
- Wastafel	<input type="checkbox"/>	<input type="checkbox"/>	<input type="checkbox"/>	<input checked="" type="checkbox"/>
- Wastafelmeubel	<input type="checkbox"/>	<input type="checkbox"/>	<input type="checkbox"/>	<input checked="" type="checkbox"/>
- Planchet	<input type="checkbox"/>	<input type="checkbox"/>	<input type="checkbox"/>	<input checked="" type="checkbox"/>
- Toiletkast	<input type="checkbox"/>	<input type="checkbox"/>	<input type="checkbox"/>	<input checked="" type="checkbox"/>
- Toilet	<input type="checkbox"/>	<input type="checkbox"/>	<input type="checkbox"/>	<input checked="" type="checkbox"/>
- Toiletrolhouder	<input type="checkbox"/>	<input type="checkbox"/>	<input type="checkbox"/>	<input checked="" type="checkbox"/>
- Toiletborstel(houder)	<input type="checkbox"/>	<input type="checkbox"/>	<input type="checkbox"/>	<input checked="" type="checkbox"/>
Sauna met toebehoren	<input type="checkbox"/>	<input type="checkbox"/>	<input type="checkbox"/>	<input checked="" type="checkbox"/>
<i>Exterieur/installaties/veiligheid/energiebesparing</i>				
Schotel/antenne	<input type="checkbox"/>	<input type="checkbox"/>	<input type="checkbox"/>	<input checked="" type="checkbox"/>
Brievenbus	<input checked="" type="checkbox"/>	<input type="checkbox"/>	<input type="checkbox"/>	<input type="checkbox"/>
(Voordeur)bel	<input checked="" type="checkbox"/>	<input type="checkbox"/>	<input type="checkbox"/>	<input type="checkbox"/>
Alarminstallatie	<input type="checkbox"/>	<input type="checkbox"/>	<input type="checkbox"/>	<input checked="" type="checkbox"/>
(Veiligheids)sloten en overige inbraakpreventie	<input type="checkbox"/>	<input type="checkbox"/>	<input type="checkbox"/>	<input checked="" type="checkbox"/>
Rookmelders	<input type="checkbox"/>	<input type="checkbox"/>	<input type="checkbox"/>	<input checked="" type="checkbox"/>
Screens/rolluiken	<input type="checkbox"/>	<input type="checkbox"/>	<input type="checkbox"/>	<input checked="" type="checkbox"/>
CV met toebehoren	<input type="checkbox"/>	<input type="checkbox"/>	<input type="checkbox"/>	<input checked="" type="checkbox"/>
(Klok)thermostaat	<input type="checkbox"/>	<input type="checkbox"/>	<input type="checkbox"/>	<input checked="" type="checkbox"/>
Warmwatervoorziening, te weten:				
- Via CV-installatie	<input checked="" type="checkbox"/>	<input type="checkbox"/>	<input type="checkbox"/>	<input type="checkbox"/>
- Boiler	<input type="checkbox"/>	<input type="checkbox"/>	<input type="checkbox"/>	<input checked="" type="checkbox"/>
- Close-in boiler	<input type="checkbox"/>	<input type="checkbox"/>	<input type="checkbox"/>	<input checked="" type="checkbox"/>
- Geiser	<input type="checkbox"/>	<input type="checkbox"/>	<input type="checkbox"/>	<input checked="" type="checkbox"/>
Mechanische ventilatie	<input type="checkbox"/>	<input type="checkbox"/>	<input type="checkbox"/>	<input checked="" type="checkbox"/>
Luchtbehandeling	<input type="checkbox"/>	<input type="checkbox"/>	<input type="checkbox"/>	<input checked="" type="checkbox"/>
Airconditioning met toebehoren	<input type="checkbox"/>	<input type="checkbox"/>	<input type="checkbox"/>	<input checked="" type="checkbox"/>
Isolatievoorzieningen (voorzetramen/radiatorfolie etc.), te weten:				
- voorzetramen	<input checked="" type="checkbox"/>	<input type="checkbox"/>	<input type="checkbox"/>	<input type="checkbox"/>
Telefoonaansluiting/internetaansluiting	<input type="checkbox"/>	<input checked="" type="checkbox"/>	<input type="checkbox"/>	<input type="checkbox"/>
Veiligheidsschakelaar wasautomaat	<input type="checkbox"/>	<input type="checkbox"/>	<input type="checkbox"/>	<input checked="" type="checkbox"/>
Waterslot wasautomaat	<input type="checkbox"/>	<input type="checkbox"/>	<input type="checkbox"/>	<input checked="" type="checkbox"/>
Zonnepanelen	<input type="checkbox"/>	<input type="checkbox"/>	<input type="checkbox"/>	<input checked="" type="checkbox"/>



	Blijft achter	Gaat mee	Kan worden overgenomen	n.v.t.
Tuin				
<i>Inrichting</i>				
Tuinaanleg/bestrating	<input type="checkbox"/>	<input type="checkbox"/>	<input type="checkbox"/>	<input checked="" type="checkbox"/>
Beplanting	<input type="checkbox"/>	<input type="checkbox"/>	<input type="checkbox"/>	<input checked="" type="checkbox"/>
<i>Verlichting/installaties</i>				
Buitenverlichting	<input type="checkbox"/>	<input type="checkbox"/>	<input type="checkbox"/>	<input checked="" type="checkbox"/>
Tijd- of schemerschakelaar/bewegingsmelder	<input type="checkbox"/>	<input type="checkbox"/>	<input type="checkbox"/>	<input checked="" type="checkbox"/>
<i>Bebouwing</i>				
Tuinhuis/buitenberging	<input type="checkbox"/>	<input type="checkbox"/>	<input type="checkbox"/>	<input checked="" type="checkbox"/>
Kasten/werkbank in tuinhuis/berging	<input type="checkbox"/>	<input type="checkbox"/>	<input type="checkbox"/>	<input checked="" type="checkbox"/>
(Broei)kas	<input type="checkbox"/>	<input type="checkbox"/>	<input type="checkbox"/>	<input checked="" type="checkbox"/>
<i>Overig</i>				
Overige tuin, te weten:				
- (Sier)hek	<input type="checkbox"/>	<input type="checkbox"/>	<input type="checkbox"/>	<input checked="" type="checkbox"/>
- Vlaggenmast(houder)	<input type="checkbox"/>	<input type="checkbox"/>	<input type="checkbox"/>	<input checked="" type="checkbox"/>
<i>Overig</i>				
Zijn er zaken die geen eigendom zijn van verkoper omdat er sprake is van een leasecontract. Zo ja, neemt verkoper de zaak mee of moet het betreffende contract worden overgenomen?	Ja	Nee	Gaat mee	Moet worden overgenomen
CV/geiser/boiler	<input type="checkbox"/>	<input checked="" type="checkbox"/>	<input type="checkbox"/>	<input type="checkbox"/>
Keuken/tuin/kozijnen	<input type="checkbox"/>	<input checked="" type="checkbox"/>	<input type="checkbox"/>	<input type="checkbox"/>
Intelligente thermostaten e.d.	<input type="checkbox"/>	<input checked="" type="checkbox"/>	<input type="checkbox"/>	<input type="checkbox"/>
Stadsverwarming	<input type="checkbox"/>	<input checked="" type="checkbox"/>	<input type="checkbox"/>	<input type="checkbox"/>
Zonnepanelen	<input type="checkbox"/>	<input checked="" type="checkbox"/>	<input type="checkbox"/>	<input type="checkbox"/>

Disclaimer:

Deze informatie is door ons met de nodige zorgvuldigheid samengesteld. Onzerzijds wordt echter geen enkele aansprakelijkheid aanvaard voor enige onvolledigheid, onjuistheid of anderszins, dan wel de gevolgen daarvan. Alle opgegeven maten en oppervlakten zijn indicatief. Hoewel wij de woning zorgvuldig hebben laten opmeten, wordt noch door River Makelaardij B.V., noch door de verkoper enige aansprakelijkheid aanvaard voor afwijkingen in de opgegeven maten. Koper verklaart in gelegenheid te zijn gesteld om de opgegeven maten te (laten) controleren. Koper heeft zijn eigen onderzoek plicht naar alle zaken die voor hem of haar van belang zijn. Met betrekking tot deze woning is de makelaar adviseur van verkoper. Wij adviseren u een deskundige (NVM-)makelaar in te schakelen die u begeleidt bij het aankoopproces. Indien u specifieke wensen heeft omtrent de woning, adviseren wij u deze tijdig kenbaar te maken aan uw aankopend makelaar en hiernaar zelfstandig onderzoek te (laten) doen. Indien u geen deskundige vertegenwoordiger inschakelt, acht u zich volgens de wet deskundige genoeg om alle zaken die van belang zijn te kunnen overzien. Van toepassing zijn de NVM voorwaarden.

Toelichtingsclausule BBMI/NEN-2580:

De gebruiksoppervlakte is berekend conform de branche vastgestelde BBMI/NEN 2580-norm. De oppervlakte kan derhalve afwijken van vergelijkbare panden en/of oude referenties. Dit heeft vooral te maken met deze (nieuwe) rekenmethode. Koper verklaart voldoende te zijn geïnformeerd over de hiervoor bedoelde normering. Verkoper en diens makelaar doen hun uiterste best de juiste oppervlakte en inhoud te berekenen aan de hand van eigen metingen en dit zoveel mogelijk te ondersteunen door het plaatsen van plattegronden met maatvoering. Mocht de maatvoering onverhoopt niet (volledig) overeenkomstig de normering zijn vastgesteld, wordt dit door koper aanvaard. Koper is voldoende in de gelegenheid gesteld de maatvoering zelf te (laten) controleren. Verschillen in de opgegeven maat en grootte geven geen der partijen enig recht, zo ook niet op aanpassing van de koopsom. Verkoper en diens makelaar aanvaarden geen enkele aansprakelijkheid in deze.

Notariskeuze:

De koopakte zal worden opgemaakt volgens het model van de Koninklijke Notariële Beroepsorganisatie, door een door koper aan te wijzen notaris kantoorhoudende in de regio Amsterdam of binnen een straal van 5 km van het ter verkoop aangeboden object. Indien de koper een notaris wenst aan te wijzen die kantoor houdt buiten voornoemd gebied, zijn verkopend makelaar en diens opdrachtgever gerechtigd kosten in rekening te brengen bij koper. Deze kosten zijn gebaseerd op het extra beslag van productiemiddelen en tijd. De kosten zullen worden berekend door een nog nader op te geven uurtarief, alsmede een kilometervergoeding van 25 eurocent per/km.

Financiering:

In onderhandeling dient een aspirant koper aan verkopend makelaar naar genoegen aan te tonen dat aan zijn bieding voldoende financiële waarborg te grondslag ligt. Indien gewenst kunnen wij u hier in behulpzaam zijn.

Indien er sprake is van een overdrachtsbelasting voordeel bij de verkoop van dit object, komt het voordeel ten goede aan de verkopende partij.

Indien u geïnteresseerd bent in de woning verzoeken wij u om uw bod te mailen naar info@rivermakelaardij.nl

Rechtsgeldige koopovereenkomst pas ná ondertekening:

Een mondelinge overeenstemming tussen de particuliere verkoper en de particuliere koper is niet rechtsgeldig. Met andere woorden: er is geen koop. Er is pas sprake van een rechtsgeldige koop als de particuliere verkoper en de particuliere koper de koopovereenkomst hebben ondertekend. Dit vloeit voort uit artikel 7:2 Burgerlijk Wetboek. Een bevestiging van de mondelinge overeenstemming per e-mail of een toegestuurd concept van de koopovereenkomst wordt overigens niet gezien als een 'ondertekende koopovereenkomst'.

Indien er sprake is van een voordeel van de overdrachtsbelasting i.v.m. doorverkoop binnen 6 maanden komt dit voordeel ten goede aan verkoper.

Ouderdomsclausule:

Koper verklaart ermee bekend te zijn, dat het Verkochte meer dan dertig (30) jaar oud is, wat betekent dat de eisen die aan de bouwkwaliteit gesteld mogen worden aanzienlijk lager liggen dan bij nieuwe woningen.

Tenzij de Verkoper de kwaliteit hiervan gegarandeerd heeft, staat hij niet in voor de funderingen, de vloeren, de leidingen, voor de elektriciteit, water en gas, de riolering en de afwezigheid van enig ongedierte c.q. schimmels (zoals bijvoorbeeld houtworm, boktor, zwam etc.). Bouwkundige kwaliteitsgebreken worden geacht niet belemmerend te werken op het woongebruik.

Asbestclausule:

Koper verklaart ermee bekend te zijn dat het ten tijde van de bouw c.q. eventuele verbouwing van het Gebouw en/of de Gebruikseenheid normale praktijk was asbest c.q. asbesthoudende materialen in de bouw te verwerken. Koper aanvaardt de eventuele aanwezigheid van asbest c.q. asbesthoudende materialen in het Gebouw (inclusief de Gebruikseenheid). Hij is ermee bekend dat op grond van milieuwetgeving speciale maatregelen getroffen dienen te worden voor de verwijdering en afvoer van asbest c.q. asbesthoudende materialen en dat daaraan extra kosten verbonden zijn. Koper verklaart Verkoper daarop nimmer te zullen aanspreken en vrijwaart Verkoper voor alle mogelijke aanspraken die uit de aanwezigheid en/of verwijdering en afvoer van asbest c.q. asbesthoudende materialen kunnen voortvloeien.

Full-Service Verkoop en Aankoop ondersteuning

Hunzestraat 96 1 - 1079 WG Amsterdam

River Makelaardij B.V.
Scheldestraat 26
1078 GK, AMSTERDAM
Tel: 020-6794809

E-mail: info@rivermakelaardij.nl
www.rivermakelaardij.nl



*Team River Makelaardij B.V. biedt Full-Service Aankoop en Verkoop begeleiding.
Meer weten? Neem dan vrijblijvend contact met ons op.*

N.B. Kijk ook eens naar onze reviews op Google en Funda om een indruk te krijgen van onze dienstverlening!

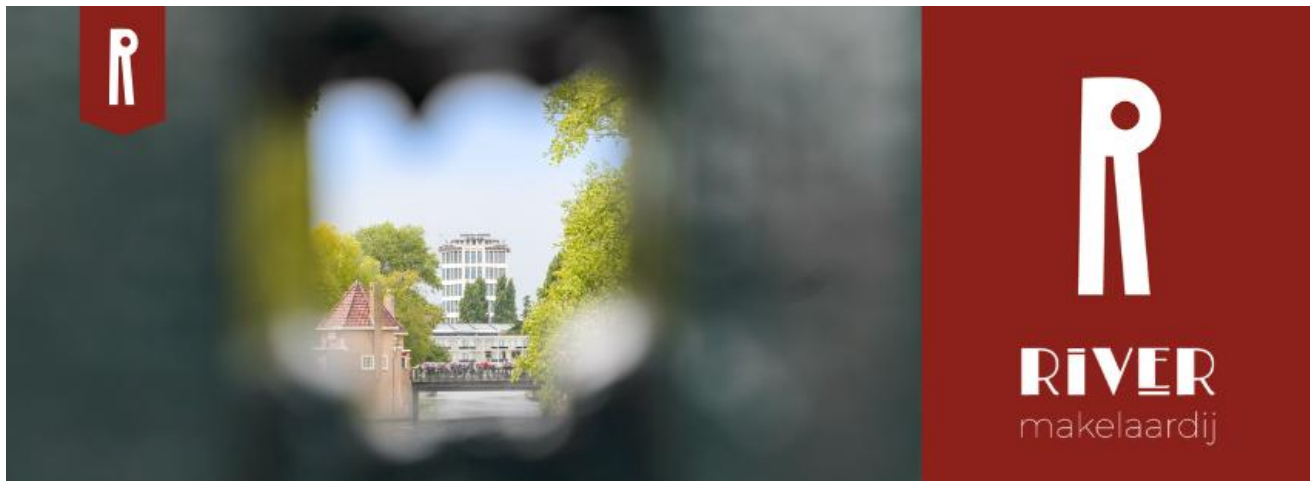

River Makelaardij B.V.
Scheldestraat 26
1078 GK, AMSTERDAM
T: 020-6794809
E: info@rivermakelaardij.nl
W: www.rivermakelaardij.nl



Hunzestraat 96 1 - 1079 WG Amsterdam

River Makelaardij B.V.
Scheldestraat 26
1078 GK, AMSTERDAM
Tel: 020-6794809
E-mail: info@rivermakelaardij.nl
www.rivermakelaardij.nl