

2612 Aan onvolkomenheden in de vermelde tekst, kunnen geen rechten worden ontleend.



ZOUTELANDE

DE ZANDPUT 30

NET BUITEN HET DORP ZOUTELANDE, LIGT OP EEN MOOIE, RUSTIGE LOCATIE IN HET KLEINSCHALIGE VAKANTIEPARKJE "DE ZANDPUT", DEZE VRIJSTAANDE STENEN RECREATIE BUNGALOW MET INPANDIGE BERGING, OP EEN PERCEEL EIGEN GROND VAN 215M².

=====
Indeling: binnenkomst in de hal, apart toilet, badkamer met ligbad, douche en wastafel, knusse woonkamer ($\pm 20\frac{1}{2}m^2$), open keuken met inbouwapparatuur, 2 slaapkamers (resp.: $\pm 6\frac{1}{2}m^2/\pm 6m^2$) en een inpandige berging met c.v. opstelling.

Algemeen: Bouwjaar ± 2006 . Inhoud woning $\pm 210m^3$, woonopp. woning $\pm 53m^2$.

Begane grondvloer van beton. Kunststof kozijnen met dubbele beglazing en gedeeltelijk rolluiken. Centrale verwarming. Dichtbij de vakantiewoning is een parkeerterrein en een speelveldje voor de kinderen. Bijdrage a/d V.v.E. bedraagt thans $\pm \text{€}100,-$ per jaar. De woning heeft recreatieve verhuur mogelijkheden. Deze woning is keurig onderhouden en is een fijne vakantieplek, dichtbij dorp, strand en zee.

Vraagprijs € 349.500,--k.k. inclusief meubilering en inventaris m.u.v. pers. zaken.

De Zandput 30 Zoutelande.

Net buiten het gezellige dorp Zoutelande, op het kleinschalige vakantiepark "De Zandput", ligt deze keurig onderhouden instapklare **vrijstaande, gelijkvloerse recreatiewoning** met inbandige berging op een perceel van **215 m² eigen grond**. De woning biedt rust, privacy en de zee en duinen zijn op loopafstand. Parkeren kan op eigen terrein naast de woning.

 **Indeling:** via de entree (achterzijde) komt u in de hal, die toegang biedt tot het aparte toilet en de luxe badkamer, voorzien van een ligbad, douche en wastafel. De knusse woonkamer staat in open verbinding met de keuken, die is uitgerust met een 4 pits gasfornuis, vaatwasser, oven, magnetron en koelkast met vriesvakje. Aangrenzend bevinden zich twee slaapkamers, beiden voorzien van een wastafel en rolluiken. De inbandige berging is via het terras aan de achterzijde bereikbaar en beschikt over de c.v.-opstelling (± 2005) en deze ruimte is tevens geschikt voor het stallen van o.a. fietsen en tuingereedschap.

 **Buitenruimte:** de tuin rondom de woning is verzorgd aangelegd met o.a. gras en een nette bestrating en biedt volop privacy. Het zonnige terras vormt een gezellige plek om te ontspannen. U kunt dus parkeren direct naast de woning op eigen terrein, en daarnaast zijn er extra parkeermogelijkheden bij de ingang van het park en een kleine parkeerruimte tegenover de woning. Kortom: een heerlijke woning met rust, groen en comfort.

De kenmerken van de recreatiewoning:

- Stenen vakantiehuis bouwjaar ± 2006;
- Stalen dakbedekking;
- Kunststof kozijnen met dubbele beglazing;
- Rolluiken aanwezig;
- Laminaat vloerafwerking;
- Inbandige berging;
- Nette inventaris;
- Gelegen net buiten het dorpscentrum, op korte loopafstand van het strand;
- Er zijn parkkosten t.b.v. de Vereniging van Eigenaren, de kosten hiervoor zijn € 100,- per jaar.

Deze **recreatiewoning** heeft recreatieve verhuurmogelijkheden waardoor u inkomsten heeft uit uw investering op het moment dat u er zelf geen gebruik van maakt;

Omgeving de Zeeuwse Rivière.

Zoutelande ligt aan de voet van hoge duinen en direct aan de zuidzijde van de Westerschelde een uniek stukje Nederland. Samen met Dishoek en Westkapelle vormt het de bekende 'Zeeuwse Rivière', geliefd om zijn zonnige ligging en gemoedelijke sfeer. Het dorp biedt volop voorzieningen: gezellige restaurants, terrassen, winkels en een levendige boulevard. Bovendien ben je in no-time in Middelburg, Vlissingen of Domburg, – ideaal voor dagjes uit.

Benieuwd naar de Zandput 30?

Grijp deze kans om te investeren in een eigen plek aan zee, met ruimte voor ontspanning. Neem contact met ons op voor een bezichtiging!



Luchtopname met op de achtergrond het strand en de zee.

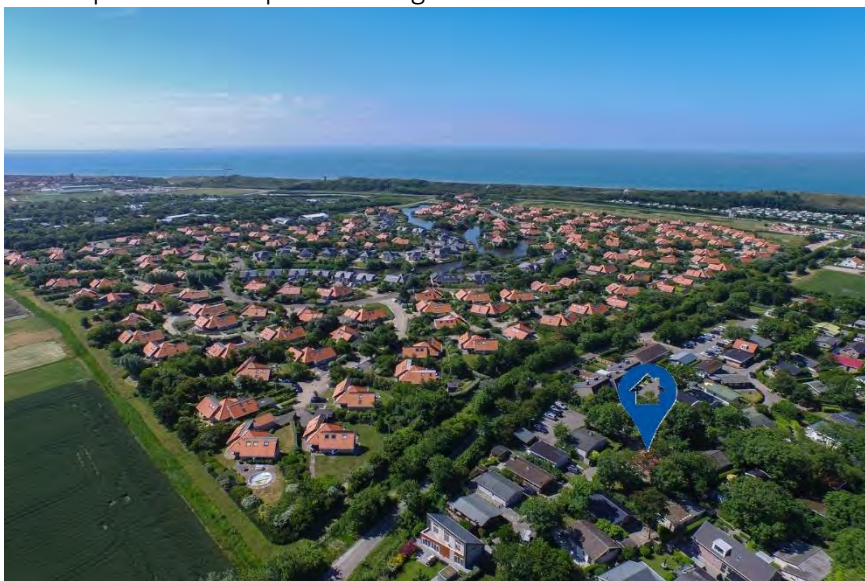

Luchtopname met ligging object.



Toegang tot het vakantieparkje de Zandput met links een parkeerterrein.

Verkoopbrochure: de Zandput 30 te Zoutelande. Deze informatie is geheel vrijblijvend, uitsluitend bestemd voor geadresseerde en niet bedoeld als een aanbod. Ten aanzien van de juistheid kan door Makelaarskantoor Roose geen aansprakelijkheid worden aanvaard, noch kan aan de vermelde informatie enig recht worden ontleend.



Straatbeeld.



Voor-zijaanzicht.



Vooraanzicht.

Verkoopbrochure: de Zandput 30 te Zoutelande. Deze informatie is geheel vrijblijvend, uitsluitend bestemd voor geadresseerde en niet bedoeld als een aanbod. Ten aanzien van de juistheid kan door Makelaarskantoor Roose geen aansprakelijkheid worden aanvaard, noch kan aan de vermelde informatie enig recht worden ontleend.



Voorzijtaanzicht.



Toegang naar de woning met parkeren naast de woning op eigen terrein.



Welkom in de entree.

Verkoopbrochure: de Zandput 30 te Zoutelande. Deze informatie is geheel vrijblijvend, uitsluitend bestemd voor geadresseerde en niet bedoeld als een aanbod. Ten aanzien van de juistheid kan door Makelaarskantoor Roose geen aansprakelijkheid worden aanvaard, noch kan aan de vermelde informatie enig recht worden ontleend.



De entree en toilet aanzicht.



De badkamer met inloofdouche, ligbad en wastafel.



De badkamer.

Verkoopbrochure: de Zandput 30 te Zoutelande. Deze informatie is geheel vrijblijvend, uitsluitend bestemd voor geadresseerde en niet bedoeld als een aanbod. Ten aanzien van de juistheid kan door Makelaarskantoor Roose geen aansprakelijkheid worden aanvaard, noch kan aan de vermelde informatie enig recht worden ontleend.



De sfeervolle woonkamer.



De woonkamer met eethoek en zit gedeelte.



De woonkamer.

Verkoopbrochure: de Zandput 30 te Zoutelande. Deze informatie is geheel vrijblijvend, uitsluitend bestemd voor geadresseerde en niet bedoeld als een aanbod. Ten aanzien van de juistheid kan door Makelaarskantoor Roose geen aansprakelijkheid worden aanvaard, noch kan aan de vermelde informatie enig recht worden ontleend.



De woonkamer.



De woonkamer.



De woonkamer met zicht op de keuken.

Verkoopbrochure: de Zandput 30 te Zoutelande. Deze informatie is geheel vrijblijvend, uitsluitend bestemd voor geadresseerde en niet bedoeld als een aanbod. Ten aanzien van de juistheid kan door Makelaarskantoor Roose geen aansprakelijkheid worden aanvaard, noch kan aan de vermelde informatie enig recht worden ontleend.



De keuken met inbouwapparatuur.



De keuken.



De keuken.

Verkoopbrochure: de Zandput 30 te Zoutelande. Deze informatie is geheel vrijblijvend, uitsluitend bestemd voor geadresseerde en niet bedoeld als een aanbod. Ten aanzien van de juistheid kan door Makelaarskantoor Roose geen aansprakelijkheid worden aanvaard, noch kan aan de vermelde informatie enig recht worden ontleend.



Slaapkamer 1 met wastafel en een rolluik.



Slaapkamer 1.



Slaapkamer 2 met wastafel en een rolluik.

Verkoopbrochure: de Zandput 30 te Zoutelande. Deze informatie is geheel vrijblijvend, uitsluitend bestemd voor geadresseerde en niet bedoeld als een aanbod. Ten aanzien van de juistheid kan door Makelaarskantoor Roose geen aansprakelijkheid worden aanvaard, noch kan aan de vermelde informatie enig recht worden ontleend.



Slaapkamer 2.



Het terras op het noorden.



Het terras.

Verkoopbrochure: de Zandput 30 te Zoutelande. Deze informatie is geheel vrijblijvend, uitsluitend bestemd voor geadresseerde en niet bedoeld als een aanbod. Ten aanzien van de juistheid kan door Makelaarskantoor Roose geen aansprakelijkheid worden aanvaard, noch kan aan de vermelde informatie enig recht worden ontleend.



Achteraanzicht.



Achteraanzicht met links de inpandige berging.



Het terras.

Verkoopbrochure: de Zandput 30 te Zoutelande. Deze informatie is geheel vrijblijvend, uitsluitend bestemd voor geadresseerde en niet bedoeld als een aanbod. Ten aanzien van de juistheid kan door Makelaarskantoor Roose geen aansprakelijkheid worden aanvaard, noch kan aan de vermelde informatie enig recht worden ontleend.

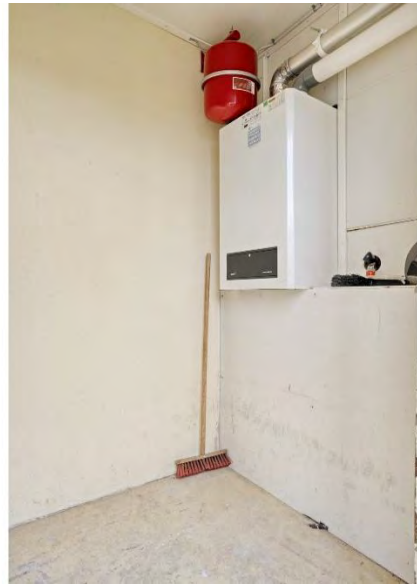

De berging met c.v.-opstelling.

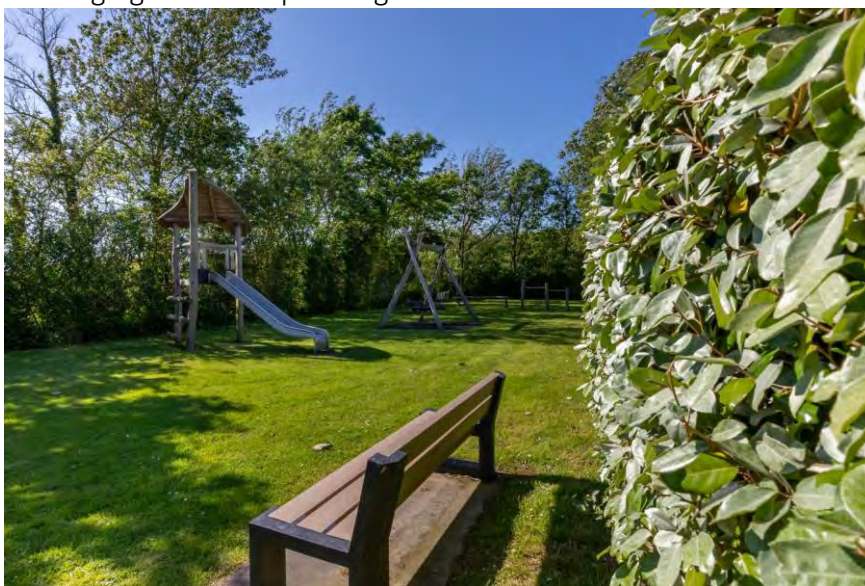

Op enkele meters lopen is er een speelveldje voor de kleine kinderen.



Speelveldje voor de kinderen.

Verkoopbrochure: de Zandput 30 te Zoutelande. Deze informatie is geheel vrijblijvend, uitsluitend bestemd voor geadresseerde en niet bedoeld als een aanbod. Ten aanzien van de juistheid kan door Makelaarskantoor Roose geen aansprakelijkheid worden aanvaard, noch kan aan de vermelde informatie enig recht worden ontleend.



Luchtopname met rechts onder het parkje.



Aan de plattegronden kunnen geen rechten worden ontleend
 © Zibber www.zibber.nl

De plattegrond met ca. maten.

Verkoopbrochure: de Zandput 30 te Zoutelande. Deze informatie is geheel vrijblijvend, uitsluitend bestemd voor geadresseerde en niet bedoeld als een aanbod. Ten aanzien van de juistheid kan door Makelaarskantoor Roose geen aansprakelijkheid worden aanvaard, noch kan aan de vermelde informatie enig recht worden ontleend.



Ligging t.o.v. vakantiepark Kustlicht I en II.



Locatie in de Zandput.

Verkoopbrochure: de Zandput 30 te Zoutelande. Deze informatie is geheel vrijblijvend, uitsluitend bestemd voor geadresseerde en niet bedoeld als een aanbod. Ten aanzien van de juistheid kan door Makelaarskantoor Roose geen aansprakelijkheid worden aanvaard, noch kan aan de vermelde informatie enig recht worden ontleend.



12345	Deze kaart is noordgericht	Schaal 1: 500		
25	Perceelnummer	Kadastrale gemeente Valkenisse		
—	Huisnummer	2574		
—	Vastgestelde kadastrale grens			
—	Voorlopige kadastrale grens			
—	Administratieve kadastrale grens			
—	Bebouwing			

Voor een eensluidend uittreksel, geleverd op De bewaarder van het kadaster en de openbare registers

Aan dit uittreksel kunnen geen betrouwbare maten worden ontleend.
De Dienst voor het kadaster en de openbare registers behoudt zich de intellectuele eigendomsrechten voor, waaronder het auteursrecht en het databankrecht.

Kadastraal kaartje.

Verkoopbrochure: de Zandput 30 te Zoutelande. Deze informatie is geheel vrijblijvend, uitsluitend bestemd voor geadresseerde en niet bedoeld als een aanbod. Ten aanzien van de juistheid kan door Makelaarskantoor Roose geen aansprakelijkheid worden aanvaard, noch kan aan de vermelde informatie enig recht worden ontleend.

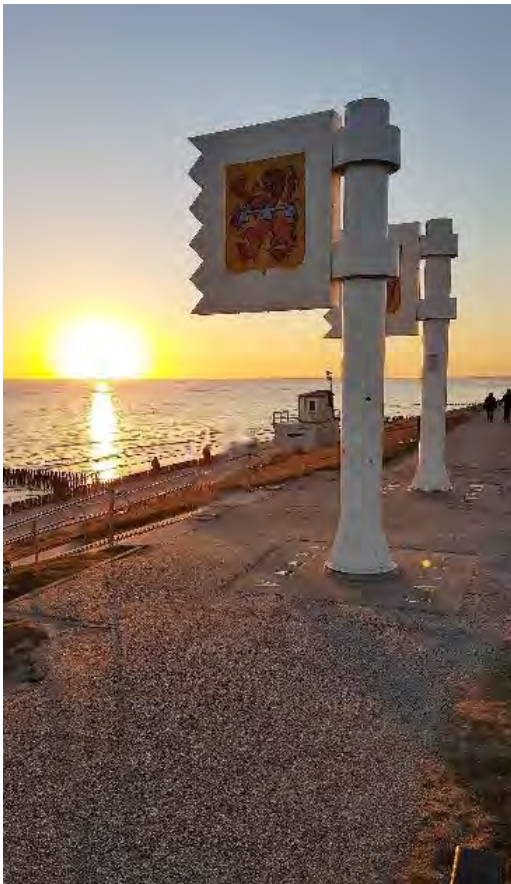

Dichtbij het dorp en het strand gelegen.



Op enkele minuten lopen van het strand.

Verkoopbrochure: de Zandput 30 te Zoutelande. Deze informatie is geheel vrijblijvend, uitsluitend bestemd voor geadresseerde en niet bedoeld als een aanbod. Ten aanzien van de juistheid kan door Makelaarskantoor Roose geen aansprakelijkheid worden aanvaard, noch kan aan de vermelde informatie enig recht worden ontleend.

Lijst van zaken



Persoonlijke gegevens

Adres te verkopen woning:

De Zandput 30, 4374 NJ Zoutelande

Datum:

Voor de onderstaande zaken -ongeacht of ze roerend dan wel onroerend zijn- geldt dat ze soms wel en soms niet in de woning achterblijven. De lijst is bedoeld om duidelijkheid te scheppen om discussies achteraf te voorkomen.

	Blijft achter	Gaat mee	Kan worden overgenomen	N.v.t.
<i>Woning</i>				
<i>Interieur</i>				
Verlichting, te weten:				
- Inbouwspots/dimmers	<input type="checkbox"/>	<input type="checkbox"/>	<input type="checkbox"/>	<input checked="" type="checkbox"/>
- Opbouwspots/armaturen/lampen/dimmers	<input type="checkbox"/>	<input type="checkbox"/>	<input type="checkbox"/>	<input checked="" type="checkbox"/>
- Losse (hang)lampen	<input checked="" type="checkbox"/>	<input type="checkbox"/>	<input type="checkbox"/>	<input type="checkbox"/>
-	<input type="checkbox"/>	<input type="checkbox"/>	<input type="checkbox"/>	<input checked="" type="checkbox"/>
-	<input type="checkbox"/>	<input type="checkbox"/>	<input type="checkbox"/>	<input checked="" type="checkbox"/>
(Losse) kasten, legplanken, te weten:				
- 2 x kledingkast	<input checked="" type="checkbox"/>	<input type="checkbox"/>	<input type="checkbox"/>	<input type="checkbox"/>
- hoekkastje in de woonkamer	<input checked="" type="checkbox"/>	<input type="checkbox"/>	<input type="checkbox"/>	<input type="checkbox"/>
Raamdecoratie/zonwering binnen, te weten:				
- Gordijnrails	<input checked="" type="checkbox"/>	<input type="checkbox"/>	<input type="checkbox"/>	<input type="checkbox"/>
- Gordijnen	<input checked="" type="checkbox"/>	<input type="checkbox"/>	<input type="checkbox"/>	<input type="checkbox"/>
- Overgordijnen	<input checked="" type="checkbox"/>	<input type="checkbox"/>	<input type="checkbox"/>	<input type="checkbox"/>
- Vitrages	<input checked="" type="checkbox"/>	<input type="checkbox"/>	<input type="checkbox"/>	<input type="checkbox"/>
- Rolgordijnen	<input checked="" type="checkbox"/>	<input type="checkbox"/>	<input type="checkbox"/>	<input type="checkbox"/>
- Lamellen	<input type="checkbox"/>	<input type="checkbox"/>	<input type="checkbox"/>	<input checked="" type="checkbox"/>
- Jaloezieën	<input type="checkbox"/>	<input type="checkbox"/>	<input type="checkbox"/>	<input checked="" type="checkbox"/>
- (Losse) horren/rolhorren	<input checked="" type="checkbox"/>	<input type="checkbox"/>	<input type="checkbox"/>	<input type="checkbox"/>
-	<input type="checkbox"/>	<input type="checkbox"/>	<input type="checkbox"/>	<input checked="" type="checkbox"/>
-	<input type="checkbox"/>	<input type="checkbox"/>	<input type="checkbox"/>	<input checked="" type="checkbox"/>
Vloerdecoratie, te weten:				
- Vloerbedekking	<input type="checkbox"/>	<input type="checkbox"/>	<input type="checkbox"/>	<input checked="" type="checkbox"/>
- Parketvloer	<input type="checkbox"/>	<input type="checkbox"/>	<input type="checkbox"/>	<input checked="" type="checkbox"/>
- Houten vloer(delen)	<input type="checkbox"/>	<input type="checkbox"/>	<input type="checkbox"/>	<input checked="" type="checkbox"/>
- Laminaat	<input checked="" type="checkbox"/>	<input type="checkbox"/>	<input type="checkbox"/>	<input type="checkbox"/>
- Plavuizen	<input checked="" type="checkbox"/>	<input type="checkbox"/>	<input type="checkbox"/>	<input type="checkbox"/>
-	<input type="checkbox"/>	<input type="checkbox"/>	<input type="checkbox"/>	<input checked="" type="checkbox"/>
-	<input type="checkbox"/>	<input type="checkbox"/>	<input type="checkbox"/>	<input checked="" type="checkbox"/>
(Voorzet) openhaard met toebehoren	<input type="checkbox"/>	<input type="checkbox"/>	<input type="checkbox"/>	<input checked="" type="checkbox"/>
Allesbrander	<input type="checkbox"/>	<input type="checkbox"/>	<input type="checkbox"/>	<input checked="" type="checkbox"/>
Houtkachel	<input type="checkbox"/>	<input type="checkbox"/>	<input type="checkbox"/>	<input checked="" type="checkbox"/>
(Gas)kachels	<input type="checkbox"/>	<input type="checkbox"/>	<input type="checkbox"/>	<input checked="" type="checkbox"/>

Lijst van zaken



	Blijft achter	Gaat mee	Kan worden overgenomen	N.v.t.
Designradiator(en)	<input checked="" type="checkbox"/>	<input type="checkbox"/>	<input type="checkbox"/>	<input type="checkbox"/>
Radiatorafwerking	<input type="checkbox"/>	<input type="checkbox"/>	<input type="checkbox"/>	<input checked="" type="checkbox"/>
Overige, te weten:				
- Spiegelwanden	<input type="checkbox"/>	<input type="checkbox"/>	<input type="checkbox"/>	<input checked="" type="checkbox"/>
- Schilderij ophangstelsysteem	<input type="checkbox"/>	<input type="checkbox"/>	<input type="checkbox"/>	<input checked="" type="checkbox"/>
-	<input type="checkbox"/>	<input type="checkbox"/>	<input type="checkbox"/>	<input checked="" type="checkbox"/>
-	<input type="checkbox"/>	<input type="checkbox"/>	<input type="checkbox"/>	<input checked="" type="checkbox"/>
-	<input type="checkbox"/>	<input type="checkbox"/>	<input type="checkbox"/>	<input checked="" type="checkbox"/>
-	<input type="checkbox"/>	<input type="checkbox"/>	<input type="checkbox"/>	<input checked="" type="checkbox"/>
<i>Keuken</i>				
Keukenblok (met bovenkasten)	<input checked="" type="checkbox"/>	<input type="checkbox"/>	<input type="checkbox"/>	<input type="checkbox"/>
Keuken (inbouw)apparatuur, te weten:				
- Kookplaat	<input checked="" type="checkbox"/>	<input type="checkbox"/>	<input type="checkbox"/>	<input type="checkbox"/>
- (Gas) fornuis	<input checked="" type="checkbox"/>	<input type="checkbox"/>	<input type="checkbox"/>	<input type="checkbox"/>
- Afzuigkap	<input checked="" type="checkbox"/>	<input type="checkbox"/>	<input type="checkbox"/>	<input type="checkbox"/>
- Magnetron	<input checked="" type="checkbox"/>	<input type="checkbox"/>	<input type="checkbox"/>	<input type="checkbox"/>
- Oven	<input checked="" type="checkbox"/>	<input type="checkbox"/>	<input type="checkbox"/>	<input type="checkbox"/>
- Combi-oven/combimagnetron	<input checked="" type="checkbox"/>	<input type="checkbox"/>	<input type="checkbox"/>	<input type="checkbox"/>
- Koelkast	<input checked="" type="checkbox"/>	<input type="checkbox"/>	<input type="checkbox"/>	<input type="checkbox"/>
- Vriezer	<input type="checkbox"/>	<input type="checkbox"/>	<input type="checkbox"/>	<input checked="" type="checkbox"/>
- Koel-vriescombinatie	<input checked="" type="checkbox"/>	<input type="checkbox"/>	<input type="checkbox"/>	<input type="checkbox"/>
- Vaatwasser	<input checked="" type="checkbox"/>	<input type="checkbox"/>	<input type="checkbox"/>	<input type="checkbox"/>
- Quooker	<input type="checkbox"/>	<input type="checkbox"/>	<input type="checkbox"/>	<input checked="" type="checkbox"/>
- Koffiezetapparaat	<input checked="" type="checkbox"/>	<input type="checkbox"/>	<input type="checkbox"/>	<input type="checkbox"/>
-	<input type="checkbox"/>	<input type="checkbox"/>	<input type="checkbox"/>	<input checked="" type="checkbox"/>
-	<input type="checkbox"/>	<input type="checkbox"/>	<input type="checkbox"/>	<input checked="" type="checkbox"/>
Keukenaccessoires, te weten:				
- complete keuken inventaris	<input checked="" type="checkbox"/>	<input type="checkbox"/>	<input type="checkbox"/>	<input type="checkbox"/>
-	<input type="checkbox"/>	<input type="checkbox"/>	<input type="checkbox"/>	<input checked="" type="checkbox"/>
-	<input type="checkbox"/>	<input type="checkbox"/>	<input type="checkbox"/>	<input checked="" type="checkbox"/>
-	<input type="checkbox"/>	<input type="checkbox"/>	<input type="checkbox"/>	<input checked="" type="checkbox"/>
-	<input type="checkbox"/>	<input type="checkbox"/>	<input type="checkbox"/>	<input checked="" type="checkbox"/>
-	<input type="checkbox"/>	<input type="checkbox"/>	<input type="checkbox"/>	<input checked="" type="checkbox"/>
-	<input type="checkbox"/>	<input type="checkbox"/>	<input type="checkbox"/>	<input checked="" type="checkbox"/>
-	<input type="checkbox"/>	<input type="checkbox"/>	<input type="checkbox"/>	<input checked="" type="checkbox"/>
-	<input type="checkbox"/>	<input type="checkbox"/>	<input type="checkbox"/>	<input checked="" type="checkbox"/>
<i>Sanitair/sauna</i>				
Toilet met de volgende toebehoren:				
- Toilet	<input checked="" type="checkbox"/>	<input type="checkbox"/>	<input type="checkbox"/>	<input type="checkbox"/>
- Toiletrolhouder	<input checked="" type="checkbox"/>	<input type="checkbox"/>	<input type="checkbox"/>	<input type="checkbox"/>
- Toiletborstel(houder)	<input type="checkbox"/>	<input type="checkbox"/>	<input type="checkbox"/>	<input checked="" type="checkbox"/>
- Fontein	<input checked="" type="checkbox"/>	<input type="checkbox"/>	<input type="checkbox"/>	<input type="checkbox"/>

Lijst van zaken



	Blijft achter	Gaat mee	Kan worden overgenomen	N.v.t.
-	<input type="checkbox"/>	<input type="checkbox"/>	<input type="checkbox"/>	<input checked="" type="checkbox"/>
-	<input type="checkbox"/>	<input type="checkbox"/>	<input type="checkbox"/>	<input checked="" type="checkbox"/>
Badkamer met de volgende toebehoren:				
- Ligbad	<input checked="" type="checkbox"/>	<input type="checkbox"/>	<input type="checkbox"/>	<input type="checkbox"/>
- Jacuzzi/whirlpool	<input type="checkbox"/>	<input type="checkbox"/>	<input type="checkbox"/>	<input checked="" type="checkbox"/>
- Douche (cabine/scherm)	<input type="checkbox"/>	<input type="checkbox"/>	<input type="checkbox"/>	<input checked="" type="checkbox"/>
- Stoomdouche (cabine)	<input type="checkbox"/>	<input type="checkbox"/>	<input type="checkbox"/>	<input checked="" type="checkbox"/>
- Wastafel	<input checked="" type="checkbox"/>	<input type="checkbox"/>	<input type="checkbox"/>	<input type="checkbox"/>
- Wastafelmeubel	<input checked="" type="checkbox"/>	<input type="checkbox"/>	<input type="checkbox"/>	<input type="checkbox"/>
- Planchet	<input type="checkbox"/>	<input type="checkbox"/>	<input type="checkbox"/>	<input checked="" type="checkbox"/>
- Toiletkast	<input type="checkbox"/>	<input type="checkbox"/>	<input type="checkbox"/>	<input checked="" type="checkbox"/>
- Toilet	<input type="checkbox"/>	<input type="checkbox"/>	<input type="checkbox"/>	<input checked="" type="checkbox"/>
- Toiletrolhouder	<input type="checkbox"/>	<input type="checkbox"/>	<input type="checkbox"/>	<input checked="" type="checkbox"/>
- Toiletborstel(houder)	<input type="checkbox"/>	<input type="checkbox"/>	<input type="checkbox"/>	<input checked="" type="checkbox"/>
-	<input type="checkbox"/>	<input type="checkbox"/>	<input type="checkbox"/>	<input checked="" type="checkbox"/>
-	<input type="checkbox"/>	<input type="checkbox"/>	<input type="checkbox"/>	<input checked="" type="checkbox"/>
Sauna met toebehoren				
-	<input type="checkbox"/>	<input type="checkbox"/>	<input type="checkbox"/>	<input checked="" type="checkbox"/>
-	<input type="checkbox"/>	<input type="checkbox"/>	<input type="checkbox"/>	<input checked="" type="checkbox"/>
<i>Exterieur/Installaties/Veiligheid/Energiebesparing</i>				
Schotel/antenne	<input type="checkbox"/>	<input type="checkbox"/>	<input type="checkbox"/>	<input checked="" type="checkbox"/>
Brievenbus	<input checked="" type="checkbox"/>	<input type="checkbox"/>	<input type="checkbox"/>	<input type="checkbox"/>
Kluis	<input type="checkbox"/>	<input type="checkbox"/>	<input type="checkbox"/>	<input checked="" type="checkbox"/>
(Voordeur)bel	<input type="checkbox"/>	<input type="checkbox"/>	<input type="checkbox"/>	<input checked="" type="checkbox"/>
Alarminstallatie	<input type="checkbox"/>	<input type="checkbox"/>	<input type="checkbox"/>	<input checked="" type="checkbox"/>
(Veiligheids)sloten en overige inbraakpreventie	<input type="checkbox"/>	<input type="checkbox"/>	<input type="checkbox"/>	<input checked="" type="checkbox"/>
Rookmelders	<input type="checkbox"/>	<input type="checkbox"/>	<input type="checkbox"/>	<input checked="" type="checkbox"/>
(Klok)thermostaat	<input checked="" type="checkbox"/>	<input type="checkbox"/>	<input type="checkbox"/>	<input type="checkbox"/>
Airconditioning	<input type="checkbox"/>	<input type="checkbox"/>	<input type="checkbox"/>	<input checked="" type="checkbox"/>
Warmwatervoorziening, te weten:				
- CV-installatie	<input checked="" type="checkbox"/>	<input type="checkbox"/>	<input type="checkbox"/>	<input type="checkbox"/>
- Boiler	<input type="checkbox"/>	<input type="checkbox"/>	<input type="checkbox"/>	<input checked="" type="checkbox"/>
- Geiser	<input type="checkbox"/>	<input type="checkbox"/>	<input type="checkbox"/>	<input checked="" type="checkbox"/>
-	<input type="checkbox"/>	<input type="checkbox"/>	<input type="checkbox"/>	<input checked="" type="checkbox"/>
-	<input type="checkbox"/>	<input type="checkbox"/>	<input type="checkbox"/>	<input checked="" type="checkbox"/>
-	<input type="checkbox"/>	<input type="checkbox"/>	<input type="checkbox"/>	<input checked="" type="checkbox"/>
Screens	<input type="checkbox"/>	<input type="checkbox"/>	<input type="checkbox"/>	<input checked="" type="checkbox"/>
Rolluiken	<input checked="" type="checkbox"/>	<input type="checkbox"/>	<input type="checkbox"/>	<input type="checkbox"/>
Zonwering buiten	<input type="checkbox"/>	<input type="checkbox"/>	<input type="checkbox"/>	<input checked="" type="checkbox"/>
-	<input type="checkbox"/>	<input type="checkbox"/>	<input type="checkbox"/>	<input checked="" type="checkbox"/>
-	<input type="checkbox"/>	<input type="checkbox"/>	<input type="checkbox"/>	<input checked="" type="checkbox"/>
-	<input type="checkbox"/>	<input type="checkbox"/>	<input type="checkbox"/>	<input checked="" type="checkbox"/>

Lijst van zaken



	Blijft achter	Gaat mee	Kan worden overgenomen	N.v.t.
<i>Isolatievoorzieningen (voorzetramen/radiatorfolie etc.), te weten:</i>				
-	<input type="checkbox"/>	<input type="checkbox"/>	<input type="checkbox"/>	<input checked="" type="checkbox"/>
-	<input type="checkbox"/>	<input type="checkbox"/>	<input type="checkbox"/>	<input checked="" type="checkbox"/>
Telefoonaansluiting/internetaansluiting	<input type="checkbox"/>	<input type="checkbox"/>	<input type="checkbox"/>	<input checked="" type="checkbox"/>
Veiligheidsschakelaar wasautomaat	<input type="checkbox"/>	<input type="checkbox"/>	<input type="checkbox"/>	<input checked="" type="checkbox"/>
Waterslot wasautomaat	<input type="checkbox"/>	<input type="checkbox"/>	<input type="checkbox"/>	<input checked="" type="checkbox"/>
Zonnepanelen	<input type="checkbox"/>	<input type="checkbox"/>	<input type="checkbox"/>	<input checked="" type="checkbox"/>
Oplaadpunt elektrische auto	<input type="checkbox"/>	<input type="checkbox"/>	<input type="checkbox"/>	<input checked="" type="checkbox"/>
	<input type="checkbox"/>	<input type="checkbox"/>	<input type="checkbox"/>	<input checked="" type="checkbox"/>
	<input type="checkbox"/>	<input type="checkbox"/>	<input type="checkbox"/>	<input checked="" type="checkbox"/>
<i>Tuin</i>				
<i>Inrichting</i>				
Tuinaanleg/bestrating	<input checked="" type="checkbox"/>	<input type="checkbox"/>	<input type="checkbox"/>	<input type="checkbox"/>
Beplanting	<input checked="" type="checkbox"/>	<input type="checkbox"/>	<input type="checkbox"/>	<input type="checkbox"/>
	<input type="checkbox"/>	<input type="checkbox"/>	<input type="checkbox"/>	<input checked="" type="checkbox"/>
<i>Verlichting/installaties</i>				
Buitenverlichting	<input checked="" type="checkbox"/>	<input type="checkbox"/>	<input type="checkbox"/>	<input type="checkbox"/>
Tijd- of schemerschakelaar/bewegingsmelder	<input type="checkbox"/>	<input type="checkbox"/>	<input type="checkbox"/>	<input checked="" type="checkbox"/>
	<input type="checkbox"/>	<input type="checkbox"/>	<input type="checkbox"/>	<input checked="" type="checkbox"/>
<i>Bebouwing</i>				
Tuinhuis/buitenberging	<input type="checkbox"/>	<input type="checkbox"/>	<input type="checkbox"/>	<input checked="" type="checkbox"/>
Kasten/werkbank in tuinhuis/berging	<input type="checkbox"/>	<input type="checkbox"/>	<input type="checkbox"/>	<input checked="" type="checkbox"/>
(Broei)kas	<input type="checkbox"/>	<input type="checkbox"/>	<input type="checkbox"/>	<input checked="" type="checkbox"/>
	<input type="checkbox"/>	<input type="checkbox"/>	<input type="checkbox"/>	<input checked="" type="checkbox"/>
	<input type="checkbox"/>	<input type="checkbox"/>	<input type="checkbox"/>	<input checked="" type="checkbox"/>
<i>Overig</i>				
<i>Overige tuin, te weten:</i>				
- (Sier)hek	<input type="checkbox"/>	<input type="checkbox"/>	<input type="checkbox"/>	<input checked="" type="checkbox"/>
- Vlaggenmast(houder)	<input type="checkbox"/>	<input type="checkbox"/>	<input type="checkbox"/>	<input checked="" type="checkbox"/>
-	<input type="checkbox"/>	<input type="checkbox"/>	<input type="checkbox"/>	<input checked="" type="checkbox"/>
-	<input type="checkbox"/>	<input type="checkbox"/>	<input type="checkbox"/>	<input checked="" type="checkbox"/>

Lijst van zaken



Overig

Zijn er zaken die geen eigendom zijn van verkoper omdat er sprake is van een leasecontract of huurcontract. Zo ja, neemt verkoper de zaak mee of wordt het betreffende contract overgenomen?

	Ja	Nee	Gaat mee	Moet worden overgenomen
CV	<input type="checkbox"/>	<input checked="" type="checkbox"/>	<input type="checkbox"/>	<input type="checkbox"/>
Boiler	<input type="checkbox"/>	<input checked="" type="checkbox"/>	<input type="checkbox"/>	<input type="checkbox"/>
Zonnepanelen	<input type="checkbox"/>	<input checked="" type="checkbox"/>	<input type="checkbox"/>	<input type="checkbox"/>
-	<input type="checkbox"/>	<input checked="" type="checkbox"/>	<input type="checkbox"/>	<input type="checkbox"/>
-	<input type="checkbox"/>	<input checked="" type="checkbox"/>	<input type="checkbox"/>	<input type="checkbox"/>
-	<input type="checkbox"/>	<input checked="" type="checkbox"/>	<input type="checkbox"/>	<input type="checkbox"/>
-	<input type="checkbox"/>	<input checked="" type="checkbox"/>	<input type="checkbox"/>	<input type="checkbox"/>

Bijlage(n) over te nemen contracten:

-

-

Voor akkoord,

De opdrachtgever/verkoper,
(en echtgeno(o)t(e)/partner)

plaats en datum:

zoutelande

Koper,
(en echtgeno(o)t(e)/partner)

plaats en datum:

Zoutelande (Zeeuws: Zóetelande/Zoetelande) is een dorp op Walcheren, in de Zeeuwse gemeente Veere, en heeft ca 1500 inwoners. Het ligt tussen Dishoek en Westkapelle in.

Van oudsher is Zoutelande voornamelijk een boerendorp, en was de landbouw en de daaraan gekoppelde activiteiten de belangrijkste economische activiteit. Dit karakter veranderde geleidelijk maar zeker echter door de toenemende vraag naar strandrecreatie sinds ongeveer midden 19e eeuw.

Toerisme vormt voor Zoutelande tegenwoordig de belangrijkste bron van bestaan. Overigens wordt Zoutelande, samen met het strand van Dishoek en Westkapelle, ook wel de Zeeuwse Riviera genoemd, naar de befaamde Zuid- Franse kust. Dit omdat er weinig andere Nederlandse stranden op het zuiden zijn. Het behoort tot de meest bezochte badplaatsen aan de Zeeuwse kust; men treft er veel mogelijkheden tot overnachting aan, zowel bij particulieren als in hotels en pensions. Ook is er een zeer uitgebreide middenstand, eveneens toegespitst op de vele (vaak Duitse) toeristen, en geconcentreerd rond een boulevard.

Evenals Domburg was ook Zoutelande rond de eeuwwisseling geliefd bij Nederlandse kunstschilders.

Monumenten

Dorpskerk met dertiende-eeuwse toren. Zoals bijna alle dorpen heeft ook Zoutelande zijn monumenten. Allereerst de Nederlandse Hervormde Kerk met een toren waarin nog fragmenten van laat 13de-eeuwse baksteengotiek zijn te bespeuren. Later, rond 1500, werd de kerk door toevoeging van een noordbeuk omgevormd tot Hallenkerk.

In 1573 werd dit door oorlogsschade tijdens de Tachtigjarige Oorlog teniet gedaan. Men vermoedt dat toren en kerk rond 1738 hun tegenwoordige gedaante hebben gekregen. In 1950, maar ook onlangs vond nog een restauratie plaats. Wie om de kerk heen loopt zal constateren dat door vroegere verstuivingen van het duinzand de onderste torengeliding onder het stuifzand is verdwenen. De parochie Zoutelande is legendarisch verbonden met de naam Sint Willebrord.

Een zeer oude bezienswaardigheid, de Willibrordusput, is met het aanleggen van de huidige zeedijk verloren gegaan. De put, door Willibrordus gegraven, dateerde uit de 16de eeuw en zou, volgens de legende, geneeskrachtig water hebben geleverd. Door afkalving van de kust verdween de put uiteindelijk in zee. Er werd een paar maal een nieuwe gegraven, maar ook deze verdween, zoals gezegd, met de verzwaring van de zeedijk. Om de geschiedenis niet verloren te laten gaan bouwde men in de jaren '80 onder aan de dijk, naar oude afbeeldingen, een nieuwe put.

Ook heeft Zoutelande een molen (zie Zoutelande molen). De korenmolen, een ronde stenen bovenkruier en grondzeiler, stamt uit 1722.

Wapen Het wapen van Zoutelande bevat in goud een leeuw van keel (rood), waar overheen een barensteel van azuur (blauw). Het afgeleid van het wapen van het graafschap Holland, aangezien de heren van Zoutelande pretendeerden verwant te zijn aan de graven van Holland, vandaar ook de barensteel. Het wapen kwam voor in de 17e eeuw en werd op 31 juli 1817 bevestigd als gemeentewapen.

Economie

Markten

In Zoutelande is er in de zomermaanden markt op dinsdag van 9.00 - 17.00 uur.



Verkoopbrochure: de Zandput 30 te Zoutelande. Deze informatie is geheel vrijblijvend, uitsluitend bestemd voor geadresseerde en niet bedoeld als een aanbod. Ten aanzien van de juistheid kan door Makelaarskantoor Roose geen aansprakelijkheid worden aanvaard, noch kan aan de vermelde informatie enig recht worden ontleend.

Vakantieparkje “De Zandput” te Zoutelande, net buiten het dorp Zoutelande aan een zijstraatje van de Melsesweg.



Na ± 800 meter van de **Zandput 30** vindt u de duinen, het strand en de zee.

Dit nodigt uit voor een heerlijke stranddag, een lange strandwandeling of een avond uit op één van de strandtenten in de omgeving. U kunt ook een wandeling maken naar het dorp Zoutelande (±2 kilometer). In Zoutelande bevinden zich meerdere restaurants, cafeetjes en winkels. Op de terrassen in de Langstraat kunt u gratis surfen en mailen d.m.v. Wifi.

In het hoogseizoen organiseert Zoutelande diverse activiteiten, waaronder ringsteken, jaarmarkten en activiteiten voor de kinderen, Kustmarathon in oktober etc.

Vlissingen en Middelburg zijn de belangrijkste steden in de omgeving van **de Zandput**.

Beide steden liggen op 15 kilometer rijden met de auto. Middelburg biedt u voldoende mogelijkheden om te winkelen en heerlijk te eten.

Ook kunt u in Middelburg terecht voor activiteiten. Vlissingen heeft een schitterende lange boulevard langs de Westerschelde. Ook hier kunt u genieten van het, Zeeuws Museum en de bioscoop met de vele zalen. In Vlissingen is er een zwembad, voor de natte dagen in Zeeland, hiervoor kunt u overigens ook terecht in het zwembad van de Roompot in Domburg.

De Zandput is een rustig park waar allemaal vakantiehuusjes staan van particulieren. Enkele worden verhuurd en in de overige huisjes komen de eigenaren zelf. Op het park waarop huisje zich bevindt is een speelweide en een speeltuin voor de kinderen, één hiervan is voorzien van een basketbalnet en twee voetbalgoals. Activiteiten worden niet op het park, maar wel in Zoutelande en bij diverse strandpaviljoens georganiseerd. Een supermarkt (kampwinkel) is te vinden op een camping dichtbij het park, maar natuurlijk kunt u ook terecht in Zoutelande.

De grootse trekpleister van Zoutelande blijft natuurlijk de zee met de duinen en het strand dat vanaf het huisje gemakkelijk te voet te bereiken is. Huisdieren zijn toegestaan op het park, honden dienen wel te zijn aangelijnd, het uitlaten van honden dient buiten het terrein te geschieden. Vlakbij het park staat een groot wit speelschip, “Het Witte Schip” met een restaurant, snackbar, een midgetgolfbaan en een 9 holes golfbaan.

Verder is **Zoutelande** een mooi startpunt voor lange of korte fietstochten langs de mooie duinen, die de Zeeuwse kust sieren.



Verkoopbrochure: de Zandput 30 te Zoutelande. Deze informatie is geheel vrijblijvend, uitsluitend bestemd voor geadresseerde en niet bedoeld als een aanbod. Ten aanzien van de juistheid kan door Makelaarskantoor Roose geen aansprakelijkheid worden aanvaard, noch kan aan de vermelde informatie enig recht worden ontleend.

Betreft: aanvullende informatie t.b.v. een vrijstaande recreatiewoning aan de

Zandput 30 te Zoutelande.

Hierbij doen wij u toekomen een indicatie aan vaste- en variabele kosten voor bovengenoemd object (wijzigingen zijn voorbehouden).

De tekst in deze verkoopbrochure is met zorg samengesteld en informatief van aard.

U kunt er geen rechten aan ontleen, Roose Makelaardij aanvaardt géén aansprakelijkheid voor (gevolgen van) eventuele onvolkomenheden en/of fouten in deze verkoopbrochure.

Deze brochure is door ons kantoor met de meeste zorg samengesteld aan de hand van de door de verkoper aan ons ter hand gestelde gegevens en tekeningen. Derhalve kunnen wij geen garanties verstrekken, noch kunnen wij op enigerlei wijze eventuele aansprakelijkheid voor deze gegevens aanvaarden.

Onroerend zaakbelasting

Eigenarenheffing = ± € 245,-- p/jaar

Afvalstoffenheffing:

*de afvalstoffenheffing wordt geheven omdat bij een woning huishoudelijk afval ontstaat, te rekenen op € 222,05 + € 2,50 per aanbidding(**ondergrondse container**) per jaar.*

Waterschapslasten:

Watersysteemheffing ± € 165,-- per jaar.

Zuiverings-/verontreinigingsheffing ± € 275,-- per jaar.

Rioolrechten:

Thans te rekenen op ± € 145,-- per jaar.

Forensenbelasting:

wordt geheven van degene die geen hoofdverblijf heeft in de gemeente en er meer dan 90 dagen een gemeubileerde woning tot zijn/haar beschikking houdt (2e woning).

Het ter beschikking houden, wil niet zeggen dat men er ook daadwerkelijk aanwezig moet zijn.

= ± € 550,-- p/j

Nutsbedrijven:

(afhankelijk van het gebruik en de voorwaarden welke men krijgt bij het afsluiten van een **nieuwe contract**) te rekenen aan voorschot voor deze woning wordt voor water, gas en elektra thans rond de ± € 145,-- per maand betaald.

Bijdrage aan de Vereniging van Eigenaren:

± € 100,-- per jaar (o.a. onkosten vergadering, tuinonderhoud mandelige percelen).

Verhuren:

Het object is eventueel te verhuren in eigen beheer of via een verhuurkantoor.

Thans is de woning **wel** in de recreatieve verhuur.

Indicatie huurprijzen:

Oplopend van ± € 285,-- tot ± € 620,-- per week

(incl. verbruik gas, water, elektra, administratiekosten en eindschoonmaak).

Verkoopbrochure: de Zandput 30 te Zoutelande. Deze informatie is geheel vrijblijvend, uitsluitend bestemd voor geadresseerde en niet bedoeld als een aanbod. Ten aanzien van de juistheid kan door Makelaarskantoor Roose geen aansprakelijkheid worden aanvaard, noch kan aan de vermelde informatie enig recht worden ontleend.

Algemene gegevens:

Bouwjaar	:	± 2006
Grondoppervlakte	:	$\pm 215 \text{ m}^2$.
Indicatie inhoud	:	<i>Inhoud woning $\pm 210\text{m}^3$, woonopp. woning $\pm 53\text{m}^2$. Overige inpandige ruimte (berging) $\pm 3\frac{1}{2}\text{m}^2$.</i>
Aanvaarding	:	<i>in overleg.</i>

De Meetinstructie is gebaseerd op de NEN2580. De Meetinstructie is bedoeld om een meer eenduidige manier van meten toe te passen voor het geven van een indicatie van de gebruiksoppervlakte.

De Meetinstructie sluit verschillen in meetuitkomsten niet volledig uit, door bijvoorbeeld interpretatieverschillen, afrondingen of beperkingen bij het uitvoeren van de meting.

Een Energielabel van deze woning is een Label D, geldig tot 19-03-2036



Kadastrale gegevens:

Gemeente	:	<i>Valkenisse</i>
Sectie	:	<i>D</i>
Perceel	:	<i>2574.</i>

Voorzieningen:

Sanitair	:	<i>verzorgd.</i>
Verwarming	:	<i>centrale verwarming.</i>
C.A.I.	:	<i>aanwezig.</i>
Onderhoud	:	<i>binnen en buiten goed.</i>

Bestemming:

Woonhuis voor recreatieve bewoning.

met deze informatieve brochure willen wij een zo goed mogelijk beeld geven van deze, door u geselecteerde **vrijstaande recreatiewoning** aan de **Zandput 30 te Zoutelande**.

Deze brochure is bedoeld om algemene informatie te verstrekken en hoewel deze object-informatie met de grootst mogelijke zorg is samengesteld, blijft de mogelijkheid bestaan dat er onvolkomenheden of onvolledigheden in deze omschrijving aanwezig zijn. Noch de verkoper, noch ons kantoor, kan in dat geval enige aansprakelijkheid aanvaarden.

Ook bij het vermelden van maten die zijn overgenomen van (bouw) tekeningen, kan de maatvoering afwijken van de werkelijkheid. Hieraan kan door de kopers geen enkel recht worden ontleend.

Deze object-informatie beoogt ook geen uitputtende lijst te geven met betrekking tot mogelijke aanwezige gebreken in de woning. De informatie die is vermeld is gekregen van de eigenaar/verkoper en uit eigen waarnemingen ter plaatse en heeft als bedoeling om de koper zo goed mogelijk te informeren.

Op grond van het Burgerlijk Wetboek rust op de koper van een woning een onderzoeksplicht. Dit houdt in dat koper zelf verantwoordelijk is voor de beoordeling of de woning de eigenschappen zal bezitten om te voldoen voor het gebruik dat hij van de woning zal maken.

Alle verstrekende informatie dient gezien te worden als een uitnodiging om in onderhandeling te treden en bevat derhalve slechts een vrijblijvend aanbod.

Een bieding gelijk aan de gestelde vraagprijs, brengt dan ook niet zonder meer een koopovereenkomst tot stand.

Indien er overeenstemming wordt bereikt over de verkoop van het object zal in de koopakte een verplichting voor de koper worden opgenomen tot het stellen van een bankgarantie of waarborgsom ter grootte van 10% van de koopsom.

DE TWAALF MEEST GESTELDE VRAGEN.

1. Wanneer ben ik in onderhandeling?

U kunt niet afdwingen dat u in onderhandeling bent. U bent pas in onderhandeling als de verkoper reageert op uw bod. Dus: als de verkoper een tegenbod doet. Ook kan de verkopende makelaar uitdrukkelijk aangeven dat hij met u in onderhandeling is. U bent niet in onderhandeling als de verkopende makelaar aangeeft dat hij uw bod met de verkoper zal overleggen.

2. Mag een makelaar doorgaan met bezichtigingen als er al over een bod onderhandeld wordt?

Dat mag. Een onderhandeling hoeft nog niet tot een verkoop te leiden. De verkoper kan daarnaast wellicht graag willen weten of er meer belangstelling is. De eerste bidder hoeft niet de beste te zijn. Daarom gaan de bezichtigingen door. Vaak zal de verkopende makelaar aan belangstellenden vertellen, dat hij, zoals dat heet **onder bod** is. Een belangstellende mag dan wel een bod uitbrengen, maar krijgt daar geen antwoord op tot de onderhandeling met de eerste geïnteresseerde beëindigd is. De makelaar zal geen mededelingen doen over de hoogte van biedingen. Dit zal het overbieden kunnen uitlokken.

3. Kan verkoper de vraagprijs van een woning tijdens de onderhandeling verhogen?

Het antwoord is ja. Als de vraagprijs alleen een uitnodiging is tot het doen van een bod (zoals beschreven onder word ik koper als ik de vraagprijs bied?), dan kan de verkoper ook besluiten de vraagprijs te verlagen of te verhogen. Tijdens de onderhandeling doen partijen vaak over en weer biedingen. Als de verkopende partij een bod aanvaardt, dan is er sprake van een koop. Als de verkoper een tegenbod doet, kan de koper door dit te aanvaarden de koop tot stand brengen. Andersom kan dat ook. Als de potentiële koper een tegenbod doet dat afwijkt van het bod dat de verkopende partij eerder heeft gedaan, dan vervalt het eerder bod van de verkopende partij. Dus ook als de partijen *naar elkaar toekomen* in het biedingproces kan de verkoper ineens besluiten om toch zijn tegenbod weer te verhogen en de koper om zijn bod weer te verlagen.

4. Wanneer komt de koop tot stand?

Als verkoper en koper het mondeling eens worden over de voor hen belangrijke zaken bij de koop (dat zijn meestal de prijs, de opleveringsdatum en de ontbindende voorwaarde), dan is er een koop. De verkopende makelaar legt deze koop schriftelijk vast in een koopakte. Daarin moet staan wat de partijen mondeling hebben afgesproken. Meestal wordt er nog een aantal afspraken vastgelegd in de koopakte. Denk hierbij bijvoorbeeld aan de boeteclausule. Dergelijke aanvullende afspraken gelden pas zodra de koopakte door beide partijen is getekend of van tevoren mondeling akkoord is bevonden. Een ontbindende voorwaarde is overigens een belangrijk onderwerp. Hierover moeten partijen het eens zijn voor de mondelinge koop. Let op: u krijgt als koper niet automatisch een ontbindende voorwaarde voor de financiering. Bij uw bod moet u melden dat dit *onder voorbehoud financiering* is.

5. Word ik koper als ik de vraagprijs bied?

Over deze vraag bestaan veel misverstanden. Het hoogste rechtscollege, de Hoge Raad, heeft namelijk in een vonnis bepaald dat de vraagprijs van een woning een *uitnodiging* is tot het doen van een bod. Als u de vraagprijs uit een advertentie of woninggids biedt, dan doet u een bod. De verkoper kan dan nog beslissen of hij uw bod wel of niet aanvaardt of dat hij zijn makelaar een tegenbod laat doen.

6. Mag een makelaar tijdens de onderhandeling het systeem van verkoop wijzigen?

Dat mag. Eén van de partijen mag de onderhandeling beëindigen. Soms zijn er zoveel belangstellenden die de vraagprijs bieden of benaderen, dat het moeilijk is te bepalen wie de beste koper is. In dat geval kan de verkopende makelaar *natuurlijk in overleg met de verkoper* besluiten de lopende onderhandeling af te breken en de biedprocedure te wijzigen. Uiteraard dient hij eerst de eventuele gedane toezeggingen na te komen (zie ook vraag 8 en 9). De makelaar kiest vervolgens bijvoorbeeld voor een inschrijvingsprocedure. Alle bieders hebben dan een gelijke kans om een hoogste bod uit te brengen. Vraag bij uw NVM makelaar naar de folder over deze procedure.

7. De makelaar vraagt een belachelijke hoge prijs voor een woning. Mag dat?

De verkoper bepaalt waarvoor hij zijn woning verkoopt in overleg met zijn makelaar.

De koper kan onderhandelen over de prijs, maar de verkoper beslist. Dat geldt voor alle zaken die de verkoper belangrijk vindt om over te beslissen of hij zijn woning aan deze koper wil verkopen. Als verkoper en koper het over deze zaken eens zijn, is er een koop. Soms besluiten verkoper en koper over een aantal minder belangrijke zaken roerende zaken bijvoorbeeld pas te onderhandelen als ze het over de hoofdzaken eens zijn. In een dergelijk geval kan een rechter bepalen dat de partijen, nu ze het over de door hen zelf aangegeven hoofdzaken eens zijn, moeten doorgaan met onderhandelen tot er een redelijke resultaat is bereikt.

8. Wat is een optie?

Een optie in juridische zin geeft de partij de keuze om door een eenzijdige verklaring een koopovereenkomst met een andere partij te sluiten. Partijen zijn het dan al wel eens over de voorwaarden van de koop, maar de koper krijgt bijvoorbeeld nog een week bedenktijd. Bij de aankoop van een nieuwbouwwoning is zo'n optie nog wel gebruikelijk. Bij het aankopen van een bestaande woning wordt vaak ten onrechte het begrip optie gebruikt. Dan heeft het de betekenis van bepaalde toezeggingen die de verkopende makelaar kan doen aan een belangstellende koper tijdens het onderhandelingsproces. Zo'n toezegging kan bijvoorbeeld inhouden dat een belangstellende koper een paar dagen de tijd krijgt om na te denken over een bod. De makelaar zal in de tussentijd proberen niet met een andere partij in onderhandeling te gaan. De belangstellende koper kan deze gebruiken om een beter inzicht te krijgen in zijn financiering of in de gebruiksmogelijkheden van de woning. Een optie kunt u niet eisen; de verkoper en de verkopende makelaar beslissen zelf of er een onderhandelingsproces bepaalde toezeggingen worden gedaan.

9. Als ik de eerste ben die belt voor een bezichtiging, als ik de eerste ben die de woning bezichtigt of als ik de eerste ben die een bod uitbrengt, moet de makelaar in deze gevallen ook het eerste met mij in onderhandeling gaan?

Op deze drie vragen is het antwoord **nee**. De verkopende makelaar bepaalt samen met de verkoper de verkoopprocedure. De verkopende makelaar heeft wel de verplichting u daarover te informeren. Het is verstandig als u serieus belangstelling heeft de makelaar te vragen wat uw positie is. Dat kan veel teleurstelling voorkomen.

Doet de makelaar u een toezegging, dan dient hij deze na te komen.

10. Zit de makelaarscourtage in de kosten koper?

Neen. Voor rekening van de koper komen de kosten die de overheid hangt aan de overdracht van een woning. Dit is overdrachtsbelasting en de kosten van de notaris voor het opmaken van de leveringsakte en het inschrijven daarvan in de registers. Als de verkoper een makelaar inschakelt om zijn woning te verkopen, dan moet hij ook zelf met de makelaar afrekenen voor deze dienst (makelaarscourtage). De makelaar dient bij de verkoop vooral het belang van de verkoper, dus niet dat van de koper. Het kan daarom eveneens voor de koper van belang zijn een eigen makelaar in te schakelen.

11. Rechtsgeldige koopovereenkomst pas ná ondertekening

Een mondelinge overeenstemming tussen de particuliere verkoper en de particuliere koper is niet rechtsgeldig. Met andere woorden: er is geen koop. Er is pas sprake van een rechtsgeldige koop als de particuliere verkoper en de particuliere koper de koopovereenkomst hebben ondertekend. Dit vloeit voort uit artikel 7:2 Burgerlijk Wetboek. Een bevestiging van de mondelinge overeenstemming per e-mail of een toegestuurd concept van de koopovereenkomst wordt overigens niet gezien als een 'ondertekende koopovereenkomst'.

12. Hoe wordt het aantal vierkante meters van een woning bepaald?

NVM makelaars zijn verplicht het aantal vierkante meters van een woning te meten volgens een branche breed afgesproken meetinstructie. De instructie beschrijft precies wat er wel of niet wordt meegerekend als gebruiksoppervlakte van een woning.

Hierbij wordt onderscheid gemaakt naar vier ruimten

1. woonruimte, zoals woon-en slaapkamers, toilet, gang en meterkast
2. overige inpandige ruimte, zoals aangebouwde garage, ruimten welke bereikbaar zijn middels een vlizotrap
3. gebouw gebonden buitenruimte, zoals balkon en loggia
4. externe buitenruimte zoals losstaande schuren en garage

Aandachtspunt bij het bepalen van de gebruiksoppervlakte (de oppervlakte "achter de voordeur") is bijvoorbeeld dat alleen daar wordt gemeten waar de hoogte minimaal 1.5 meter is. De buitenmuren worden niet mee gemeten, de binnenmuren wel, en dat o.a. nissen kleiner dan 0,5m² worden genegeerd.

Op <https://www.nvm.nl/wonen/taxeren/meetinstructie/> vind je meer informatie over het bepalen van de gebruiksoppervlakte.

Wwft: De makelaar als Poortwachter

In 2008 is de Wet ter voorkoming van witwassen en financiering terrorisme ontworpen om te voorkomen dat mensen of bedrijven zwart geld witwassen of geld besteden aan terroristische activiteiten

Voor een aantal beroepsgroepen, waaronder makelaars, bevat deze wet verplichte handelingen. In 2018 is deze wet aangescherpt en heeft de overheid makelaars de rol van poortwachter gegeven.

Wat betekent dit in de praktijk?

De belangrijkste verplichtingen voor ons als makelaar zijn dat wij een cliëntenonderzoek moeten uitvoeren en een meldingsplicht hebben.

Het cliëntenonderzoek houdt kort gezegd in dat wij de identiteit van de klant moeten vaststellen, controleren en vastleggen, tevens moeten wij de klant verifiëren.

Om deze reden vragen wij onze klanten om een kopie van het legitimatiebewijs.

Wanneer een klant aankoopt zonder voorbehoud van financiering, zijn wij verplicht te achterhalen wat de herkomst is van het geld waarmee de aankoop gefinancierd gaat worden.

Onze meldingsplicht houdt in dat, indien er een vermoeden van witwassen of terrorismefinanciering of een (voorgenomen) ongebruikelijke, verdachte transactie ontstaat, wij verplicht zijn dit te melden bij de Financial Intelligence Unit (FIU).

Wanneer onze klant geen natuurlijk persoon is maar een rechtspersoon, dan moeten wij vaststellen wie de uiteindelijk belanghebbende is. Hiervoor zullen wij de klant vragen een UBO verklaring in te vullen.

Als wij alle bovengenoemde zaken in kaart hebben gebracht voldoen wij aan onze verplichting vanuit de Wwft om een cliëntenonderzoek te doen voordat wij een aan- of verkoop laten plaatsvinden. Voor het niet naleven van de Wwft kan ons een sanctie, dwangsom of boete worden opgelegd.

Wij begrijpen dat het cliëntenonderzoek om privacygevoelige informatie vraagt, vanuit wet- en regelgeving is dit vastgelegd en makelaars zijn verplicht hieraan te voldoen.

Het verzoek om deze informatie is niet in strijd met de Algemene Verordening Gegevensbescherming (AVG)

Wij hopen met deze toelichting op uw begrip voor de vragen die wij u als mogelijk toekomstig koper gaan stellen.

Kijk ook eens op internet op de site van de Belastingdienst

https://www.belastingdienst.nl/wps/wcm/connect/bldcontentnl/belastingdienst/zakelijk/aangifte_betalen_en_toezicht/wwft-voorkomen-van-witwassen-en-terrorisefinanciering/wwft-voorkomen-witwassen-terrorisefinanciering

WAT BETEKENT DIE AFKORTING?

t.k.	=	te koop
k.k.	=	kosten koper
vr.p	=	vraagprijs
v.o.n.	=	vrij op naam
e.w.	=	eengezinswoning
h.h.	=	herenhuis
app.	=	appartement
bijdr.	=	bijdrage
vve.	=	vereniging van eigenaren
e.g.	=	eigen grond
uitz.	=	uitzicht
ben.w.w	=	beneden woning
bov.w.	=	boven woning
opp.	=	oppervlak
kmr. of k	=	kamer
wk.	=	woonkamer
slp.	=	slaapkamer
kkn.	=	keuken
v.v.	=	voorzien van
ind.	=	indeling
m.	=	met
c.v.	=	centrale verwarming
beg.gr. of b.g.	=	begane grond
verd.	=	verdieping
geh.gemod.	=	geheel gemoderniseerd
geren.	=	gerenoveerd
ged.	=	gedeeltelijk
roy.	=	royale
evt.	=	eventueel
bj.	=	bouwjaar
karakt.	=	karakteristiek
aanv.	=	aanvaarding
i.o.	=	in overleg
o.v.	=	openbaar vervoer
o.a.	=	onder andere
o.g.	=	onroerend goed
NVM	=	Nederlandse Vereniging van Makelaars in Onroerende goederen en vastgoeddeskundigen
WOZ	=	Wet Waardering Onroerende Zaken
w.m.a.	=	wasmachineaansluiting
Rvs.	=	roestvrijstaal

VERKLARENDE BEGRIPPENLIJST

Bankgarantie een garantieverklaring van een Nederlandse bankinstelling. Door deze garantieverklaring garandeert de bank dat de koper zijn verplichtingen voortvloeiende uit de koopakte zal nakomen voor het bedrag dat vernoemd is.

Beroepsaansprakelijkheidsverzekering een verzekering die makelaars hebben afgesloten ten behoeve van de aansprakelijkheid die voortvloeit uit fouten of verzuimen die begaan worden bij de uitoefening van hun beroep.

Bestemmingsplan een plan dat bindend is voor de burgers. Het bestaat uit een plankaart, bebouwingsvoorschriften, toelichting en een exploitatie-opzet. Op de plankaart kan een koper bekijken welke bestemming het perceel heeft dat de koper gaat kopen. In de bebouwingsvoorschriften staan bouwmogelijkheden en bestemmingen in dat gebied aangegeven en verder omschreven, bijvoorbeeld goothoogten, inhoud van de bouwwerken, rooilijnen, bebouwingsintensiteit etc..

Bod een bedrag dat door een serieuze gegadigde wordt geboden met daarbij eventuele ontbindende voorwaarden, opleveringsdatum en opsomming roerende en onroerende zaken die bij dit bod behoren

Courtage voor het verrichten van diensten in een opdracht bent u aan de makelaar een overeengekomen geldbedrag verschuldigd. De hoogte van het bedrag zal tussen u en de makelaar moeten worden afgesproken en vastgelegd bij de opdrachtverstrekking. De courtage is exclusief de wettelijke verschuldigde omzetbelasting.

Erfpacht recht om een onroerende zaak, een stuk grond van iemand (bijvoorbeeld gemeente) anders te gebruiken tegen betaling van een canon (een vast bedrag per maand of jaar).

Huurwaardeforfait het bedrag dat u als eigenaar van een woning bij uw inkomen in uw belastingaangifte moet tellen. De huurwaarde bedraagt een bepaald (vast) percentage van de WOZ waarde of van de WOZ-waarde na eventuele toepassing van het ophogingspercentage. Welke percentages voor uw gemeente gelden kunt u navragen bij de Belastingdienst.

Hypotheekakte in dit document worden afspraken weergegeven tussen de koper en een financieringsinstelling met betrekking tot de hypotheek. Vervolgens wordt dit document door de notaris ter inschrijving aangeboden aan het Kadaster en wordt het in een speciaal daarvoor bestemd register ingeschreven.

Kadaster het Kadaster geeft weer, in welke stukken de grond in Nederland is verdeeld en aan wie elk van deze stukken grond toebehoort. Daarnaast geeft het informatie over hoe groot het grondoppervlakte is, of er een bevel tot bodemsanering is, of het pand op de monumentenlijst staat en welk kadastraal nummer het heeft.

Koopakte in dit document wordt een mondelinge koopovereenkomst van een onroerende zaak schriftelijk vastgelegd.

Verkoopbrochure: de Zandput 30 te Zoutelande. Deze informatie is geheel vrijblijvend, uitsluitend bestemd voor geadresseerde en niet bedoeld als een aanbod. Ten aanzien van de juistheid kan door Makelaarskantoor Roose geen aansprakelijkheid worden aanvaard, noch kan aan de vermelde informatie enig recht worden ontleend.

Kosten koper de kosten die de koper bovenop de koopprijs betaald kunnen bestaan uit:

- * overschrijving van het kadastraal recht naar de nieuwe eigenaar in het Hypothekenregister van het Kadaster
- * overdrachtsbelasting
- * en notariskosten voor het passeren van de "akte van levering" c.q. leveringsakte.

Levering de levering is opgesplitst in twee delen. Bij de juridische levering wordt het perceel op naam van de koper gezet. Dit gebeurt middels het ondertekenen van de akte van levering bij de notaris. Ook wel transportakte genoemd. De feitelijke levering vindt plaats bij het overdragen van de sleutels.

Nationale Hypotheek Garantie waarborgfonds dat borg staat voor als de geldlener de rente en aflossing verbonden aan de hypothecaire geldlening niet meer betaalt. U kunt een hypothecaire geldlening afsluiten met Nationale Hypotheek Garantie. Dit scheelt u in het rentepercentage en de hoogte van het hypotheekbedrag. Voor het verkrijgen van een financiering met een Nationale Hypotheek Garantie is een koopsomgrens vastgesteld. Boven een bepaalde koopsom kunt u geen financiering met Nationale Hypotheek Garantie krijgen

NVM-Erecode gedragsregels die door de NVM voor haar leden zijn opgesteld en die in de NVM Erecode zijn neergelegd. Deze gedragsregels vormen een uitgangspunt voor het werken in de praktijk van alle dag.

NVM-net® dit is een computersysteem waarin alle woningen geregistreerd staan die via de NVM-woningmakelaars worden verkocht. Dit uitwisselingsysteem is alleen toegankelijk voor NVM-makelaars.

Ontbindend voorwaarden dit zijn voorwaarden die in de koopakte kunnen worden opgenomen. Op grond van een voorwaarde kan een koper de koopovereenkomst kosteloos ontbinden. Een ontbindende voorwaarde kan zijn de financiering, het verkrijgen van een huisvestigingsvergunning, het verkrijgen van Nationale Hypotheek Garantie of een uitkomst van een bouwkundig advies.

Optie een recht om door een eenzijdige wilsverklaring een koopovereenkomst te doen ontstaan. Degene die het recht heeft is niet verplicht er gebruik van te maken.

Onder bod zijn een toezegging van de makelaar van de verkoper aan een gegadigde, geen transactie met een andere gegadigde te zullen bevorderen. Bezichtigingen door andere gegadigden blijven wél mogelijk.

Overdrachtsbelasting een belasting die wordt geheven bij de koper van een onroerende zaak/recht over de koopsom exclusief het bedrag dat in de koopsom is opgenomen aan roerende zaken (zie koopakte waarin uitsplitsing is opgenomen voor de onroerende zaak en de roerende zaken).

Recht van overpad recht dat de eigenaar van een erf heeft om over het erf van een ander te gaan. De ander heeft de plicht dit te gedogen en het pad in stand te houden. Het recht hangt aan de onroerende zaak en blijft bij verkoop in stand.

Roerende goederen dit zijn goederen die de koper kan overnemen van de verkoper en niet al met de onroerende zaak zijn verbonden.

Sleutelverklaring deze wordt opgemaakt als de feitelijke levering (het overhandigen van de sleutels) op een eerdere tijdstip plaatsvindt dan de juridische eigendomsoverdracht bij de notaris. De koper zal moeten zorgen dat bij de feitelijke levering de onroerende zaak door hem wordt verzekerd.

Taxatie het uitbrengen van een waarde-oordeel door een daartoe bevoegd persoon met een bepaald doel (voorbeelden doel: taxatie voor financiering, taxatie voor de successie bij overlijden van een natuurlijk persoon, taxatie voor het bepalen van de reële waarde voor het uitbrengen van een bod op een te koop staand pand).

Transport de juridische eigendomsoverdracht bij de notaris.

Vereniging van Eigenaren als u eigenaar bent van een appartementsrecht, bent u volgens de wet lid van de Vereniging van Eigenaren (VvE). Samen met de overige eigenaren behartigt de VvE de gemeenschappelijke belangen in en rond het appartementencomplex. In de splitsingsakte is aangegeven welk aandeel u als eigenaar hebt in het gehele gebouw.

Vraagprijs een uitnodiging tot het doen van een bod.

Vrij op naam (v.o.n.) de kosten koper zijn bij het kopen van een huis dat aangeboden wordt met v.o.n. voor rekening van de verkoper.

Waarborgsom een bedrag dat gestort wordt door de koper als zekerheid dat de koper aan zijn verplichtingen zal voldoen.

Zoekopdracht een opdracht tot begeleiding bij het zoeken en kopen van een huis waarvoor de makelaar courtage mag berekenen. De inhoud van de opdracht (welke diensten in deze opdracht zijn inbegrepen) hangt af van wat de makelaar en de opdrachtgever met elkaar afspreken.

Deze informatie in deze verkoopbrochure is door ons met de nodige zorgvuldigheid samengesteld. Onzerzijds wordt echter geen enkele aansprakelijkheid aanvaard voor enige onvolledigheid, onjuistheid of anderszins, dan wel de gevolgen daarvan. Alle opgegeven maten en oppervlakten zijn indicatief.



ROOSE MAKELAARDIJ, UW ONROERENDGOED ADVISEUR VOOR DE WALCHERSE KUST, MEER DAN 45 JAAR ERVARING OP HET GEBIED VAN BEMIDDELING BIJ AAN- EN VERKOOP VAN PERMANENT en/of RECREATIEF ONROERENDGOED.

UITSTRALING:

Een modern en efficiënt kantoor dat gelegen is bij binnenkomst in Zoutelande.

PERSONEEL:

Een klein actief makelaarskantoor met 1 NVM-RM makelaar, 1 vastgoeddeskundige en 2 secretaresses. Wij profileren ons voornamelijk aan de Zeeuwse Kust en de makelaar is verder 100% persoonlijk betrokken bij de bemiddeling, hij is in die zin dan ook het directe aanspreekpunt.

Ons totale woningaanbod vindt u op onze internetsite: www.roosemakelaardij.nl

Tenslotte kunt u voor verdere vragen en/of informatie contact opnemen met ons kantoor en vragen naar de makelaar de heer Ronald Roose.

Kantoortijden zijn van maandag t/m vrijdag 9.00 uur tot 17.00 uur.

Roose Makelaardij o.g. Lid NVM,

Langendam 43, 4374 AB Zoutelande Tel.: 0118-561675

Voorts is ons e-mail adres: info@roosemakelaardij.nl

Verkoopbrochure: de Zandput 30 te Zoutelande. Deze informatie is geheel vrijblijvend, uitsluitend bestemd voor geadresseerde en niet bedoeld als een aanbod. Ten aanzien van de juistheid kan door Makelaarskantoor Roose geen aansprakelijkheid worden aanvaard, noch kan aan de vermelde informatie enig recht worden ontleend.