



**Vraagprijs:**  
€ 329.000 k.k.

# Rietzoom 16

## DELFIJL

0596-612220  
info@kampenkoolhof.nl  
[www.kampenkoolhof.nl](http://www.kampenkoolhof.nl)

 **Kamp&Koolhof**  
makelaars en taxateurs

# Kenmerken

Woonoppervlakte

106 m<sup>2</sup>

Perceeloppervlakte

382 m<sup>2</sup>

Inhoud

425 m<sup>3</sup>

Energie label

C





# Plattegrond

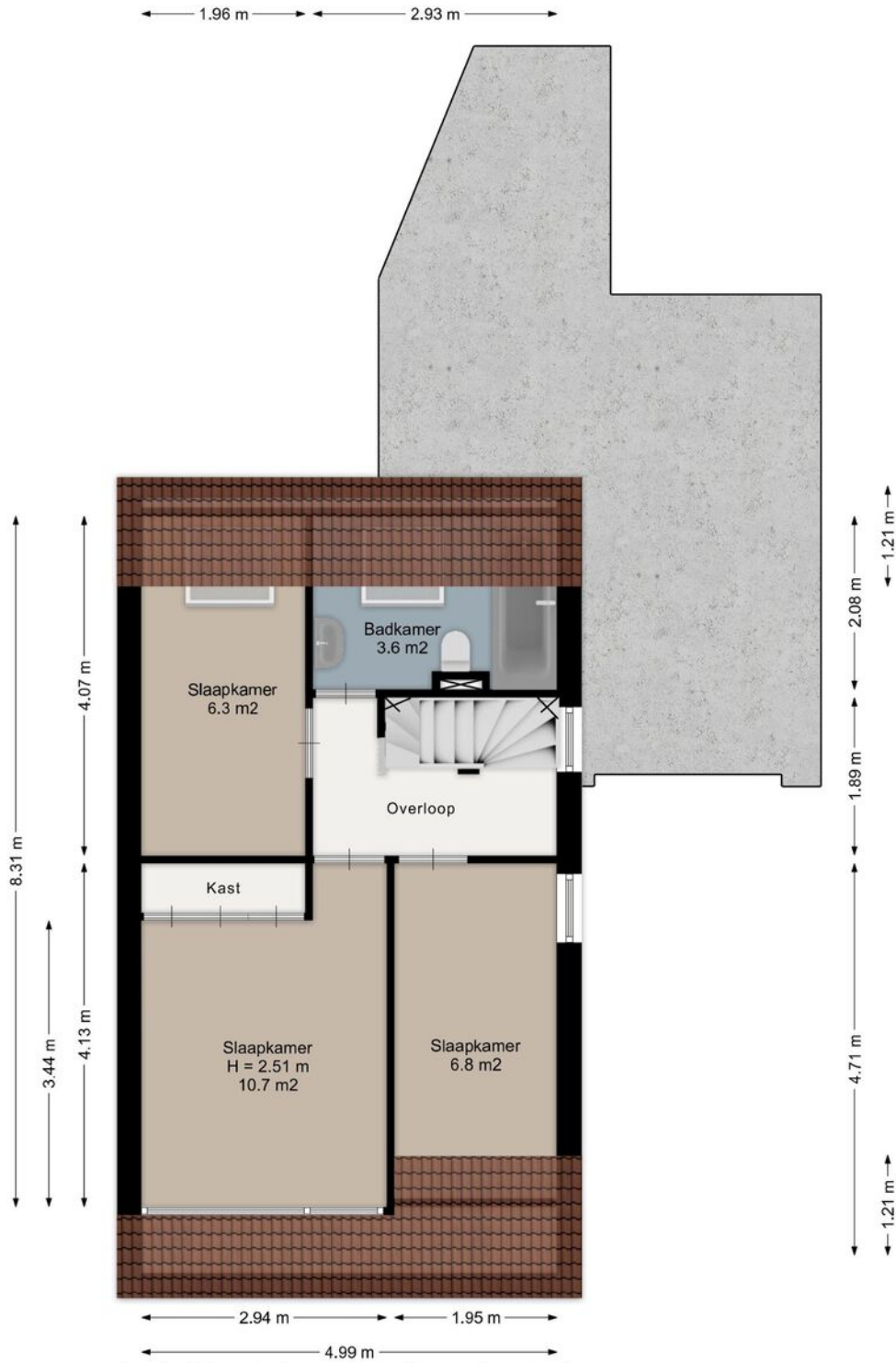

Aan de plattegronden kunnen geen rechten worden ontleend.  
[www.proland.nl](http://www.proland.nl)

# Plattegrond

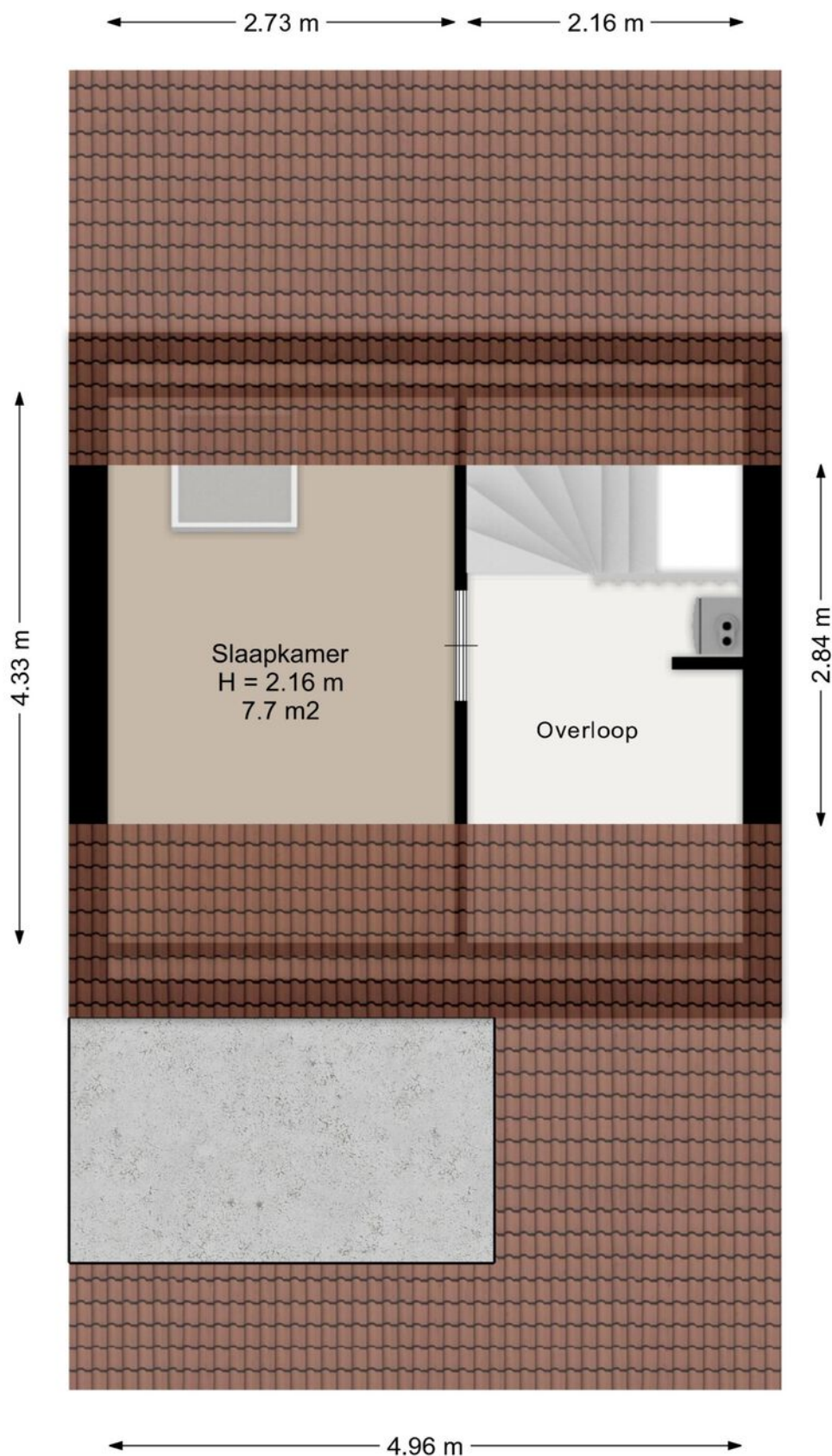

Aan de plattegronden kunnen geen rechten worden ontleend.  
[www.proland.nl](http://www.proland.nl)





# Kadastrale kaart

Kadastrale kaart

Uw referentie: Kamp en Koolhof



0 5 10 15 20 25m

12345	Deze kaart is noordgericht	Schaal 1: 500	
25	Perceelnummer	Kadastrale gemeente Delfzijl	
	Huisnummer	Sectie B	
	Vastgestelde kadastrale grens	Perceel 4033	
	Voorlopige kadastrale grens		
	Administratieve kadastrale grens		
	Bebouwing		

Voor een eensluidend uittreksel, geleverd op 4 maart 2026  
De bewaarder van het kadaster en de openbare registers

Aan dit uittreksel kunnen geen betrouwbare maten worden ontleend.  
De Dienst voor het kadaster en de openbare registers behoudt zich de intellectuele eigendomsrechten voor, waaronder het auteursrecht en het databankenrecht.



# Vragenlijst voor de verkoop van een woning

Indien u dat nodig vindt, kunt u nadere informatie geven aan het einde van deze vragenlijst of bij de tekst. Als u twijfelt over de juiste beantwoording of als u een vraag niet begrijpt, zet dan een vraagteken voor de vraag. Neem vervolgens zo snel mogelijk contact op met uw NVM-makelaar. Indien de vraag niet van toepassing is kunt u deze doorhalen. Een kopie van de vragenlijst over de woning wordt verstrekt aan de koper. Tevens wordt doorgaans een kopie van de vragenlijst als bijlage aan de koopakte gehecht.

## Woning

In de vragenlijst wordt de term 'woning' gebruikt. De term woning moet ruim worden uitgelegd. De term 'woning' in de vragenlijst ziet op de gehele onroerende zaak inclusief de aanhorigheden, zoals bijvoorbeeld een garage, berging, loods, tuin e.d.

## Doel vragenlijst

De vragenlijst geeft vorm, inhoud en structuur aan de mededelingsplicht van verkoper. De mededelingsplicht strekt niet verder dan dat u als verkoper ten tijde van het sluiten van de overeenkomst aan de koper meedeelt wat u bekend is omtrent de woning. De vragenlijst beoogt geen garanties te geven, maar heeft een informatief karakter.

Doorgaans de meeste vragen uit de vragenlijst kunt u beantwoorden met 'ja', 'nee' of 'niet bekend'. De open vragen zijn voorzien van een tekstveld. Hier kunt u zelf uw antwoord formuleren. Als u geen antwoord kunt geven op de vraag, dan kunt u aangeven dat het antwoord u niet bekend is.

## Gegevens over de woning: Rietzoom 16, Delfzijl

### 1. Bijzonderheden

- a Zijn er nadat u het perceel in eigendom hebt gekregen nog andere, eventuele aanvullende notariële of onderhandse akten opgesteld met betrekking tot het perceel?**  ja  nee
- b Zijn er mondelinge of schriftelijke afspraken gemaakt over aangrenzende percelen?**  niet bekend  ja  nee  
*(Denk hierbij aan regelingen voor het gebruik van een poort, schuur, garage, tuin, overeenkomsten met meerdere burens, toezeggingen, erfafscheidingen.)*
- c Wijken de huidige terreinafscheidingen af van de kadastrale eigendomsgrenzen?**  niet bekend  ja  nee  
*(Denk hierbij ook aan strookjes grond van de gemeente die u in gebruik heeft, of grond van u die gebruikt wordt door de burens.)*
- d Is een gedeelte van de woning, schuur, garage of schutting gebouwd op grond van de burens of andersom?**  niet bekend  ja  nee
- e Heeft u grond van derden in gebruik?**  niet bekend  ja  nee
- f Rusten er 'bijzondere lasten en beperkingen' op de woning en/of het perceel?**  ja  nee  
*(Bijzondere lasten en beperkingen kunnen privaatrechtelijke beperkingen zijn zoals (lijdende) erfdienstbaarheden (bijvoorbeeld een recht van overpad), kwalitatieve verplichtingen, kettingbedingen, vruchtgebruik, voorkeursrecht (bijvoorbeeld een eerste recht van koop), opstalrecht, erfpacht, huurkoop. Het kan ook gaan om publiekrechtelijke beperkingen zoals een aanschrijving van de gemeente in het kader van een illegale verbouwing)*
- g Is de Wet voorkeursrecht gemeenten van toepassing?**  ja  nee
- h Is er een anti-speculatiebeding en/of zelfbewoningsplicht van toepassing op de woning?**  ja  nee
- i Is er sprake van een beschermd stads- of dorpsgezicht of loopt er een procedure tot aanwijzing daartoe?**  ja  nee
- j Is er sprake (geweest) van ruilverkaveling?**  ja  nee
- k Is er sprake van onteigening?**  ja  nee
- l Is de woning of de grond geheel of gedeeltelijk verhuurd of bij anderen in gebruik?**  n.v.t  ja  nee

- m** Is er over de woning een geschil/procedures gaande, al dan niet bij de rechter, huurcommissie of een andere instantie?  ja  nee  
*(bijvoorbeeld onteigening/kwesties met burens, zoals erfdiensbaarheden, recht van overpad, erfafscheidingen e.d.)*
- n** Is er bezwaar gemaakt tegen de waardebeschikking WOZ?  ja  nee
- o** Zijn er door de overheid of nutsbedrijven verbeteringen of herstellingen voorgeschreven of aangekondigd die nog niet naar behoren zijn uitgevoerd?  ja  nee
- p** Zijn er in het verleden subsidies of premies verstrekt die bij verkoop van de woning voor een deel kunnen worden teruggevorderd?  ja  nee
- q** Is de woning onbewoonbaar verklaard of in het verleden ooit onbewoonbaar verklaard geweest?  ja  nee
- r** Is er bij verkoop sprake van een omzetbelastingheffing?  ja  nee  
*(Bijvoorbeeld omdat het een voormalig bedrijfsroerendgoed is, of een woning met praktijkgedeelte, of omdat u pas ingrijpend verbouwd hebt.)*
- s** Hoe gebruikt u de woning nu? Woning  
*(Bijvoorbeeld woning, praktijk, winkel, opslag)*  
 Is dat gebruik volgens de gemeente toegestaan?  ja  nee

## 2. Gevels

- a** Is er sprake (geweest) van vochtdoorslag of aanhoudend vochtige plekken op de gevels?  ja  nee
- b** Zijn er (gerepareerde) scheuren/beschadigingen in/aan de gevels aanwezig?  ja  nee
- c** Zijn de gevels tijdens de bouw geïsoleerd?  niet bekend  ja  nee  
 Is er sprake van volledige isolatie?  niet bekend  ja  nee
- d** Zijn de gevels ooit gereinigd?  niet bekend  ja  nee  
 : Toelichting: de woning is geïmpregneerd

## 3. Dak(en)

- a** Hoe oud zijn de daken ongeveer? : Dak woning → 1996  
 Platte dak garage, dak van de schuur en dakkapel → 2022
- b** Heeft u last van daklekkages (gehad)?  ja  nee
- c** Zijn er in het verleden gebreken geconstateerd aan de dakconstructie zoals scheve, doorbuigende, krakende, beschadigde en/of aangetaste dakdelen?  ja  nee
- d** Heeft u het dak al eens (gedeeltelijk) laten vernieuwen c.q. laten repareren?  ja  nee  
 : De daken van de garage en schuur zijn vernieuwd in 2022
- e** Is het dak tijdens de bouw geïsoleerd?  
 Platte daken:  niet bekend  ja  nee  
 Is er sprake van volledige isolatie?  niet bekend  ja  nee  
 Overige daken  niet bekend  ja  nee
- f** Zijn de regenwaterafvoeren lek of verstopt?  ja  nee
- g** Zijn de dakgoten lek of verstopt?  ja  nee

#### 4. Kozijnen, ramen en deuren

- a Van welk materiaal zijn de buitenkozijnen gemaakt?** : Houten kozijnen  
(bijvoorbeeld hout, kunststof of aluminium of een andersoortig materiaal)
- b Wanneer zijn de buitenkozijnen, ramen en deuren voor het laatst geschilderd?** : Maart 2026  
Is dit gebeurd door een erkend schildersbedrijf?  ja  nee  
Zo ja, door wie? : Gerben Scharft uit Groningen
- c Functioneren alle scharnieren en sloten?**  ja  nee
- d Zijn voor alle afsluitbare deuren, ramen etc. sleutels aanwezig?**  ja  nee
- e Is er sprake van isolerende beglazing?**  ja  nee  
Zo ja, welk type glas? : HR ++  
(bijvoorbeeld HR, HR+, HR++ of HR+++; zie de glassponning waarin doorgaans staat vermeld welke type glas er is geplaatst)  
Is er sprake van isolerende beglazing in de gehele woning?  ja  nee  
Zo nee, welke ramen zijn niet geïsoleerd? : Ramen bijkeuken
- f Is er bij de isolerende beglazing sprake van condensvorming tussen het glas?**  ja  nee  
(Denk aan lekkende ruiten.)

#### 5. Vloeren, plafonds en wanden

- a Is er sprake (geweest) van vochtdoorslag of optrekkend vocht op de vloeren, plafonds en/of wanden?**  ja  nee
- b Is er sprake (geweest) van schimmelvorming op de vloeren, plafonds en/of wanden?**  ja  nee
- c Zijn er (gerepareerde) of (verborgen) scheuren en/of beschadigingen in/aan vloeren, plafonds en/of wanden aanwezig?**  ja  nee
- d Hebben zich in het verleden problemen voorgedaan met de afwerkingen?**  ja  nee  
(Bijvoorbeeld loszittend tegelwerk, loslatend behang of spuitwerk, holklinkend of loszittend stucwerk, etc.)
- e Is er sprake (geweest) van gebreken aan de vloerconstructie, zoals scheve, doorbuigende, krakende, beschadigde en/of aangetaste vloerdelen?**  ja  nee
- f Is er sprake van vloerisolatie?**  niet bekend  ja  nee

#### 6. Fundering, kruipruimte en kelder

- a Is er sprake (geweest) van gebreken aan de fundering?**  niet bekend  ja  nee
- b Is de kruipruimte toegankelijk?**  ja  nee  
Zo ja, is er een kruipluik?  ja  nee  
Zo ja, waar is deze aanwezig? In de gang  
Is de kruipruimte droog?  meestal  ja  nee
- c Is er sprake van vochtdoorslag door de kelderwand?**  n.v.t  soms  ja  nee
- d Is de grondwaterstand in de afgelopen jaren waarneembaar gewijzigd of is er sprake van wateroverlast geweest?**  ja  nee

## 7. Installaties

- a Wat voor warmte-installatie(s) is/zijn er aanwezig in de woning?** : CV-Ketel  
*(bijvoorbeeld cv-installatie, WTW-systeem, WKO-systeem, (hybride) warmtepomp, airconditioning, zonneboiler, elektrische boiler, pelletkachel dan wel een andere installatie)*  
Is/zijn de installatie(s) eigendom?  ja  nee  
Zo nee, toelichting:  
*(bijvoorbeeld de installatie(s) is/ zijn gehuurd of geleased. Tevens huur-/leaseprijs vermelden)*  
Huur ketel / energiewacht → Ca. € 44,- per maand  
Merk van de installatie(s):  
Remeha Tzerra Ace Matic CW4 80/80  
Installatiedatum van de installatie(s) : Maart 2024  
Op welke datum is/zijn deze installatie(s) voor het laatst onderhouden? : Elk jaar onderhoud  
Is het onderhoud uitgevoerd door een erkend bedrijf?  ja  nee  
Zo ja, door wie? : Energiewacht
- b Zijn er de afgelopen tijd zaken opgevallen ten aanzien van de installatie(s)?**  ja  nee  
*(bijvoorbeeld de cv-installatie moet meer dan 1 keer per jaar bijgevuld worden of de installatie functioneert niet goed)*
- c Zijn er radiatoren die niet warm worden?**  ja  nee
- d Zijn er radiatoren of (water)leidingen die lekken?**  ja  nee
- e Zijn er radiatoren of (water)leidingen die ooit zijn bevroren?**  ja  nee
- f Heeft u vloerverwarming in de woning?**  ja  nee
- g Zijn er vertrekken die niet (goed) warm worden?**  ja  nee
- h Heeft de woning zonnepanelen die uw eigendom zijn?**  ja  nee  
Heeft de woning zonnepanelen die worden gehuurd of geleased?  ja  nee  
Hoeveel zonnepanelen zijn er aanwezig? 4 zonnepanelen  
Zo ja, blijven de zonnepanelen achter? :  nader overeen te komen  ja  nee  
Wat is de capaciteit van één zonnepaneel? : 340 Wp  
*(De capaciteit van zonnepanelen wordt uitgedrukt in Wattpiek (Wp).  
Bijvoorbeeld één zonnepaneel levert 390 Wp.)*  
Functioneren alle zonnepanelen?  niet bekend  ja  nee  
Wat is het merk/ type van de zonnepanelen? : Enphase 1Q8 plus 72 m-int  
Maakt u gebruik van een app om de opbrengst van de zonnepanelen te bekijken?  ja  nee  
In welk jaar zijn de zonnepanelen geplaatst en door wie? : In 2025 door Onderhoudscentrale  
Is de btw over het aankoopbedrag teruggevraagd van de belastingdienst?  ja  nee  
Hoeveel stroom heeft u het afgelopen jaar opgewekt? : In 2025 is er 1057 kWh opgewekt  
Hoe lang zit er nog fabrieksgarantie op de zonnepanelen? : Circa 14 jaar  
Zijn de zonnepanelen aangeschaft met subsidie?  ja  nee
- i In welk jaar zijn voor het laatst de aanwezige schoorsteenkanalen/rookgasafvoeren geveegd/gereinigd?** : Niet van toepassing
- j Wanneer heeft u de aanwezige schoorsteenkanalen voor het laatst gebruikt?** : Niet van toepassing
- k Zijn er onderdelen van de elektrische installatie vernieuwd?**  niet bekend  ja  nee  
*(onder de elektrische installatie wordt verstaan alle elektra leidingen/ schakelaars stopcontacten, meterkast e.d.)*
- l Is er een laadpaal aanwezig voor een elektrische auto?**  ja  nee
- m Is er mechanische ventilatie of een soortgelijk systeem aanwezig?**  ja  nee
- n Is er een domoticsysteem of een soortgelijk systeem aanwezig?**  ja  nee  
*(Een domoticsysteem bedient de verwarming, verlichting, verwarming, audio, ventilatie e.d. automatisch)*

**o Zijn er rookmelders op ieder verdieping aanwezig?**  ja  nee  
Zo ja, hoe oud zijn de rookmelders ongeveer? Niet bekend

## 8. Sanitair, riolering en keuken

**a Zijn er beschadigingen aan wastafels, douche, bad, toiletten, gootstenen en kranen?**  ja  nee

**b Hoe oud is de badkamer ongeveer?** : Circa 20 jaar

**c Lopen de afvoeren van wastafels, douche, bad, toiletten, gootstenen en kranen goed door?**  ja  nee

**d Is de woning aangesloten op het gemeentelijke riool?**  ja  nee

**e Zijn er gebreken (geweest) aan de riolering, zoals breuken, stankoverlast, lekkages, etc.?**  ja  nee

**f Is er een andere voorziening, zoals een septictank, beerput of dergelijk aanwezig?**  niet bekend  ja  nee

**g Van welk jaar dateert de keukenopstelling ongeveer?** : Keuken is 20 jaar geleden geplaatst.  
En recent aangepast.

**h Van welk jaar dateert de inbouwapparatuur ongeveer?** : Oven, Fornois en Afzuigkap - 2026  
Functioneert alle inbouwapparatuur?  ja  nee

**i Heeft u een kokend water kraan?**  ja  nee  
*(bijvoorbeeld een Quooker kraan of een soortgelijke kraan)*

## 9. Diversen

**a Wat is het bouwjaar van de woning?** : 1996

**b Zijn er asbesthoudende materialen in/op de woning/ bijgebouw(en) aanwezig?**  niet bekend  ja  nee

*(bijvoorbeeld asbest zeil, een asbestplaat die onder en/of achter de CV ketel is geplaatst, asbesthoudend isolatiemateriaal om de verwarmingsbuis, asbesthoudend koord bij oude cv-ketels/gaskachels, asbestgolfplaten e.d.)*

**c Blijft er in de woning zeil achter, al dan niet vastgelijmd, dat is aangeschaft tussen 1955 en 1982?**  niet bekend  ja  nee

**d Is er sprake van loden leidingen in de woning?**  niet bekend  ja  nee

**e Is er een Japanse duizendknoop aanwezig in de tuin?**  niet bekend  ja  nee  
*(Een Japanse duizendknoop is een exotische plant, welke moeilijk te verwijderen is. De sterke wortelstokken en stengels van de Japanse duizendknoop zijn in staat om schade te veroorzaken aan gebouwen, leidingen en wegen)*

**f Is er in puin/asbest afval in de grond/tuin aanwezig?**  niet bekend  ja  nee

**g Heeft u elders lekkages gehad? (dus los van het dak/ sanitair/ riolering)**  niet bekend  ja  nee

**h Is de grond verontreinigd?**  niet bekend  ja  nee

**i Is er een olietank aanwezig of aanwezig geweest?**  niet bekend  ja  nee

**j Is er sprake van overlast door ongedierte in of (rond)om de woning?**  ja  nee  
*(Denk aan muizen, ratten, kakkerlakken, etc.)*

**k Is de woning aangetast door houtworm, boktor, ander ongedierte of zwam?**  niet bekend  ja  nee

**l Is er sprake van chlorideschade (betonrot)?**  niet bekend  ja  nee  
*(Betonrot komt vooral voor in kruipruimtes van woningen gebouwd tussen 1965 en 1981 die voorzien zijn van betonnen vloerelementen van het merk Kwaaitaal of Manta. Ook andere beton-elementen - bijvoorbeeld balkons - kunnen aangetast zijn)*

m Hebben er verbouwingen en/of aanbouwingen plaatsgevonden in en/of om de woning?  ja  nee

n Zijn er verbouwingen of uitbreidingen uitgevoerd zonder omgevingsvergunning (voorheen bouwvergunning)?  niet bekend  ja  nee

o Is er sprake van glasvezel internet?  niet bekend  ja  nee

p Bent u in het bezit van een definitief energieprestatiecertificaat/energielabel?  ja  nee

Zo ja, welke label? : Label C

## 10. Vaste lasten

a Hoeveel betaalde u voor de laatste aanslag onroerendezaakbelasting? € 787,-  
Belastingjaar? : 2025

b Wat is de WOZ-waarde? € 339.000  
Peildatum? : 01-01-2025

c Hoeveel betaalde u voor de laatste aanslag waterschapslasten? € 408,27  
Belastingjaar? : 2025

d Hoeveel betaalde u voor de laatste aanslag gemeentelijke belastingen? € 973,69  
(zoals rioolheffing en afvalstoffenheffing e.d.)  
Belastingjaar? :

e Welke voorschotbedragen betaalt u maandelijks aan de nutsbedrijven?  
Gas & elektra € 155,-  
Water: € 69,56

Wat is uw jaarverbruik voor gas/ elektriciteit en water?

Gas (m<sup>3</sup>): 739 m<sup>3</sup>

Elektriciteit totaal (kWh): 832 kWh

Water (m<sup>3</sup>): 69 m<sup>3</sup>

Met hoeveel bewoners bewoonde u de woning? 1 persoon

f Zijn er lease- en/of huurkoopcontracten?  ja  nee

(Bijvoorbeeld keuken, kozijnen, cv-ketel, etc.)

Zo ja, welke? :

Zijn deze contracten overdraagbaar op de koper?

Let op! Veel lease- en huurkoopcontracten zijn niet langer overdraagbaar op een koper. Neem hiervoor contact op met de betreffende leverancier.

Hoe lang lopen de contracten nog en wat is de eventuele afkoopsom?

- Afkoopsom is (in april 2026) ca. € 2.000,-,

- De overeenkomst is stilzwijgend voortgezet voor onbepaalde tijd

Huur – CV ketel

ja  nee

g Als er sprake is van erfpacht of opstalrecht hoe hoog is dan de canon per jaar? Niet van toepassing

h Heeft u alle gemeentelijke belastingen die u verschuldigd bent al betaald?  ja  nee

i Heeft u, om in de straat te parkeren, een parkeervergunning nodig?  ja  nee

## 11. Garanties

a Zijn er lopende onderhoudscontracten en/of garantieregelingen overdraagbaar aan de koper? (Zoals dakbedekking, cv-installatie, dubbele beglazing, etc.)  ja  nee

## 12. Nadere informatie

a Overige zaken : Niet van toepassing

(Overige zaken die de koper naar uw mening moet weten)

## INFORMATIEF KARAKTER VRAGENLIJST

De vragenlijst geeft vorm, inhoud en structuur aan de mededelingsplicht van verkoper. De mededelingsplicht strekt niet verder dan dat verkoper ten tijde van het sluiten van de overeenkomst aan de koper mededeelt wat hem bekend is omtrent de woning. De vragenlijst beoogt geen garanties te geven, maar heeft een informatief karakter.

### Gegevens NVM-makelaar



#### DISCLAIMER:

Aan deze presentatie is veel zorg besteed. Wij zijn echter niet aansprakelijk voor eventuele prijs-, druk-, zetfouten en/of wijzigingen.

# Lijst van zaken



## Persoonlijke gegevens

Adres te verkopen woning:

Rietzoom 16, Delfzijl

Voor de onderstaande zaken -ongeacht of ze roerend dan wel onroerend zijn- geldt dat ze soms wel en soms niet in de woning achterblijven. De lijst is bedoeld om duidelijkheid te scheppen om discussies achteraf te voorkomen.

	Blijft achter	Gaat mee	Kan worden overgenomen	N.v.t.
<b>Woning</b>				
<b>Interieur</b>				
Verlichting, te weten:				
- Inbouwspots/dimmers	<input checked="" type="checkbox"/>	<input type="checkbox"/>	<input type="checkbox"/>	<input type="checkbox"/>
- Opbouwspots/armaturen/lampen/dimmers	<input checked="" type="checkbox"/>	<input type="checkbox"/>	<input type="checkbox"/>	<input type="checkbox"/>
- Losse (hang)lampen	<input checked="" type="checkbox"/>	<input type="checkbox"/>	<input type="checkbox"/>	<input type="checkbox"/>
-	<input type="checkbox"/>	<input type="checkbox"/>	<input type="checkbox"/>	<input type="checkbox"/>
-	<input type="checkbox"/>	<input type="checkbox"/>	<input type="checkbox"/>	<input type="checkbox"/>
(Losse) kasten, legplanken, te weten:				
-	<input type="checkbox"/>	<input type="checkbox"/>	<input type="checkbox"/>	<input checked="" type="checkbox"/>
-	<input type="checkbox"/>	<input type="checkbox"/>	<input type="checkbox"/>	<input type="checkbox"/>
Raamdecoratie/zonwering binnen, te weten:				
- Gordijnrails	<input checked="" type="checkbox"/>	<input type="checkbox"/>	<input type="checkbox"/>	<input type="checkbox"/>
- Gordijnen	<input checked="" type="checkbox"/>	<input type="checkbox"/>	<input type="checkbox"/>	<input type="checkbox"/>
- Overgordijnen	<input checked="" type="checkbox"/>	<input type="checkbox"/>	<input type="checkbox"/>	<input type="checkbox"/>
- Vitrages	<input checked="" type="checkbox"/>	<input type="checkbox"/>	<input type="checkbox"/>	<input type="checkbox"/>
- Rolgordijnen	<input checked="" type="checkbox"/>	<input type="checkbox"/>	<input type="checkbox"/>	<input type="checkbox"/>
- Lamellen	<input checked="" type="checkbox"/>	<input type="checkbox"/>	<input type="checkbox"/>	<input type="checkbox"/>
- Jaloezieën	<input checked="" type="checkbox"/>	<input type="checkbox"/>	<input type="checkbox"/>	<input type="checkbox"/>
- (Losse) horren/rolhorren	<input checked="" type="checkbox"/>	<input type="checkbox"/>	<input type="checkbox"/>	<input type="checkbox"/>
-	<input type="checkbox"/>	<input type="checkbox"/>	<input type="checkbox"/>	<input type="checkbox"/>
-	<input type="checkbox"/>	<input type="checkbox"/>	<input type="checkbox"/>	<input type="checkbox"/>
Vloerdecoratie, te weten:				
- Vloerbedekking	<input checked="" type="checkbox"/>	<input type="checkbox"/>	<input type="checkbox"/>	<input type="checkbox"/>
- Parketvloer	<input checked="" type="checkbox"/>	<input type="checkbox"/>	<input type="checkbox"/>	<input type="checkbox"/>
- Houten vloer(delen)	<input type="checkbox"/>	<input type="checkbox"/>	<input type="checkbox"/>	<input checked="" type="checkbox"/>
- Laminaat	<input checked="" type="checkbox"/>	<input type="checkbox"/>	<input type="checkbox"/>	<input type="checkbox"/>
- Plavuizen	<input checked="" type="checkbox"/>	<input type="checkbox"/>	<input type="checkbox"/>	<input type="checkbox"/>
-	<input type="checkbox"/>	<input type="checkbox"/>	<input type="checkbox"/>	<input type="checkbox"/>
-	<input type="checkbox"/>	<input type="checkbox"/>	<input type="checkbox"/>	<input type="checkbox"/>
(Voorzet) openhaard met toebehoren	<input type="checkbox"/>	<input type="checkbox"/>	<input type="checkbox"/>	<input checked="" type="checkbox"/>
Allesbrander	<input type="checkbox"/>	<input type="checkbox"/>	<input type="checkbox"/>	<input checked="" type="checkbox"/>
Houtkachel	<input type="checkbox"/>	<input type="checkbox"/>	<input type="checkbox"/>	<input checked="" type="checkbox"/>
(Gas)kachels Gashaard	<input type="checkbox"/>	<input type="checkbox"/>	<input type="checkbox"/>	<input checked="" type="checkbox"/>
Designradiator(en)	<input type="checkbox"/>	<input type="checkbox"/>	<input type="checkbox"/>	<input checked="" type="checkbox"/>

# Lijst van zaken



Radiatorafwerking	<input type="checkbox"/>	<input type="checkbox"/>	<input type="checkbox"/>	<input checked="" type="checkbox"/>
-------------------	--------------------------	--------------------------	--------------------------	-------------------------------------

Overige, te weten:

- Spiegelwanden	<input type="checkbox"/>	<input type="checkbox"/>	<input type="checkbox"/>	<input checked="" type="checkbox"/>
- Schilderij ophangstelsysteem	<input type="checkbox"/>	<input type="checkbox"/>	<input type="checkbox"/>	<input checked="" type="checkbox"/>
-	<input type="checkbox"/>	<input type="checkbox"/>	<input type="checkbox"/>	<input type="checkbox"/>

## Keuken

Keukenblok (met bovenkasten)	<input checked="" type="checkbox"/>	<input type="checkbox"/>	<input type="checkbox"/>	<input type="checkbox"/>
------------------------------	-------------------------------------	--------------------------	--------------------------	--------------------------

Keuken (inbouw)apparatuur, te weten:

- Kookplaat (inductie/keramisch)	<input type="checkbox"/>	<input type="checkbox"/>	<input type="checkbox"/>	<input checked="" type="checkbox"/>
- Gaskookplaat	<input checked="" type="checkbox"/>	<input type="checkbox"/>	<input type="checkbox"/>	<input type="checkbox"/>
- Afzuigkap	<input checked="" type="checkbox"/>	<input type="checkbox"/>	<input type="checkbox"/>	<input type="checkbox"/>
- Magnetron	<input type="checkbox"/>	<input type="checkbox"/>	<input type="checkbox"/>	<input checked="" type="checkbox"/>
- Oven	<input checked="" type="checkbox"/>	<input type="checkbox"/>	<input type="checkbox"/>	<input type="checkbox"/>
- Combi-oven/combimagnetron	<input type="checkbox"/>	<input type="checkbox"/>	<input type="checkbox"/>	<input checked="" type="checkbox"/>
- Koelkast	<input checked="" type="checkbox"/>	<input type="checkbox"/>	<input type="checkbox"/>	<input type="checkbox"/>
- Vriezer	<input type="checkbox"/>	<input type="checkbox"/>	<input type="checkbox"/>	<input checked="" type="checkbox"/>
- Koel-vriescombinatie	<input type="checkbox"/>	<input type="checkbox"/>	<input type="checkbox"/>	<input checked="" type="checkbox"/>
- Vaatwasser	<input type="checkbox"/>	<input type="checkbox"/>	<input type="checkbox"/>	<input checked="" type="checkbox"/>
- Quooker	<input type="checkbox"/>	<input type="checkbox"/>	<input type="checkbox"/>	<input checked="" type="checkbox"/>
- Koffiezetapparaat (inbouw)	<input type="checkbox"/>	<input type="checkbox"/>	<input type="checkbox"/>	<input checked="" type="checkbox"/>
-	<input type="checkbox"/>	<input type="checkbox"/>	<input type="checkbox"/>	<input type="checkbox"/>
-	<input type="checkbox"/>	<input type="checkbox"/>	<input type="checkbox"/>	<input type="checkbox"/>

Keukenaccessoires, te weten:

-	<input type="checkbox"/>	<input type="checkbox"/>	<input type="checkbox"/>	<input type="checkbox"/>
---	--------------------------	--------------------------	--------------------------	--------------------------

## Sanitair/sauna

Toilet met de volgende toebehoren:

- Toilet	<input checked="" type="checkbox"/>	<input type="checkbox"/>	<input type="checkbox"/>	<input type="checkbox"/>
- Toilethouder	<input type="checkbox"/>	<input type="checkbox"/>	<input type="checkbox"/>	<input checked="" type="checkbox"/>
- Toiletborstel(houder)	<input type="checkbox"/>	<input type="checkbox"/>	<input type="checkbox"/>	<input checked="" type="checkbox"/>
- Fontein	<input checked="" type="checkbox"/>	<input type="checkbox"/>	<input type="checkbox"/>	<input type="checkbox"/>
-	<input type="checkbox"/>	<input type="checkbox"/>	<input type="checkbox"/>	<input type="checkbox"/>
-	<input type="checkbox"/>	<input type="checkbox"/>	<input type="checkbox"/>	<input type="checkbox"/>

Badkamer met de volgende toebehoren:

- Ligbad	<input checked="" type="checkbox"/>	<input type="checkbox"/>	<input type="checkbox"/>	<input type="checkbox"/>
- Jacuzzi/whirlpool	<input type="checkbox"/>	<input type="checkbox"/>	<input type="checkbox"/>	<input checked="" type="checkbox"/>
- Douche (cabine/schermbord)	<input checked="" type="checkbox"/>	<input type="checkbox"/>	<input type="checkbox"/>	<input type="checkbox"/>
- Stoomdouche (cabine)	<input type="checkbox"/>	<input type="checkbox"/>	<input type="checkbox"/>	<input checked="" type="checkbox"/>
- Wastafel	<input checked="" type="checkbox"/>	<input type="checkbox"/>	<input type="checkbox"/>	<input type="checkbox"/>
- Wastafelmeubel	<input type="checkbox"/>	<input type="checkbox"/>	<input type="checkbox"/>	<input checked="" type="checkbox"/>
- Planchet	<input type="checkbox"/>	<input type="checkbox"/>	<input type="checkbox"/>	<input checked="" type="checkbox"/>
- Toiletkast	<input checked="" type="checkbox"/>	<input type="checkbox"/>	<input type="checkbox"/>	<input type="checkbox"/>

# Lijst van zaken



– Toilet	<input checked="" type="checkbox"/>	<input type="checkbox"/>	<input type="checkbox"/>	<input type="checkbox"/>
– Toiletrolhouder	<input type="checkbox"/>	<input type="checkbox"/>	<input type="checkbox"/>	<input checked="" type="checkbox"/>
– Toiletborstel(houder)	<input type="checkbox"/>	<input type="checkbox"/>	<input type="checkbox"/>	<input checked="" type="checkbox"/>
–	<input type="checkbox"/>	<input type="checkbox"/>	<input type="checkbox"/>	<input type="checkbox"/>
–	<input type="checkbox"/>	<input type="checkbox"/>	<input type="checkbox"/>	<input type="checkbox"/>
Sauna met toebehoren	<input type="checkbox"/>	<input type="checkbox"/>	<input type="checkbox"/>	<input checked="" type="checkbox"/>
	<input type="checkbox"/>	<input type="checkbox"/>	<input type="checkbox"/>	<input type="checkbox"/>

## Exterieur/Installaties/Veiligheid/Energiebesparing

Schotel/antenne	<input type="checkbox"/>	<input type="checkbox"/>	<input type="checkbox"/>	<input checked="" type="checkbox"/>
Brievenbus	<input type="checkbox"/>	<input type="checkbox"/>	<input type="checkbox"/>	<input checked="" type="checkbox"/>
Kluis	<input checked="" type="checkbox"/>	<input type="checkbox"/>	<input type="checkbox"/>	<input type="checkbox"/>
(Voordeur)bel	<input checked="" type="checkbox"/>	<input type="checkbox"/>	<input type="checkbox"/>	<input type="checkbox"/>
Alarminstallatie	<input type="checkbox"/>	<input type="checkbox"/>	<input type="checkbox"/>	<input checked="" type="checkbox"/>
(Veiligheids)sloten en overige inbraakpreventie	<input type="checkbox"/>	<input type="checkbox"/>	<input type="checkbox"/>	<input checked="" type="checkbox"/>
Rookmelders	<input checked="" type="checkbox"/>	<input type="checkbox"/>	<input type="checkbox"/>	<input type="checkbox"/>
(Klok)thermostaat	<input checked="" type="checkbox"/>	<input type="checkbox"/>	<input type="checkbox"/>	<input type="checkbox"/>
Airconditioning	<input type="checkbox"/>	<input type="checkbox"/>	<input type="checkbox"/>	<input checked="" type="checkbox"/>
Warmwatervoorziening, te weten:				
– CV-installatie <b>huur / Energiewacht</b>	<input checked="" type="checkbox"/>	<input type="checkbox"/>	<input type="checkbox"/>	<input type="checkbox"/>
– Boiler	<input type="checkbox"/>	<input type="checkbox"/>	<input type="checkbox"/>	<input checked="" type="checkbox"/>
– Geiser	<input type="checkbox"/>	<input type="checkbox"/>	<input type="checkbox"/>	<input checked="" type="checkbox"/>
Waterontharder	<input type="checkbox"/>	<input type="checkbox"/>	<input type="checkbox"/>	<input checked="" type="checkbox"/>
Screens	<input type="checkbox"/>	<input type="checkbox"/>	<input type="checkbox"/>	<input checked="" type="checkbox"/>
Rolluiken	<input type="checkbox"/>	<input type="checkbox"/>	<input type="checkbox"/>	<input checked="" type="checkbox"/>
Zonwering buiten	<input checked="" type="checkbox"/>	<input type="checkbox"/>	<input type="checkbox"/>	<input type="checkbox"/>
–	<input type="checkbox"/>	<input type="checkbox"/>	<input type="checkbox"/>	<input type="checkbox"/>

## Isolatievoorzieningen (voorzetramen/radiatorfolie etc.), te weten:

–	<input type="checkbox"/>	<input type="checkbox"/>	<input type="checkbox"/>	<input type="checkbox"/>
–	<input type="checkbox"/>	<input type="checkbox"/>	<input type="checkbox"/>	<input type="checkbox"/>
Telefoonaansluiting/internetaansluiting	<input checked="" type="checkbox"/>	<input type="checkbox"/>	<input type="checkbox"/>	<input type="checkbox"/>
Veiligheidsschakelaar wasautomaat	<input type="checkbox"/>	<input type="checkbox"/>	<input type="checkbox"/>	<input checked="" type="checkbox"/>
Waterslot wasautomaat	<input type="checkbox"/>	<input type="checkbox"/>	<input type="checkbox"/>	<input checked="" type="checkbox"/>
Zonnepanelen	<input checked="" type="checkbox"/>	<input type="checkbox"/>	<input type="checkbox"/>	<input type="checkbox"/>
Oplaadpunt elektrische auto	<input type="checkbox"/>	<input type="checkbox"/>	<input type="checkbox"/>	<input checked="" type="checkbox"/>
	<input type="checkbox"/>	<input type="checkbox"/>	<input type="checkbox"/>	<input type="checkbox"/>
	<input type="checkbox"/>	<input type="checkbox"/>	<input type="checkbox"/>	<input type="checkbox"/>

# Lijst van zaken



## Tuin

### Inrichting

Tuinaanleg/bestrating	<input checked="" type="checkbox"/>	<input type="checkbox"/>	<input type="checkbox"/>	<input type="checkbox"/>
Beplanting	<input checked="" type="checkbox"/>	<input type="checkbox"/>	<input type="checkbox"/>	<input type="checkbox"/>
	<input type="checkbox"/>	<input type="checkbox"/>	<input type="checkbox"/>	<input type="checkbox"/>

### Verlichting/installaties

Buitenverlichting	<input checked="" type="checkbox"/>	<input type="checkbox"/>	<input type="checkbox"/>	<input type="checkbox"/>
Tijd- of schemerschakelaar/bewegingsmelder	<input type="checkbox"/>	<input type="checkbox"/>	<input type="checkbox"/>	<input checked="" type="checkbox"/>
	<input type="checkbox"/>	<input type="checkbox"/>	<input type="checkbox"/>	<input type="checkbox"/>

### Bebouwing

Tuinhuis/buitenberging	<input type="checkbox"/>	<input type="checkbox"/>	<input type="checkbox"/>	<input checked="" type="checkbox"/>
Kasten/werkbank in tuinhuis/berging	<input checked="" type="checkbox"/>	<input type="checkbox"/>	<input type="checkbox"/>	<input type="checkbox"/>
(Broei)kas	<input type="checkbox"/>	<input type="checkbox"/>	<input type="checkbox"/>	<input checked="" type="checkbox"/>
	<input type="checkbox"/>	<input type="checkbox"/>	<input type="checkbox"/>	<input type="checkbox"/>
	<input type="checkbox"/>	<input type="checkbox"/>	<input type="checkbox"/>	<input type="checkbox"/>

### Overig

Overige tuin, te weten:				
– (Sier)hek	<input type="checkbox"/>	<input type="checkbox"/>	<input type="checkbox"/>	<input checked="" type="checkbox"/>
– Vlaggenmast(houder)	<input checked="" type="checkbox"/>	<input type="checkbox"/>	<input type="checkbox"/>	<input type="checkbox"/>
–	<input type="checkbox"/>	<input type="checkbox"/>	<input type="checkbox"/>	<input type="checkbox"/>
–	<input type="checkbox"/>	<input type="checkbox"/>	<input type="checkbox"/>	<input type="checkbox"/>

### Overig

Zijn er zaken die geen eigendom zijn van verkoper omdat er sprake is van een leasecontract of huurcontract. Zo ja, neemt verkoper de zaak mee of wordt het betreffende contract overgenomen?	Ja	Nee	Gaat mee	Moet worden overgenomen
CV huur / Energiewacht	<input type="checkbox"/>	<input type="checkbox"/>	<input type="checkbox"/>	<input checked="" type="checkbox"/>
Boiler	<input type="checkbox"/>	<input type="checkbox"/>	<input type="checkbox"/>	<input type="checkbox"/>
Zonnepanelen	<input type="checkbox"/>	<input type="checkbox"/>	<input type="checkbox"/>	<input type="checkbox"/>

#### DISCLAIMER:

Aan deze presentatie is veel zorg besteed. Wij zijn echter niet aansprakelijk voor eventuele prijs-, druk-, zetfouten en/of wijzigingen.

# Vragenlijst - aardbevingsschade, versterking en SNN-subsidies

In Groningen komen regelmatig kleine – en soms iets minder kleine – aardbevingen voor.

Deze kunnen invloed hebben op huizen en andere gebouwen.

In dit deel gaan we in op wat daar allemaal bij komt kijken: van schadeherstel tot het versterkingsprogramma en de subsidies die aan te vragen zijn via het SNN.

**Adres:** Rietzoom 16, Delfzijl

## Schadehistorie en subsidie

1. Heeft u vóór 31 maart 2017 schade gemeld bij NAM/CVW?  n.v.t.  ja  nee  
Zo ja, hoe vaak? 1x
2. Heeft u na 31 maart 2017 schade gemeld bij het IMG?  ja  nee  
Zo ja, hoe vaak? 1x
3. Heeft u schaderapport(en) ontvangen?  ja  nee
4. Is de aardbevingsschade genoemd in de rapporten ook gerepareerd?  deels  ja  nee  
Voor zover bekend zijn de schades hersteld door Schildersbedrijf Gerben Scharft
5. Is er op dit moment nog een lopende schademelding?  ja  nee
6. Weet u of een van de vorige eigenaren schade(s) heeft gemeld bij een instantie?  n.v.t.  ja  nee
7. Heeft u gebruik gemaakt van de SNN-subsidie waardevermeerdering (energiepakket t.w.v. € 4.000,-)?  n.v.t.  ja  nee  
HR++ glas met kozijnen
8. Kunt u nog iets bijzonders melden over de schadehistorie en afwikkeling?  ja  nee

## Versterkingsprogramma

1. Is de onroerende zaak opgenomen in het versterkingstraject?  ja  nee

## SNN-subsidie en 'Nij Begun'

1. Heeft u zelf de SNN-subsidie Verduurzaming / Verbetering Groningen aangevraagd? Niet bekend
2. Heeft u zelf reeds een subsidie Isolatie 'Nij Begun' aangevraagd?  ja  nee



DISCLAIMER:

Aan deze presentatie is veel zorg besteed. Wij zijn echter niet aansprakelijk voor eventuele prijs-, druk-, zetfouten en/of wijzigingen.

# Financieel advies nodig?



**Jij gaat toch ook voor  
onafhankelijk advies**  
Kom vrijblijvend kennismaken



**Maak een afspraak**

## Het beste advies voor jouw situatie

Bij De Hypotheekshop nemen we je persoonlijke woonwensen, inkomen en toekomstplannen als uitgangspunt. Want iedereen – en dus ook elk hypotheekadvies – is uniek. Wij vergelijken het complete hypotheekaanbod van ruim 30 geldverstrekkers. Helemaal onafhankelijk én op maat.

## Maak vrijblijvend een afspraak!



De Hypotheekshop Appingedam  
Sint Annastraat 2 | 9901 AW Appingedam  
T. 0596-693666 | appingedam110@hypotheekshop.nl  
[www.hypotheekshop.nl/appingedam](http://www.hypotheekshop.nl/appingedam)

Hypotheeken

Financieel advies

Verzekeringen





# Interesse in deze woning?

Neem contact op met ons kantoor.

**Kamp&Koolhof makelaars en taxateurs**  
Landstraat 71, 9934 BK Delfzijl  
0596-612220 | [info@kampenkoolhof.nl](mailto:info@kampenkoolhof.nl)  
[www.kampenkoolhof.nl](http://www.kampenkoolhof.nl)

