

TE KOOP



Vraagprijs € 498.000,- k.k.

# LINZE 32 GELDROP





# INHOUD

**Kenmerken**  
**Omschrijving en foto's**  
**Kadastrale kaart**  
**Plattegronden**  
**Lijst van Zaken**  
**Wonen in Geldrop**  
**Extra toelichting over het kopen van een huis**  
**Kin Makelaars**

## WELKOM!

Heb je vragen over Linze 32?  
Bel of mail ons gerust!

**Kin Makelaars Geldrop**  
Tel: 040 - 7 200 722  
[geldrop@kinmakelaars.nl](mailto:geldrop@kinmakelaars.nl)



# KENMERKEN

<b>Algemeen</b>	
Adres	Linze 32
Plaats	Geldrop
Aanvaarding	in overleg
Bouwjaar	1963
Inhoud	448 m <sup>3</sup>
Woonoppervlakte	135 m <sup>2</sup>
Perceeloppervlakte	190 m <sup>2</sup>
Aantal kamers	5
Aantal slaapkamers	4
Onderhoud binnen	goed
Onderhoud buiten	goed
<b>Ligging</b>	
Ligging woning	aan park, aan rustige weg, in woonwijk
<b>Installaties</b>	
Verwarming	c.v.-ketel, vloerverwarming gedeeltelijk, warmtepomp
Warmwater	c.v.-ketel, elektrische boiler eigendom
Isolatie	dakisolatie, muurisolatie, vloerisolatie, dubbel glas

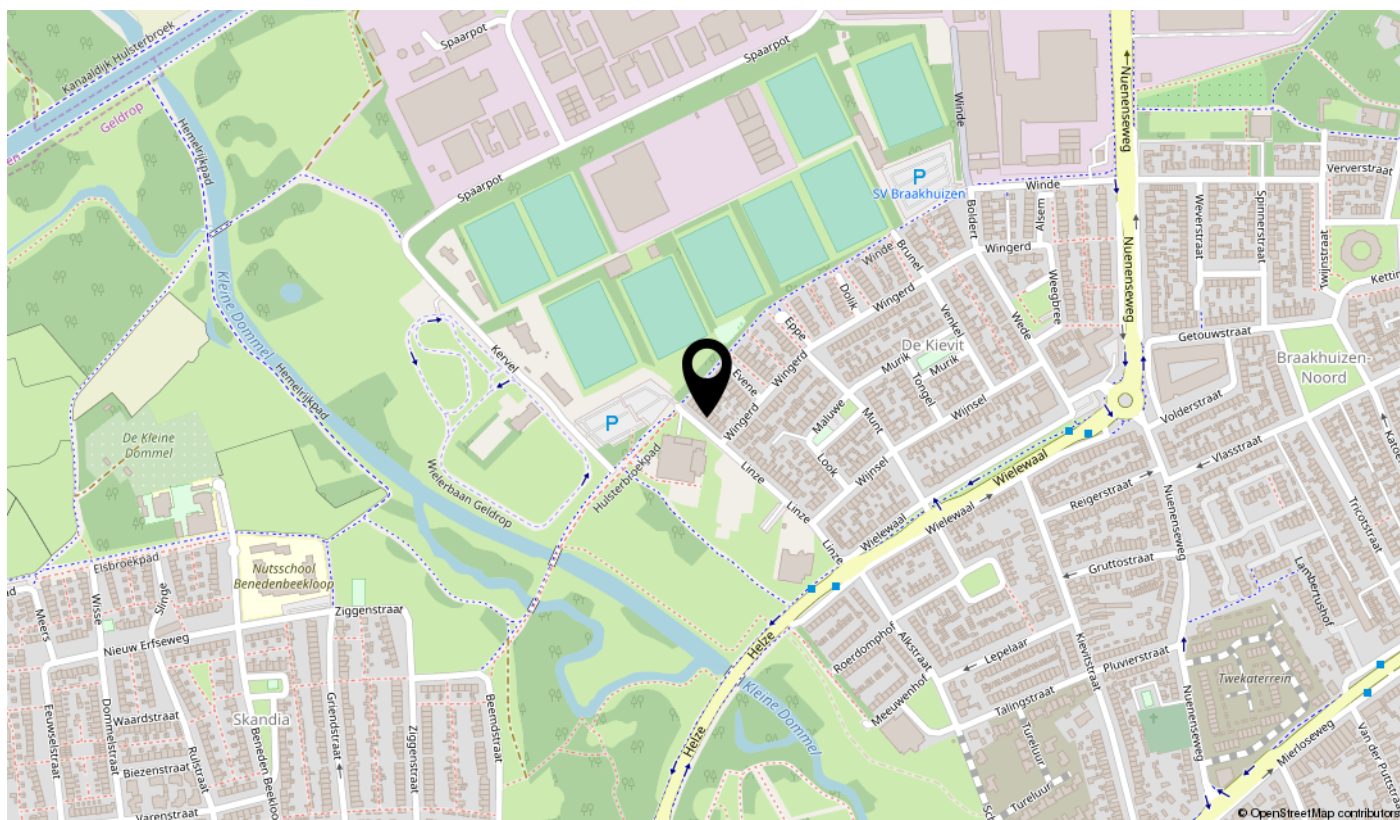

## LINZE 32, GELDROP

Op een rustige kindvriendelijke locatie gelegen, goed onderhouden middenwoning met royale tuinkamer, dakkapel, kunststof kozijnen met HR++ beglazing, terrasoverkappingen en royale GARAGE. De woning beschikt over energielabel A++, dus zeer energiezuinig, en is gelegen aan de rand van natuurgebied "de kleine Dommel" op steenworp afstand van een basisschool en sportaccommodaties.





## BIJZONDERHEDEN

- Nette en goed onderhouden woning.
- Kunststof kozijnen met HR++ beglazing.
- 14 zonnepanelen (2022).
- Hybride warmtepomp.
- Energielabel A++.
- Fraaie aluminium serre met vloerverwarming.
- Onderhoudsvriendelijke tuin met 2 terrasoverkappingen.
- Ruime garage met elektrische deur en bereikbaar met auto.
- 4 ruime slaapkamers.
- Slaapkamers op 1e verdieping voorzien van elektrische rolluiken.
- De woning is fraai gelegen aan natuurgebied "de kleine Dommel".
- Gelegen op een kindvriendelijke locatie met veel parkeergelegenheid.
- Nabij school en sportaccommodatie.

# BEGANE GROND

## Entree/hal

Entree/hal met de vernieuwde meterkast (11 groepen + aardlekschakelaar), toiletruimte met vrijhangend closet en fonteintje, trapopgang en toegang tot de keuken.

## Keuken

Moderne half open keuken met keukenblok in hoekopstelling voorzien van 5 pits gasfornuis, afzuigkap, vaatwasser (2026), combi-magnetron/oven, koel-/vriescombinatie, close-in boiler en natuurstenen aanrechtblad. Vanuit de keuken is de praktische kelder bereikbaar.

## Woonkamer

Net afgewerkte woonkamer (ca. 30m<sup>2</sup>) met eikenhouten vloer, spachtelputz wandafwerking, schuurwerkplafond met sierlijsten. Aan de voorzijde heeft de woning een elektrisch rolluik

## Serre

In open verbinding met de woonkamer is een aluminium serre (6.17 x 2.83m) geplaatst, deze heeft een plavuizenvloer met vloerverwarming, inbouwverlichting, een schuifpui met HR+ beglazing en een loopdeur naar de tuin.





Do  
more  
of  
what  
makes  
you  
happy



**WOONKAMER**





**WOONKAMER**





**WOONKAMER**





**KEUKEN**





**SERRE**





**SERRE**



# TUIN

Onderhoudsarme tuin met sierbestrating, kunstgras en achterom.

Tevens zijn er 2 overdekte terrassen, waarvan 1 met lichtkoepel, aanwezig. Dus keuze waar u wilt gaan zitten.







**TUIN**





**TUIN**



# 1E VERDIEPING

Overloop met toegang tot 3 slaapkamers, de badkamer en met trapopgang naar 2e verdieping.

## Slaapkamer 1

Aan de achterzijde gelegen ouderslaapkamer van 4.03 x 4.05m. met laminaatvloer, schuurwerkplafond en kunststof kozijnen met HR++ glas, hor en elektrisch te bedienen rolluiken.

## Slaapkamer 2

Aan de voorzijde gelegen slaapkamer van 2.99 x 3.62m. eveneens met laminaatvloer, schuurwerkplafond en kunststof kozijnen met HR++ glas, hor en elektrisch te bedienen rolluiken. Vanuit deze kamer is het balkon direct toegankelijk.

## Slaapkamer 3

Aan de voorzijde gelegen slaapkamer van 2.99 x 2.65m. met laminaatvloer, schuurwerkplafond en kunststof kozijnen met HR++ glas, hor en elektrisch te bedienen rolluiken. Vanuit deze kamer is het balkon direct toegankelijk.

## Badkamer

Aan de achterzijde gelegen geheel betegelde badkamer met ligbad met spatscherm, vrijhangend closet en wastafelmeubel.





# GARAGE

Achter op het perceel staat een vrijstaande stenen garage in spouwmuur gebouwd en voorzien van elektra en een elektrische roldeur. De garage is met de auto bereikbaar.







# SLAAPKAMER 1





## SLAAPKAMER 2





# SLAAPKAMER 3





**BADKAMER**



# 2E VERDIEPING

Middels vaste trap te bereiken 2e verdieping met op de voorzolder de aansluitingen ten behoeve van de wasapparatuur, de hybride warmtepomp (merk: WeHeat, bouwjaar: 2025) en HR combi-ketel (merk: Remeha Calenta, bouwjaar: 2015) Tevens is hier een airconditioning (2019) geplaatst. De tweede verdieping is geheel voorzien van een laminaatvloer en er is extra bergruimte achter de knieschotten.

## Slaapkamer 4

Grote vierde slaapkamer van 2.96 x 5.14m. met laminaatvloer, kunststof dakkapel met HR++ glas en ook hier is er extra bergruimte achter de knieschotten.









**SLAAPKAMER 4**







<b>12345</b> Perceelnummer	Deze kaart is noordgericht	Schaal 1: 500	
<b>25</b> Huisnummer	Vastgestelde kadastrale grens	Kadastrale gemeente Geldrop	
	Voorlopige kadastrale grens	Sectie C	
	Administratieve kadastrale grens	Perceel 3169	

De afmetingen en de openbare registers behoudt zich de intellectuele eigendomsrechten waaronder het auteursrecht en het databankenrecht.

# KADASTRALE KAART



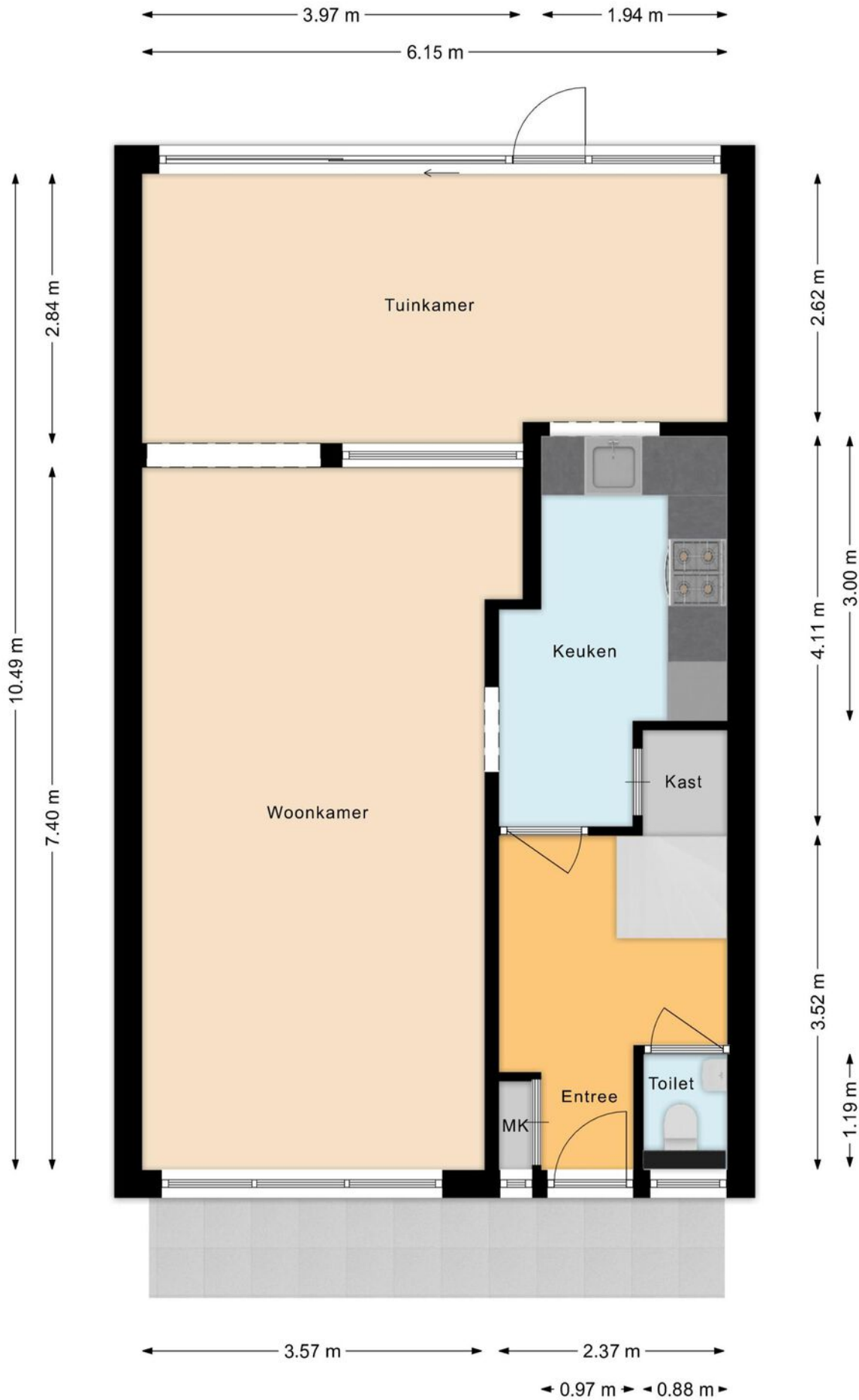

**BEGANE GROND**



**EERSTE VERDIEPING**

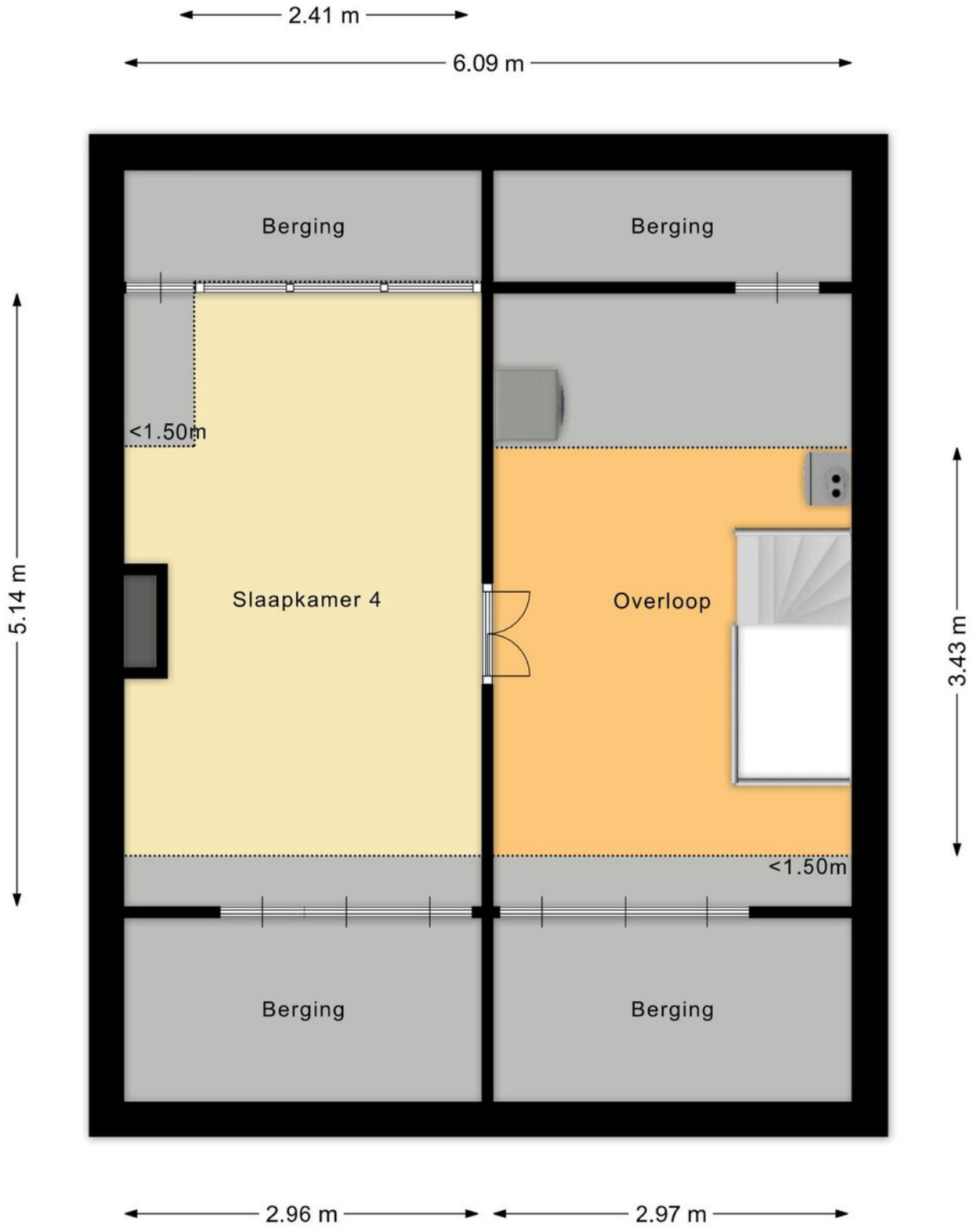

**TWEEDE VERDIEPING**

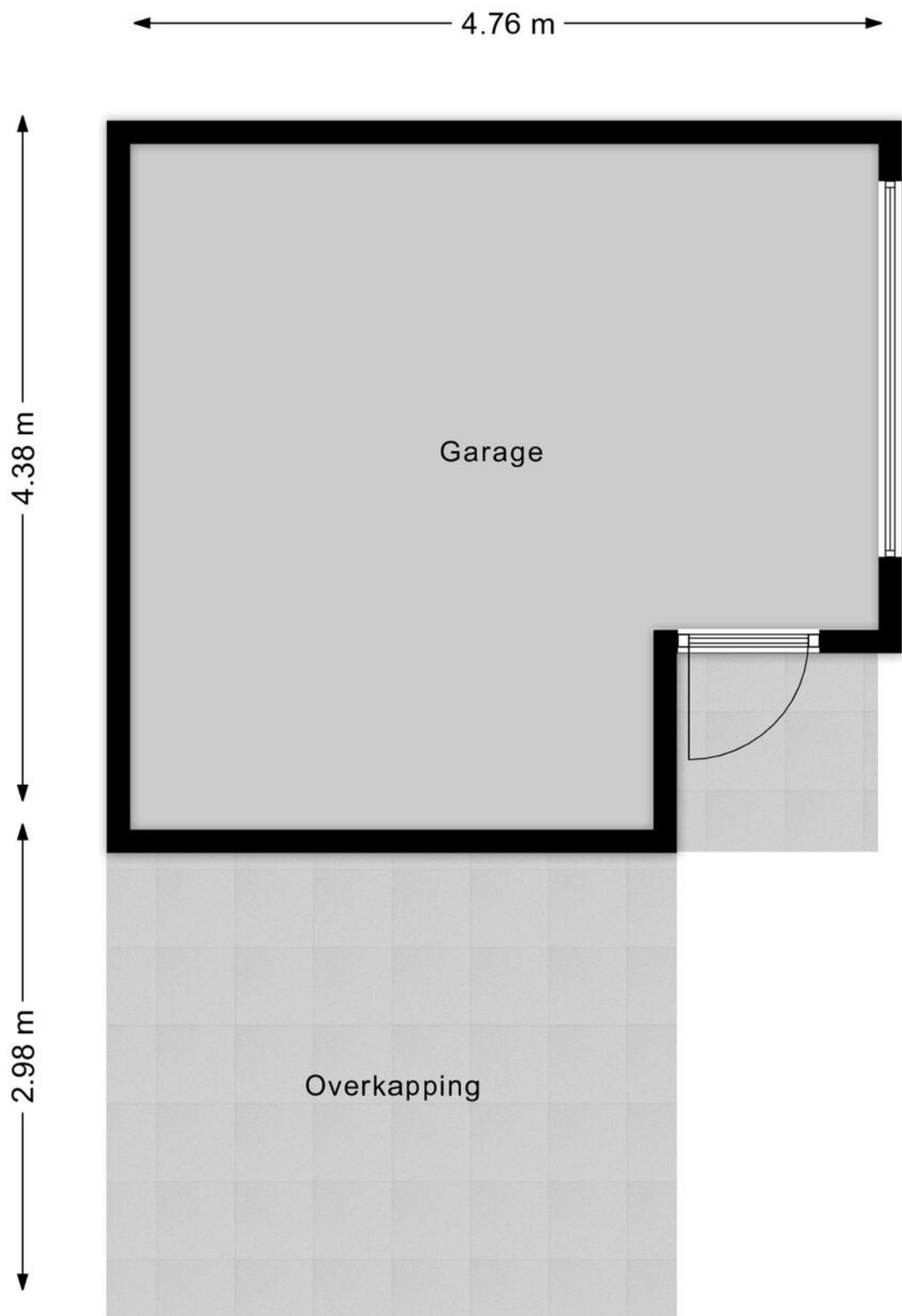

**GARAGE**

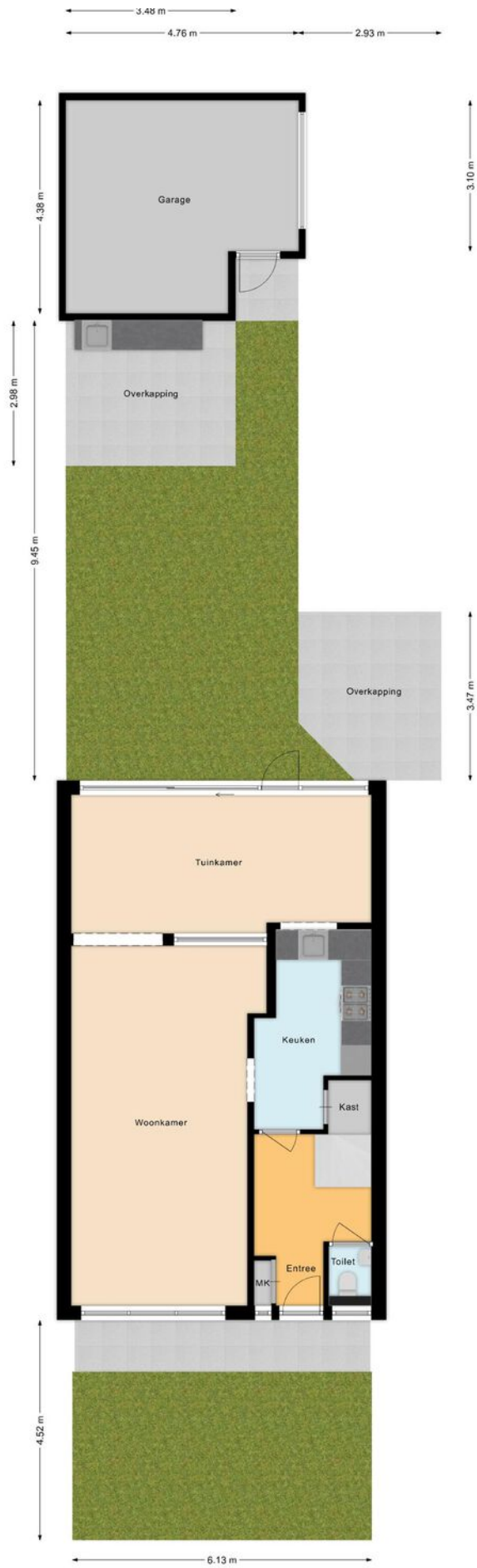

# SITUATIE



# LIJST VAN ZAKEN

Voor de onderstaande zaken - ongeacht of ze roerend dan wel onroerend zijn - geldt dat ze soms wel en soms niet in de woning achterblijven.

Beschrijving zaken	Blijft achter	Gaat mee	Ter overname	NVT
<b>Woning - Interieur</b>				
(Voorzet) openhaard met toebehoren				X
Allesbrander				X
Houtkachel				X
(Gas)kachels	X			
Designradiator(en)	X			
Radiatorafwerking	X			
Verlichting, te weten				
- inbouwspots/dimmers	X			
- opbouwspots/armaturen/lampen/dimmers	X			
- losse (hang)lampen				X
- Smart lamps		X		
- Normal lamps	X			
(Losse)kasten, legplanken, te weten				
-				X
-				X
Raamdecoratie/zonwering binnen, te weten				
- gordijnrails	X			
- gordijnen	X			
- overgordijnen				X
- vitrages				X
- rolgordijnen				X
- lamellen	X			
- jaloezieën				X
- (losse) horren/rolhorren	X			
-				X
-				X

# LIJST VAN ZAKEN

Voor de onderstaande zaken - ongeacht of ze roerend dan wel onroerend zijn - geldt dat ze soms wel en soms niet in de woning achterblijven.

Beschrijving zaken	Blijft achter	Gaat mee	Ter overname	NVT
<b>Vloerdecoratie, te weten</b>				
- vloerbedekking	X			
- parketvloer				X
- houten vloer(delen)	X			
- laminaat	X			
- plavuizen	X			
-				X
-				X
<b>Overig, te weten</b>				
- spiegelwanden			X	
- schilderij ophangstelsel				X
- 1 Couch, 1 TV rack, 1 coffee table, 1 dinner table, 6 chairs, 1 display cabinet, 1 buffet cabinet, 1 big wall mirror (located on top of the buffet cabinet), 1 small black cabinet, 1 black fridge for drinks			X	
- All furniture from the office			X	
- All furniture from all bedrooms			X	
- Both wash and dryer machines (located in the attic)			X	
<b>Woning - Keuken</b>				
Keukenblok (met bovenkasten)	X			
<b>Keuken (inbouw)apparatuur, te weten</b>				
- kookplaat				X
- (gas)fornuis	X			
- afzuigkap	X			
- magnetron				X
- oven				X
- combi-oven/combimagnetron	X			

# LIJST VAN ZAKEN

Voor de onderstaande zaken - ongeacht of ze roerend dan wel onroerend zijn - geldt dat ze soms wel en soms niet in de woning achterblijven.

Beschrijving zaken	Blijft achter	Gaat mee	Ter overname	NVT
- koelkast				X
- vriezer				X
- koel-vriescombinatie	X			
- vaatwasser	X			
- Quooker				X
- koffiezetapparaat		X		
- Big Freezer located in the garage			X	
- Both wash and dryer machines			X	
Keukenaccessoires, te weten				
-				X
-				X
-				X
-				X
-				X
-				X
-				X
-				X
<b>Woning - Sanitair/sauna</b>				
Sauna met toebehoren				X
				X
				X
Toilet met de volgende toebehoren				
- toilet	X			
- toiletrolhouder	X			
- toiletborstel(houder)				X
- fontein				X
-				X
-				X

# LIJST VAN ZAKEN

Voor de onderstaande zaken - ongeacht of ze roerend dan wel onroerend zijn - geldt dat ze soms wel en soms niet in de woning achterblijven.

Beschrijving zaken	Blijft achter	Gaat mee	Ter overname	NVT
Badkamer met de volgende toebehoren				
- ligbad	X			
- jacuzzi/whirlpool				X
- douche (cabine/scherm)	X			
- stoomdouche (cabine)				X
- wastafel	X			
- wastafelmeubel	X			
- planchet				X
- toiletkast				X
- toilet	X			
- toiletrolhouder	X			
- toiletborstel(houder)				X
-				X
-				X
<b>Woning - Exterieur/installaties/ veiligheid/energiebesparing</b>				
Schotel/antenne				X
Brievenbus	X			
Kluis				X
(Voordeur)bel	X			
Alarminstallatie				X
(Veiligheids)sloten en overige inbraakpreventie				X
Rookmelders				X
(Klok)thermostaat	X			
Airconditioning	X			
Screens				X
Rolluiken	X			
Zonwering buiten				X

# LIJST VAN ZAKEN

Voor de onderstaande zaken - ongeacht of ze roerend dan wel onroerend zijn - geldt dat ze soms wel en soms niet in de woning achterblijven.

Beschrijving zaken	Blijft achter	Gaat mee	Ter overname	NVT
Telefoonaansluiting/internetaansluiting				X
Veiligheidsschakelaar wasautomaat				X
Waterslot wasautomaat				X
Zonnepanelen	X			
Oplaadpunt elektrische auto				X
				X
				X
				X
				X
Warmwatervoorziening, te weten				
- CV-installatie	X			
- boiler	X			
- geiser				X
-				X
-				X
-				X
Isolatievoorzieningen (voorzetramen/ radiatorfolie etc.), te weten				
- Double Glasses	X			
- Wall Insulation	X			
<b>Tuin - Inrichting</b>				
Tuinaanleg/bestrating	X			
Beplanting	X			
				X
<b>Tuin - Verlichting/installaties</b>				
Buitenverlichting			X	

# LIJST VAN ZAKEN

Voor de onderstaande zaken - ongeacht of ze roerend dan wel onroerend zijn - geldt dat ze soms wel en soms niet in de woning achterblijven.

Beschrijving zaken	Blijft achter	Gaat mee	Ter overname	NVT
Tijd- of schemerschakelaar/ bewegingsmelder				X
				X
<b>Tuin - Bebouwing</b>				
Tuinhuis/buitenberging				X
Kasten/werkbank in tuinhuis/berging			X	
(Broei)kas				X
Porch + plastic cover, all furniture (table and all chairs + cabinet), both fridges (for drinks and wine), all garage cabinets (gray and white) + 1 tyre shelf + 1 wall bike mount		X		
1 Heater placed in the porch's wall, 1 gym equipment (Bowflex Extreme) + some gym stuff			X	
<b>Tuin - Overig</b>				
Overige tuin, te weten				
- (sier)hek				X
- vlaggenmast(houder)				X
- All lounge sets and their tables			X	
- 1 Kamado 23" BBQ + 1 Fridge for drinks + 1 Fridge for wine			X	
<b>Overig - Contracten</b>				
CV: Nee				
Boiler: Nee				
Zonnepanelen: Nee				

# EXTRA TOELICHTING OVER HET KOPEN VAN EEN HUIS

## Bezichtiging

Een bezichtiging helpt om een volledig beeld te krijgen van de woning. We maken hiervoor graag een afspraak. Laat je ons enkele dagen na de rondleiding weten wat je van het huis vindt? Zowel wij als de verkoper horen dit graag.

## Onderzoeksplicht

Wil je na de bezichtiging een bod uitbrengen, dan is het van groot belang om eerst goed onderzoek te doen naar alle aspecten die bij de aankoop een rol spelen. We gaan er vanuit dat je al deze facetten goed onderzocht hebt. Niet alleen de informatie die wij je hebben gegeven, maar bijvoorbeeld ook je financiële mogelijkheden en eventuele vragen aan de gemeente.

## Bod uitbrengen

Bij het uitbrengen van een bod hoort:

- Geboden koopsom
- Datum van aanvaarding
- Wel of geen overname roerende zaken en zo ja welke
- Wel of geen ontbindende voorwaarden en zo ja welke

Als bieder krijg je niet automatisch een ontbindende voorwaarde voor de financiering. Als je dit wenst, geef dan aan dat je hier een beroep op doet en voor welk bedrag. Over ontbindende voorwaarden moeten partijen het eens zijn vóór de koop. Pas als beide partijen akkoord zijn over niet alleen de prijs maar ook alle ontbindende voorwaarden vindt de koop plaats. Voor een objectief en onafhankelijk advies over de financiering kun je bij onze hypotheekadviseur terecht. Dit eerste adviesgesprek is altijd gratis en geheel vrijblijvend.

## Waarborgsom/bankgarantie

De koper stort (tenzij anders overeengekomen) als waarborg een bedrag van 10% van de koopsom op de rekening van de notaris van zijn keuze. Als alternatief geldt een bankgarantie van een Nederlandse bankinstelling.

## Koopovereenkomst

Kin Makelaars maakt de koopovereenkomst op conform de standaard van de NVM, de Consumentenbond en de Vereniging Eigen Huis. Tenzij anders overeengekomen ondertekenen en retourneren beide partijen dit document binnen 5 werkdagen.

## Drie dagen bedenktijd

Iedere particuliere koper die een woning koopt krijgt drie dagen bedenktijd. In dit tijdsbestek is het mogelijk om de overeenkomst ongedaan te maken. Deze bedenktijd is wettelijk geregeld.

Deze termijn begint zodra de koper de getekende overeenkomst (of een kopie daarvan) ontvangt en dit bevestigt.

De bedenktijd is alleen van toepassing op de aankoop van een woonruimte voor eigen gebruik en geldt slechts éénmaal. De koop is pas gesloten als deze schriftelijk is vastgelegd en door beide partijen ondertekend.

## Registers

De partijen hebben de mogelijkheid om het object in te schrijven in de openbare registers. Dit biedt partijen bescherming tegen eventueel later gelegd beslag op het registergoed.

## Asbestclausule

Sinds 1 juli 1993 is de verkoop en verwerking van asbesthoudende materialen in Nederland verboden. De kans bestaat dat een woning van voor die tijd asbesthoudende materialen bevat. Bij mogelijke aanwezigheid van asbest in de woning is de 'asbestclausule' van kracht. Deze is als volgt geformuleerd: "Aan koper is bekend dat in de onroerende zaak asbest kan zijn verwerkt. Bovendien verklaart koper ermee bekend te zijn dat het ten tijde van de bouw of renovatie van het verkochte normale praktijk was asbesthoudende materialen te verwerken. Koper aanvaardt de eventuele aanwezigheid van die materialen in het verkochte. Koper vrijwaart verkoper voor enige aanspraak uit dien hoofde." De makelaar vertelt of de asbestclausule van toepassing is.

### Ouderdomsclausule

In de koopovereenkomst kan bij oudere woningen een ouderdomsclausule worden opgenomen. Dit betekent dat de eisen voor de bouwkwaliteit aanzienlijk lager liggen dan die voor nieuwe woningen.

### Feitelijk gebruik

Wanneer een woning door verkoper is geërfd of langdurig is verhuurd, is mogelijk de clausule met betrekking tot feitelijk gebruik van toepassing. Of dit het geval is, weet de makelaar. Bij deze clausule attendeert de verkoper de koper uitdrukkelijk op het feit dat hij het verkochte nooit zelf feitelijk heeft gebruikt. Het is daarom niet mogelijk om de koper te informeren over eigenschappen van of gebreken aan het verkochte. In dit kader komen partijen overeen dat dergelijke eigenschappen of gebreken voor risico en rekening van koper komen. Bij de vaststelling van de koopsom is hiermee rekening gehouden. Om dit risico voor koper te beperken, heeft verkoper koper in de gelegenheid gesteld een bouwkundige inspectie uit te voeren.

### Toelichtingclausule NEN2580

De meetinstructie is gebaseerd op de NEN 2580. De Meetinstructie is bedoeld om een meer eenduidige manier van meten toe te passen voor het geven van een indicatie van de gebruiksoppervlakte. maatvoeringen t.a.v. plattegronden inhouds- en oppervlaktematen zijn bij benadering vastgesteld, veelal in een meetrapport. De meetinstructie sluit verschillen in de meetuitkomsten niet volledig uit, door bijvoorbeeld interpretatieverschillen, afrondingen of beperkingen bij het uitvoeren van de meting. Uitgangspunt blijft altijd: "wat je ziet is wat je koopt" en de objectinformatie is van lagere prioriteit. Koper is in gelegenheid gesteld om deze maten op of na te meten en vrijwaart verkoper en diens makelaar van elke aansprakelijkheid wanneer hier toch afwijkingen in zouden voorkomen.

### Energielabel

Elke verkoper is bij wet verplicht een definitief energielabel te overhandigen bij de eigendomsoverdracht van de woning. Wie bij levering niet over een energielabel beschikt, riskeert een sanctie.

### Verantwoording

De gegevens in deze brochure zijn met zorg verzameld. Daarbij is de grootst mogelijke nauwkeurigheid nagestreefd. Wij zijn daarbij voor een groot deel afhankelijk van informatie van derden. Voor de juistheid van de gegevens aanvaarden wij noch de verkoper enige aansprakelijkheid. Aan deze informatie kunnen dan ook geen rechten worden ontleend. Heb je na het lezen van deze bijlage nog vragen, neem dan contact op met de makelaar.

### Tenslotte

Een huis kopen doe je niet iedere dag. Verzeker je ervan dat alle belangrijke zaken aan bod komen. Schroom dus niet om onze makelaar tekst en uitleg te vragen over de woning en de (aankoop)procedure. We beantwoorden je vragen met alle plezier.



**Heb je vragen over deze woning?  
Wij staan voor je klaar!**

**Vestiging Geldrop  
Korte Kerkstraat 6a 5664 HG GELDROP  
Tel: 040 - 7 200 722  
geldrop@kinmakelaars.nl**

# KIN MAKELAARS

## JOUW MAKELAAR IN DE REGIO

### KIN Makelaars zet je op voorsprong

Verkopen doe je samen, dat is al sinds de start het credo van Kin Makelaars. We horen graag wat je wensen zijn en doen er alles aan om deze te vervullen. Verkopen of verhuren tegen de condities zoals jij die voor ogen hebt. Jij beslist, wij creëren de optimale omstandigheden.

Daar ligt het onderscheid van Kin Makelaars: professioneel bemiddelen en klanten op voorsprong zetten. Met naast de bouwkundige bagage een uitstekende kennis van de lokale én regionale woningmarkt. Bij koop, bij huur en bij officiële taxaties. Vijfendertig jaar ervaring in vastgoed, hypotheek en verzekeringen.

### De nummer 1 in de regio

Luchtkastelen bouwen en gouden bergen beloven kan iedereen, maar aan een eerlijk en betrouwbaar advies heb je het meest. Enthousiast als het kan, voorzichtig als het moet: dat is waar KIN voor staat. Omdat niemand baat heeft bij een verkeerde keuze. In alle bescheidenheid: Kin Makelaars heeft een reputatie hoog te houden. De nummer 1 makelaar van Noord – Brabant, nummer 10 op de nationale ranglijst en – misschien wel het allerbelangrijkste objectieve kenmerk – een gemiddelde klanttevredenheid van 8,5 op Funda.

### Mensenwerk en slimme marketing

De kracht van KIN zit hem in de mensen, maar ook in de marktwerking. Onder andere met professionele video's, hoogtefoto's en met regelmaat drones laten we woningen extra opvallen binnen het aanbod op Funda. Op Facebook hebben we duizenden volgers. En ook middels onze digitale nieuwsbrief met 24.000 abonnees weten we potentiële kopers op een andere manier te bereiken.

### Actief in de regio Breda, Dongen, Geldrop, Gilze-Rijen, Tilburg en Waalwijk

KIN is in de regio volop vertegenwoordigd. Toch beschikt ieder kantoor over een compact team waarbij maatservice, loyaliteit en persoonlijke aandacht centraal staan. Met vaste contactpersonen, korte communicatielijnen en veelvuldig onderling contact. Met het marktgebied van alle vestigingen als surplus.

### Gratis waardebeoordeling

Verhuisplannen? Dan leggen we graag uit hoe we jou op voorsprong kunnen zetten. Bel ons voor een gratis waardebeoordeling en we komen vrijblijvend bij je langs. Maar je bent uiteraard ook van harte welkom op onze vestigingen.

### Verzekeringen en Hypotheken

Besteed voldoende aandacht aan je hypotheek. Het afsluiten van een goede hypotheek is immers waarschijnlijk de belangrijkste financiële beslissing in je leven. Informeer bij de makelaar naar de beste hypotheekadviseur bij jou in de buurt. We helpen je daar graag bij!





## WONEN IN GELDROP

Geldrop is met ruim 28.000 inwoners een flink Brabants dorp omringd door veel natuur zoals de Strabrechtse Heide en de Gijzenrooise Zegge. Geldrop is gelegen aan het Eindhovens kanaal en wordt doorsneden door de Kleine Dommel die een prachtig groen lint vormt door het dorp.

Ondanks dat Eindhoven op nog geen 6 kilometer van Geldrop ligt heeft Geldrop alle voorzieningen zoals een groot winkelgebied, voldoende horeca, een ziekenhuis, diverse basisscholen en een middelbare school. Tevens zijn er tal van (sport)verenigingen en een zwembad.

Door haar eigen NS-station en een strategische ligging ten opzichte van Eindhoven, Helmond, de Brainport en de A67 richting Venlo en Antwerpen zijn ook de voorzieningen buiten Geldrop snel en goed bereikbaar.



PEIJNENBURG

NKEN B





# KIN MAKELAARS JOUW MAKELAAR IN DE REGIO



Tot ziens in één van onze vestigingen in de regio of  
in jouw toekomstige woning!

[www.kinmakelaars.nl](http://www.kinmakelaars.nl)

KIN MAKELAARS VESTIGINGEN



**KIN**  
MAKELAARS

#### Breda

Korte Ploegstraat 19  
4818 EM BREDA  
Tel. 076 - 5 221 221  
[breda@kinmakelaars.nl](mailto:breda@kinmakelaars.nl)

#### Dongen

Hoge Ham 93  
5104 JC DONGEN  
Tel. 0162 - 726 926  
[dongen@kinmakelaars.nl](mailto:dongen@kinmakelaars.nl)

#### Geldrop

Korte Kerkstraat 6A  
5664 HG GELDROP  
Tel. 040 - 7 200 722  
[geldrop@kinmakelaars.nl](mailto:geldrop@kinmakelaars.nl)

#### Gilze

Raadhuisstraat 11E  
5126 CK GILZE  
Tel. 0161 - 244 844  
[gilze@kinmakelaars.nl](mailto:gilze@kinmakelaars.nl)

#### Rijen

Hoofdstraat 27  
5121 JA RIJEN  
Tel. 0161 - 244 844  
[rijen@kinmakelaars.nl](mailto:rijen@kinmakelaars.nl)

#### Tilburg

Bredaseweg 219-01  
5038 NE TILBURG  
Tel. 013 - 5 339 339  
[tilburg@kinmakelaars.nl](mailto:tilburg@kinmakelaars.nl)

#### Waalwijk

Grotestraat 299  
5141 JT WAALWIJK  
Tel. 0416 - 724 888  
[waalwijk@kinmakelaars.nl](mailto:waalwijk@kinmakelaars.nl)