



Hanikerweg 3, 5943 NA Lomm



Vraagprijs € 625.000,- kosten koper



Omschrijving

Wonen in Lomm

Het agrarische dorp Lomm is gelegen ca 7 km ten Noorden van Venlo, tussen de kerkdorpen Velden en Arcen en behoort met ingang van 1 januari 2010 tot de gemeente Venlo. In de nabij gelegen natuurgebieden "De Ravenvennen" en "Maasduinen", vindt u kilometers wandel- en ruiterspaden. Lomm is zeer centraal gelegen. Zo bent u binnen enkele autominuten op de snelwegen A67 richting Eindhoven en de A73 Nijmegen – Roermond.

Locatie

De Hanikerweg is een zijstraat van de Rijksstraatweg, gelegen aan de Noord-Oost kant van het dorp Lomm. Zowel de dorpen Arcen en Velden zijn binnen enkele fietsminuten bereikbaar. In deze dorpen vindt u alle primaire voorzieningen, zoals een basisschool, winkels, diverse horecagelegenheden en (sport)verenigingen. Op ca. 50 meter afstand van de woning ligt het nieuw aangeplante en ingerichte natuurgebied Lommerbroek, waar u heerlijk het bos in kunt wandelen of paardrijden.

Beschrijving van de woning

Ideaal voor paardenliefhebbers en houders van kleinvee, deze goed onderhouden vrijstaande woning met een drietal paardenboxen, een zandpaddock en een ruime dubbele garage, geschikt voor twee auto's. In 1955 is deze woning, met een woonoppervlakte van 126 m², gebouwd op een ruim perceel van 4.925 m². De woning is voorzien van vloerisolatie, grotendeels rolluiken en kunststof kozijnen, deels met isolatieglas en deels met HR beglazing. **Indien u op zoek bent naar een ruime eengezinswoning op een groot perceel in een centrale woonomgeving, dan is een bezichtiging zeker de moeite waard!!**

Souterrain: Ideale provisiekelder, vanuit de woonkamer bereikbaar.

Begane grond: Entree. Hal met meterkast, voorzien van automatische stoppen. Ruime U vormige woonkamer met vloerverwarming, een sfeervolle houthaard en grote raampartijen voor veel lichtinval. Door zijn U-vorm, is de woonkamer flexibel en praktisch in te delen. Toegang tot de bijkeuken met wasmachineaansluiting. Moderne toiletruimte met wandcloset en fonteintje. De keuken heeft een landelijke uitstraling, met een moderne L-vormige aanrechtcombinatie, voorzien van een koelkast, een vriezer, een vaatwasser, een oven en een 5-pits gasfornuis met een RVS afzuigkap. Tot slot is er nog een separate bergruimte aanwezig met de opstelling van de Intergas CV combiketel uit 2017.

Eerste verdieping: Overloop. Drie fijne slaapkamers van resp. 9 m², 10 m² en 12 m², allen voorzien van een praktische muurkast. De moderne badkamer is uitgerust met een ligbad, met douche-unit, een wandcloset, een vaste wastafel in een fraai meubel en een designradiator.



Algemeen: Op het perceel staan een drietal paardenboxen en een ruime garage. Deze garage met sectionaal poort is volledig geïsoleerd en voorzien van kunststof kozijnen met isolatieglas, waardoor deze garage heel goed om te bouwen is tot mantelzorgwoning, (vakantie) appartement of kantoor / bedrijfsruimte. Verder is er via een vaste trap nog een ideale bergzolder bereikbaar, eveneens zeer geschikt om te verbouwen tot extra woonruimte.

Tuin: Het perceel is volledig omheind en voorzien van een zandpaddock en een weiland, ideaal voor het houden van paarden en/of kleinvee. Recentelijk is er een voedselbos met diverse fruit- en notenbomen aangeplant. Daarnaast is de tuin aangelegd met sierbestrating, graszode en volwassen bomen, struiken en planten. Tevens is er ook een eigen bron.



Kenmerken

Object gegevens	
Soort woning	Eengezinswoning
Type woning	Vrijstaande woning
Bouwjaar	1955

Maten object	
Aantal kamers	5 kamers
Aantal slaapkamers	3 slaapkamers
Inhoud woning	522 m ³
Perceel oppervlakte	4.925 m ²
Gebruiksoppervlakte woonfunctie	126 m ²

Details	
Ligging	Aan bosrand, vrij uitzicht, open ligging, in bosrijke omgeving, landelijk gelegen
Bijzonderheden	Dubbele bewoning mogelijk
Verwarming	C.V.-Ketel (Intergas, 2017)
Isolatie	Vloerisolatie, Dubbel glas
Warmwater	C.V.-Ketel
Kabel	Ja
Buitenzonwering	Grotendeels rolluiken

Tuin gegevens	
Tuin	Tuin rondom
Hoofdtuin	Tuin rondom
Kwaliteit	Normaal



Locatie

Adres gegevens	
Adres	Hanikerweg 3
Postcode / plaats	5943 NA Lomm
Provincie	Limburg

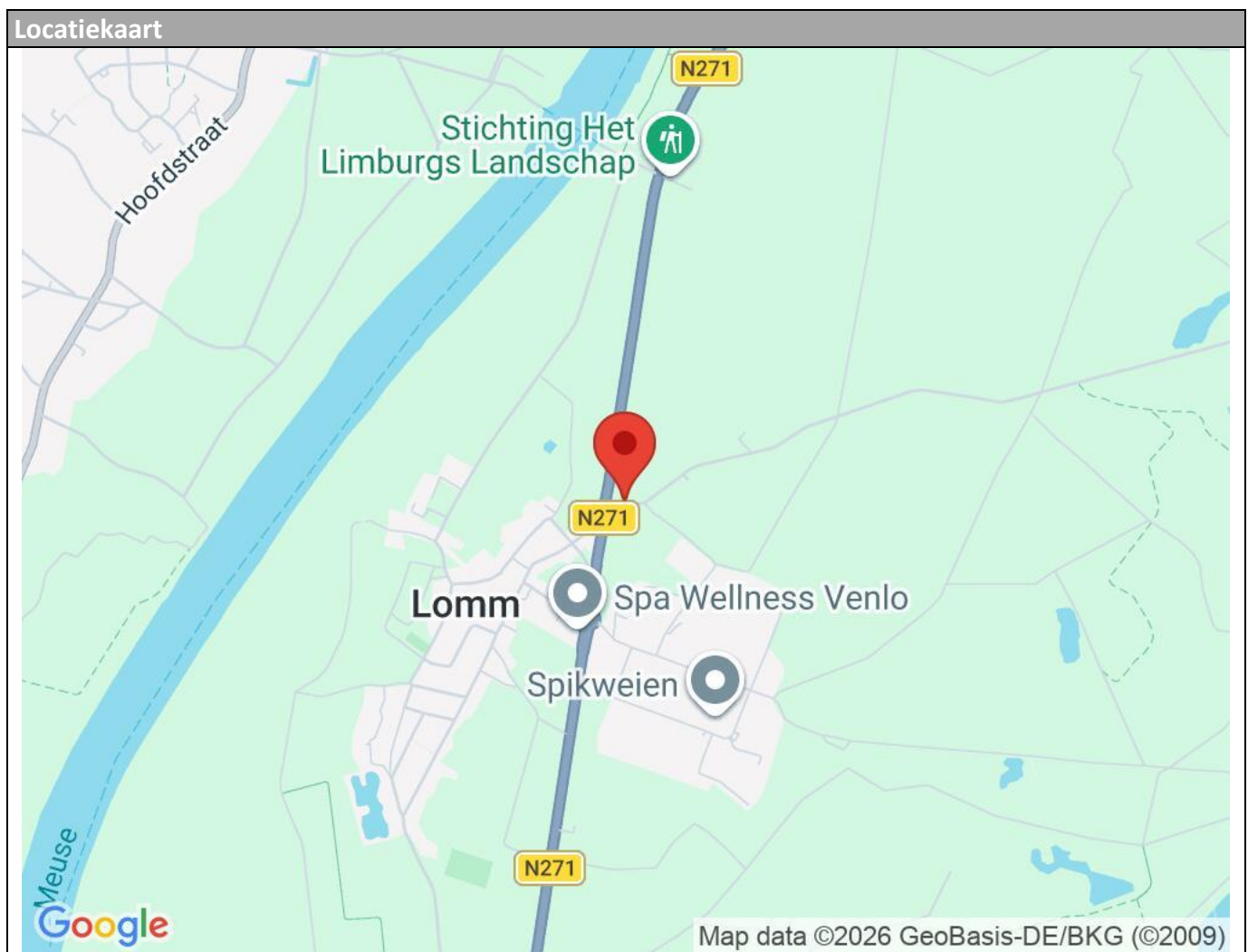



































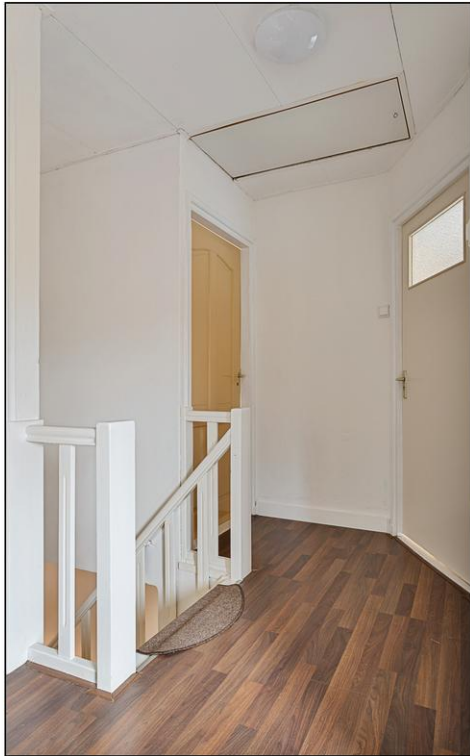



























Begane grond

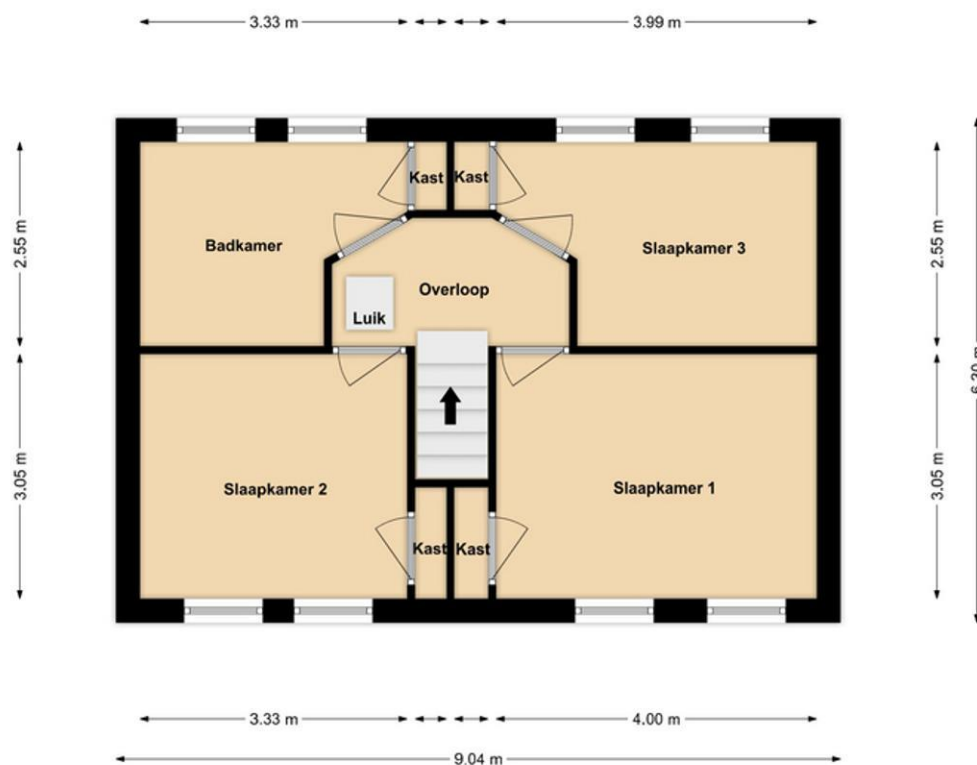

1e Verdieping

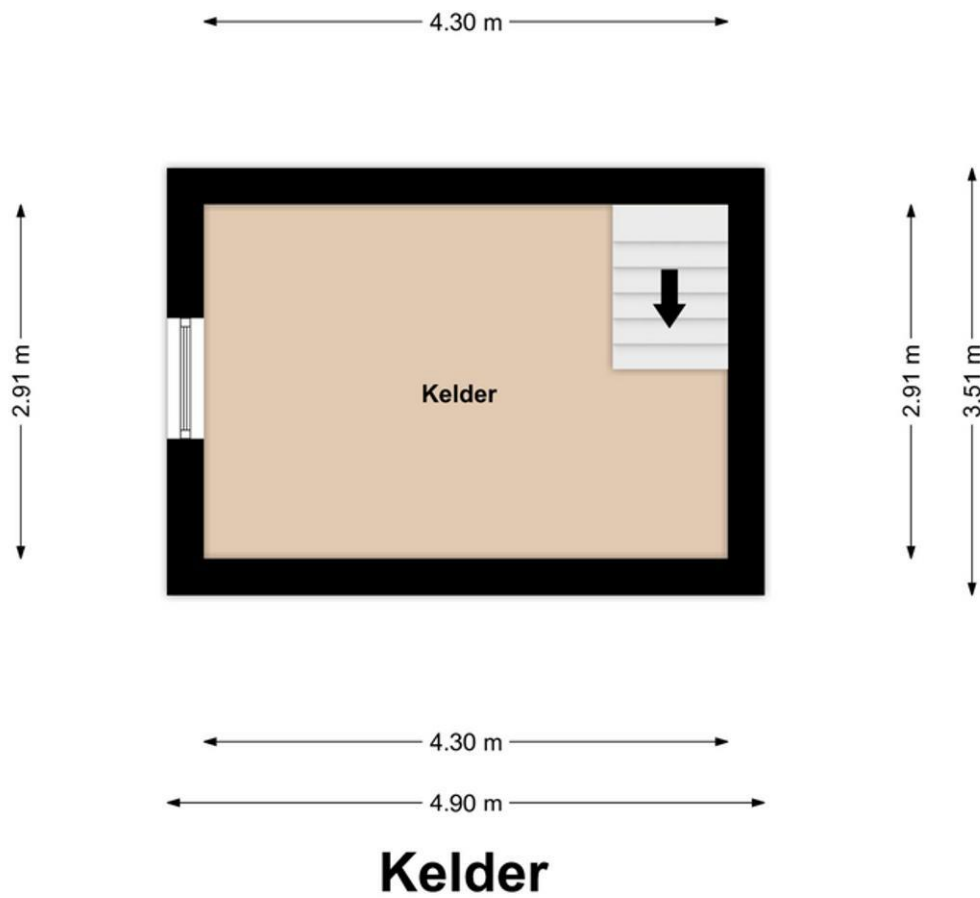

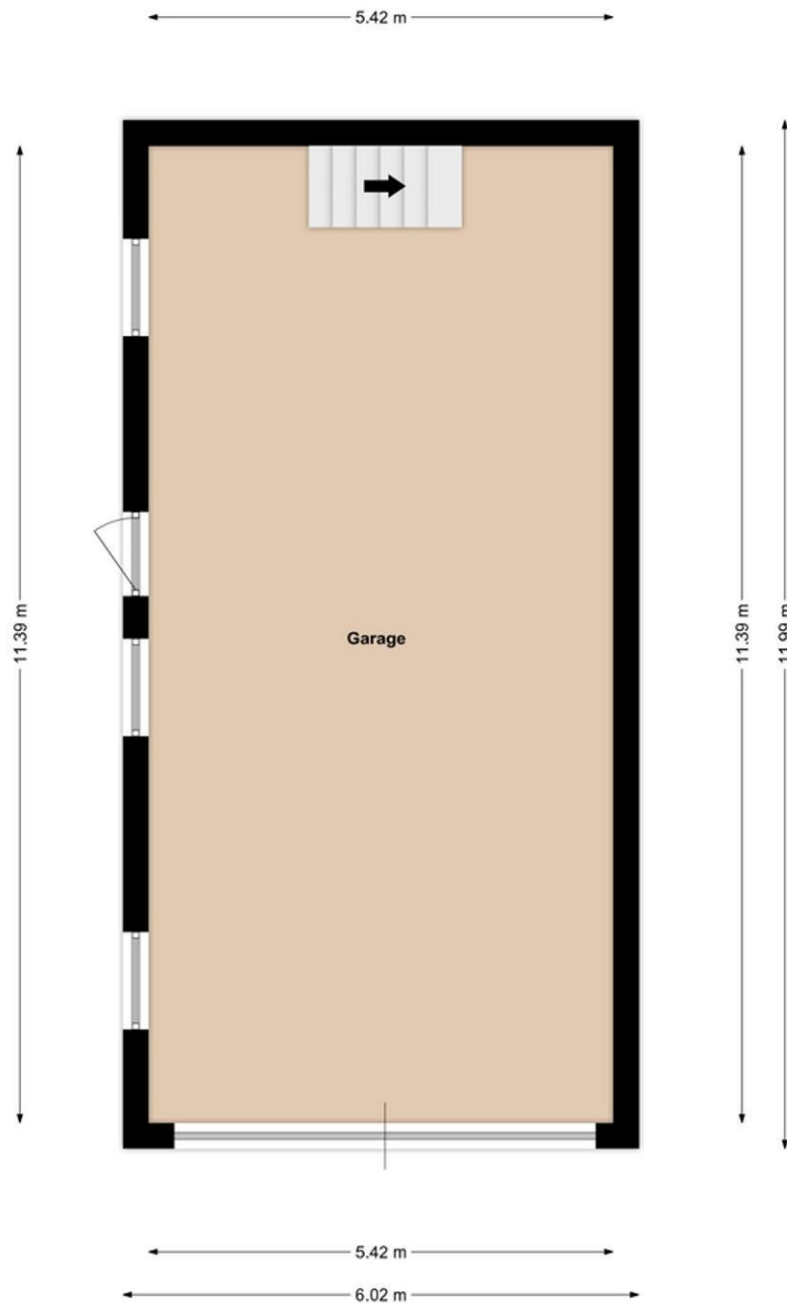

Garage

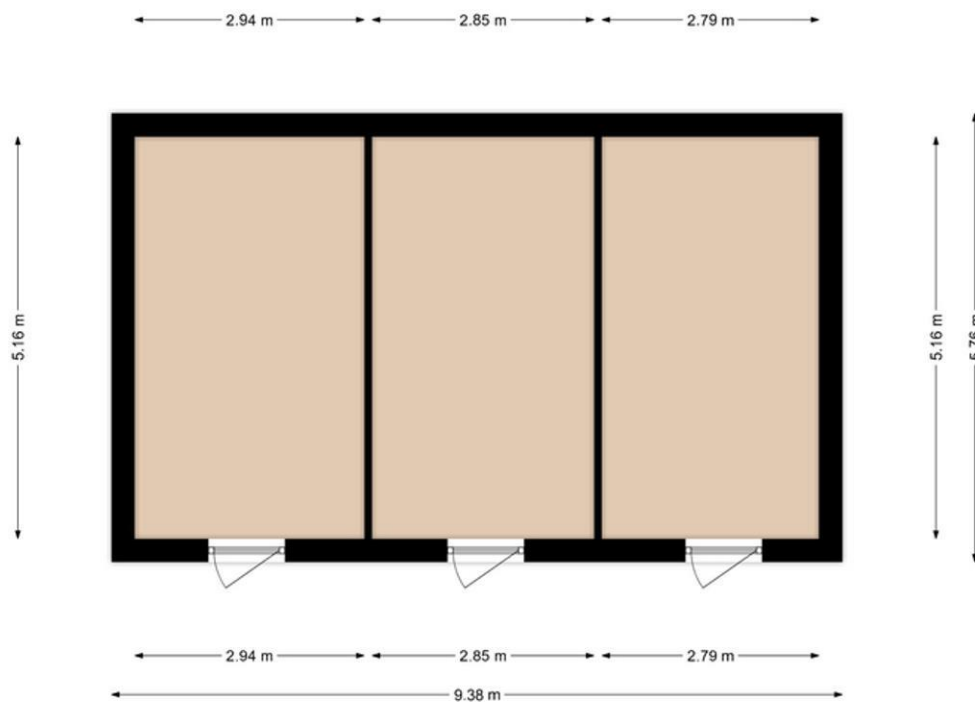

Paardenboxen



Kadastrale kaart Uw referentie: 5943NA, 3

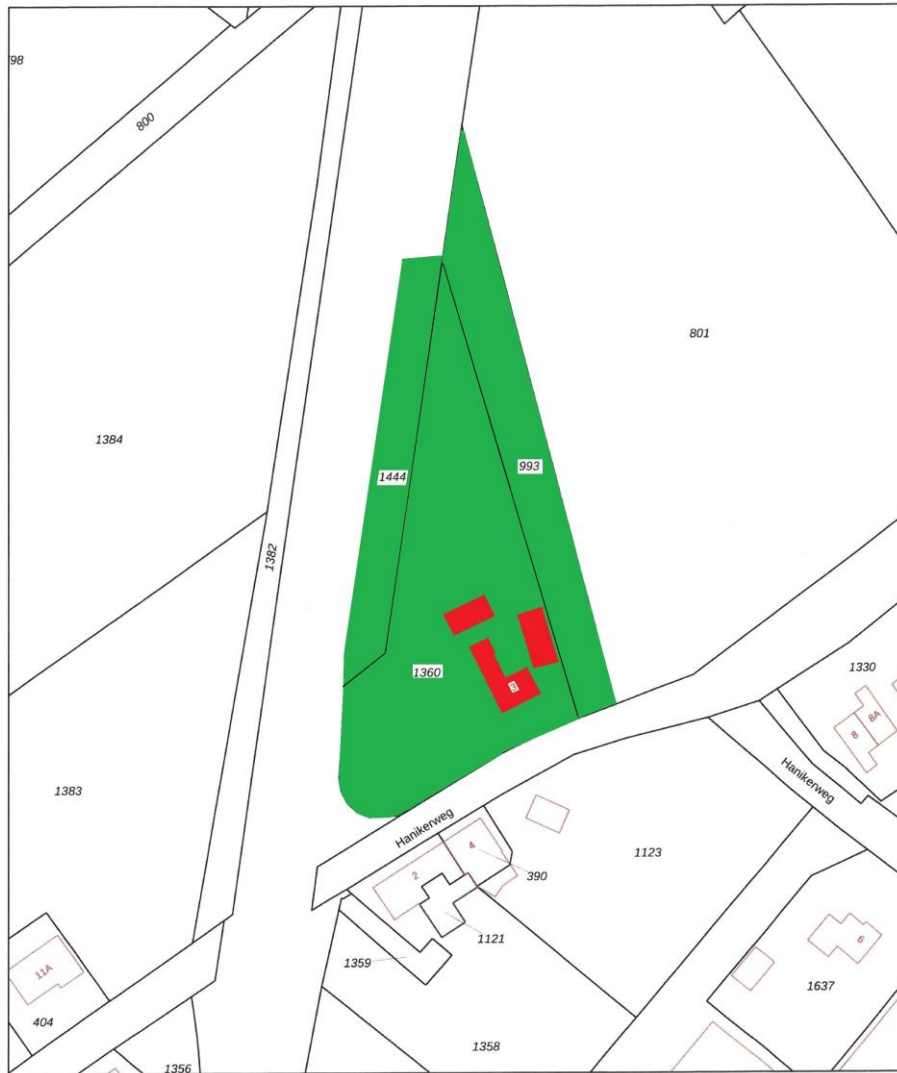

<p>12345 25</p> <p>Deze kaart is noordgericht</p> <p>Perceelnummer</p> <p>Huisnummer</p> <p>Vastgestelde kadastrale grens</p> <p>Voorlopige kadastrale grens</p> <p>Administratieve kadastrale grens</p> <p>Bebouwing</p> <p>Voor een eensklindend uittreksel, geleverd op 13 november 2024. De bewaarder van het kadaster en de openbare registers</p>	<p>Schaal 1: 1000</p> <p>Kadastrale gemeente Arcen en Velden</p> <p>Sectie F</p> <p>Perceel 1360</p> <p>Aan dit uittreksel kunnen geen betrouwbare maten worden ontleend. De Dienst voor het kadaster en de openbare registers behoudt zich de intellectuele eigendomsrechten voor, waaronder het auteursrecht en het databankenrecht.</p>	
---	--	---





Lijst van zaken

	Blijft achter	Gaat mee	Kan worden overgenomen	N.v.t.
Woning				
<i>Interieur</i>				
Verlichting, te weten:				
- Inbouwspots/dimmers	<input type="checkbox"/>	<input type="checkbox"/>	<input type="checkbox"/>	X
- Opbouwspots/armaturen/lampen/dimmers	<input type="checkbox"/>	<input type="checkbox"/>	<input type="checkbox"/>	X
- Losse (hang)lampen	<input type="checkbox"/>	X	<input type="checkbox"/>	<input type="checkbox"/>
Raamdecoratie/zonwering binnen, te weten:				
- Gordijnrails	<input type="checkbox"/>	<input type="checkbox"/>	<input type="checkbox"/>	X
- Gordijnen	<input type="checkbox"/>	<input type="checkbox"/>	<input type="checkbox"/>	X
- Overgordijnen	<input type="checkbox"/>	<input type="checkbox"/>	<input type="checkbox"/>	X
- Vitrages	<input type="checkbox"/>	<input type="checkbox"/>	<input type="checkbox"/>	X
- Rolgordijnen	<input type="checkbox"/>	<input type="checkbox"/>	<input type="checkbox"/>	X
- Lamellen	<input type="checkbox"/>	<input type="checkbox"/>	<input type="checkbox"/>	X
- Jaloezieën	<input type="checkbox"/>	<input type="checkbox"/>	<input type="checkbox"/>	X
- (Losse) horren/rolhorren	<input type="checkbox"/>	<input type="checkbox"/>	<input type="checkbox"/>	X
Vloerdecoratie, te weten:				
- Vloerbedekking	<input type="checkbox"/>	<input type="checkbox"/>	<input type="checkbox"/>	X
- Parketvloer	<input type="checkbox"/>	<input type="checkbox"/>	<input type="checkbox"/>	X
- Houten vloer(delen)	<input type="checkbox"/>	<input type="checkbox"/>	<input type="checkbox"/>	X
- Laminaat	<input type="checkbox"/>	<input type="checkbox"/>	<input type="checkbox"/>	X
- Plavuizen	X	<input type="checkbox"/>	<input type="checkbox"/>	<input type="checkbox"/>
- PVC vloer	<input type="checkbox"/>	<input type="checkbox"/>	<input type="checkbox"/>	X
(Voorzet) openhaard met toebehoren	<input type="checkbox"/>	<input type="checkbox"/>	<input type="checkbox"/>	<input type="checkbox"/>
Allesbrander	<input type="checkbox"/>	<input type="checkbox"/>	<input type="checkbox"/>	X
Houtkachel	X	<input type="checkbox"/>	<input type="checkbox"/>	<input type="checkbox"/>
(Gas)kachels	<input type="checkbox"/>	<input type="checkbox"/>	<input type="checkbox"/>	X
Designradiator(en)	<input type="checkbox"/>	<input type="checkbox"/>	<input type="checkbox"/>	X
Radiatorafwerking	<input type="checkbox"/>	<input type="checkbox"/>	<input type="checkbox"/>	X
Overige, te weten:				
- Spiegelwanden	<input type="checkbox"/>	<input type="checkbox"/>	<input type="checkbox"/>	X
- Schilderij ophangstelsel	<input type="checkbox"/>	<input type="checkbox"/>	<input type="checkbox"/>	X



	Blijft achter	Gaat mee	Kan worden overgenomen	N.v.t.
<i>Keuken</i>				
Keukenblok (met bovenkasten)	X	<input type="checkbox"/>	<input type="checkbox"/>	<input type="checkbox"/>
Keuken (inbouw)apparatuur, te weten:				
– Kookplaat	<input type="checkbox"/>	<input type="checkbox"/>	<input type="checkbox"/>	X
– (Gas) fornuis	X	<input type="checkbox"/>	<input type="checkbox"/>	<input type="checkbox"/>
– Afzuigkap	X	<input type="checkbox"/>	<input type="checkbox"/>	<input type="checkbox"/>
– Magnetron	<input type="checkbox"/>	<input type="checkbox"/>	<input type="checkbox"/>	X
– Oven	X	<input type="checkbox"/>	<input type="checkbox"/>	<input type="checkbox"/>
– Combi-oven/combimagnetron	<input type="checkbox"/>	<input type="checkbox"/>	<input type="checkbox"/>	X
– Koelkast	X	<input type="checkbox"/>	<input type="checkbox"/>	<input type="checkbox"/>
– Vriezer	X	<input type="checkbox"/>	<input type="checkbox"/>	<input type="checkbox"/>
– Koel-vriescombinatie	<input type="checkbox"/>	<input type="checkbox"/>	<input type="checkbox"/>	X
– Vaatwasser	X	<input type="checkbox"/>	<input type="checkbox"/>	<input type="checkbox"/>
– Quooker	<input type="checkbox"/>	<input type="checkbox"/>	<input type="checkbox"/>	X
– Koffiezetapparaat (inbouw)	<input type="checkbox"/>	<input type="checkbox"/>	<input type="checkbox"/>	X
<i>Sanitair/sauna</i>				
Toilet met de volgende toebehoren:				
– Toilet	X	<input type="checkbox"/>	<input type="checkbox"/>	<input type="checkbox"/>
– Toiletrolhouder	<input type="checkbox"/>	<input type="checkbox"/>	<input type="checkbox"/>	X
– Toiletborstel(houder)	<input type="checkbox"/>	<input type="checkbox"/>	<input type="checkbox"/>	X
– Fontein	X	<input type="checkbox"/>	<input type="checkbox"/>	<input type="checkbox"/>
Badkamer met de volgende toebehoren:				
– Ligbad	X	<input type="checkbox"/>	<input type="checkbox"/>	<input type="checkbox"/>
– Jacuzzi/whirlpool	<input type="checkbox"/>	<input type="checkbox"/>	<input type="checkbox"/>	X
– Douche (cabine/scherm)	X	<input type="checkbox"/>	<input type="checkbox"/>	<input type="checkbox"/>
– Stoomdouche (cabine)	<input type="checkbox"/>	<input type="checkbox"/>	<input type="checkbox"/>	X
– Wastafel	X	<input type="checkbox"/>	<input type="checkbox"/>	<input type="checkbox"/>
– Wastafelmeubel	X	<input type="checkbox"/>	<input type="checkbox"/>	<input type="checkbox"/>
– Planchet	<input type="checkbox"/>	<input type="checkbox"/>	<input type="checkbox"/>	X
– Toiletkast	<input type="checkbox"/>	<input type="checkbox"/>	<input type="checkbox"/>	X
– Toilet	X	<input type="checkbox"/>	<input type="checkbox"/>	<input type="checkbox"/>
– Toiletrolhouder	<input type="checkbox"/>	<input type="checkbox"/>	<input type="checkbox"/>	X
– Toiletborstel(houder)	<input type="checkbox"/>	<input type="checkbox"/>	<input type="checkbox"/>	X
Sauna met toebehoren	<input type="checkbox"/>	<input type="checkbox"/>	<input type="checkbox"/>	X



	Blijft achter	Gaat mee	Kan worden overgenomen	N.v.t.
<i>Exterieur/Installaties/Veiligheid/Energiebesparing</i>				
Schotel/antenne	<input type="checkbox"/>	<input type="checkbox"/>	<input type="checkbox"/>	X
Brievenbus	<input type="checkbox"/>	<input type="checkbox"/>	<input type="checkbox"/>	X
Kluis	<input type="checkbox"/>	<input type="checkbox"/>	<input type="checkbox"/>	X
(Voordeur)bel	X	<input type="checkbox"/>	<input type="checkbox"/>	<input type="checkbox"/>
Alarminstallatie	<input type="checkbox"/>	<input type="checkbox"/>	<input type="checkbox"/>	X
(Veiligheids)sloten en overige inbraakpreventie	<input type="checkbox"/>	<input type="checkbox"/>	<input type="checkbox"/>	X
Rookmelders	<input type="checkbox"/>	X	<input type="checkbox"/>	<input type="checkbox"/>
(Klok)thermostaat	X	<input type="checkbox"/>	<input type="checkbox"/>	<input type="checkbox"/>
Airconditioning	<input type="checkbox"/>	<input type="checkbox"/>	<input type="checkbox"/>	X
Warmwatervoorziening, te weten:				
– CV-installatie	X	<input type="checkbox"/>	<input type="checkbox"/>	<input type="checkbox"/>
– Boiler	<input type="checkbox"/>	<input type="checkbox"/>	<input type="checkbox"/>	X
Screens	<input type="checkbox"/>	<input type="checkbox"/>	<input type="checkbox"/>	X
Rolluiken	X	<input type="checkbox"/>	<input type="checkbox"/>	<input type="checkbox"/>
Zonwering buiten	<input type="checkbox"/>	<input type="checkbox"/>	<input type="checkbox"/>	X
Telefoonaansluiting/internetaansluiting	<input type="checkbox"/>	<input type="checkbox"/>	<input type="checkbox"/>	X
Veiligheidsschakelaar wasautomaat	<input type="checkbox"/>	<input type="checkbox"/>	<input type="checkbox"/>	X
Waterslot wasautomaat	<input type="checkbox"/>	<input type="checkbox"/>	<input type="checkbox"/>	X
Zonnepanelen	<input type="checkbox"/>	<input type="checkbox"/>	<input type="checkbox"/>	X
Tuin				
<i>Inrichting</i>				
Tuinaanleg/bestrating	X	<input type="checkbox"/>	<input type="checkbox"/>	<input type="checkbox"/>
Beplanting	X	<input type="checkbox"/>	<input type="checkbox"/>	<input type="checkbox"/>
<i>Verlichting/installaties</i>				
Buitenverlichting	<input type="checkbox"/>	<input type="checkbox"/>	<input type="checkbox"/>	X
Tijd- of schemerschakelaar/bewegingsmelder	<input type="checkbox"/>	<input type="checkbox"/>	<input type="checkbox"/>	X
<i>Bebouwing</i>				
Tuinhuis/buitenberging	<input type="checkbox"/>	<input type="checkbox"/>	<input type="checkbox"/>	X
Kasten/werkbank in tuinhuis/berging	<input type="checkbox"/>	<input type="checkbox"/>	<input type="checkbox"/>	X
<i>Overig</i>				
Overige tuin, te weten:				
– (Sier)hek	<input type="checkbox"/>	<input type="checkbox"/>	<input type="checkbox"/>	X
– Vlaggenmast(houder)	<input type="checkbox"/>	<input type="checkbox"/>	<input type="checkbox"/>	X
– Schrikdraadlinten, palen, kastje	<input type="checkbox"/>	<input type="checkbox"/>	X	<input type="checkbox"/>
– zichtschermen	<input type="checkbox"/>	<input type="checkbox"/>	X	<input type="checkbox"/>



Verantwoording

Deze informatie is door ons met de nodige zorgvuldigheid samengesteld. Onzerzijds wordt echter geen enkele aansprakelijkheid aanvaard voor enige onvolledigheid, onjuistheid of anderszins, dan wel de gevolgen daarvan. Alle opgegeven maten en oppervlakten zijn indicatief. Van toepassing zijn de NVM voorwaarden.

De Meetinstructie is gebaseerd op de NEN2580. De Meetinstructie is bedoeld om een meer eenduidige manier van meten toe te passen voor het geven van een **indicatie** van de gebruiksoppervlakte. De Meetinstructie sluit verschillen in meetuitkomsten niet volledig uit, door bijvoorbeeld interpretatieverschillen, afrondingen of beperkingen bij het uitvoeren van de meting.

Uitnodiging

Deze informatie wordt aan meerdere belangstellenden verstrekt en aan deze gegevens kunnen geen rechten worden ontleend. De aanbieding van dit object dient te worden gezien als een uitnodiging om in onderhandeling te treden.

Koopakte

Behoudens nadere afspraken gelden de standaardregels zoals deze voorkomen in de koopakte. Eventueel door de koper te maken voorbehouden worden alleen vermeld als deze in de onderhandelingen zijn afgesproken.

Waarborgsom / Bankgarantie

Bij het sluiten van een koopovereenkomst verplicht de koper zich binnen 6 weken na mondelinge overeenkomst tot het stellen van een bankgarantie / waarborgsom, welke 10% van de koopsom bedraagt.

Gunning

Verkoper behoudt zich het recht voor het object te gunnen aan een gegadigde van zijn keuze.

Bedenktime koper

De koper die een natuurlijk persoon is en niet handelt in de uitoefening van een beroep of een bedrijf heeft bedenktijd om deze koopovereenkomst te ontbinden. De bedenktijd duurt drie dagen en begint om 0.00 uur van de dag die volgt op de dag dat de tussen partijen opgemaakte (in kopie) aan de koper ter hand is gesteld. Indien de bedenktijd op zaterdag, zondag of een algemeen erkende feestdag eindigt, wordt deze verlengd tot en met de eerstvolgende dag die niet een zaterdag, zondag of een algemeen erkende feestdag is. De bedenktijd kan, zo nodig, zoveel verlengd, dat daarin tenminste twee dagen voorkomen die niet een zaterdag, zondag of algemeen erkende feestdag is.

Overeenkomst

Koper kan aan een mondelinge overeenkomst geen rechten ontleen. Verkoper behoudt zich, tot dat er tussen partijen een schriftelijke overeenkomst tot stand is gekomen, alle rechten voor. Verkoper is pas gehouden aan de overeenkomst na dat de akte door beide partijen is getekend.



Geachte meneer / mevrouw,

Hartelijk dank voor het aanvragen van de brochure van dit object. Wij hopen dat u na het lezen van deze brochure een goede indruk heeft gekregen van deze woning.

Bent u nieuwsgierig en wilt u weten hoe deze woning er van binnen en van buiten uitziet, bevelen wij u een bezichtiging van harte aan. Indien u dit wenst, verzorgen wij voor u graag deze bezichtiging.

Wij willen graag ook uw woning verkopen. Indien u verhuisplannen heeft, willen wij graag een afspraak maken en krijgt u van ons een **gratis waardebeoordeling van uw woning**. Wij zullen u tevens informeren over onze unieke en enthousiaste werkwijze. **En dat geheel vrijblijvend !!**

Verkoop

Wij treden voor deze woning op namens de verkoper. Mocht u zich ook willen laten vertegenwoordigen door een deskundige, neem dan een eigen NVM aankoopmakelaar mee uit uw eigen regio. Kijk op www.nvmlimburg.nl.

Hypotheek

Bij het kopen van een woning heeft u waarschijnlijk een hypotheek nodig. Wij brengen u in contact met een erkende hypotheekadviseur die een zelfde hoge kwaliteit en service biedt als u van ons gewend bent. Deze hypotheekadviseur kijkt samen met u naar de hypotheekvorm die het beste bij u past. Ook voor de juiste verzekering kunnen zij u uitstekend van dienst zijn.

Wij bieden u altijd de beste keuze met de laagste woonlasten. Dat scheelt u veel geld!!

Mocht u nog vragen hebben, bel ons gerust. Wij willen niet dat u met onbeantwoorde vragen blijft zitten. Wij zijn op werkdagen bereikbaar tot 17.00 uur.

Graag tot ziens!!

Team Boonen Makelaardij Venray en Venlo