

Smedema



M A K E L A A R S • T A X A T E U R S



MOLENHOEK | Heumensebaan 3

vraagprijs € 398.000 k.k.

Omschrijving

't Boanhuus – wonen met historie, karakter en een uniek verhaal

Op een werkelijk bijzondere locatie, op steenworp afstand van het prachtige Jachtslot de Mookerheide, ligt dit karakteristieke vrijstaande voormalige baanwachtershuis gebouwd omstreeks 1883.

Dit charmante woonhuis – bekend als "'t Boanhuus" – maakt onderdeel uit van de historie van de spoorlijn Nijmegen–Roermond en is gebouwd ten tijde van de aanleg van deze spoorverbinding. De ligging direct naast het spoorlijntje onderstreept het unieke en authentieke karakter van deze woning.

De woning is aangewezen als gemeentelijk monument en biedt een bijzondere kans om te wonen in een stukje geschiedenis, gecombineerd met ruimte en mogelijkheden.

Kenmerken

- Vrijstaand voormalig baanwachtershuis (bouwjaar ca 1883)
- Gemeentelijk monument
- Gebruiksoppervlakte wonen: ca. 105 m²
- Overige inpandige ruimte: ca. 16 m²
- Externe bergruimte: ca. 28 m²
- Perceel: 494 m²
- Energielabel: F

Indeling

Begane grond

- Hal/entree
- Dichte keuken met keukenopstelling en apparatuur
- Badkamer met toilet, inloopdouche en wastafel
- Ruime woonkamer met prettige lichtinval en toegang tot provisiekelder
- Slaapkamer met eigen badkamer (inloopdouche, toilet en wastafel)
- Berging met wasruimte

Verdieping

- Overloop met kastruimte
- Slaapkamer
- Twee zeer ruime bergingen met mogelijkheid tot extra slaapkamer(s)

Bijgebouwen

- Stenen garage
- Carport
- Houten schuur

Ligging

De woning ligt in een groene en rustige omgeving, direct nabij natuur en wandelgebieden. De combinatie van de historische ligging aan het spoor en de nabijheid van natuurgebied maakt dit een unieke woonplek voor liefhebbers van karakter en buitenleven.

Aanvaarding in overleg

Kenmerken & specificaties



Object gegevens

Soort woning	eengezinswoning
Type woning	vrijstaande woning
Bouwjaar	1883

Maten object

Aantal kamers	3
Aantal slaapkamers	2
Inhoud woning	453 m ³
Perceel oppervlakte	494 m ²
Gebruiksoppervlakte woonfunctie	105 m ²
Overige in pandige ruimte	16 m ²
Gebouwgebonden buitenruimte	11 m ²
Externe bergruimte	28 m ²

Details

Verwarming	c.v.-ketel 2009
Isolatie	gedeeltelijk dubbel glas
Warmwater	c.v.-ketel
Tuin	tuin rondom



Diversen

Erfdienstbaarheden: nee, niet uit akte gebleken.

Kettingbedingen: nee, niet uit akte gebleken.

Garantie GIW: nee.

Asbestverdachte materialen: visueel niet waargenomen, gezien de leeftijd van de woning kan de aanwezigheid van asbesthoudende materialen niet worden uitgesloten.

Grenzen perceel : deels zichtbaar; de perceelsgrens met name aan de rechterzijde wijkt iets af van de kadastrale grens.

Gas/water/elektra/riool : op alles aangesloten.

Ouderdomsclausule

Het volgende artikel zal worden opgenomen in de koopovereenkomst:

Het is koper bekend dat de onroerende zaak met bijbehorende grond meer dan 100 jaar oud is, wat betekent dat de eisen die aan de bouwkwaliteit gesteld mogen worden aanzienlijk lager liggen dan bij nieuwe onroerende zaken. Tenzij de verkoper de kwaliteit ervan heeft gegarandeerd, staat hij niet in voor de funderingen, de vloeren, de leidingen, de riolering en de afwezigheid van ongedierte/schimmels (houtworm, boktor, zwam, etc.).

Verkoper staat er ook niet voor in dat de bouw van de woning of een verbouwing destijds is geschied met inachtneming van de destijds geldende wet- en regelgeving. Bouwkundige en juridische (kwaliteits)gebreken worden geacht niet belemmerend te werken op het in artikel 6.3 van de koopovereenkomst en in artikel 7:17 lid 2 BW bedoeld normaal en bijzonder gebruik alsmede het eventueel anderszins niet-beantwoorden van de zaak met bijbehorende grond.

Gebruik

Het volgende artikel zal worden opgenomen in de koopovereenkomst:

In afwijking van artikel 6.3 van deze koopakte en artikel 7:17 lid 1 en 2 BW komt het geheel of ten dele ontbreken van een of meer eigenschappen van de onroerende zaak met bijbehorende grond voor normaal en bijzonder gebruik en het eventueel anderszins niet-beantwoorden van de zaak met bijbehorende grond aan de overeenkomst voor rekening en risico van koper.

Disclaimer

De objectinformatie en informatie in de brochure is met de grootst mogelijke zorgvuldigheid samengesteld. Niettemin blijft de mogelijkheid bestaan dat er fouten, afwijkingen of onvolledigheden in de brochure aanwezig zijn. Noch de verkoper noch ons kantoor aanvaarden in dit geval enige aansprakelijkheid voor enige onvolledigheid, onjuistheid of anderszins dan wel de gevolgen daarvan. De koper wordt er verder op geattendeerd dat een (eventuele) opsomming van gebreken niet betekent, dat de eigenaar en/of de verkoopmakelaar garandeert dat het object voor het overige vrij is van gebreken. Er zijn (bijna) altijd gebreken die de eigenaar en/of de verkoopmakelaar niet kent of niet weet en die voor rekening en risico van de koper komen (dit worden dan verborgen gebreken genoemd).

De in de brochure en op internet vermelde gegevens met betrekking tot inhoud, afmetingen, woonoppervlakte en overige oppervlakten mogen uitsluitend als indicaties worden gezien. Koper vrijwaart verkoper en diens makelaar voor enige aansprakelijkheid hieromtrent. Koper is in de gelegenheid gesteld zelf het gekochte te (laten) meten, dit voor het geval een exacte maatvoering voor hem van belang is dan wel is geweest bij de aankoop van het onderhavige object.





BAANWACHERSHUIS

Wilt u wonen in een woning met karakter, verrassend veel buitenruimte en veel mogelijkheden? Dan is dit 'Boanhuus' misschien precies wat u zoekt!

Deze knusse woning is liefdevol bewoond en dateert oorspronkelijk van ongeveer 1883. Nu is dit bijzondere huis met geschiedenis op zoek naar een nieuwe bewoner.

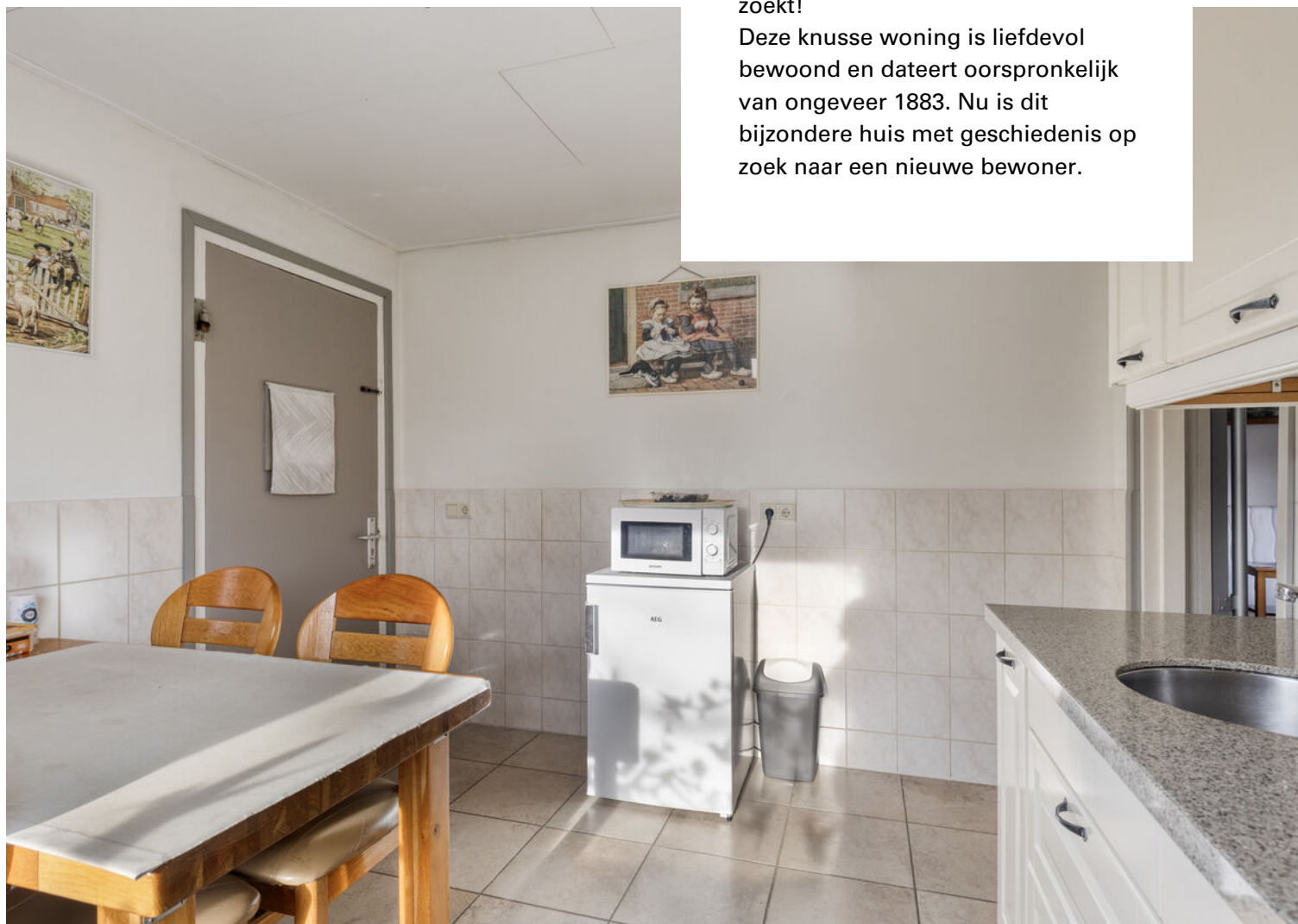





SPEELSE INDELING

Deze woning heeft geen standaard indeling en heeft volop mogelijkheden om het in te richten naar uw eigen wensen.

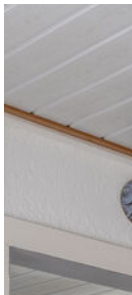

Bent u op zoek naar een karakteristieke woning, dan is het absoluut de moeite waard om de vele mogelijkheden te ontdekken.











2.22 m

3.83 m

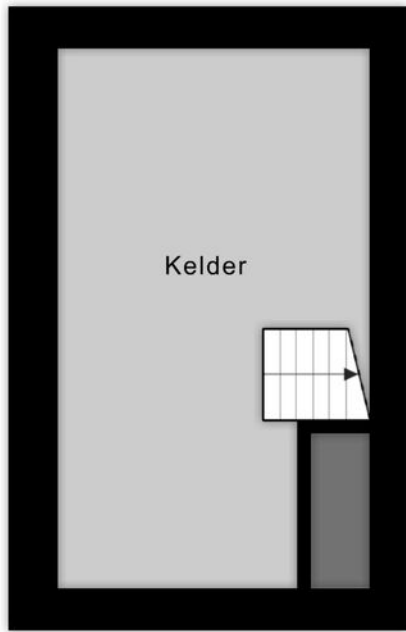

1.70 m

an de plattegronden kunnen geen rechten worden ontleen
© Zibber www.zibber.nl





BUITEN

De tuin is rondom de woning gelegen en ingericht met terrassen / bestrating, gazon, diverse bomen en struiken die veel privacy geven.

Door de ligging is er altijd wel een plekje te vinden om heerlijk van het zonnetje te genieten.







RONDON DE WONING

U heeft de beschikking over een tuinberging en in de garage is meer dan voldoende opbergmogelijkheid voor fietsen, tuingereedschap en zaken die u niet dagelijks gebruikt.

De royale oprit met carport biedt gelegenheid voor het parkeren van meerdere auto's.





LOCATIE EN OMGEVING

De omgeving is bosrijk en leent zich uitstekend voor wandel- en fietstochten. De woning ligt op steenworp afstand van De Mookerheide en heeft uitstekende verbindingen naar alle windstreken.

Het treinstation Mook-Molenhoek ligt op een paar minuten loopafstand en met de fiets ben je in een kwartier in Nijmegen.

Kortom: een bijzondere woning op een centrale plek!



Plattegrond



Plattegrond

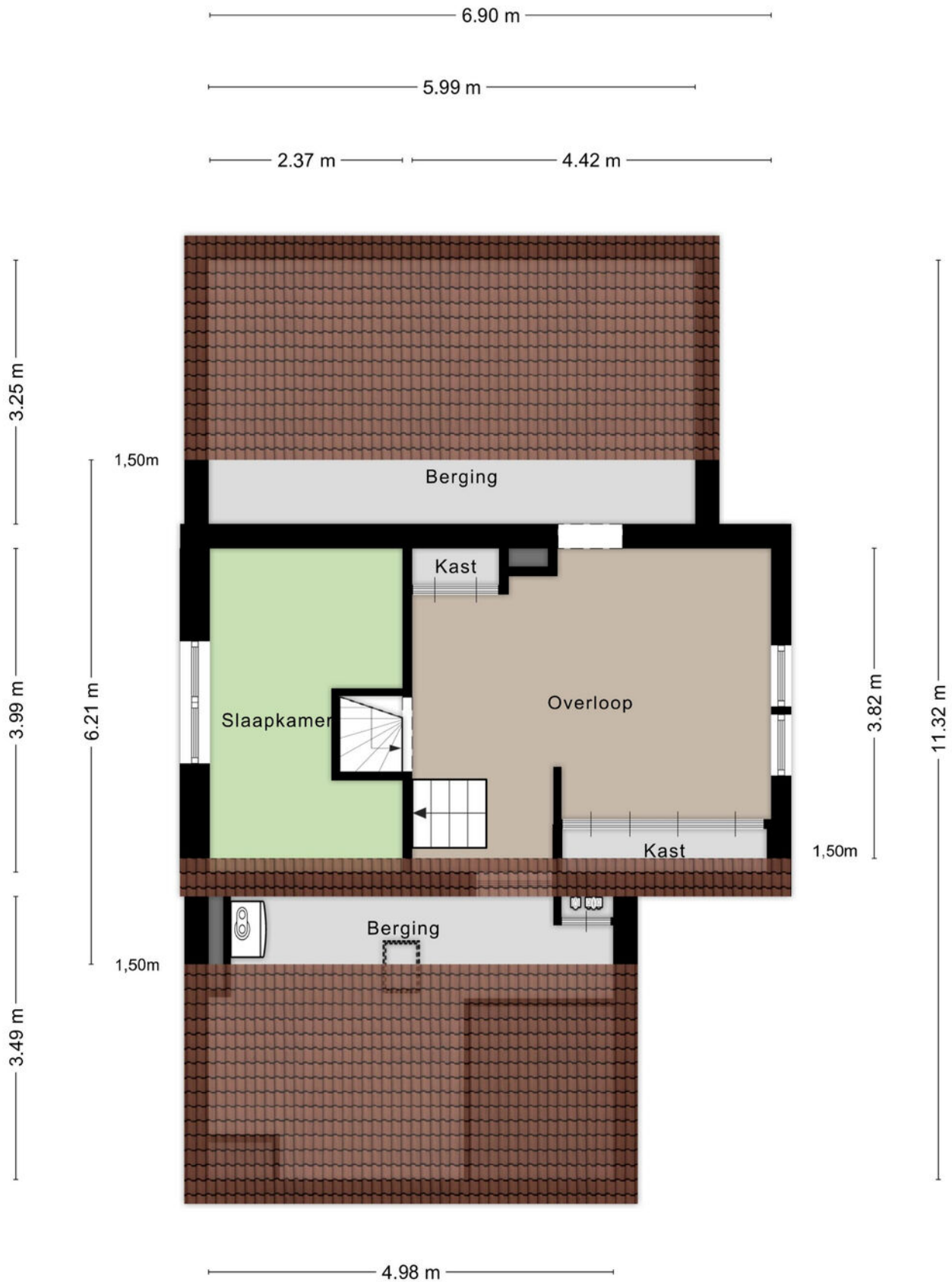

Plattegrond

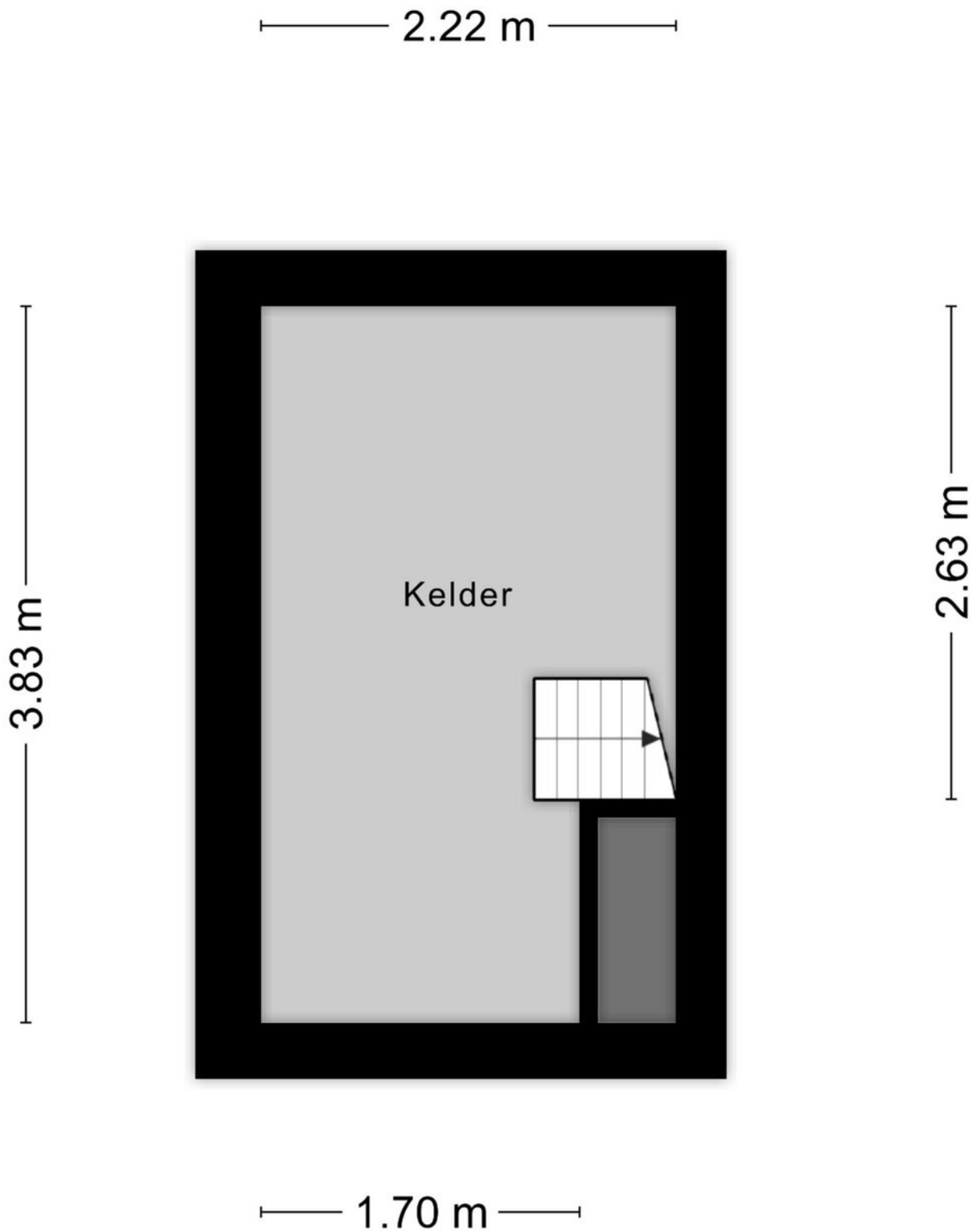

Plattegrond

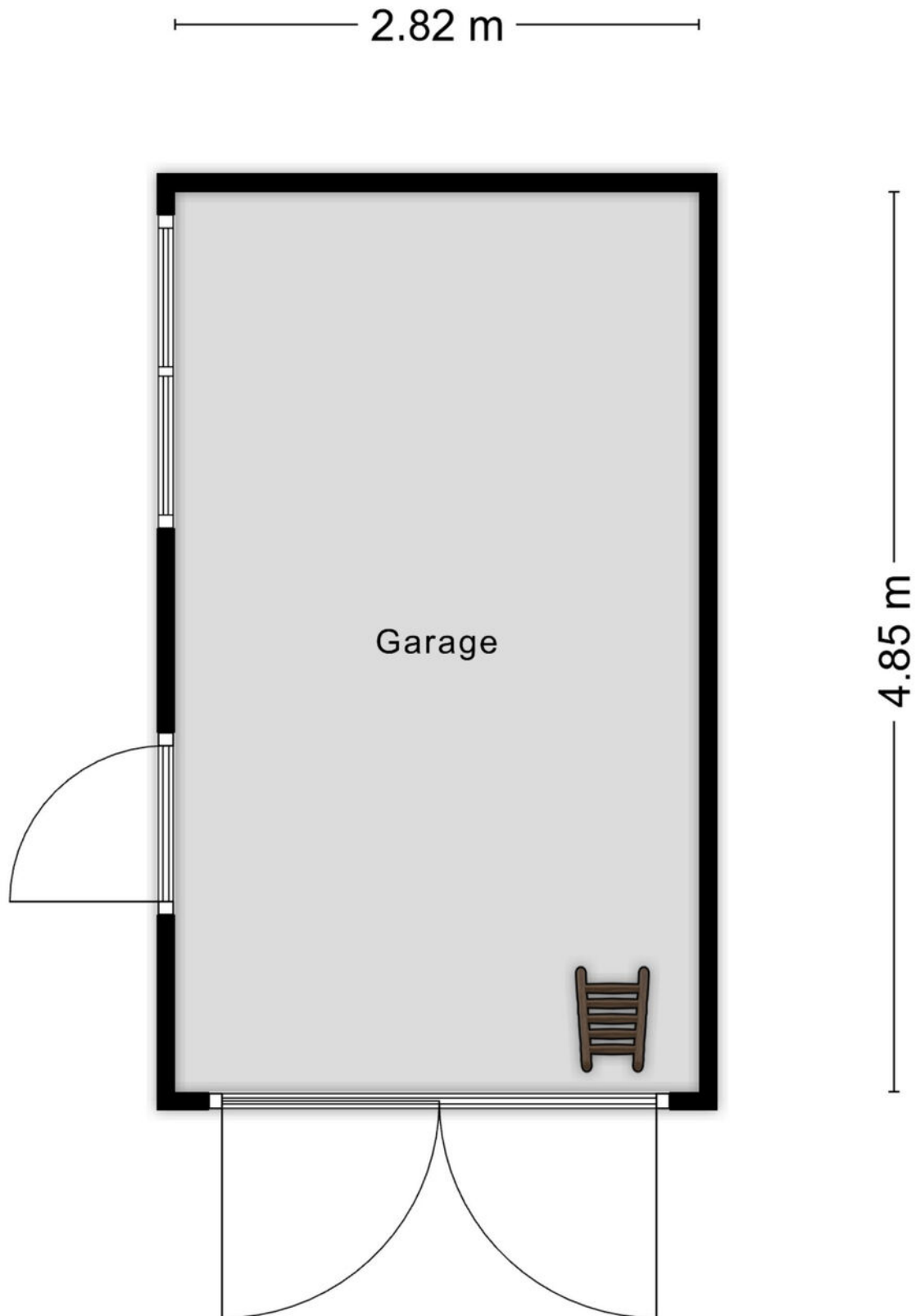

Plattegrond

2.82 m

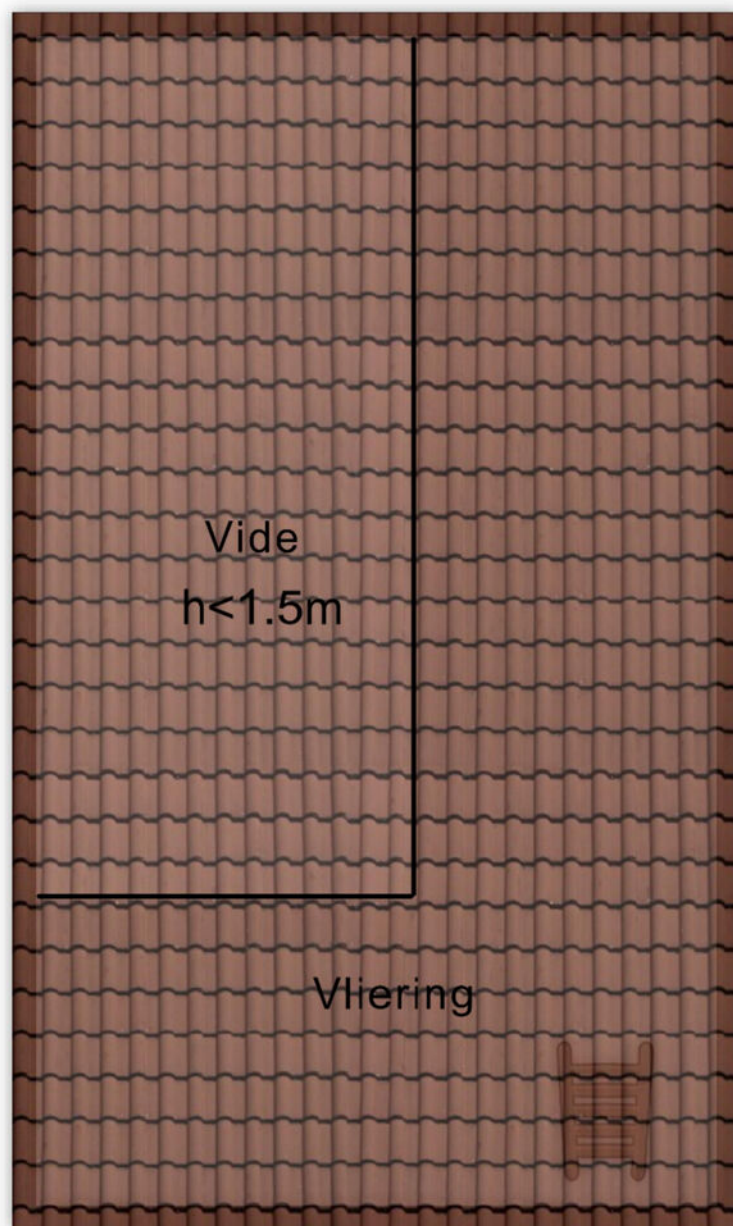

Plattegrond

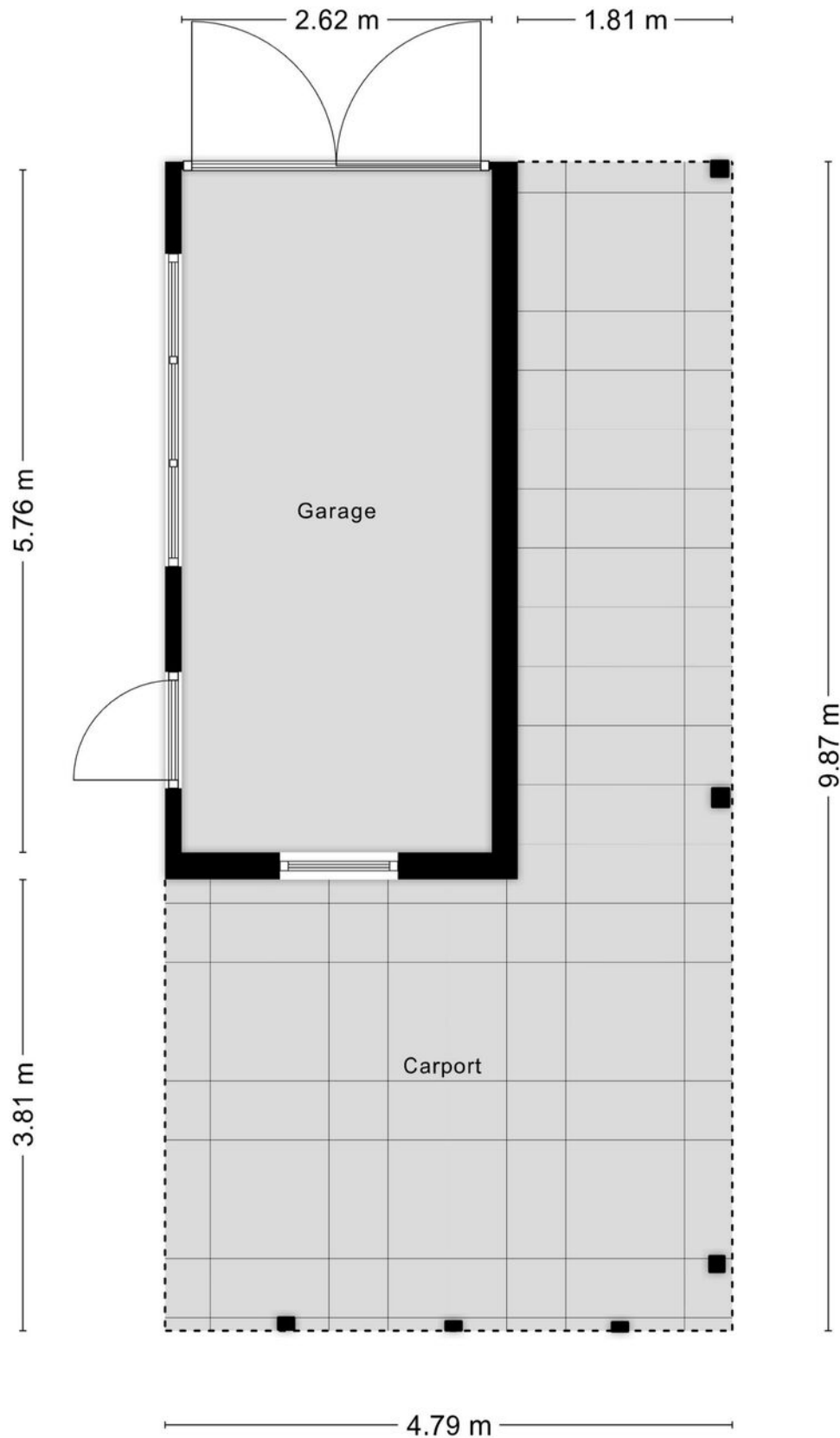

Locatie op de kaart

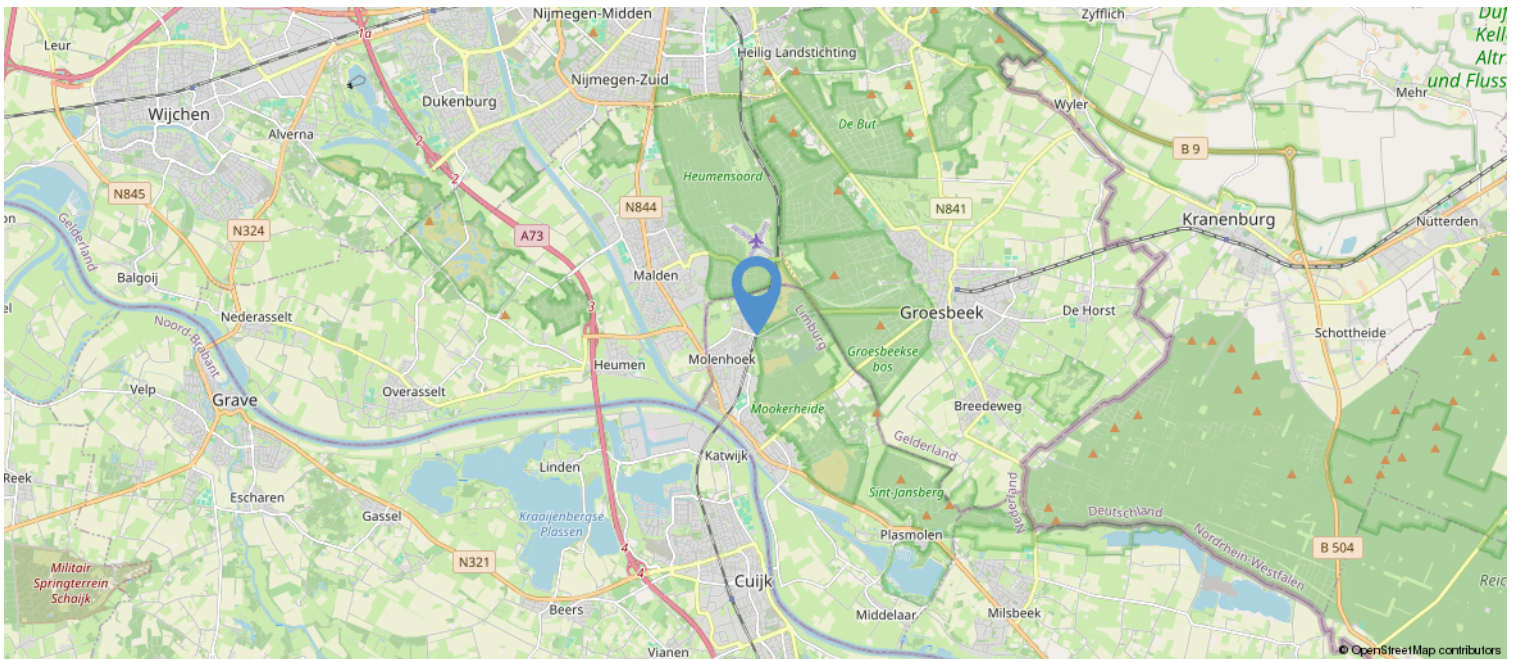
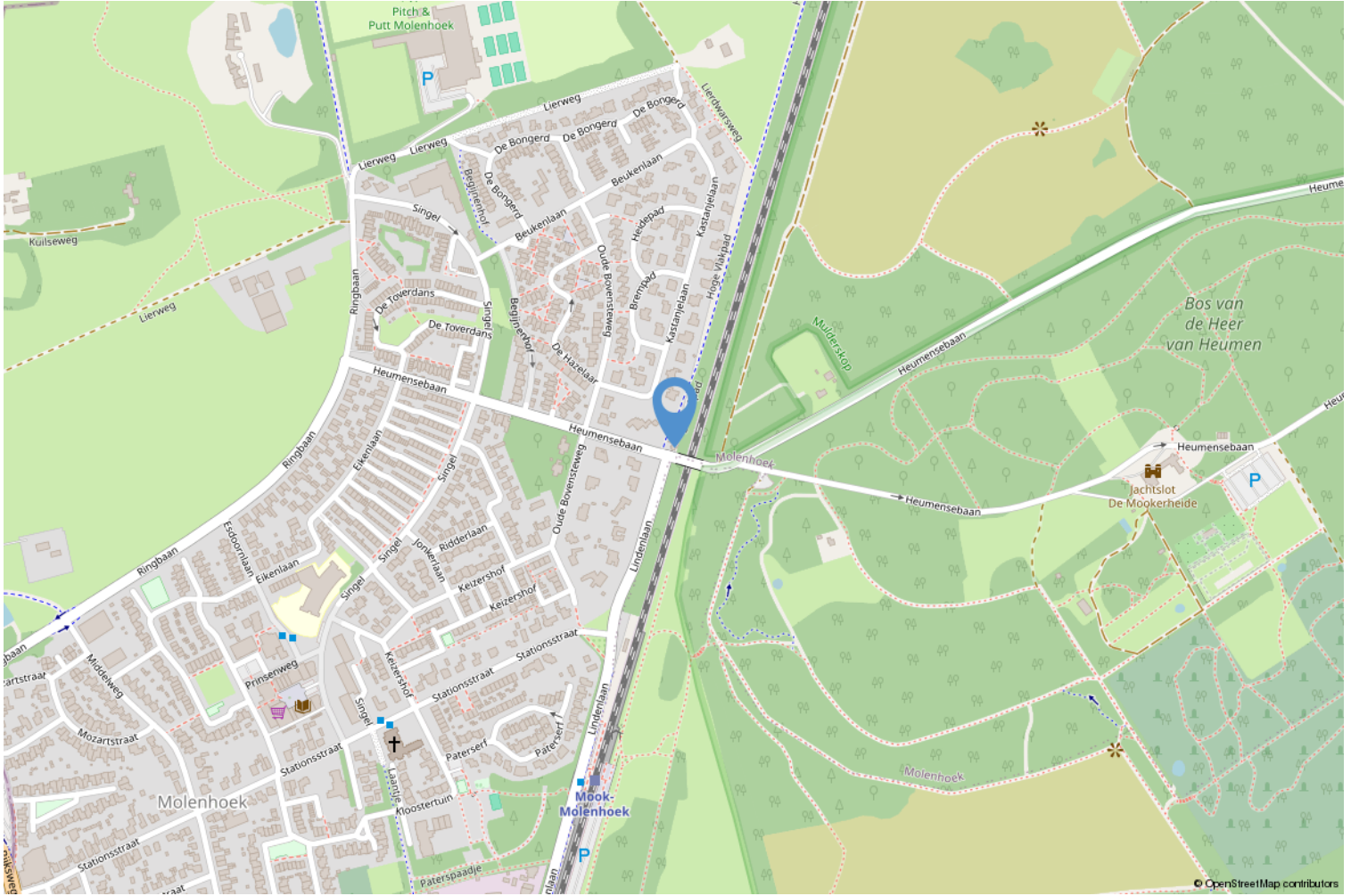



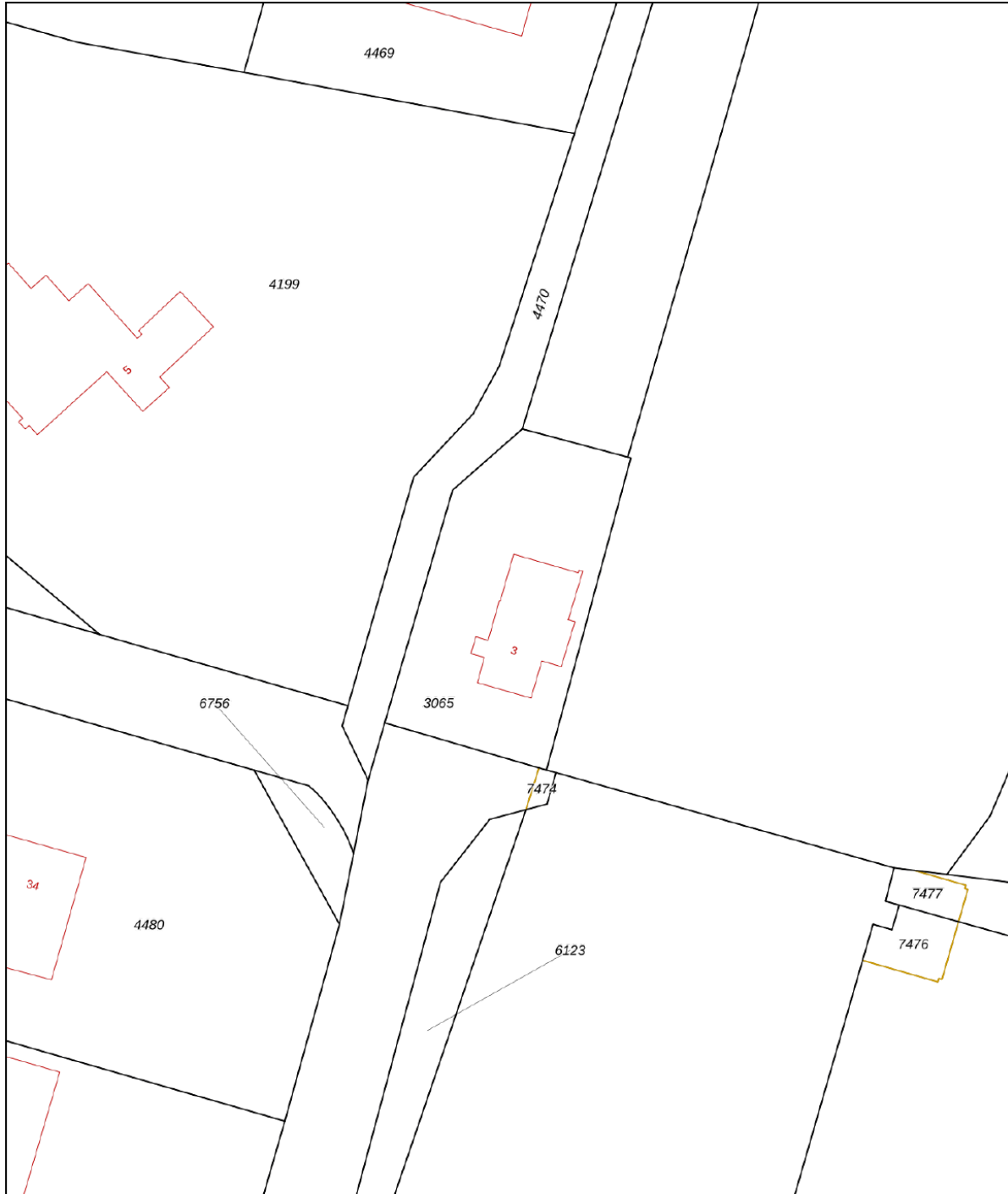

Kadastrale kaart

Kadastrale kaart

Uw referentie: ---



12345 Perceelnummer	Deze kaart is noordgericht	Schaal 1: 500	kadaster 
25 Huisnummer	Vastgestelde kadastrale grens	Kadastrale gemeente Mook en Middelaar	
 Vastgestelde kadastrale grens	Voorlopige kadastrale grens	Sectie A	
 Voorlopige kadastrale grens	Administratieve kadastrale grens	Perceel 3065	
 Administratieve kadastrale grens	Bebouwing		
 Bebouwing			

Voor een eensluitend uittreksel, geleverd op 5 februari 2025
De bewaarder van het kadaster en de openbare registers

Aan dit uittreksel kunnen geen betrouwbare maten worden ontleend.
De Dienst voor het kadaster en de openbare registers behoudt zich de intellectuele eigendomsrechten voor, waaronder het auteursrecht en het databankenrecht.

Lijst van zaken

	Blijft achter	Gaat mee	Ter overname	NVT
Woning - Interieur				
(Voorzet) openhaard met toebehoren				X
Allesbrander				X
Houtkachel				X
(Gas)kachels				X
Designradiator(en)				X
Radiatorafwerking				X
Verlichting, te weten				
- inbouwspots/dimmers	X			
- opbouwspots/armaturen/lampen/dimmers	X			
- losse (hang)lampen	X			
-				X
-				X
(Losse)kasten, legplanken, te weten				
- Slaapkamerkast		X		
-				X
Raamdecoratie/zonwering binnen, te weten				
- gordijnrails	X			
- gordijnen	X			
- overgordijnen				X
- vitrages				X
- rolgordijnen				X
- lamellen				X
- jaloezieën				X
- (losse) horren/rolhorren				X
-				X
-				X
Vloerdecoratie, te weten				
- vloerbedekking	X			
- parketvloer				X
- houten vloer(delen)				X
- laminaat				X
- plavuizen	X			
-				X
-				X

Lijst van zaken

	Blijft achter	Gaat mee	Ter overname	NVT
Overig, te weten				
- spiegelwanden				X
- schilderij ophangstelsel				X
-				X
-				X
-				X
-				X
Woning - Keuken				
Keukenblok (met bovenkasten)	X			
Keuken (inbouw)apparatuur, te weten				
- kookplaat	X			
- (gas)fornuis				X
- afzuigkap	X			
- magnetron		X		
- oven				X
- combi-oven/combimagnetron				X
- koelkast		X		
- vriezer				X
- koel-vriescombinatie				X
- vaatwasser				X
- Quooker				X
- koffiezetapparaat		X		
-				X
-				X
Keukenaccessoires, te weten				
-				X
-				X
-				X
-				X
-				X
-				X
-				X
-				X
Woning - Sanitair/sauna				
Sauna met toebehoren				X

Lijst van zaken

	Blijft achter	Gaat mee	Ter overname	NVT
				X
				X
Toilet met de volgende toebehoren				
- toilet	X			
- toiletrolhouder	X			
- toiletborstel(houder)	X			
- fontein	X			
-				X
-				X
Badkamer met de volgende toebehoren				
- ligbad				X
- jacuzzi/whirlpool				X
- douche (cabine/scherm)	X			
- stoomdouche (cabine)				X
- wastafel	X			
- wastafelmeubel				X
- planchet	X			
- toiletkast	X			
- toilet	X			
- toiletrolhouder	X			
- toiletborstel(houder)	X			
-				X
-				X
Woning - Exterieur/installaties/ veiligheid/energiebesparing				
Schotel/antenne				X
Brievenbus	X			
Kluis				X
(Voordeur)bel				X
Alarminstallatie				X
(Veiligheids)sloten en overige inbraakpreventie				X
Rookmelders				X
(Klok)thermostaat	X			
Airconditioning				X
Screens				X
Rolluiken				X
Zonwering buiten				X

Lijst van zaken

	Blijft achter	Gaat mee	Ter overname	NVT
Telefoonaansluiting/internetaansluiting	X			
Veiligheidsschakelaar wasautomaat				X
Waterslot wasautomaat				X
Zonnepanelen				X
Oplaadpunt elektrische auto				X
				X
				X
				X
				X
Warmwatervoorziening, te weten				
- CV-installatie	X			
- boiler	X			
- geiser				X
-				X
-				X
-				X
Isolatievoorzieningen (voorzetramen/ radiatorfolie etc.), te weten				
-				X
-				X
Tuin - Inrichting				
Tuinaanleg/bestrating	X			
Beplanting	X			
				X
Tuin - Verlichting/installaties				
Buitenverlichting	X			
Tijd- of schemerschakelaar/ bewegingsmelder				X
				X
Tuin - Bebouwing				
Tuinhuis/buitenberging				X
Kasten/werkbank in tuinhuis/berging				X
(Broei)kas				X
				X
				X

Lijst van zaken

	Blijft achter	Gaat mee	Ter overname	NVT
Tuin - Overig				
Overige tuin, te weten				
- (sier)hek				X
- vlaggenmast(houder)				X
-				X
-				X
Overig - Contracten				
CV: Nee				
Boiler: Nee				
Zonnepanelen: Nee				

Algemeen

a. Wij werken voor de verkoper

De verkoper heeft ons opdracht gegeven te bemiddelen bij de verkoop van dit object. Dit betekent dat wij werken voor deze verkoper. Wij worden tenslotte ook door hem betaald. Dit houdt tevens in dat wij niet (tegen betaling) mogen werken voor u als mogelijke koper. Wij mogen uw belangen dus ook niet behartigen. Dit alles wil niet zeggen dat wij u niet netjes zullen behandelen. Wij zullen altijd rekening moeten houden met, zoals de wet en jurisprudentie het zegt, de "gerechtvaardigde belangen van de tegenpartij", dus van u als mogelijke koper. Wilt u op safe spelen: neem dan een eigen NVM-makelaar in de arm, een makelaar die alleen voor u werkt!

b. Mededelingsplicht verkoper/onderzoeksplicht koper

De objectinformatie en informatie in de brochure is met de grootst mogelijke zorgvuldigheid samengesteld. Niettemin blijft de mogelijkheid bestaan dat er fouten, afwijkingen of onvolledigheden in de omschrijving aanwezig zijn. Noch de verkoper noch ons kantoor aanvaarden in dit geval enige aansprakelijkheid. De koper wordt er verder op geattendeerd dat een (eventuele) opsomming van gebreken niet betekent, dat de eigenaar en/of de verkoopmakelaar garandeert dat het object voor het overige vrij is van gebreken. Er zijn (bijna) altijd gebreken die de eigenaar en/of de verkoopmakelaar niet kent of niet weet en die voor rekening en risico van de koper komen (dit worden dan verborgen gebreken genoemd).

Los van het feit dat de eigenaar/verkoper een mededelingsplicht heeft, wordt in het Burgerlijk Wetboek ook vermeld dat de koper een onderzoeksplicht heeft! Dit betekent dat ook de koper zijn eigen verantwoordelijkheid c.q. onderzoeksplicht heeft met betrekking tot datgene wat voor hem/haar belangrijk is bij de aankoop. Dit geldt uiteraard ook voor eventuele aanwezige installaties c.q. apparatuur en roerende zaken welke achterblijven. Juist daarom adviseren wij alle kandidaten, ongeacht of de onroerende zaak oud of nieuw is, een eigen (bouw)deskundige mee te nemen (bijvoorbeeld een eigen NVM-makelaar). Verder is meestal sprake van een niet-nieuwe woning en niet-nieuwe bijgebouwen, wat inhoudt dat de eisen die aan de bouwkwaliteit gesteld mogen worden aanzienlijk lager liggen dan die van nieuwbouwwoningen. Die bouwkundige gebreken worden verder niet geacht belemmerend te werken op het omschreven (woon)gebruik.

In verband met het bovenstaande worden in de koopakte door ons daarom altijd de volgende clausules opgenomen:

- Koper verklaart er mee bekend te zijn dat de verkoopmakelaar heeft geadviseerd een eigen (bouw)deskundige bij de aankoop in te schakelen en dat het niet inschakelen van een eigen (bouw)deskundige geheel voor eigen risico van de koper is.
- Omdat niet sprake is van een onlangs gereedgekomen woning of bijgebouw verklaart koper er mee bekend te zijn dat de eisen die aan de bouwkwaliteit van het gekochte gesteld mogen worden (aanzienlijk) lager liggen dan die van nieuwbouwwoningen. Bouwkundige gebreken worden geacht niet belemmerend te werken op het in deze akte omschreven gebruik.

c. Koop(overeenkomst)

Een koopovereenkomst komt tot stand zodra er overeenstemming is bereikt over de koopsom, de aanvaardingstermijn, eventueel aanwezige (on)roerende zaken en eventueel bijkomende voorwaarden. Let wel: mondelinge wilsovereenstemming (bijvoorbeeld telefonisch) bij woningen, appartementen en recreatiewoningen is meestal niet bindend en brengt daarom nog niet een geldige koopovereenkomst tot stand!

Door ons wordt een koopakte opgesteld waarin hetgeen is afgesproken wordt vastgelegd. Daarvoor wordt de modelkoopakte gebruikt die is opgesteld door de Nederlandse Vereniging van Makelaars (NVM), de Consumentenbond en de Vereniging Eigen Huis. Deze koopakte wordt eventueel nog aangevuld met aanvullende bepalingen welke door partijen zijn afgesproken. Pas na ondertekening door beide partijen is sprake van een geldige koopovereenkomst met een wettelijke bedenktijd van drie dagen voor de koper.

De eigenaar/eigenaren van dit pand behoudt/behouden zich uitdrukkelijk het recht voor van de verkoop af te zien zolang de koopovereenkomst niet schriftelijk is vastgelegd en door beide partijen is ondertekend.

d. Notariskeuze

De koper mag in principe bepalen welke notaris hij of zij wenst. Omdat op het moment van kopen de notaris bekend dient te zijn, adviseren wij u al vooraf te informeren bij uw notaris(sen) naar de tarieven en voorwaarden, en vervolgens uw keuze te maken. Wacht dus niet tot de koop gesloten is, dan heeft u hier te weinig tijd voor!

U als koper bent en blijft er voor verantwoordelijk dat het geld op de dag van passeren van de akte bij de notaris is. Helaas maken zowel notarissen als makelaars steeds vaker mee dat door het slecht functioneren van een hypotheekbank of notaris, de hypotheekstukken niet op tijd bij de notaris zijn. Hierdoor is de koopsom ook niet op tijd op de rekening van de notaris gestort. Het gevolg is: uitstel van transport. Dat heeft voor u als vervelende bijkomstigheid dat u door de verkoper in gebreke wordt gesteld met alle nadelige gevolgen (boetes) van dien. Zorg er dus uitdrukkelijk voor dat de bank uw gegevens tijdig behandelt en verwerkt! Dit betekent: regelmatig uw hypotheekbank en/of tussenpersoon controleren.

Bij uw keuze voor een notaris is het goed de volgende zaken in overweging te nemen. Er kunnen zich namelijk altijd ongemakkelijke situaties voordoen. Wij schetsen er enkele:

- De notaris brengt voor het doorhalen van de hypotheek van verkoper veel meer geld in rekening dan gebruikelijk is. De extra kosten daarvan zijn voor uw rekening.
- De notaris brengt u extra kosten in rekening omdat er aan de zijde van de verkoper sprake is van meerdere eigenaren (zoals erfgenamen), echtscheiding, onverwacht overlijden of andere zaken die uw zicht vertroebelen.
- De verkoper eist van u dat u naar zijn notaris gaat, bijvoorbeeld omdat hij daar altijd al zijn zaken heeft geregeld of in die notaris meer vertrouwen heeft dan in een onbekende notaris.
- De notaris rekent voor een testament of samenlevingscontract veel meer dan gebruikelijk.
- Stel dat u een notaris kiest die gevestigd is op pakweg meer dan vijftien kilometer afstand en/of in een grote stad.
 - De verkoper kan, vanwege die afstand of de te verwachten reistijd, dan besluiten niet met u mee te gaan naar de notariële overdracht. Dit hoeft niet, maar het is vaak minder leuk en ook een erg onpersoonlijke afsluiting, zowel voor U als de verkoper en zijn makelaar.
 - De verkoper(s) heeft/hebben in het hierboven genoemde geval bovendien een volmacht nodig; de kosten daarvan zijn voor uw rekening... Hoe goedkoper de notaris, des te duurder de volmacht meestal is.
 - De verkoper kan natuurlijk besluiten wél met u mee te gaan naar de notariële overdracht. In dat geval is de kans groot dat hij een kilometervergoeding vraagt.
 - Als de verkoper wenst dat zijn verkoopmakelaar ook mee gaat (en het is inderdaad gebruikelijk dat de verkoopmakelaar na de inspectie van de woning mee gaat naar de notariële overdracht) dan zal hij veelal ook diens kosten vergoed willen zien. Denk aan autokosten én uurloon. Waarom zou de verkoper dat willen? Omdat er soms bij de notariële overdracht vragen rijzen, die alleen de makelaar kan beantwoorden en wel omdat hij de onderhandelingen heeft gevoerd. Dit geldt ook voor (onverhoopt) onverwachte problemen.
 - Een ander gevolg van een 'notaris-op-afstand' is, dat in geval van calamiteiten partijen niet 'snel even' bij de notaris aan tafel (kunnen) schuiven.
 - Bij vragen achteraf (over bijvoorbeeld de erfrens) heeft u bovendien weinig aan een notaris die ter plaatse niet bekend is.

Wat te doen in bovenstaande gevallen? Goede raad is duur. Ons advies: bezint eer ge begint. De goedkoopste notaris blijkt niet zelden achteraf de duurste te zijn. Is goedkoop trouwens niet heel vaak duurkoop? Aan u de beslissing. Maar wij laten u natuurlijk niet 'zwemmen'. Ook hier komt

onze ervaring om de hoek kijken. Bij de onderhandelingen zal de notariskeuze dan ook één van de eerste te bespreken punten zijn.

e. Plattegrond/tekening

De plattegrond c.q. tekening van het pand kan afwijken van de werkelijkheid, bijvoorbeeld omdat tijdens de bouw van de tekening is afgeweken of omdat er andere materialen zijn gebruikt. Daarnaast wijzen wij erop dat de plattegronden c.q. tekeningen, door het invoegen in de brochure, niet op schaal zijn. Wees hier op attent. Dit geldt overigens ook voor de kadastrale plattegrond: de schaal (meestal 1:500) staat er op vermeld, maar deze wijkt af.

f. Asbesthoudende materialen en houtaantasters

In de koopakte wordt een clausule opgenomen, inhoudende, dat de koper er mee bekend is:

- dat het tot 1993 normale praktijk was asbesthoudende materialen te verwerken en dat bij eventuele verwijdering van deze materialen op grond van de geldende milieuregelingen speciale maatregelen genomen dienen te worden, die extra verwijderingskosten met zich mee kunnen brengen en dat koper verkoper vrijwaart voor alle aansprakelijkheid die uit de aanwezigheid en de eventuele verwijdering van asbesthoudende materialen kan voortvloeien.
- dat de verkoper of verkoopmakelaar niet kan garanderen dat er geen boktor, houtworm of andere houtaantasters in het houtwerk aanwezig zijn (de aanwezigheid hiervan is namelijk niet altijd goed te constateren).

g. Kwaaitaal-, Omnia- of Mantavloeren

Indien het pand gebouwd is in de periode 1965-1983 bestaat de mogelijkheid dat de constructie is uitgevoerd met betonnen vloeren, zoals Kwaaitaal-, Omnia- of Mantavloeren. Er is gebleken dat in gebieden met een hoge vochtigheidsgraad betonschade kan ontstaan door in de vloer aanwezig chloriden, die de sterkte van het beton en eventuele wapening kunnen aantasten.

h. Gunning

Verkoper behoudt zich uitdrukkelijk het recht voor het object te gunnen aan de gegadigde van zijn keuze.

i. Ontbindende voorwaarden

Eventueel door de koper te maken voorbehouden (bijvoorbeeld het rond krijgen van de financiering, met of zonder Nationale Hypotheekgarantie) worden alleen in de koopakte opgenomen indien deze nadrukkelijk zijn afgesproken tijdens de onderhandelingen.

j. Waarborgsom/bankgarantie

De eigenaar van het pand wil in de koopakte opgenomen zien dat door koper binnen twee weken na datum aankoop een waarborgsom of bankgarantie ten bedrage van tien procent van de koopsom bij de notaris wordt gedeponneerd. Deze waarborgsom c.q. bankgarantie kan door de hypotheekbank worden verstrekt, waardoor geen eigen geld nodig is.

k. Bodemverontreiniging/ondergrondse tanks

Tenzij hiervóór anders overeengekomen heeft verkoper geen onderzoek laten verrichten naar de eventuele aanwezigheid van verontreinigende stoffen in de ondergrond. Voor zover verkoper bekend, is nimmer een ondergrondse tank voor de opslag van (vloei)stoffen in de grond aangebracht, tenzij uitdrukkelijk anders in de objectinformatie is vermeld. Door verkoper wordt geen enkele aansprakelijkheid aanvaard in geval van achteraf blijvende bodemverontreiniging, van welke aard dan ook, tenzij uitdrukkelijk anders is overeengekomen.

Heeft u interesse?



Smedema



MAKELAARS • TAXATEURS

