



Meerwijklaan 5, 1861 MB Bergen (Nh)

Vraagprijs € 1.395.000,- kosten koper



Omschrijving

Meerwijklaan 5, 1861 MB Bergen (Nh)

Exclusief en rustig wonen in het prachtige Bergen, deze karakteristieke monumentale rietgedekte VILLA (helft van dubbel) "Meerluis" aan de Meerwijklaan 5 in Bergen NH, is een zeldzaam juweel van architectonische schoonheid. Dit onder architectuur gebouwde Rijksmonument, ontworpen door de 1e vrouwelijke architect Margaret Staal-Kropholler in 1917-1918, is een fraai voorbeeld van de Amsterdamse Schoolstijl.

Het entree van deze villa is gelegen aan de zijkant, waardoor het gevoel van "vrijstaand" wonen absoluut aanwezig is.

De ligging is fantastisch, gelegen in één van de oudste, groenste en meest gewaardeerde villawijken in een bosrijke omgeving op loopafstand van het centrum. Het in 2017 vernieuwde rieten dak en de uitstekend onderhouden tuin dragen bij aan de fantastische uitstraling van dit stuk Bergens woongeluk. Laat u verrassen door de ruimte, de prettige indeling en de lichtinval die het wonen in deze villa zo aantrekkelijk maakt.

Wat heeft deze woning u nog meer te bieden:

- Unieke locatie, "Paradijselijke plek".
- In het beroemde architectonische villapark Meerwijk.
- Op 10 minuten van strand en duin.
- Op loopafstand van het centrum met alle voorzieningen en gezelligheid, zonder de overlast ervan.
- De villa met rieten dak en de tuin vormen een fraaie compositie.
- bijzonder fraaie architectuur "Amsterdamse School".
- Vele originele details, fraaie groene tegels in o.a. hal, badkamer straatkant en toilet.
- Authentieke prachtige eiken vloer geheel in de stijl van de woning.
- Omgeven door volwassen groen.
- Levensloopbestendige woning.
- B & B mogelijkheden
- subsidie mogelijkheden zijn via de Rijksoverheid.

Bouwjaar: 1917/1918 Woonoppervlakte: 185 m² Inhoud: 623 m³ Perceel: 540 m²

Begane grond:

Statige entree met prachtige groene geglazuurde wandtegels. De sfeervolle living met erker, houten vloer en vaste kasten heeft een prettige indeling en staat via openslaande deuren in verbinding met de eetkamer. Dankzij de vele raampartijen is er veel lichtinval en optimaal tuincontact. De eetkamer geeft tevens toegang tot de tuin. De keuken is een heerlijke plek voor kookliefhebbers. Aan de voorzijde een slaapkamer met vaste kasten en toegang tot de badkamer (ook bereikbaar vanuit de hal). Verder een toiletruimte, trapopgang naar de eerste verdieping en toegang tot de ruime kelder. Tevens is er een praktische bijkeuken, een tweede slaapkamer en tweede badkamer aan de achterzijde.

Eerste verdieping:

Via een licht trappenhuis bereik je de overloop met separaat toilet. Aan de voorzijde een ruime slaapkamer met balkon en mooi uitzicht op de Meerwijkaan, en een badkamer en suite met toegang tot tweede balkon. De tweede royale slaapkamer is voorzien van een kitchenette en openslaande deuren naar een derde balkon. Vanuit hier is nog een extra slaapkamer met dakkapel bereikbaar. De indeling biedt diverse mogelijkheden.

Tuin:

Random gelegen, groene en privacyrijke tuin met meerdere terrassen, gazon, volwassen beplanting en diverse bergingen. De tuin heeft een uitstekende zonligging met zowel zonnige als schaduwrijke plekken en sluit perfect aan bij de stijl van de villa.

Omgeving:

Gelegen aan een van de mooiste lanen van Bergen, nabij het Bergerbos en de Schoorlse duinen. Strand, duinen, gezellige horeca, winkels en cultuur liggen binnen handbereik. Scholen bevinden zich op loop- en fietsafstand. Steden als Alkmaar, Haarlem en Amsterdam zijn goed bereikbaar.

Mooi stukje historie:

Pand deel uitmakend van de op rechthoekige grondslag met twee driezijdige erkers aan de beide ingangszijden onder mansarde-achtige rieten kap opgetrokken dubbelvilla, oorspronkelijk genaamd "Meerluis" (nr.5), respectievelijk "Meezennest" (nr.7), met gekoppelde schoorstenen ter markering van de middenportieken, ontworpen in 1917-18 door M. Kropholler in Amsterdamse Schoolstijl als onderdeel van het villapark "Meerwijk". De met afgeschuinde zijden inspringende ingangsportieken bevatten driezijdig beëindigde deuren met ruitvormige topvensters terwijl tussen de hoog oprijzende schoorstenen een kelkvormig venster is aangebracht ter verlichting van het trappenhuis; de hoeken van de portieken worden evenals de toppen der schoorstenen en de hoeken van de erkers benadrukt door uitkragend metselwerk. De vensters zijn steeds gekoppeld in alle gevels; bij zowel het "Meerluis" en "het "Meezennest" is het luik aanwezig; aan deze zijde is dakkapel opgenomen evenals aan de oostzijde, waarop verder nog een lage rietkap aansluit die steunt op de erfscheidingsmuur en die verder slechts een open ruimte overhuift. Helft van een dubbelvilla met voor Amsterdamse Schoolstijl kenmerkende plastische vormen en toepassing van bijzondere metsel-details en eigenzinnige schoorsteenpartij en

toegangsdeuren; villapark met stilistisch verwante villa's - op initiatief van de Amsterdamse tegelhandelaar A. Heystee - en tevens als herinnering aan de toenmalige opkomst van Bergen als zomerverblijf, in het bijzonder kunstenaars.

Voor een uitgebreide rondleiding maken wij graag een afspraak met u.

Vraagprijs € 1.395.000,- kosten koper

Kenmerken

Object gegevens	
Soort woning	Villa
Type woning	2-onder-1-kapwoning
Bouwjaar	1918

Maten object	
Aantal kamers	7 kamers
Aantal slaapkamers	5 slaapkamer(s)
Inhoud woning	623 m ³
Perceel oppervlakte	540 m ²
Gebruiksoppervlakte woonfunctie	185 m ²

Details	
Ligging	Aan rustige weg, in centrum, beschutte ligging, in bosrijke omgeving
Bijzonderheden	Monument
Schuur / berging	Aangebouwd hout
Kabel	Ja
Buitenzonwering	Nee

Energie	
Isolatie	Gedeeltelijk dubbel glas
Verwarming	C.V.-Ketel
Warmwater	C.v.-ketel
C.V.-ketel	Intergas HRE (Gas gestookt combiketel uit 2017, eigendom)

Tuin gegevens	
Tuin	Tuin rondom
Hoofdtuin	Tuin rondom
Kwaliteit	Fraai aangelegd





































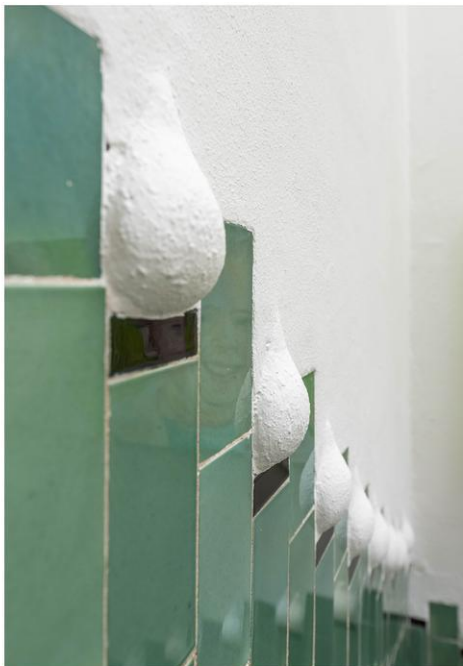

















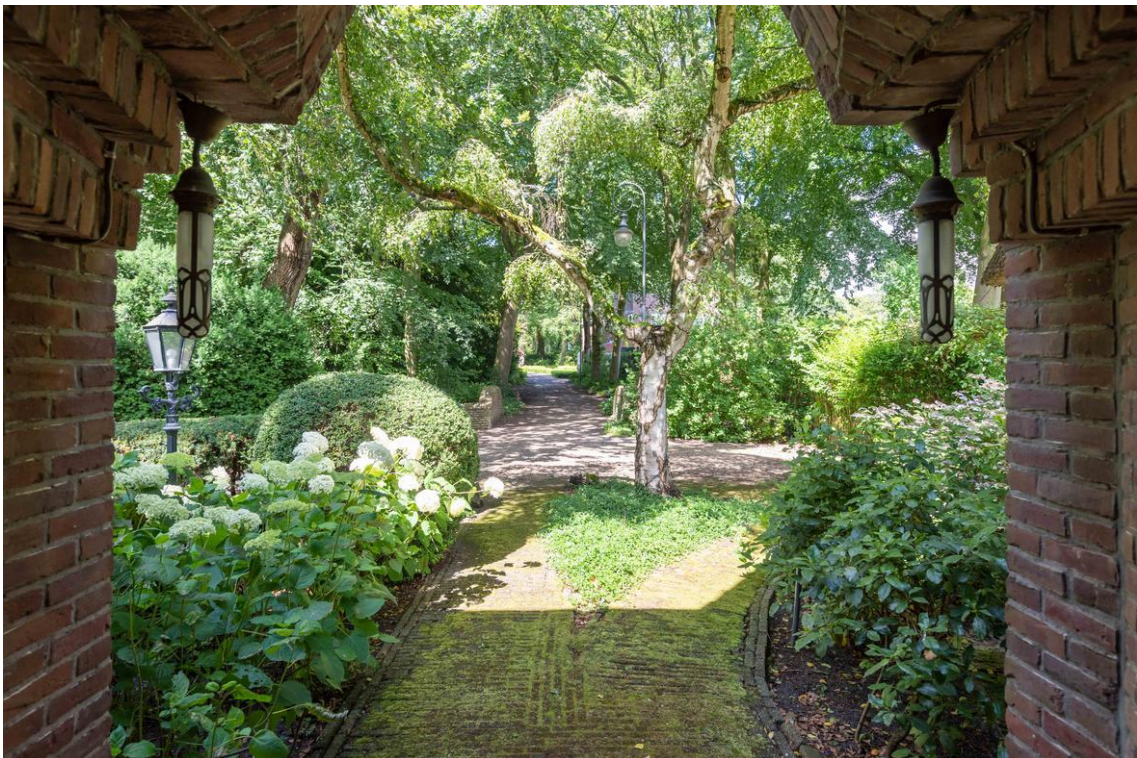



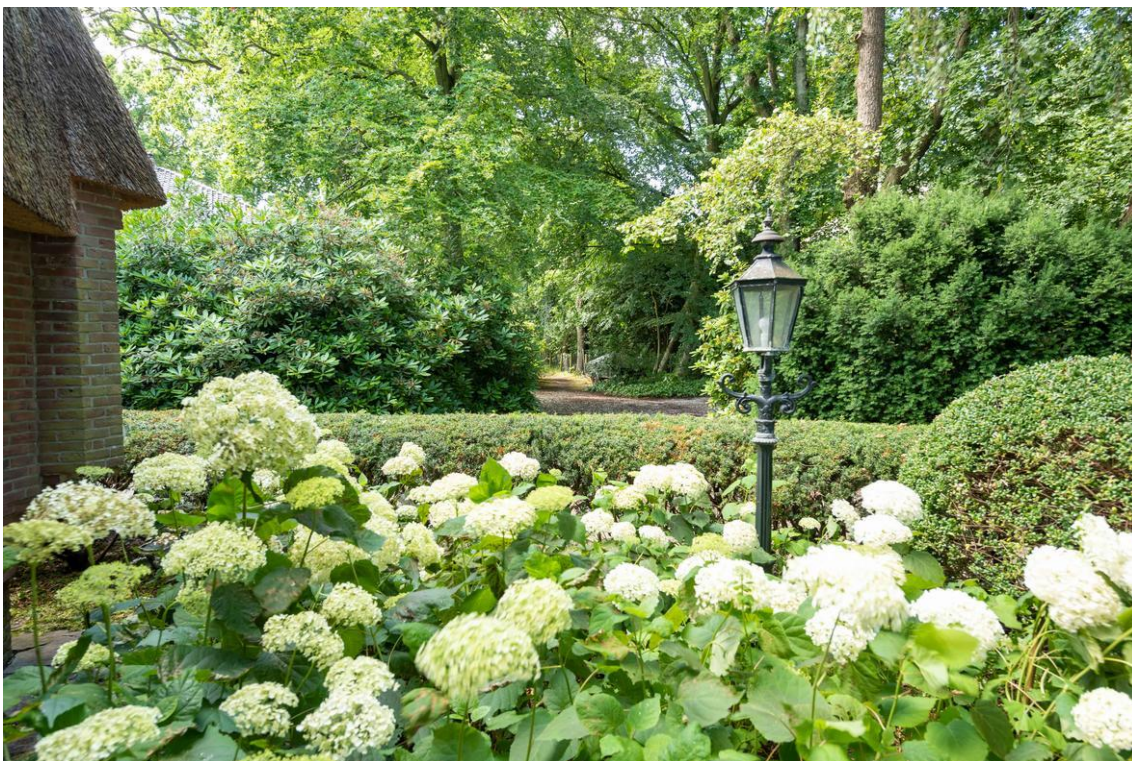





Plattegrond



Thuytsch Advies & Ontwerp - plattegronden en renders zijn indicatief en ter gebruik van promotionele doeleinden. Aan deze plattegronden kunnen geen rechten worden ontleend.

Plattegrond

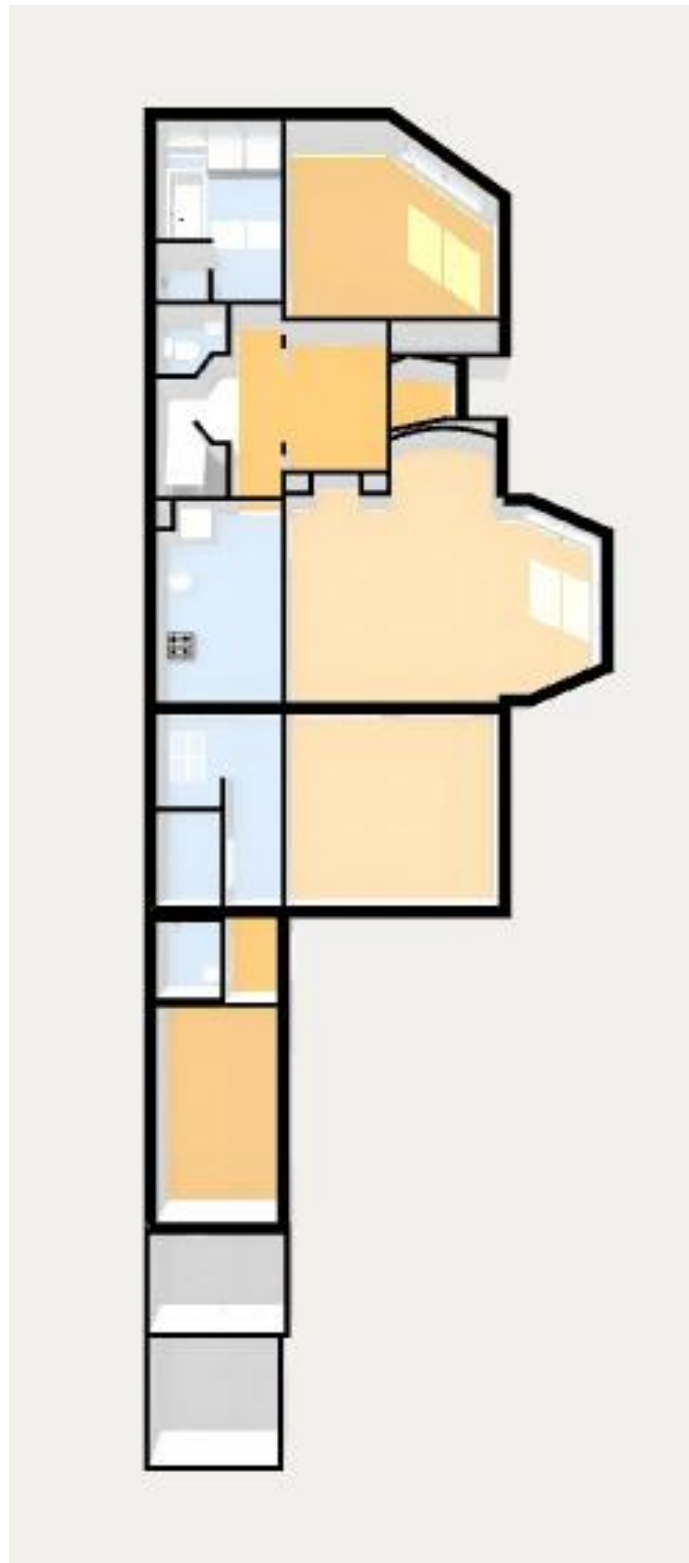

Plattegrond



Thuisch Advies & Ontwerp - plattegronden en renders zijn indicatief en ter gebruik van promotionele doeleinden. Aan deze plattegronden kunnen geen rechten worden ontleend.

Vos Makelaars
 Stationsweg 87 A
 1851 LJ, HEILOO
 Tel: 072 - 533 18 95
 E-mail: info@vosmakelaardij.nl
www.vosmakelaardij.nl



Plattegrond



Plattegrond

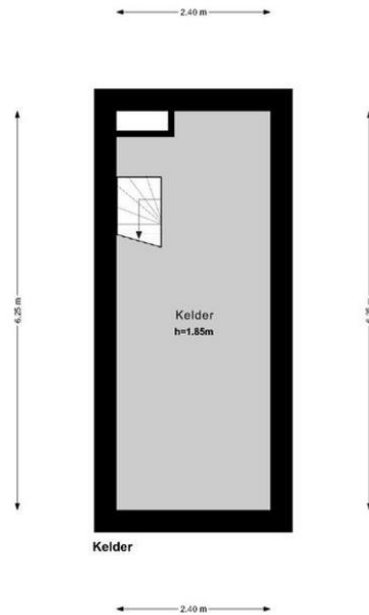

Thuysch Advies & Ontwerp - plattegronden en renders zijn indicatief en ter gebruik van promotionele doeleinden.
Aan deze plattegronden kunnen geen rechten worden ontleend.

Kadastrale kaart

Uw referentie: vos

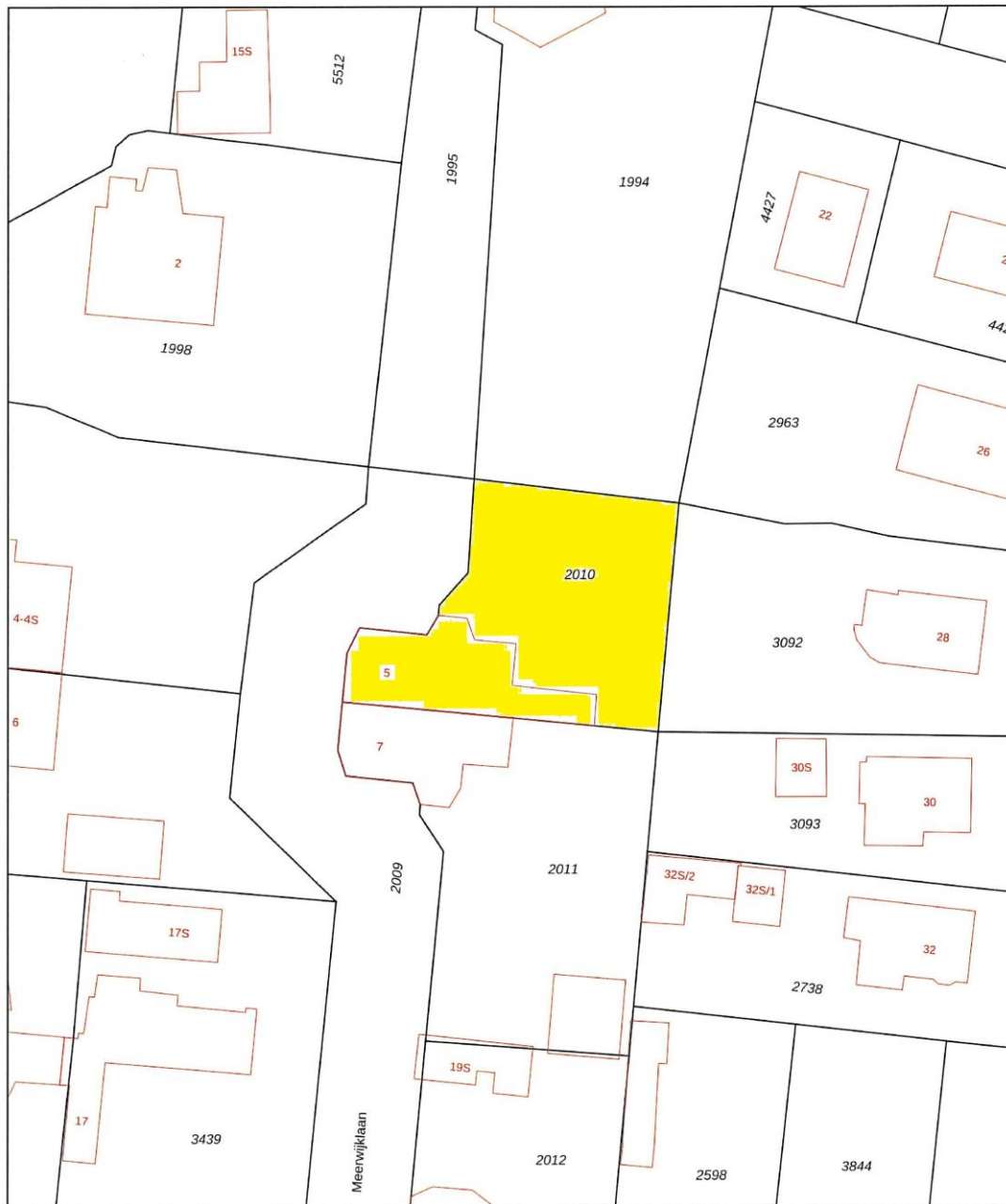

0 5 10 15 20 25m

<p>12345 25</p> <p>— Vastgestelde kadastrale grens — Voorlopige kadastrale grens — Administratieve kadastrale grens — Bebouwing</p> <p>Voor een eensluitend uittreksel, geleverd op 10 mei 2024 De bewaarder van het kadaster en de openbare registers</p>	<p>Schaal 1: 500</p> <p>Kadastrale gemeente Bergen Noord-Holland Sectie A Perceel 2010</p> <p>Aan dit uittreksel kunnen geen betrouwbare maten worden ontleend. De Dienst voor het kadaster en de openbare registers behoudt zich de intellectuele eigendomsrechten voor, waaronder het auteursrecht en het databankenrecht.</p>	
--	--	---

Locatie

Adres gegevens	
Adres	Meerwijklaan 5
Postcode / plaats	1861 MB Bergen (Nh)
Provincie	Noord-Holland

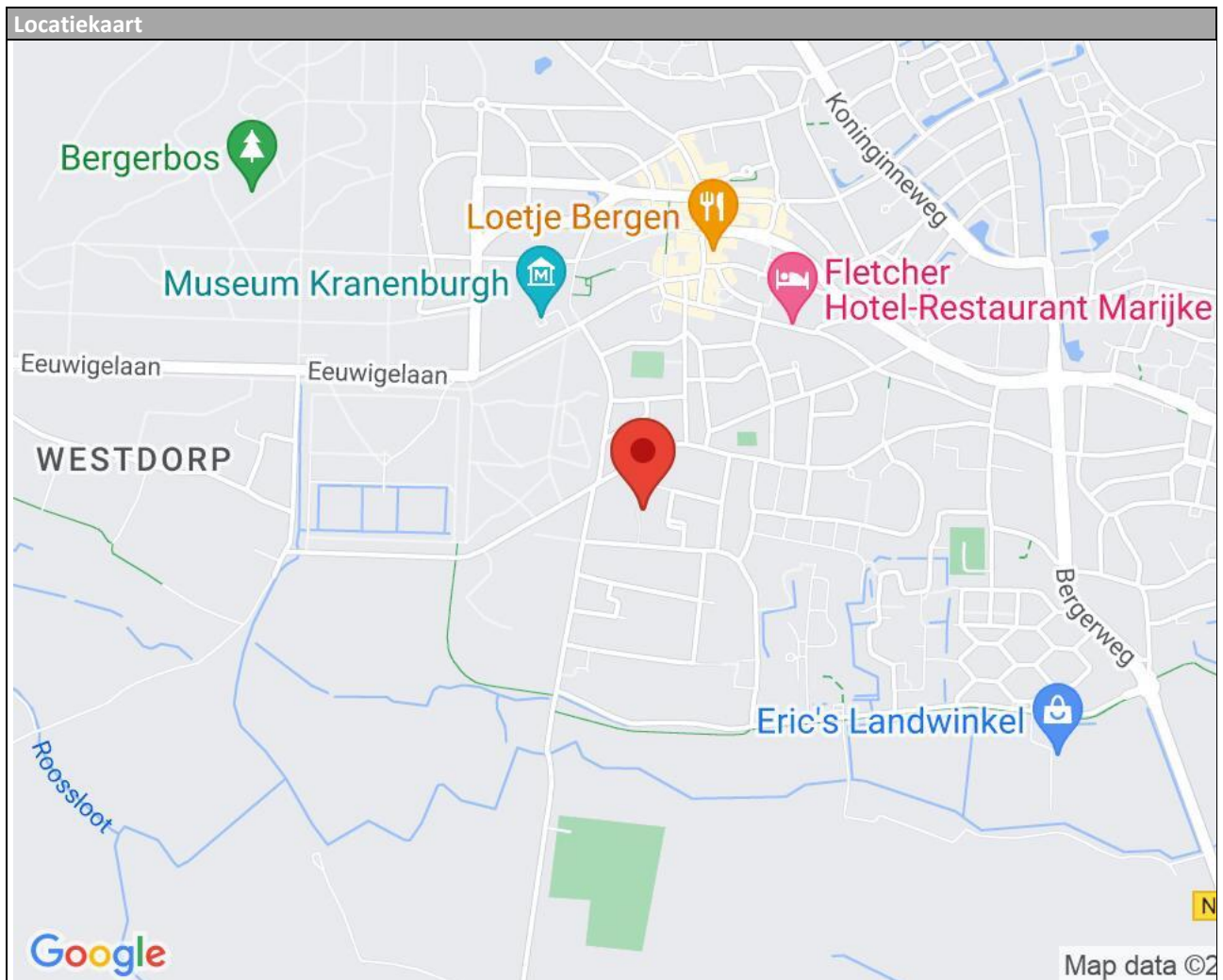

Algemene verkoopinformatie

Asbest: In de onroerende zaken kunnen asbesthoudende materialen aanwezig zijn in o.a. zeil, kruipluik, schoorsteen of luchtkanaal, golfplaten op berging, plaatmateriaal achter of onder cv-ketels of stoppenkasten. Bij eventuele verwijdering van asbesthoudende materialen dienen op grond van milieuwetgeving speciale maatregelen te worden genomen. Verkoper is gevrijwaard voor alle aansprakelijkheid die uit de aanwezigheid van enig asbest in de onroerende zaak kan voortvloeien. (Hiervoor zal een apart artikel worden opgenomen in de koopakte).

Tank: tank is verwijderd maar geen KIWA certificaat aanwezig.

Milieu:

In het kader van het voeren van een verantwoord milieubeleid, is het gebruik van verduurzaamd hout (veelal gewolmaniseerd) aan regels gebonden. Aan het gebruik van niet geschilderd gewolmaniseerd hout (veel gebruikt bij tuinmeubilair, zandbak, pergola's, paaltjes, schuurtjes, gevelbekleding, etc) kleven bezwaren. Informeer daarover bij uw eigen makelaar. Verkoper garandeert niet de afwezigheid van verduurzaamd hout.

Het risico ter zake van verontreiniging van de onroerende zaak, van welke aard ook rust op de koper. Indien na de eigendomsoverdracht en/of na de feitelijke levering blijkt dat de onroerende zaak is verontreinigd, in welke zin dan ook, dan is de verkoper niet aansprakelijk, tenzij hij met de verontreiniging bekend was.

Erfdienstbaarheden:

Geen bijzondere erfdienstbaarheden bekend, behalve de normale die gelden voor aaneengesloten onroerend goed in de gemeente Bergen.

Bezichtigingen:

Afspraken tot bezichtiging in overleg met Vos Makelaardij.

Telefoon: 072 - 533 18 95 / E-mail: info@vosmakelaardij.nl

Koopakte:

Bij een overeenkomst van verkoop en koop, zullen de gemaakte afspraken worden vastgelegd met toepassing van de modelkoopakte zoals deze is opgesteld door de Nederlandse Vereniging van makelaars (NVM). Een concept is op aanvraag beschikbaar. Van de koper wordt een waarborgsom (of bankgarantie) verlangd, groot 10% van de koopsom, binnen 14 dagen na het tot stand komen van overeenkomst aan de notaris te voldoen. Ten behoeve van beide partijen zal een boeteclausule worden opgenomen met een boete van 10% van de koopsom indien een partij zijn verplichting niet nakomt.

Indien de koper ontbindende voorwaarden (woonvergunning, hypotheek, Nationale Hypotheek Garantie) in de akte wenst op te nemen, worden deze alleen vermeld als deze tijdig in de onderhandelingen zijn afgesproken.

De koop door een natuurlijk persoon, die niet handelt in de uitoefening van een beroep of bedrijf, is pas rechtsgeldig als beide partijen de koopovereenkomst hebben ondertekend.

Algemene ouderdomsclausule:

Bij onroerende zaken ouder dan 106 jaar zal in de koopovereenkomst worden opgenomen dat koper verklaart ermee bekend te zijn dat de onroerende zaak meer dan 106 jaar oud is, hetgeen betekent dat de eisen die aan de bouwkwaliteit gesteld mogen worden anders kunnen liggen dan bij nieuwere objecten. Eventuele bouwkundige kwaliteitsgebreken worden geacht niet belemmerend te werken op hetgeen in artikel 5.3 van de koopakte zal worden vermeld.

Voorbehoud:

Verkoper stelt uitdrukkelijk dat een verkoop tot stand komt nadat niet alleen over de hoofdzaken (prijs en object) maar ook over de details (zoals oplevering, roerende zaken, etc) overeenstemming is bereikt. Noch door de verkopende makelaar, noch door de eigenaar wordt voor het bovenstaande aansprakelijkheid aanvaard voor de juistheid van de vermelde gegevens.

Aanbod:

Het aanbod moet aansluitend worden gezien als een uitnodiging tot het doen van een bod. De koper heeft zijn eigen onderzoeksplicht naar alle zaken die voor hem/haar van belang zijn. Wij adviseren u uw eigen NVM makelaar mee te nemen/ te raadplegen.

Juistheid informatie:

Alhoewel zorgvuldigheid is betracht, wordt voor de inhoud van deze verkoopbrochure noch door de eigenaar, noch door de verkopend makelaar enige aansprakelijkheid aanvaard voor onjuistheid van vermelde gegevens. De gegevens (bedragen, jaartallen, omschrijvingen, enz.) kunnen zijn verkregen door mondelinge overdracht. De eventueel in de brochure opgenomen tekeningen geven vaak de standaardsituatie van de woning weer. Echter, het kan voorkomen dat de eigenaar wijzigingen heeft aangebracht, zodat maten en indelingen niet meer zouden kunnen overeenkomen met de werkelijke situatie. Door Vos Makelaardij wordt geen aansprakelijkheid aanvaard, behoudens voor zover de door ons verplicht afgesloten beroepsaansprakelijkheidsverzekering in voorkomens geval aanspraak op uitkering geeft. De koper heeft zijn eigen onderzoeksplicht naar alle zaken die voor hem van belang zijn.

Lijst van zaken

	Blijft achter	Gaat mee	Kan worden overgenomen	n.v.t.
Woning				
<i>Interieur</i>				
Verlichting, te weten:				
- Inbouwspots/dimmers	<input checked="" type="checkbox"/>	<input type="checkbox"/>	<input type="checkbox"/>	<input type="checkbox"/>
- Opbouwspots/armaturen/lampen/dimmers	<input checked="" type="checkbox"/>	<input type="checkbox"/>	<input type="checkbox"/>	<input type="checkbox"/>
- Losse (hang)lampen	<input type="checkbox"/>	<input checked="" type="checkbox"/>	<input type="checkbox"/>	<input type="checkbox"/>
-	<input type="checkbox"/>	<input type="checkbox"/>	<input type="checkbox"/>	<input type="checkbox"/>
-	<input type="checkbox"/>	<input type="checkbox"/>	<input type="checkbox"/>	<input type="checkbox"/>
(Losse)kasten, legplanken, te weten:				
-	<input type="checkbox"/>	<input checked="" type="checkbox"/>	<input type="checkbox"/>	<input type="checkbox"/>
-	<input type="checkbox"/>	<input type="checkbox"/>	<input type="checkbox"/>	<input type="checkbox"/>
Raamdecoratie/zonwering binnen, te weten:				
- Gordijnrails	<input checked="" type="checkbox"/>	<input type="checkbox"/>	<input type="checkbox"/>	<input type="checkbox"/>
- Gordijnen	<input type="checkbox"/>	<input type="checkbox"/>	<input checked="" type="checkbox"/>	<input type="checkbox"/>
- Overgordijnen	<input type="checkbox"/>	<input type="checkbox"/>	<input checked="" type="checkbox"/>	<input type="checkbox"/>
- Vitrages	<input type="checkbox"/>	<input type="checkbox"/>	<input type="checkbox"/>	<input checked="" type="checkbox"/>
- Rolgordijnen	<input checked="" type="checkbox"/>	<input type="checkbox"/>	<input type="checkbox"/>	<input type="checkbox"/>
- Lamellen	<input type="checkbox"/>	<input type="checkbox"/>	<input type="checkbox"/>	<input checked="" type="checkbox"/>
- Jaloezieën	<input checked="" type="checkbox"/>	<input type="checkbox"/>	<input type="checkbox"/>	<input type="checkbox"/>
- (Losse) horren/rolhorren	<input type="checkbox"/>	<input type="checkbox"/>	<input type="checkbox"/>	<input checked="" type="checkbox"/>
-	<input type="checkbox"/>	<input type="checkbox"/>	<input type="checkbox"/>	<input type="checkbox"/>
-	<input type="checkbox"/>	<input type="checkbox"/>	<input type="checkbox"/>	<input type="checkbox"/>
Vloerdecoratie, te weten:				
- Vloerbedekking	<input checked="" type="checkbox"/>	<input type="checkbox"/>	<input type="checkbox"/>	<input type="checkbox"/>
- Parketvloer	<input checked="" type="checkbox"/>	<input type="checkbox"/>	<input type="checkbox"/>	<input type="checkbox"/>
- Houten vloer(delen)	<input checked="" type="checkbox"/>	<input type="checkbox"/>	<input type="checkbox"/>	<input type="checkbox"/>
- Laminaat	<input checked="" type="checkbox"/>	<input type="checkbox"/>	<input type="checkbox"/>	<input type="checkbox"/>
- Plavuizen	<input checked="" type="checkbox"/>	<input type="checkbox"/>	<input type="checkbox"/>	<input type="checkbox"/>
-	<input type="checkbox"/>	<input type="checkbox"/>	<input type="checkbox"/>	<input type="checkbox"/>
-	<input type="checkbox"/>	<input type="checkbox"/>	<input type="checkbox"/>	<input type="checkbox"/>
(Voorzet) openhaard met toebehoren	<input type="checkbox"/>	<input type="checkbox"/>	<input type="checkbox"/>	<input checked="" type="checkbox"/>
Allesbrander	<input type="checkbox"/>	<input type="checkbox"/>	<input type="checkbox"/>	<input checked="" type="checkbox"/>
Houtkachel	<input type="checkbox"/>	<input type="checkbox"/>	<input type="checkbox"/>	<input checked="" type="checkbox"/>
(Gas)kachels	<input type="checkbox"/>	<input type="checkbox"/>	<input type="checkbox"/>	<input checked="" type="checkbox"/>

	Blijft achter	Gaat mee	Kan worden overgenomen	n.v.t.
Designradiator(en)	<input type="checkbox"/>	<input type="checkbox"/>	<input type="checkbox"/>	<input checked="" type="checkbox"/>
Radiatorafwerking	<input type="checkbox"/>	<input type="checkbox"/>	<input type="checkbox"/>	<input checked="" type="checkbox"/>
Overig, te weten:				
- Spiegelwanden	<input checked="" type="checkbox"/>	<input type="checkbox"/>	<input type="checkbox"/>	<input type="checkbox"/>
- Schilderij ophangstelsysteem	<input checked="" type="checkbox"/>	<input type="checkbox"/>	<input type="checkbox"/>	<input type="checkbox"/>
-	<input type="checkbox"/>	<input type="checkbox"/>	<input type="checkbox"/>	<input type="checkbox"/>
-	<input type="checkbox"/>	<input type="checkbox"/>	<input type="checkbox"/>	<input type="checkbox"/>
-	<input type="checkbox"/>	<input type="checkbox"/>	<input type="checkbox"/>	<input type="checkbox"/>
-	<input type="checkbox"/>	<input type="checkbox"/>	<input type="checkbox"/>	<input type="checkbox"/>

Keuken

Keukenblok (met bovenkasten)	<input checked="" type="checkbox"/>	<input type="checkbox"/>	<input type="checkbox"/>	<input type="checkbox"/>
Keuken (inbouw)apparatuur, te weten:				
- Kookplaat	<input type="checkbox"/>	<input type="checkbox"/>	<input type="checkbox"/>	<input checked="" type="checkbox"/>
- (Gas)fornuis	<input checked="" type="checkbox"/>	<input type="checkbox"/>	<input type="checkbox"/>	<input type="checkbox"/>
- Afzuigkap	<input checked="" type="checkbox"/>	<input type="checkbox"/>	<input type="checkbox"/>	<input type="checkbox"/>
- Magnetron	<input type="checkbox"/>	<input checked="" type="checkbox"/>	<input type="checkbox"/>	<input type="checkbox"/>
- Oven	<input checked="" type="checkbox"/>	<input type="checkbox"/>	<input type="checkbox"/>	<input type="checkbox"/>
- Combi-oven/combimagnetron	<input checked="" type="checkbox"/>	<input type="checkbox"/>	<input type="checkbox"/>	<input type="checkbox"/>
- Koelkast	<input checked="" type="checkbox"/>	<input type="checkbox"/>	<input type="checkbox"/>	<input type="checkbox"/>
- Vriezer	<input checked="" type="checkbox"/>	<input type="checkbox"/>	<input type="checkbox"/>	<input type="checkbox"/>
- Koel-vriescombinatie	<input checked="" type="checkbox"/>	<input type="checkbox"/>	<input type="checkbox"/>	<input type="checkbox"/>
- Vaatwasser	<input checked="" type="checkbox"/>	<input type="checkbox"/>	<input type="checkbox"/>	<input type="checkbox"/>
- Quooker	<input type="checkbox"/>	<input type="checkbox"/>	<input type="checkbox"/>	<input checked="" type="checkbox"/>
- Koffiezetapparaat	<input type="checkbox"/>	<input checked="" type="checkbox"/>	<input type="checkbox"/>	<input type="checkbox"/>
-	<input type="checkbox"/>	<input type="checkbox"/>	<input type="checkbox"/>	<input type="checkbox"/>
-	<input type="checkbox"/>	<input type="checkbox"/>	<input type="checkbox"/>	<input type="checkbox"/>
Keukenaccessoires, te weten:				
-	<input type="checkbox"/>	<input type="checkbox"/>	<input type="checkbox"/>	<input type="checkbox"/>
-	<input type="checkbox"/>	<input type="checkbox"/>	<input type="checkbox"/>	<input type="checkbox"/>
-	<input type="checkbox"/>	<input type="checkbox"/>	<input type="checkbox"/>	<input type="checkbox"/>
-	<input type="checkbox"/>	<input type="checkbox"/>	<input type="checkbox"/>	<input type="checkbox"/>
-	<input type="checkbox"/>	<input type="checkbox"/>	<input type="checkbox"/>	<input type="checkbox"/>
-	<input type="checkbox"/>	<input type="checkbox"/>	<input type="checkbox"/>	<input type="checkbox"/>
-	<input type="checkbox"/>	<input type="checkbox"/>	<input type="checkbox"/>	<input type="checkbox"/>
-	<input type="checkbox"/>	<input type="checkbox"/>	<input type="checkbox"/>	<input type="checkbox"/>

Sanitair/sauna

Toilet met de volgende toebehoren:				
- Toilet	<input checked="" type="checkbox"/>	<input type="checkbox"/>	<input type="checkbox"/>	<input type="checkbox"/>
- Toilethouder	<input type="checkbox"/>	<input type="checkbox"/>	<input type="checkbox"/>	<input checked="" type="checkbox"/>
- Toiletborstel(houder)	<input type="checkbox"/>	<input type="checkbox"/>	<input type="checkbox"/>	<input checked="" type="checkbox"/>
- Fontein	<input checked="" type="checkbox"/>	<input type="checkbox"/>	<input type="checkbox"/>	<input type="checkbox"/>

	Blijft achter	Gaat mee	Kan worden overgenomen	n.v.t.
Badkamer met de volgende toebehoren:				
- Ligbad	<input checked="" type="checkbox"/>	<input type="checkbox"/>	<input type="checkbox"/>	<input type="checkbox"/>
- Jacuzzi/whirlpool	<input type="checkbox"/>	<input type="checkbox"/>	<input type="checkbox"/>	<input checked="" type="checkbox"/>
- Douche (cabine/scherm)	<input checked="" type="checkbox"/>	<input type="checkbox"/>	<input type="checkbox"/>	<input type="checkbox"/>
- Stoomdouche (cabine)	<input type="checkbox"/>	<input type="checkbox"/>	<input type="checkbox"/>	<input checked="" type="checkbox"/>
- Wastafel	<input checked="" type="checkbox"/>	<input type="checkbox"/>	<input type="checkbox"/>	<input type="checkbox"/>
- Wastafelmeubel	<input checked="" type="checkbox"/>	<input type="checkbox"/>	<input type="checkbox"/>	<input type="checkbox"/>
- Planchet	<input checked="" type="checkbox"/>	<input type="checkbox"/>	<input type="checkbox"/>	<input type="checkbox"/>
- Toiletkast	<input type="checkbox"/>	<input checked="" type="checkbox"/>	<input type="checkbox"/>	<input type="checkbox"/>
- Toilet	<input checked="" type="checkbox"/>	<input type="checkbox"/>	<input type="checkbox"/>	<input type="checkbox"/>
- Toilethouder	<input type="checkbox"/>	<input type="checkbox"/>	<input type="checkbox"/>	<input checked="" type="checkbox"/>
- Toiletborstel(houder)	<input type="checkbox"/>	<input type="checkbox"/>	<input type="checkbox"/>	<input checked="" type="checkbox"/>
-	<input type="checkbox"/>	<input type="checkbox"/>	<input type="checkbox"/>	<input type="checkbox"/>
-	<input type="checkbox"/>	<input type="checkbox"/>	<input type="checkbox"/>	<input type="checkbox"/>
Sauna met toebehoren	<input type="checkbox"/>	<input type="checkbox"/>	<input type="checkbox"/>	<input type="checkbox"/>
	<input type="checkbox"/>	<input type="checkbox"/>	<input type="checkbox"/>	<input type="checkbox"/>
	<input type="checkbox"/>	<input type="checkbox"/>	<input type="checkbox"/>	<input type="checkbox"/>
<i>Exterieur/installaties/veiligheid/energiebesparing</i>				
Schotel/antenne	<input type="checkbox"/>	<input type="checkbox"/>	<input type="checkbox"/>	<input checked="" type="checkbox"/>
Brievenbus	<input checked="" type="checkbox"/>	<input type="checkbox"/>	<input type="checkbox"/>	<input type="checkbox"/>
Kluis	<input type="checkbox"/>	<input type="checkbox"/>	<input type="checkbox"/>	<input checked="" type="checkbox"/>
(Voordeur)bel	<input checked="" type="checkbox"/>	<input type="checkbox"/>	<input type="checkbox"/>	<input type="checkbox"/>
Alarminstallatie	<input type="checkbox"/>	<input type="checkbox"/>	<input type="checkbox"/>	<input checked="" type="checkbox"/>
(Veiligheids)sloten en overige inbraakpreventie	<input checked="" type="checkbox"/>	<input type="checkbox"/>	<input type="checkbox"/>	<input type="checkbox"/>
Rookmelders	<input checked="" type="checkbox"/>	<input type="checkbox"/>	<input type="checkbox"/>	<input type="checkbox"/>
(Klok)thermostaat	<input checked="" type="checkbox"/>	<input type="checkbox"/>	<input type="checkbox"/>	<input type="checkbox"/>
Airconditioning	<input type="checkbox"/>	<input type="checkbox"/>	<input type="checkbox"/>	<input checked="" type="checkbox"/>
Warmwatervoorziening, te weten:				
- CV-installatie	<input checked="" type="checkbox"/>	<input type="checkbox"/>	<input type="checkbox"/>	<input type="checkbox"/>
- Boiler	<input type="checkbox"/>	<input type="checkbox"/>	<input type="checkbox"/>	<input checked="" type="checkbox"/>
- Geiser	<input type="checkbox"/>	<input type="checkbox"/>	<input type="checkbox"/>	<input checked="" type="checkbox"/>
-	<input type="checkbox"/>	<input type="checkbox"/>	<input type="checkbox"/>	<input type="checkbox"/>
-	<input type="checkbox"/>	<input type="checkbox"/>	<input type="checkbox"/>	<input type="checkbox"/>
-	<input type="checkbox"/>	<input type="checkbox"/>	<input type="checkbox"/>	<input type="checkbox"/>
Screens	<input type="checkbox"/>	<input type="checkbox"/>	<input type="checkbox"/>	<input checked="" type="checkbox"/>
Rolluiken	<input type="checkbox"/>	<input type="checkbox"/>	<input type="checkbox"/>	<input checked="" type="checkbox"/>
Zonwering buiten	<input type="checkbox"/>	<input type="checkbox"/>	<input type="checkbox"/>	<input checked="" type="checkbox"/>
-	<input type="checkbox"/>	<input type="checkbox"/>	<input type="checkbox"/>	<input type="checkbox"/>
-	<input type="checkbox"/>	<input type="checkbox"/>	<input type="checkbox"/>	<input type="checkbox"/>
-	<input type="checkbox"/>	<input type="checkbox"/>	<input type="checkbox"/>	<input type="checkbox"/>
Isolatievoorzieningen (voorzetramen/radiatorfolie etc.), te weten:				
-	<input type="checkbox"/>	<input type="checkbox"/>	<input type="checkbox"/>	<input type="checkbox"/>
-	<input type="checkbox"/>	<input type="checkbox"/>	<input type="checkbox"/>	<input type="checkbox"/>

	Blijft achter	Gaat mee	Kan worden overgenomen	n.v.t.
Telefoonaansluiting/internetaansluiting	<input checked="" type="checkbox"/>	<input type="checkbox"/>	<input type="checkbox"/>	<input type="checkbox"/>
Veiligheidsschakelaar wasautomaat	<input checked="" type="checkbox"/>	<input type="checkbox"/>	<input type="checkbox"/>	<input type="checkbox"/>
Waterslot wasautomaat	<input checked="" type="checkbox"/>	<input type="checkbox"/>	<input type="checkbox"/>	<input type="checkbox"/>
Zonnepanelen	<input type="checkbox"/>	<input type="checkbox"/>	<input type="checkbox"/>	<input checked="" type="checkbox"/>
Oplaadpunt elektrische auto	<input type="checkbox"/>	<input type="checkbox"/>	<input type="checkbox"/>	<input checked="" type="checkbox"/>
	<input type="checkbox"/>	<input type="checkbox"/>	<input type="checkbox"/>	<input type="checkbox"/>
	<input type="checkbox"/>	<input type="checkbox"/>	<input type="checkbox"/>	<input type="checkbox"/>

Tuin

Inrichting

Tuinaanleg/bestrating	<input checked="" type="checkbox"/>	<input type="checkbox"/>	<input type="checkbox"/>	<input type="checkbox"/>
Beplanting	<input checked="" type="checkbox"/>	<input type="checkbox"/>	<input type="checkbox"/>	<input type="checkbox"/>
	<input type="checkbox"/>	<input type="checkbox"/>	<input type="checkbox"/>	<input type="checkbox"/>

Verlichting/installaties

Buitenverlichting	<input checked="" type="checkbox"/>	<input type="checkbox"/>	<input type="checkbox"/>	<input type="checkbox"/>
Tijd- of schemerschakelaar/bewegingsmelder	<input checked="" type="checkbox"/>	<input type="checkbox"/>	<input type="checkbox"/>	<input type="checkbox"/>
	<input type="checkbox"/>	<input type="checkbox"/>	<input type="checkbox"/>	<input type="checkbox"/>

Bebouwing

Tuinhuis/buitenberging	<input checked="" type="checkbox"/>	<input type="checkbox"/>	<input type="checkbox"/>	<input type="checkbox"/>
Kasten/werkbank in tuinhuis/berging	<input checked="" type="checkbox"/>	<input type="checkbox"/>	<input type="checkbox"/>	<input type="checkbox"/>
(Broei)kas	<input type="checkbox"/>	<input type="checkbox"/>	<input type="checkbox"/>	<input checked="" type="checkbox"/>
	<input type="checkbox"/>	<input type="checkbox"/>	<input type="checkbox"/>	<input type="checkbox"/>
	<input type="checkbox"/>	<input type="checkbox"/>	<input type="checkbox"/>	<input type="checkbox"/>

Overig

Overige tuin, te weten:

- (Sier)hek	<input checked="" type="checkbox"/>	<input type="checkbox"/>	<input type="checkbox"/>	<input type="checkbox"/>
- Vlaggenmast(houder)	<input type="checkbox"/>	<input type="checkbox"/>	<input type="checkbox"/>	<input checked="" type="checkbox"/>
-	<input type="checkbox"/>	<input type="checkbox"/>	<input type="checkbox"/>	<input type="checkbox"/>
-	<input type="checkbox"/>	<input type="checkbox"/>	<input type="checkbox"/>	<input type="checkbox"/>

Overig

	<input type="checkbox"/>	<input type="checkbox"/>	<input type="checkbox"/>	<input type="checkbox"/>
	<input type="checkbox"/>	<input type="checkbox"/>	<input type="checkbox"/>	<input type="checkbox"/>
	<input type="checkbox"/>	<input type="checkbox"/>	<input type="checkbox"/>	<input type="checkbox"/>

Gemeente Bergen

De dorpen Bergen, Egmond-Binnen, Egmond aan Zee en Egmond aan den Hoef liggen in de gemeente Bergen.

Bergen

Bergen is een dorp en gemeente in de Nederlandse provincie Noord-Holland. De gemeente telt 30.133 inwoners (31 januari 2023, bron: CBS) en heeft een oppervlakte van 119,85 km² (waarvan 22,70 km² water). De gemeente maakt deel uit van de samenwerkingsregio Kennemerland. De gemeente is een populaire toeristenbestemming, vooral vanwege de vele stranden en badplaatsen langs de Noordzeekust.

Sinds ongeveer 1900 is Bergen een kunstenaarsdorp dat veel schilders, schrijvers en architecten aantrekt. Het Museum Kranenburgh in Bergen bevat een verzameling kunstwerken van deze Bergense School. De villawijk Park Meerwijk werd tussen 1915 en 1918 geheel in de stijl van de Amsterdamse School gebouwd. Aan de Buerweg hebben vooraanstaande kunstenaars gewoond. Er zijn regelmatig kunstmarkten in Bergen, jaarlijkse muziekfestivals (de Holland Music Sessions in augustus en Jazz & Sail in het eerste weekend van september) en een jaarlijks kunstfestival (de Kunst10daagse in oktober). Bij Bergen staan ook twee poldermolens, de ene staat aan de Meerweg en de andere aan de Voert. Die aan de Meerweg is de Damlandermolen uit een omstreeks 1700. De andere molen staat echt in het buitengebied van Bergen, in de Philisteinse polder ter hoogte van Het Woud. De molen draagt de naam de Philisteinse Molen en dateert uit 1897.

Andere bezienswaardigheden in de gemeente Bergen zijn onder andere het Zeeaquarium (Bergen aan Zee), het Auto Union Museum (Bergen) met een verzameling oldtimers, het Museum Kranenburgh voor beeldende kunst en de historische musea Het Sterkenhuis (Bergen) en het Museum van Egmond (Egmond aan Zee). Op de eerste woensdag van augustus is in Bergen de traditionele lichtjesavond, waarbij de inwoners hun tuinen versieren met lampjes.

Ten noorden van het dorp Bergen liggen de Schoorlse Duinen. Dit uitgestrekte natuurgebied heeft de hoogste en breedste duinen van Nederland. Op sommige plaatsen zijn de duinen wel vijf kilometer breed. Midden in het gebied ligt De Kerf, een uniek brakwatergebied dat ontstaan is nadat in 1997 een opening in de duinenrij werd gegraven, zodat het zeewater bij hoogtij naar binnen kan stromen.

Het gemeentehuis van Bergen bevindt zich buiten de gemeente, in het naburige Alkmaar.

Geschiedenis

Bergen wordt al vermeld in stukken uit midden 10e eeuw. Maar de naam betrof toen alleen een kleine buurtschap rond een kerk, waar tegenwoordig de Ruïnekerk staat. Om Bergen heen lagen buurtschappen, die nu deel uitmaken van het dorp: Westdorp, Oostdorp, Oudburgh en het latere Saenegheest/Zanegheest, Zanegheest is de enige die nu nog als buurtschap wordt geduid, tot halverwege de twintigste eeuw was dat ook het geval met Oostdorp, totdat deze werd uitgebreid met de wijk tuindorp.

Zanegeest ontleent volgens vele zijn plaatsnaam aan het Mirakel van Bergen van 1421, waarbij (volgens de legende) tijdens de beruchte Sint-Elisabethsvloed de kerkinventaris van de verdrongen kerk van Petten veilig aanspoelde en het zeewater dat in de kist was gedrongen later veranderd bleek te zijn in geronnen bloed. De plek waar de inventaris aanspoelde heet sindsdien Sacramentsdijk (nu Zakedijk) en er werd een kapel gebouwd die echter in de Tachtigjarige Oorlog werd verwoest. Toch werd er tot midden 1960 er jaren in mei een stille tocht georganiseerd om dit wonder te gedenken. Dit gebruik is begin 21e eeuw weer nieuw leven ingeblazen.

De Ruïnekerk werd in de 15e eeuw gebouwd op de plek van een oudere kerk. In de Middeleeuwen was het de grootste kerk van de provincie Noord-Holland. In 1574, tijdens de Tachtigjarige Oorlog, werd de kerk geplunderd en afgebrand. De kerk werd echter later weer gedeeltelijk herbouwd.

In 1799, tijdens de Tweede Coalitieoorlog tegen revolutionair Frankrijk, viel een Brits-Russisch leger de huidige provincie Noord-Holland binnen. Bij Bergen vond op 19 september een veldslag plaats (de Slag bij Bergen) waarbij de geallieerden werden verslagen door de Franse-Bataafse troepen. Het Russisch Monument in Bergen herinnert aan de veldslag. De Slag bij Alkmaar op 2 oktober 1799 vond ook voornamelijk plaats bij Bergen en wordt daarom ook wel de Tweede Slag bij Bergen genoemd.

Tot 1955 reed tussen Alkmaar, Bergen en Bergen aan Zee een tram. Een van de stoomlocomotieven, met de bijnaam Bello, stond van 1960 tot 1978 midden in het dorp opgesteld als monument. Daarna werd de locomotief gerestaureerd en weer rijvaardig gemaakt, ze doet tegenwoordig dienst bij de Museumstoomtram Hoorn - Medemblik.

Duinbrand

Op 14 april 2010 brak in de duinen tussen Schoorl, Bergen en Bergen aan Zee een duinbrand uit. Door de noordoostelijke wind met windkracht 4-5 werd het vuur richting Bergen aan Zee gedreven en bedreigde het dorp. De bebouwde kom werd daarom verplicht geëvacueerd. De vierhonderd inwoners van Bergen aan Zee werden ondergebracht in het nabij gelegen sportcentrum De Beeck. In 2009 waren er ook verschillende grote branden in deze buurt. Deze eerdere branden waren waarschijnlijk aangestoken, het is nog niet zeker of de brand van april 2010 ook is aangestoken.

Kunst, cultuur en natuur

De dorpen Bergen en Bergen aan Zee vormen samen de kern Bergen. Een uitgestrekt, ongerept natuurgebied is een belangrijk kenmerk.

Maar ook kunst en cultuur spelen in deze dorpen een grote rol. Begin vorige eeuw ontdekten namelijk veel kunstenaars (vooral schilders) Bergen en vestigden zich hier. Zij voelden zich aangetrokken tot het natuurschoon dat hen inspiratie gaf.

Uit deze kunstenaarsgroep ontstond de 'Bergense School': een groep schilders die tussen 1920 en 1935 volgens een bepaalde stijl landschappen en stillevens maakte. De 'Bergense School' zorgde voor internationale bekendheid van de dorpen.

Tegenwoordig staat Bergen ook bekend om haar toerisme en recreatie. De bezoekers waarderen vooral de rust en het ontbreken van grootschalige verblijfsrecreatie.

Soms wordt gezegd: 'natuur is de economische motor' van de gemeente Bergen. Deze stelling heeft ook wel een grond van waarheid. Toerisme en recreatie vinden in de natuur voor een groot deel hun basis. Veel bezoekers en inwoners van de gemeente hechten veel waarde aan de omgeving die hen veel te bieden heeft. Strand om langs te wandelen of op te zonnebaden.

Bos, duinen, polderlandschap

Opvallend is dat een aantal delen van het duingebied, zoals het Noordhollands Duinreservaat / Duinen bij Egmond in handen is van het waterleidingbedrijf PWN. De duinen zijn waterwingebied. U mag als bezoeker deze terreinen betreden, maar u moet wel een toegangskaartje kopen. U kunt ze kopen in automaten die bij de toegangspaden staan.

Egmond aan Zee

Egmond aan Zee is de bekendste van de drie Egmondten.

Meer dan 1000 jaar geleden is het dorp ontstaan als vissersplaatsje, maar al sinds het begin van de vorige eeuw heeft het een toeristisch belang. Zowel het vissers- als het toeristische verleden zijn nog duidelijk in het straatbeeld terug te vinden. Prominent aan de boulevard staat vuurtoren Jan van Speyck die vanuit het hele dorp te zien is. Het dorp biedt de vakantieganger veel vertier, terrassen, restaurants en een winkelgebied met voor ieder wat wils. Zomers is er elke week wel een evenement met veel dorps entertainment waarvan u heerlijk op het Pompplein vanaf een terrasje kunt genieten. De winkels zijn het hele jaar 7 dagen per week open en voor iedereen goed bereikbaar.

Het brede strand biedt talloze mogelijkheden tot ontspanning: strandstoelen, ligbedden, windschermen en strandpaviljoens. Ook zijn er uiteraard wandel-, zwem-, zeil- en surfmogelijkheden en is het mogelijk om deel te nemen aan bijvoorbeeld: Powerkiten of Brandingkanoën wat een overgetelijke strandervaring tot gevolg heeft.

Geschiedenis

Als stichtingsjaar van Egmond aan Zee noemt men vaak het jaar 977.

Toen zou Walgerus, een hereboer uit Egmond-Binnen, tien huizen aan de zee hebben laten timmeren. Deze huizen waren bestemd voor een aantal arme gezinnen, die daar voor niets mochten wonen. Ze mochten vissen in de zee en de enige voorwaarde die deze Walgerus stelde, was, dat ze tien procent van hun visvangst aan de abdij in Egmond-Binnen zouden afstaan. Ter ere van de Heilige Agnes zou Walgerus een kerkje hebben gesticht. Dit kerkje is uitgegroeid tot de huidige Oud-Katholieke St. Agnes kerk aan de Voorstraat.

De zee en het water

In Egmond aan Zee wordt van oudsher gestreden tegen het water.

In de loop der eeuwen verdwenen geregeld delen van het dorp in zee, zoals in de 18e eeuw. De zee bracht ook veel voorspoed, want de inwoners van Egmond aan Zee verdienden de kost vooral met de visvangst. Zij bevoeren de zee met de Pinck en bomschuiten, sloopstypen die makkelijk op het strand konden worden getrokken. In het begin van de 20e eeuw, met de opkomst van de stoomtrawlers, trokken veel Egmonders naar IJmuiden en gingen daar wonen. Veel doet nog denken aan het visserijverleden van Egmond, zoals de zogeheten vissershuisjes en het visserijmonument. De Prins Hendrik Stichting is een markant gebouw en was oorspronkelijk een opvanghuis voor oud zeelieden. In het Museum van Egmond wordt een beeld gegeven van de historie. Ook de rondwandeling, georganiseerd door Stichting Historisch Egmond, laat het verleden zien.

Tegenwoordige tijd

1 januari 2001: Bergen, en Schoorl fuseren tot de nieuwe gemeente Bergen. Daarmee ontstaat een gemeente met een 21 kilometer lange kustlijn, een afwisselend landschap van strand, duinen, zee, bossen en velden en een rijk cultureel verleden en heden.

Egmond aan den Hoef

'De Hoef' wordt omsloten door duingebied en weids polderland met molens. Het heeft een oude dorpskern met fraaie geveltjes. Schilderachtig: dat vonden ook de vele kunstenaars die hier vertoefden. Hier kunt u wandelen over de fundamenten van het legendarische 'Slot op den Hoef', langs de slotgracht en de slotkapel. Een film over de Middeleeuwen kan hier zo beginnen. In het weekend is galerie de Kapberg 's middags te bezoeken en op zondagmiddag staan de staldeuren open van de oude Hoeve Overslot en klinkt er muziek.

Veel wandel- en fietsroutes komen hier voorbij en het is maar een korte wandeling naar Egmond aan Zee. Dan passeert u de pas heropende Koffiemolen met een kippenrestaurant, waar ook de vis prima smaakt. Parkeren is gratis in Egmond aan den Hoef.

Geschiedenis – Historische namen -

Egmond aan den Hoef is een dorp met een heerlijk historische kern. Veel straatnamen herinneren aan de roemruchte historie zoals de Slotweg en de Lamoraalweg. Lamoraal is de voornaam van de beroemdste graaf van Egmond en die naam vinden we ook terug bij de muziekvereniging die al meer dan 100 jaar bestaat. Het graaf Dirkplein is vernoemd naar de eerste graaf van Holland Dirk I die in 922 de voorloper van de Abdij van Egmond stichtte. In de groene nieuwbouwwijken ten Noorden van het Slotkwartier, heet De Maria van Arkellaan naar de vrouw van Jan met de Bellen. Hij is een van de heren van Egmond die door dit huwelijk veel grondbezit verwierf. Margaretha van Weerdenburg was de vrouw van de zeer invloedrijke Manke Jan, de eerste graaf van Egmond en ook zij kreeg een straat. De Sabina van Beierenlaan is genoemd naar de vrouw van Lamoraal. Toen haar man werd onthoofd, bleef zij achter met acht kinderen.

Bezoek aan de Slotkapel

De Slotkapel is nu alleen te bezoeken bij kerkelijke, culturele en andere evenementen zoals concerten, het museumweekend, herdenking op 4 mei, uitreiking van de Egmondse cultuurprijs, kunstmarkt, open monumentendagen en recepties. De kapel is bovendien een populaire trouwlocatie. In het herfst- en winterseizoen zijn er geregeld concerten, vaak op de zondagmiddag.

Galerie de Kapberg

Acht exposities per jaar. In de historische kern van Egmond, bij de Slotkapel, staat een zeventiende-eeuwse kapberg die ooit diende voor de opslag van hooi. Voor de bouw werd gebruik gemaakt van wrakhout van gestrande schepen en in de kapzaal is dit nog te zien. In deze kapberg vindt u een galerie die al meer dan dertig jaar wordt gerund door vrijwilligers met veel kunstzinnige ambitie. Zo'n acht keer per jaar organiseren zij een nieuwe expositie met kunst uit diverse 'disciplines' en de kunstwerken komen hier fraai tot hun recht. Grafische kunst is altijd op voorraad. De tentoongestelde werken worden verkocht, maar er is geen winstoogmerk. Kanunnikenhuisjes. Verbonden met de kapberg zijn drie huisjes Slotweg 13, 15 en 17 uit de 17e eeuw, mogelijk uit 1629. Opvallend aan de pandjes zijn de drie bakstenen dakkapellen. De huisjes zijn bewoond en niet te bezoeken. Het geheel is een rijksmonument

Fietsen en wandelen

Het aantal mogelijkheden voor fiets-en wandeltochten in de omgeving neemt alleen maar toe. Er zijn routes verkrijgbaar bij de VVV, boekwinkels, bezoekerscentra in de duinen van de PWN en de abdij en sommige zijn ook nog gratis. Er zijn zelfs mogelijkheden om met een huifkar door het gebied te gaan.

Rentmeesters. Als het grondgebied van de Abdij in Egmond-Binnen sterk uitbreidt, draagt de Abt in 1129 het beheer op aan een 'advocatus' of rentmeester, een rijke boer die Berwout heet. De rentmeester en zijn nazaten wonen op een hoeve ten noorden van de Abdij en krijgen steeds meer macht. De elkaar opvolgende rentmeesters versterken hun hoeve tot een ronde burcht en al in 1170 bouwt Dodo van Egmond het eerste kasteel. Door aan de kruistochten deel te nemen wordt als beloning het rentmeesterschap erfelijk en het gebied tot heerlijkheid verklaard.

Lamoraal van Egmond

Verreweg de beroemdste historische figuur in Egmond is Lamoraal, de vierde graaf van Egmond. Hij is opperste legeraanvoerder van de koning van Spanje, ridder van het Gulden Vlies, grootgrondbezitter o.a. in Vlaanderen en Artois, en lid van de Raad van State evenals zijn vriend Willem van Oranje. Zijn bekendste daad voor de Egmondse is dat hij de Egmondermeer heeft laten inpolderen. Hij komt op voor de noden van het onderdrukte volk in de lage landen en dan wil de Spaanse bezetter hem kwijt. In 1568 wordt hij op bevel van Alva, samen met de graaf van Hoorne, op de Grote Markt te Brussel onthoofd.

Egmond-Binnen

Egmond- Binnen is een mooi dorpje in een weids landschap dat ooit door monniken is vorm gegeven. Het heeft een levendige dorpsstraat met winkels en er zijn enkele horecagelegenheden, maar toeristisch is het niet. Het schitterende duingebied met fiets- wandel- en paardenpaden is dichtbij en daarachter ligt een breed en rustig strand. In het voorjaar zijn de kleurige bollenvelden fotogeniek. De bijzondere sfeer rond het Benedictijner klooster trekt – net als in vervlogen tijden – mensen aan van heinde en verre. Het bezoekerscentrum van de Egmondse abdij is dan ook een aanrader. Parkeren is altijd gratis in Egmond-Binnen.

Geschiedenis: het begon op een strandwal

Ver voor onze jaartelling leefden hier op een strandwal onder moeilijke omstandigheden al boeren en vissers. Sporen daarvan zijn uitgewist door de zee of bedolven onder vele meters stuifzand. In de 7^e eeuw daalde de zeespiegel en ontstond een nederzetting op de plek waar nu de Adelbertusakker is. Dit is het oudste Egmond, dat in oude geschriften ook Eckmunde, Hecmunde of Egmunde heet.

Sint Adelbert: de eerste toerist

Volgens de overlevering landde rond het jaar 690 een groepje monniken op de kust vanuit een klooster in Ierland. Onder hen was Adelbert, een metgezel van Willibrord. Het verhaal is dat Adelbert zijn goede werken deed in de omgeving en dan in Egmond kwam om uit te rusten. Je zou hem de allereerste toerist kunnen noemen. Sint Adelbert staat regelmatig met dikke letters in de krant want de plaatselijke voetbalvereniging heet zo. De patroonheilige van Egmond-Binnen gaf ook zijn naam aan de abdij, de R.K. kerk, een (verdwenen) school en een straat. Ook Egmond aan Zee kende vroeger een Sint Aalbrechtstraatje, maar dat is in de zee verdwenen.

De Adelbertusakker en het putje

De Adelbertusakker ligt bij de duinen aan de Oude Schulpweg bij nummer 18. Het is een mystieke plek waar al 13 eeuwen lang pelgrims komen. De pastoor van Egmond-Binnen zegt het zo mooi: "Hier zit kracht in de grond." De monnik Adelbert was erg geliefd en is in 740 begraven op de Akker. Proef gerust het water uit het putje en misschien ervaart u de genezende werking. Deze bron is volgens de overlevering ontstaan toen de stoffelijke overblijfselen van Adelbert twee eeuwen na zijn dood werden overgebracht naar het klooster dat was gesticht in het naburige Hallem dat nu Egmond-Binnen heet. Mergelblokken geven de omtrek aan van een kerkje dat hier ooit stond.

De abdij van Egmond

In de tiende eeuw stichtte graaf Dirk II van Holland een klooster dat uitgroeide tot een machtige middeleeuwse abdij: een groot centrum van gebed, kunst en cultuur. Monniken schreven hier boeken. In 1573 werd de abdij verwoest door de geuzen van Sonoy om te voorkomen dat de Spaanse vijand zich in de abdij zou vestigen.

Zo gingen ook het Slot op den Hoef en andere kerken en grote boerderijen in vlammen op. Nog eeuwen lang stonden de ruïnes in het landschap en deden de torens nog wel dienst als baken voor de scheepvaart.

In 1935 is de abdij herbouwd en er wonen anno 2010 nog 13 monniken die vast van plan zijn om het nog lang vol te houden in Egmond. Uw aanwezigheid bij de gebedsdiensten in de abdijkerk stellen ze bijzonder op prijs. U kunt altijd naar binnen, ook als ze al zijn begonnen. De abdij heeft een eigen website www.abdijvanegmond.nl

Rinnegom heette vroeger Rinighem, wat mogelijk een plaats aan de Rijn betekent. Het is een buurtschap tussen Egmond-Binnen en Egmond aan den Hoef en hoorde vroeger bij de abdij. De dienstlieden die er woonden, waren niet vrij om te gaan en staan waar ze wilden. Waar nu een jeugdherberg staat, was tot 1967 de Rinnegommer kerk, die toen bedoeld was voor alle Egmonders die er te voet naar toe gingen. Het R.K. kerkhof is er nog wel en ook het café (nu een restaurant) dat in vroeger dagen na kerktijd druk werd bezocht.



Vos Makelaars
Stationsweg 87 A
1851 LJ HEILOO
Tel: 072 - 533 18 95

E-mail: info@vosmakelaardij.nl