



LOOP 16, BERGEN (NH)

€ 539.000 k.k.

www.loop16.nl

Bezoek de website van deze woning voor een unieke presentatie



HEEFT U EEN VRAAG? NEEM CONTACT MET ONS OP!
Kennemerstraatweg 181, 1814 GH Alkmaar Tel. 072 514 10 00
alkmaar@vanderborden.nl www.vanderborden.nl

Loop 16, Bergen (NH)

Bent u op zoek naar een fijne woning in Bergen om heerlijk te kunnen wonen? Wij mogen u deze eengezinswoning met 4 slaapkamers in de autoluwe, mooie en rustige wijk Saenegheest aanbieden!

De woning is gelegen in een aantrekkelijke buurt, in de fantastische plaats Bergen en de woning zelf heeft alle ingrediënten om hier een fijn thuis van te maken. Het is een goed onderhouden en strak afgewerkte woning met een moderne keuken en nette badkamer.

Bergen ligt heel mooi aan de rand van een schitterend bos- en duingebied, dicht bij de zee. Er is een gezellig centrum met naast de normale winkels een variatie aan boetiekjes. Verder zijn er o.a. sportterreinen, een sporthal, een bibliotheek en een prachtig overdekt zwembad. Voorts is Bergen vooral 's zomers een bruisend dorp mede door diverse goed georganiseerde evenementen. Onderwijsmogelijkheden zijn er op vrijwel alle niveaus. Bekend is Bergen om de Europese School. Verder zijn er uitstekende verbindingswegen met o.a. het nabije Alkmaar.

Indeling:

Begane grond:

U stapt binnen in de hal ca. 5 m² voorzien van een toilet, meterkast en toegang naar de woonkamer.

De woonkamer is ca. 35 m² groot en voorzien van een zitgedeelte en eethoek met laminaatvloer. Vanuit de woonkamer leidt de open trap naar de eerste verdieping. De halfopen moderne witte keuken van ca. 8 m² is voorzien van een inductieplaat, afzuigkap, vaatwasser, koelkast met vriesvak, combioven en close in boiler.

Eerste verdieping:

Vanuit de overloop van ca. 7 m² heeft u toegang tot drie slaapkamers.

De eerste slaapkamer van ca. 8 m², de tweede slaapkamer is ca. 13 m² groot en de derde meet ca. 12 m². Allen voorzien van handige vaste kasten. De badkamer ca. 5 m² is voorzien van een ligbad, douche, wastafel en toilet .

Tweede verdieping:

Middels vaste trap bereikt u de ruime voorzolder ca. 15 m² met Cv-opstelling en wasmachine aansluiting.

Hier treft u nog een ruime 3de slaapkamer van ca. 22 m².

Tuin:

De privacyvolle tuin is gelegen op het zuidoosten en biedt volop mogelijkheden om in alle rust van het buitenleven te genieten. In de zomer creëert u hier eenvoudig een groene, koele plek om te ontspannen. De tuin is bovendien voorzien van een praktische stenen berging en beschikt over een achterom.

Garage:

De woning beschikt over een garage, gelegen aan het pleintje aan de achterzijde van de woning.

Bijzonderheden:

- Energielabel C;
- 6 zonnepanelen;
- Deels voorzien van kunststof kozijnen met HR beglazing en dubbel glas;
- Nabij het gezellige centrum van Bergen gelegen;
- De eigendomsoverdracht dient plaats te vinden via projectnotaris;
- Verkoper heeft koper uitdrukkelijk geattendeerd op het feit dat hij het verkochte nooit zelf feitelijk heeft gebruikt en dat hij derhalve koper niet heeft kunnen informeren over eigenschappen c.q. gebreken aan het verkochte waarvan hij op de hoogte zou zijn geweest indien hij het verkochte zelf feitelijk zou hebben gebruikt;
- Het perceel dient nog kadastraal gesplitst worden. De kosten hiervoor komen voor rekening van de koper.
- Oplevering kan spoedig.

Kenmerken

Overdracht

Vraagprijs	€ 539.000 k.k.
Status	Beschikbaar
Aanvaarding	In overleg

Bouw

Soort woonhuis	Eengezinswoning, tussenwoning
Soort bouw	Bestaande bouw
Bouwjaar	1976
Bijzonderheden	Gedeeltelijk gestoffeerd
Soort dak	Zadeldak bedekt met pannen

Oppervlakte en Inhoud

Woonoppervlakte	124 m ²
Externe Bergruimte	25 m ²
Perceeloppervlakte	200 m ²
Inhoud	428 m ³

Indeling

Aantal kamers	5 (4 slaapkamers)
Aantal badkamers	1 badkamer en 1 apart toilet
Badkamervoorzieningen	1 douche, 1 ligbad, 1 toilet en 1 wastafel
Aantal woonlagen	3 woonlagen
Voorzieningen	Glasvezel kabel, mechanische ventilatie, natuurlijke ventilatie en zonnepanelen

Energie

Definitief energielabel	
Isolatie	Dakisolatie, dubbel glas en muurisolatie
Verwarming	Cv-ketel
Warm water	Cv-ketel
Type ketel	Combiketel Intergas gas gestookt uit 2011, eigendom

Kadastrale gegevens

Bergen C 4546

Oppervlakte

200 m²

Omvang

Deelperceel

Eigendomssituatie

Volle eigendom

Buitenruimte

Ligging

Aan rustige weg, beschutte ligging en in woonwijk

Tuin

Achtertuintuin en voortuin

Bergruimte

Schuur/berging

Vrijstaande stenen berging (1)

Voorzieningen

Voorzien van elektra

Parkeergelegenheid

Soort parkeergelegenheid

Openbaar parkeren

Garage

Soort garage

Vrijstaande stenen

Capaciteit

1 auto

Loop 16, Bergen (NH)

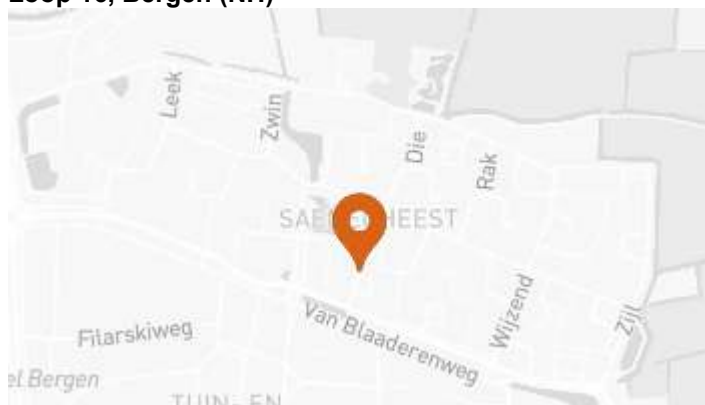

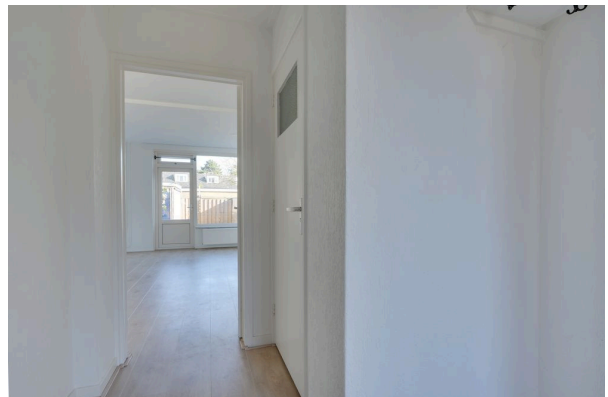
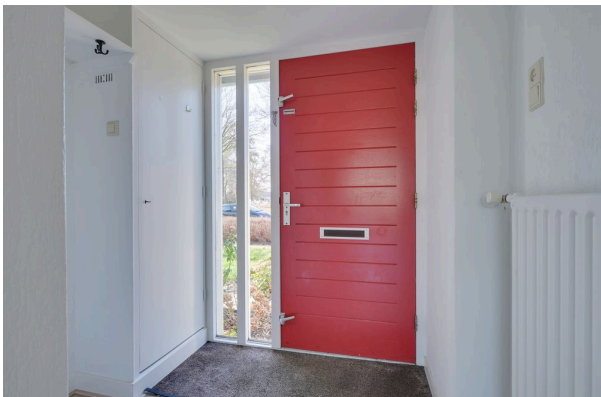

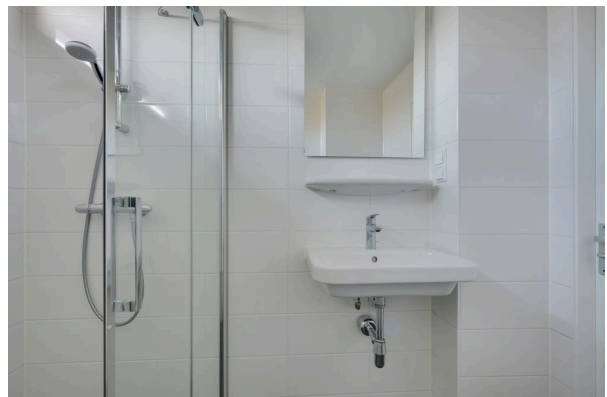
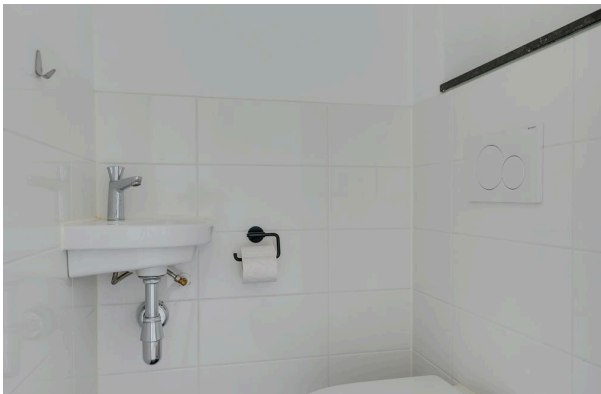

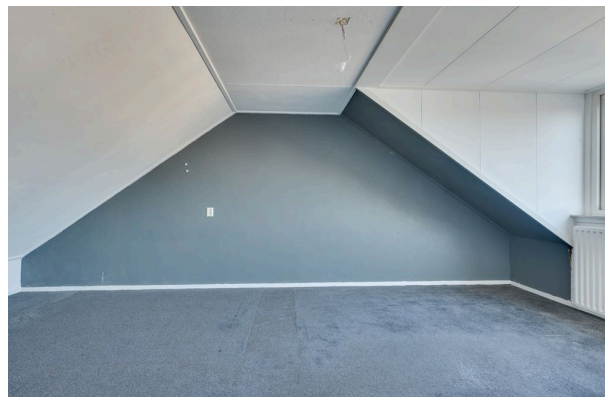
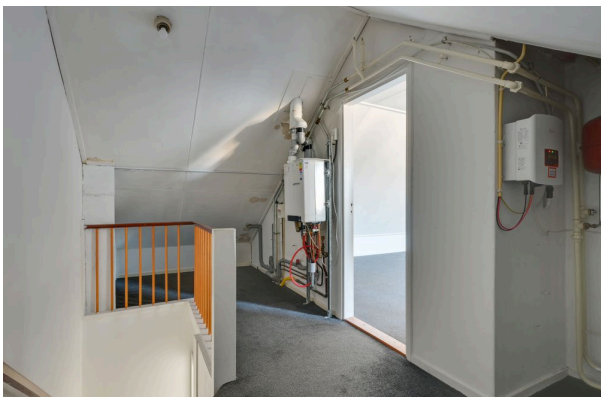
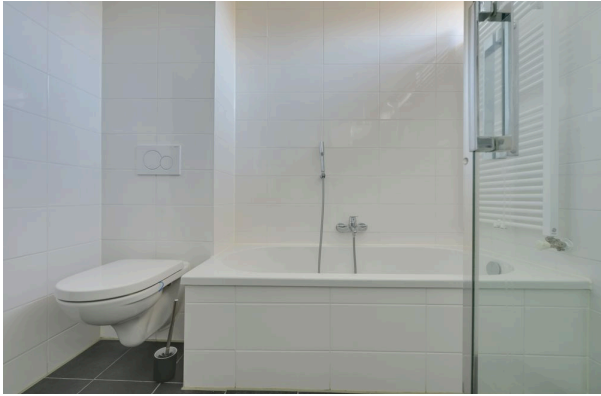





Object&co



BBMI / NEN 2580 Meetrapport

Opdrachtgever Van der Borden Makelaardij Alkmaar
Adres Loop 16, 1862 JH Bergen (N-H)
Document OC-2026-148837
Datum 2026-03-06



Informatie bij het rapport

Object&co Nederland BV heeft een NEN 2580 gebaseerd meetrapport samengesteld, waarin de gebruiksoppervlaktes gesplitst per woonlaag en/of bijzondere ruimten zijn aangegeven.

Het meetrapport is opgesteld conform actuele Meetinstructies Gebruiksoppervlakte Woningen en Bruto Inhoud Woningen welke gebaseerd zijn op de richtlijn NEN 2580:2007 NL, 'Oppervlakten en inhouden van gebouwen - Termen, definities en bepalingsmethoden', inclusief het correctieblad NEN 2580:2007/C1:2008.

Verantwoording Meetrapport NEN 2580

- De meting heeft plaatsgevonden op 3-03-2026 waarbij de maatvoering van alle ruimten is nagemeten en genoteerd alsmede gecontroleerd op gebruiksfunctie;
- Indien de woningscheidende muur wordt gedeeld met een naastgelegen binnenruimte, dan is voor de maatvoering het hart van de muur aangehouden;
- Op de zolderverdieping is er eventueel rekening gehouden met een beperkte stahoogte < 1,50 meter, veroorzaakt door de schuine daklijn.

Object&co Nederland BV heeft de navolgende vloeroppervlakten en inhoud vastgesteld:

Bruto vloeroppervlakte - Woning	168,50 m ²
Bruto vloeroppervlakte - Geheel Perceel	198,80 m ²
Gebruiksoppervlakte(n) - Wonen	123,50 m²
Gebruiksoppervlakte(n) - Overige inpandige ruimte(n)	0,00 m²
Gebruiksoppervlakte(n) - Gebouwgebonden buitenruimte(n)	0,00 m²
Gebruiksoppervlakte(n) - Externe bergruimte(n)	25,40 m²
Bruto inhoud - Woning	428,49 m³
Bruto inhoud - Geheel Perceel	507,19 m ³

Rapport opgemaakt door Mario van Essen, naar beste kennis en wetenschap, geheel te goeder trouw.

Maatvoering en ruimtegebruik op locatie gecontroleerd en ingemeten. Ed Kuiper op 3-03-2026.

Hilversum, 2026-03-06



Ing. Mario van Essen
Object&co Nederland BV

Gehanteerde begrippen en meettechnisch kader

Bij het bepalen van de vloeroppervlakte en inhoud is uitgegaan van de actuele Meetinstructies Gebruiksoppervlakte Woningen en Bruto Inhoud Woningen gebaseerd op de NEN 2580:2007 NL, inzake 'Oppervlakten en inhoud van gebouwen – Termen, definities en bepalingsmethoden', inclusief het correctieblad C1:2008 en voor zover relevant conform de NTA 2581 'Opstellen van meetrapporten volgens NEN 2580'.

Hieronder een beknopte uitleg van de bovengenoemde norm, mits er sprake is van relevantie tot dit rapport. Voor de complete tekst dient u de norm te raadplegen alsmede de hiervan afgeleide "Meetinstructie bepalen gebruiksoppervlakte woningen volgens NEN-2580" en de "Meetinstructie bepalen bruto inhoud woningen volgens NEN-2580" in de actuele versies vastgesteld door NVM, VBO makelaar, VastgoedPRO, Vereniging Nederlandse Gemeenten en de Waarderingskamer.

Brutovloeroppervlakte (BVO)

De brutovloeroppervlakte van een ruimte, of van een groep van ruimten, is de oppervlakte gemeten op vloerniveau langs de buitenomtrek van de opgaande scheidingsconstructies, die de desbetreffende ruimte of een groep van ruimten omhullen.

- Bij bepaling van de BVO wordt niet meegerekend een schalmgat of een vide met een oppervlakte die groter dan of gelijk is aan 4,0 m² (inclusief de ruimte voor verticaal verkeer).
- Indien binnenruimte aan een aanpalende binnenruimte grenst, moet worden gemeten tot het hart van de desbetreffende scheidingsconstructie.
- Indien een gebouwgebonden buitenruimte aan een binnenruimte grenst, moet het grondvlak van de scheidingsconstructie volledig worden toegerekend aan het BVO van de binnenruimte.

Gebruiksoppervlakte (GOW)

De gebruiksoppervlakte van een ruimte, of van een groep van ruimten, is de oppervlakte gemeten op vloerniveau tussen de opgaande scheidingsconstructie die de desbetreffende ruimte of groep van ruimten omhullen.

Bij de bepaling van de GOW wordt niet meegerekend:

- De oppervlakte met een netto hoogte die lager is dan 1,5 m, m.u.v. de oppervlakte onder een trap;
- De oppervlakte van ruimten die niet voor mensen toegankelijk zijn;
- De oppervlakte van een trapgat, een vide of een combinatie van beiden, indien deze 4,0 m² of groter is;
- De oppervlakte van een leidingschacht, inspringend (ge)bouwdeel of van een vrijstaande bouwconstructie, indien deze 0,5 m² of groter is;
- De oppervlakte van een liftschacht;
- De oppervlakte van een nis die kleiner is dan 0,5 m².

Gebruiksoppervlakte: Overige inpandige ruimte

Een ruimte(n) is overig inpandige ruimte(n) indien een van de onderstaande gevallen geldt:

- Het hoogste punt tussen 1.50 meter en 2 meter hoog is;
- Het hoogste punt hoger dan 2 meter is, maar het aaneengesloten oppervlak hoger dan 2 m kleiner is dan 4 m²;
- De ruimte(n) bouwkundig slechts geschikt is als bergruimte(n), bijvoorbeeld een fietsstalling, een garage of een niet te belopen zolder;
- Er sprake is van een bergzolder dat wil zeggen een zolder die alleen toegankelijk is met een nietvaste trap en/of een zolder met onvoldoende daglicht (raamoppervlakte kleiner dan een halve vierkante meter).

In twijfelgevallen worden de ruimte gerekend als woonruimte. Gang, keuken en bijkeuken, wasmachineruimte, pantry, kitchenette, CV-ruimte, vaste kast en meterkast worden allen gerekend als woonruimte.

Buitenruimten

De NEN 2580 kent diverse definities voor buitenruimten. Vanuit een praktisch oogpunt is in dit meetrapport de oppervlakte van buitenruimten zoals balkons en patio's vastgesteld op basis van de netto oppervlakte.

Een ruimte(n) is gebouwgebonden buitenruimte(n) indien deze ruimte(n) **niet of slechts gedeeltelijk is omsloten** door vaste wanden en daardoor geen vaste buitenomgrenzing heeft. Denk hierbij aan een balkon of dakterras. In geval van een appartement gelegen op de begane grond dient een terras, wanneer en voorzover dit terras rust op een drager die geïntegreerd is in de bouwconstructie van de woning, ook als gebouwgebonden buitenruimte(n) te worden beschouwd. Dit is een uitzondering op de algemene regel en NEN2580.

Voor het bepalen van de gebruiksoppervlakte van gebouwgebonden buitenruimte wordt onderscheid gemaakt tussen overdekte ruimte en niet overdekte ruimte:

- Bij overdekte gebouwgebonden buitenruimte wordt de oppervlakte gemeten tot de verticale projectie van de overkapping;
- Bij niet overdekte gebouwgebonden buitenruimte wordt het oppervlak gemeten tot de opgaande scheidingsconstructie, bijvoorbeeld een hek, dak-opstand of rand van de vloerconstructie.

Een ruimte(n) is externe bergruimte(n) indien er **geen gedeelde muur** is met het hoofdgebouw en de ruimte(n) **alleen bereikbaar is via de open lucht**. Verder geldt dat externe bergruimte(n) nooit een woonfunctie kan hebben. Externe bergruimte(n) worden volledig ingemeten, dit voor zover op locatie toegankelijk.

Perceel (kadastrale grenzen)

Indien er in dit rapport een oppervlakte van bijvoorbeeld een tuin wordt genoemd, is deze oppervlakte uitsluitend indicatief bedoeld.

Voor het exact vaststellen van de oppervlakte van het perceel dient u het officiële kadaster of een gecertificeerde landmeter te raadplegen.

MEETINSTRUCTIES en NEN 2580

Bovenstaande definities en uitleg zijn een verkorte samenvatting van de actuele Meetinstructies en de NEN 2580. Indien u de volledige context wenst te weten verzoeken wij om deze instructies en de norm te bestuderen.

Meetcertificaat

NEN 2580 - M E E T S T A A T										
Object&co		Datum Meetrapport		Datum Meetrapport		Meetbedrijf		Object&co Nederland BV		
© 2020 - Object&co Nederland BV www.objectenco.nl		Meetrapportriv		OO-2020-143827		Opsteller		M. van Riesen		
Meetcertificaat Type A		Op locatie gecontroleerd en ingemeten		Opdrachtgever		Opmerker		Ed. Kuper		
Object type		Woning		Adres		Status		Definitief		
Adres		Loop 16		Postcode/Plaats		Verklaring Meetcertificaat:		Meting van ruimtegebruik op locatie gecontroleerd en ingemeten.		
Postcode/Plaats		1892 JH Bergen (NH)		Opdrachtgever		Adres		Verklaring Meetcertificaat:		
Opdrachtgever		Van der Borden Makelaars Alkmaar		Adres		Kennemerstraat 161		Object&co stelt meetrapporten op conform de door de NEN uitgegeven NTA 2581:2011 "Opstellen van meetrapporten volgens NEN 2580:2007 met o.a. meetmethode C1:2003" in sam. Lijst met de hierin afgeleide "Meetmethode" op basis van gebruiksonderzoek volgens NEN 2580:2007 en de "Meetmethode" op basis van inhoud van het rapport volgens NEN 2580" in de 2016 versie vastgesteld door NVM, VBO, Makelaar, VastgoedPRC, Vereniging Nederlandse Gemeenten en de Nederlandse Staat.		
Postcode/Plaats		1814 GH Alkmaar		Postcode/Plaats		1814 GH Alkmaar				
	PRE BVO AFREK	BVO	BVO AFREK	POST BVO AFREK		GEBRUIKSPERVLAKTEN			OPPERVLAKTE	INHOUD
	Vloer en schuifdeuren > 4 m²	Bruto vloeroppervlakte (eind. Vloer etc. > 4 m²)	Terra oppervlakte (BVO-NVO)	Ruimte met beperkte schuifdeur < 1,50 m	Vertraag Vloer > 4 m² 5 m²: toepasselijke ruimten	Woon m² m²	Overige openbare ruimte	Gebouw gebonden buiten ruimte	Externe bergingruimte	Bruto inhoud m³
	VI	BVO	TO	H150	VV	GOW	GOOI	GOQB	OEBR	BI
00	BEGANE GROND	-	57,00	8,50	-	59,50	-	-	-	189,27
	Woon-/verhuurruimte	-	57,00	8,50	-	59,50	-	-	-	189,27
01	EERSTE VERDIEPING	-	55,80	8,30	-	49,50	-	-	-	152,33
	Woon-/verhuurruimte	-	55,80	8,30	-	49,50	-	-	-	152,33
02	TWEEDE VERDIEPING	-	55,70	6,00	26,20	23,50	-	-	-	86,60
	Woon-/verhuurruimte	-	55,70	6,00	26,20	23,50	-	-	-	86,60
EX	EXTRA	-	39,30	4,90	-	-	-	-	25,40	78,70
	Garage	-	19,00	3,00	-	-	-	-	16,00	49,21
	Berging	-	11,30	1,90	-	-	-	-	9,40	29,49
TGP	Totaal geheel Perceel	-	198,80	23,70	26,20	123,50	-	-	25,40	507,19
TW	Totaal Woning	-	168,50	-	-	123,50	-	-	25,40	428,49

BBMI / NEN 2580 meetrapport / www.objectenco.nl

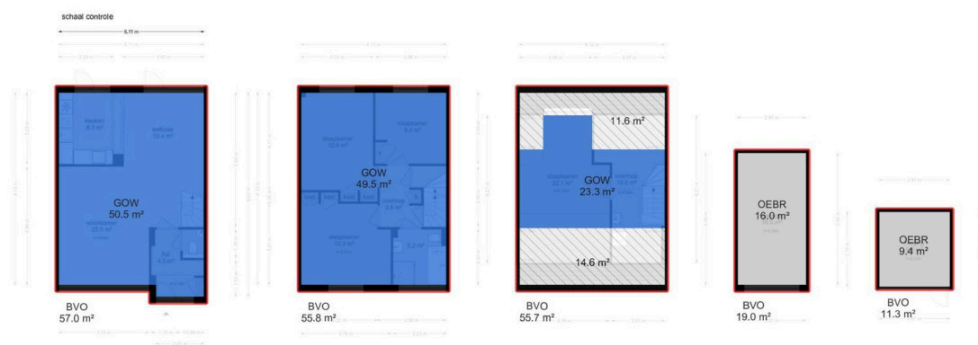

Legenda vlaktekening:

	VIDES / SCHAKELINGEN > 4.00		BVO BRUTOVLOER- OPPERVLAKTE		TERRA OPPERVLAKTE		RUIMTE MET HOPPERKEL- STAHOOGTE < 1.50 m		VV. VERTICAL VLOER- > 4.00 NIET TOEGANKELIJKE RUIMTE		GOW GEBRUIKS- OPPERVLAKTE WONEN		GOOI GEBRUIKS- OPPERVLAKTE OPVRIJGE INPANDIGE RUIMTE		GGOB GEBRUIKS- OPPERVLAKTE OPVRIJGE OPVRIJGE BUITENRUIMTE		OEBR OPPERVLAKTE P2.1 ON- BETRIJFING
--	-----------------------------------	--	-----------------------------------	--	----------------------	--	---	--	---	--	--	--	--	--	--	--	---

BBMI / NEN 2580 meetrapport / www.objectenco.nl

Loop 16 - Bergen (N-H)
Begane Grond



De plattegronden zijn geproduceerd voor promotionele doeleinden en ter indicatie.
Aan de plattegronden kunnen geen rechten worden ontleend
© www.objectenco.nl

Loop 16 - Bergen (N-H)
Eerste Verdieping

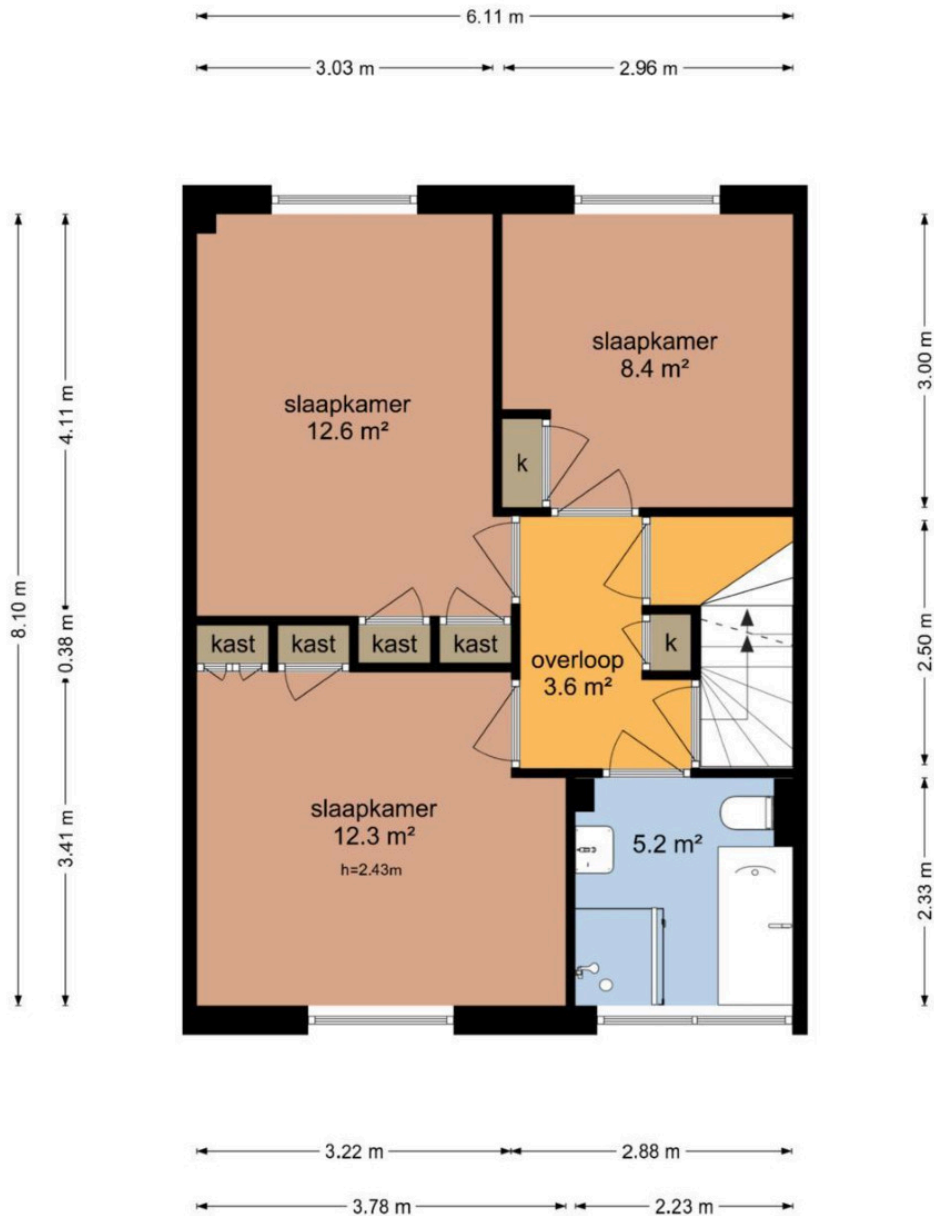

De plattegronden zijn geproduceerd voor promotionele doeleinden en ter indicatie.
Aan de plattegronden kunnen geen rechten worden ontleend
© www.objectenco.nl

Loop 16 - Bergen (N-H)
Tweede Verdieping

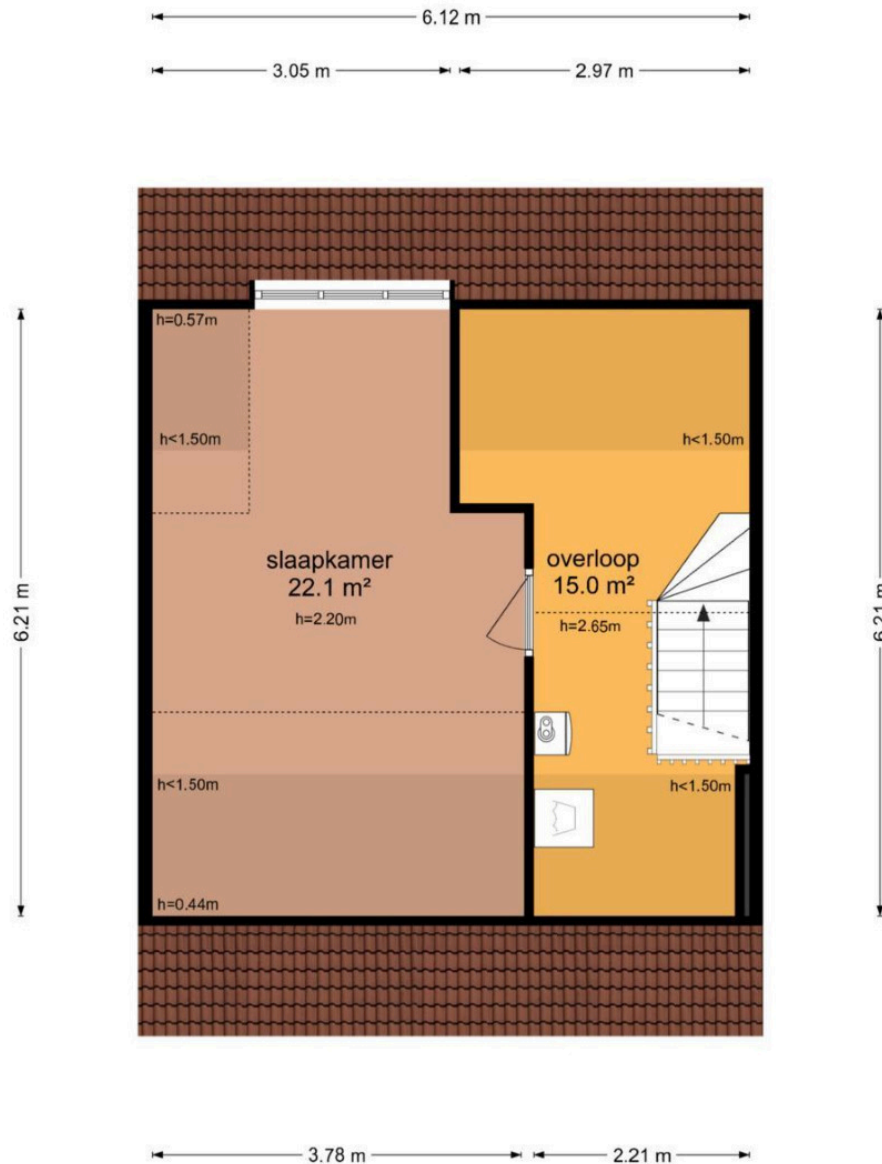

De plattegronden zijn geproduceerd voor promotionele doeleinden en ter indicatie.
Aan de plattegronden kunnen geen rechten worden ontleend
© www.objectenco.nl

Loop 16 - Bergen (N-H)
Garage

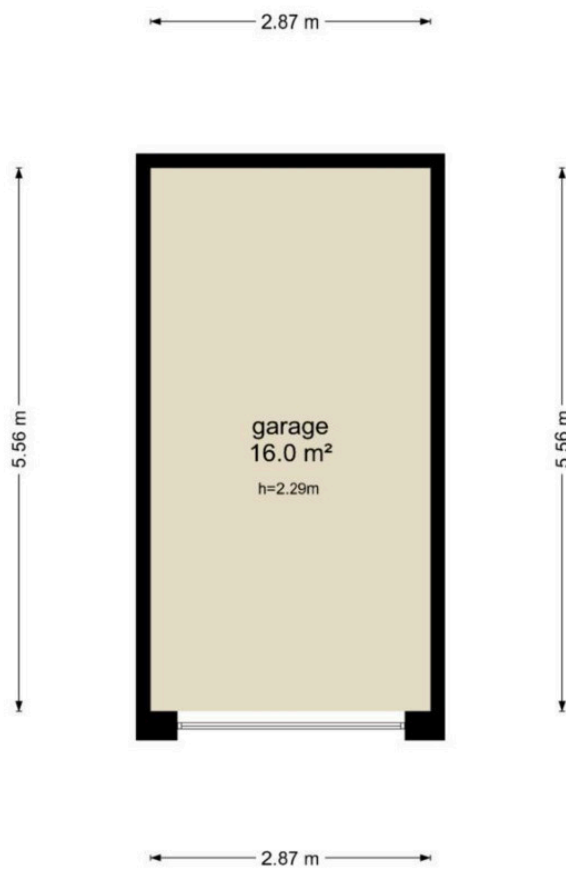

De plattegronden zijn geproduceerd voor promotionele doeleinden en ter indicatie.
Aan de plattegronden kunnen geen rechten worden ontleend
© www.objectenco.nl

Loop 16 - Bergen (N-H)
Berging

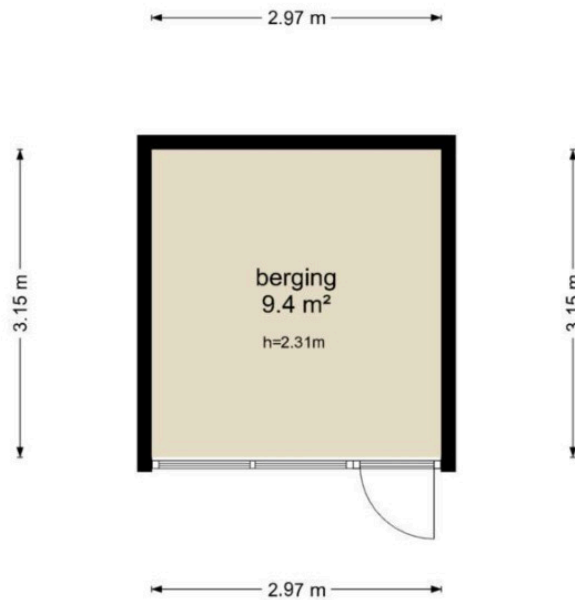

De plattegronden zijn geproduceerd voor promotionele doeleinden en ter indicatie.
Aan de plattegronden kunnen geen rechten worden ontleend
© www.objectenco.nl

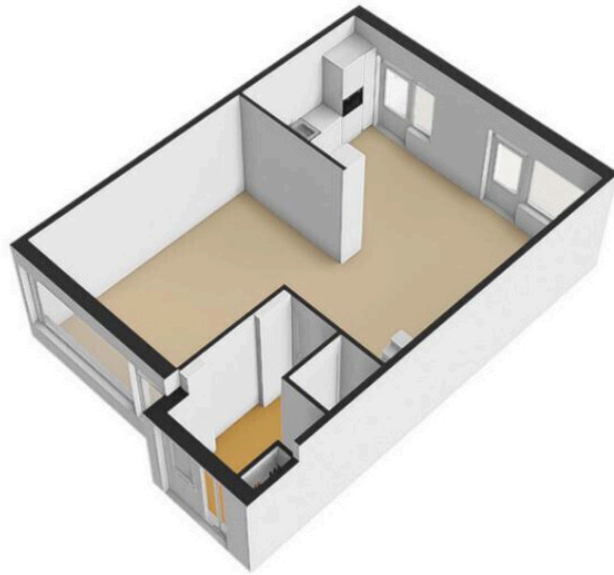

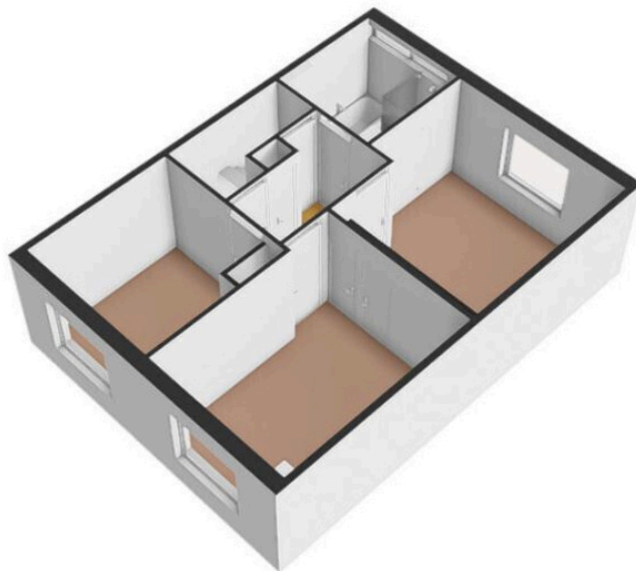
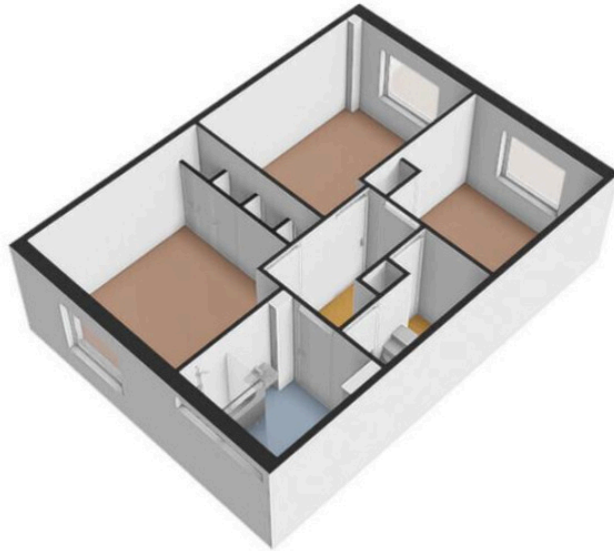

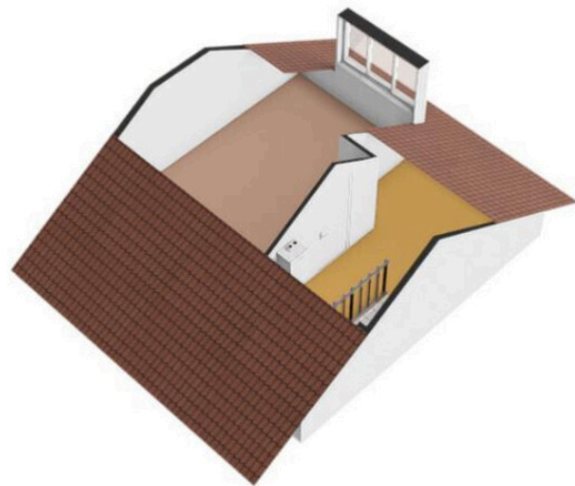



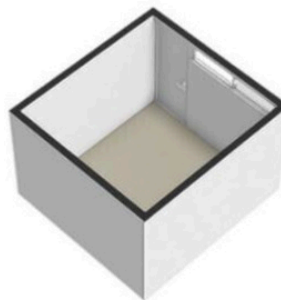

Informatie

Algemeen

Disclaimer einde verkoopbrochure

Deze informatie is door ons met de nodige zorgvuldigheid samengesteld. Onzerzijds wordt echter geen enkele aansprakelijkheid aanvaard voor enige onvolledigheid, onjuistheid of anderszins, dan wel de gevolgen daarvan. Alle opgegeven maten en oppervlakten kunnen soms afwijken.

Onderzoeks- en meldingsplicht

De verkoper is nadrukkelijk gevraagd bij hem bekende gebreken te melden.

Koper heeft zijn eigen onderzoekplicht naar alle zaken die voor hem of haar van belang zijn. Met betrekking tot deze woning zijn wij de makelaar van verkoper. Wij adviseren u zelf ook een deskundige (NVM-)makelaar in te schakelen die u begeleidt bij het aankoopproces. Indien u specifieke wensen heeft omtrent de woning, adviseren wij u deze tijdig kenbaar te maken aan uw aankopend makelaar en hiernaar een bouwkundig onderzoek te laten doen. Indien u geen deskundige vertegenwoordiger inschakelt, acht u zich volgens de wet deskundige genoeg om alle zaken die van belang zijn te kunnen overzien. Van toepassing zijn de NVM voorwaarden.

De koopovereenkomst is pas bindend indien deze schriftelijk (ondertekend door beide partijen) is aangegaan. Bij aankoop van de woning zal van de koper een waarborgsom of bankgarantie worden verlangd ter hoogte van 10% van de koopsom.

Wij wijzen u erop dat in het algemeen bij woningen en/of bijgebouwen gebouwd voor 1994 asbesthoudende materialen verwerkt kunnen zijn. Bij eventuele verwijdering van asbesthoudende materialen dienen, op van milieu- wetgeving, speciale maatregelen te worden genomen. Om hier een goede inventarisatie van te krijgen raden wij u aan om altijd een bouwkundig onderzoek te laten doen door een externe partij.

Indien de woning gebouwd is vóór 1990 wordt de volgende ouderdomsclausule in de koopovereenkomst opgenomen:

Het is koper bekend, dat indien de onroerende zaak meer dan 10 jaar of ouder is, de eisen die aan de bouwkwaliteit gesteld mogen worden aanzienlijk lager liggen dan bij nieuwe woningen. In afwijking van artikel 5.3 van deze koopakte en artikel 7:17 lid 1 en 2 BW komt het geheel of ten dele ontbreken van een of meer eigenschappen van de onroerende zaak voor normaal en bijzonder gebruik en het eventueel anderszins niet beantwoorden van de zaak aan de overeenkomst voor rekening en risico van koper.

Een koopovereenkomst is pas rechtsgeldig ná ondertekening. Een mondelinge overeenstemming tussen de particuliere verkoper en de particuliere koper is niet rechtsgeldig. Met andere woorden: er is geen koop.

Er is pas sprake van een rechtsgeldige koop als de particuliere verkoper en de particuliere koper de koopovereenkomst hebben ondertekend. Dit vloeit voort uit artikel 7:2 Burgerlijk Wetboek.

Een bevestiging van de mondelinge overeenstemming per e-mail of een toegestuurd concept van de koopovereenkomst wordt overigens niet gezien als een 'ondertekende koopovereenkomst'.



Wat is de kracht van Van der Borden?

- Reeds 92 jaar ervaring als vastgoedprofessional;
- een enorm netwerk dat bestaat uit tevreden opdrachtgevers, collega's en relaties;
- deskundigheid, betrokkenheid, zelfs 's avonds en in het weekend;
- de Vastgoedprofessionals van Van der Borden zijn enthousiast en ervaren;
- Van der Borden Makelaardij is zeer actief in de markt en verkoopt al ruim 92 jaar veel woningen in Alkmaar en omgeving;
- Van der Borden Makelaardij werkt samen met u. Alle stappen worden in onderling overleg met u uitgevoerd. Uiteraard wordt u steeds op de hoogte gehouden van de afspraken voor bezichtiging;
- maximaal verkoopresultaat, uw belang staat altijd voorop;
- kantoor met professionals voor Woning- en Bedrijfsmakelaardij en Huur & Beheer;
- meerdere kantoren met mooie etalages op goede locaties in de regio.

Profiteer ook van de kracht van Van der Borden!



HEEFT U EEN VRAAG? NEEM CONTACT MET ONS OP!
Kennemerstraatweg 181, 1814 GH Alkmaar Tel. 072 514 10 00
alkmaar@vanderborden.nl www.vanderborden.nl