



Dedemsvaartseweg-Noord 50, 7775 AH Lutten

Vraagprijs € 850.000



funda

Mijnheer Makelaars
Langewijk 350
7701 AR Dedemsvaart
Tel: 0523-612474

E-mail: info@mijnheermakelaars.nl

Voorwoord

Namens de verkoper bedanken wij jou hartelijk voor je getoonde interesse.

Ook voor de verkoper is deze periode erg spannend en zij zijn uiteraard benieuwd naar jouw reactie. Na de bezichtiging willen wij je dan ook vriendelijk verzoeken je reactie (positief of negatief) kenbaar te maken, zodat wij de verkoper hierover kunnen informeren.

Mocht dit niet de woning zijn die je zoekt dan kunnen wij voor jou op zoek gaan naar een andere en meer geschikte woning. Op ons kantoor of bij je thuis bespreken wij graag met jou de mogelijkheden.

Indien je op dit moment eigenaar bent van een woning wacht dan niet te lang met de verkoop van deze woning. In een vrijblijvend gesprek geven wij je een indicatie van de te verwachten opbrengst en bieden je inzicht in de verkoopmogelijkheden.

Buiten deze brochure doen wij nog veel meer om een woning te verkopen. Ook hierover informeren wij je graag.

Jouw financiële zaken moeten uiteraard goed op orde zijn bij het aankopen van een huis. Wij kunnen je diverse hypotheekadviseurs aanbevelen voor een deskundig informatief gesprek over de mogelijkheden. Neem contact met ons op en wij zorgen dat je bij de juiste adviseur terecht komt.

Met vriendelijke groet,

Mijnheer Makelaars

Pier Mijnheer



Omschrijving

Te koop: "Villa Cederoord"!!

Aangeboden wordt deze unieke, karakteristieke woning met vele historische kenmerken. Het betreft een gemeentelijk monument, villa Cederoord, een voormalige directeurswoning, gebouwd in 1905.

De woning beschikt, behalve over een fraai aangelegde tuin met diverse terrassen, over een stenen kapschuur van 48 m². Daarnaast beschikt de woning over twee mooie stenen schuren met maar liefst een totaaloppervlakte van ca. 260 m² en een tuinkas. Een uniek object voor onder andere de paardenliefhebber! Het geheel is gelegen op een perceel van 5.700 m².

Terug naar de woning.

Indeling begane grond: Entree, hal voorzien van fraaie terrazzo vloer (deze is niet meer te zien door de vloerbedekking) en garderobe, trapopgang, kelder, een heerlijk lichte woonkamer voorzien van marmeren schouw met houtkachel, een ruime handgemaakte woonkeuken voorzien van diverse inbouwapparatuur, zoals een inductiekookplaat, vaatwasser, koelkast, stoomoven, afzuigkap, een pelletkachel en aan de voorzijde een mooie, op het zuiden gelegen, veranda, een werk-/ hobbykamer en een ruime bijkeuken met opstelling cv-ketel en witgoed aansluitingen.

Indeling verdieping: overloop, separaat toilet, vijf slaapkamers en een badkamer voorzien van dubbel wastafelmeubel, inloopdouche en vloerverwarming.

Via een vlizotrap is de bergzolder bereikbaar.

Opstallen:

- Stenen kapschuur/carport, pannen gedekt. Biedt ruimte aan meerdere auto's, afmeting 6 x 8 m.
- Stenen schuur, in spouw gemetseld en voorzien van onder andere een elektrische toegangsdeur, opstelling omvormer zonnepanelen, krachtstroom en stallen aan de achterzijde. Afmeting ca. 15 x 5 m.
- Stenen schuur voorzien van dakisolatie, elektra, elektrische toegangsdeur en stallen. Afmeting ca. 20 x 9.7 m.
- Tuinkas, afmeting ca. 6 x 3 m.

De schuren kunnen voor veel verschillende doeleinden worden gebruikt en zijn toegankelijk door middel van elektrisch bedienbare deuren. Eventuele paarden of ander vee kunnen vanuit de schuur gemakkelijk naar het achtergelegen weiland worden geleid.

Omschrijving

Bijzonderheden:

- Het betreft een gemeentelijk monument.
- Het betreft een heel licht huis, veel lichtinval.
- De woning is voorzien van dakisolatie, gevelisolatie en vloerisolatie.
- Deels voorzien van dubbel glas, deels HR-glas en voorzetramen.
- Verwarming en warmwatervoorziening middels een HR-cv-combiketel uit 2005.
- Tevens verwarming via houtkachel en pelletkachel mogelijk (lage energiekosten).
- Schoorstenen voorzien van flexibele buizen t.b.v. pellet- of houtkachel.
- Beschikt over 12 zonnepanelen uit 2019.
- Meterkast geheel vernieuwd in 2019.
- De woning is recentelijk geheel professioneel geschilderd.
- Het dak van de erker is vernieuwd in 2020.
- Het dak van zowel de woning als de schuren is gecoat in 2020.
- De woning bevindt zich in een goede staat van onderhoud.

Als bovenstaande je aanspreekt en je belangstelling heeft gewekt, neem dan gerust contact op met ons kantoor, zodat we een afspraak kunnen maken voor een bezichtiging. We laten je het geheel graag uitgebreid zien.

Kenmerken

Vraagprijs	: € 850.000
Soort woning	: villa
Type woning	: vrijstaande woning
Aantal kamers	: 7
Inhoud woning	: 700 m ³
Perceel oppervlakte	: 5700 m ²
Gebruiksoppervlakte	: 153 m ²
Woonfunctie	: Woonruimte
Bouwjaar	: 1905
Ligging	: landelijk
Tuin	: 2000 m ²
Garage	: vrijstaand steen, carport
Verwarming	: c.v.-ketel, houtkachel
Isolatie	: dakisolatie, muurisolatie, vloerisolatie, dubbel glas, voorzetramen

Locatie

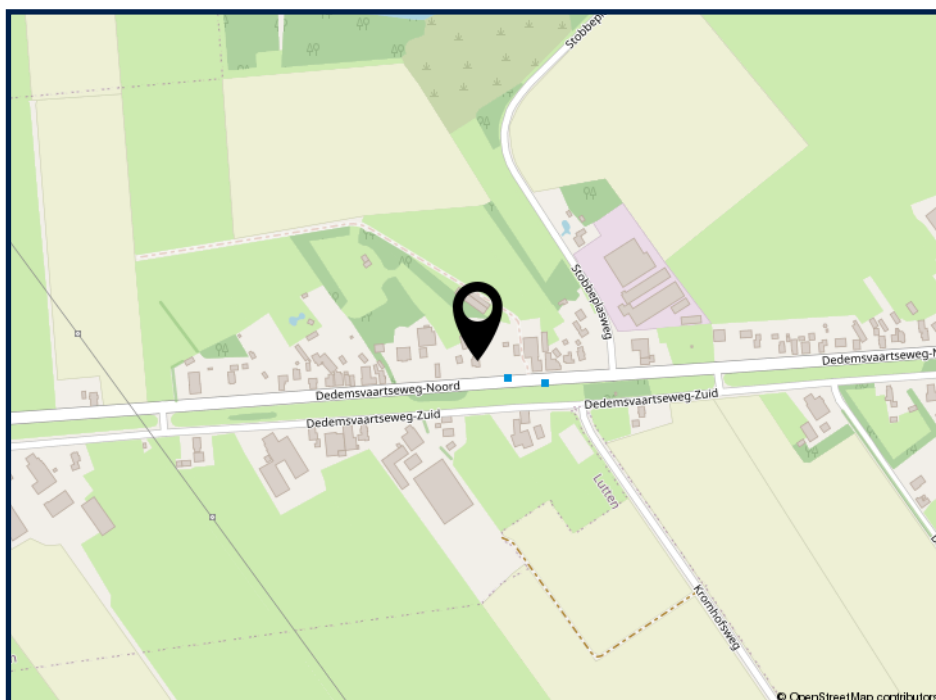

Foto's

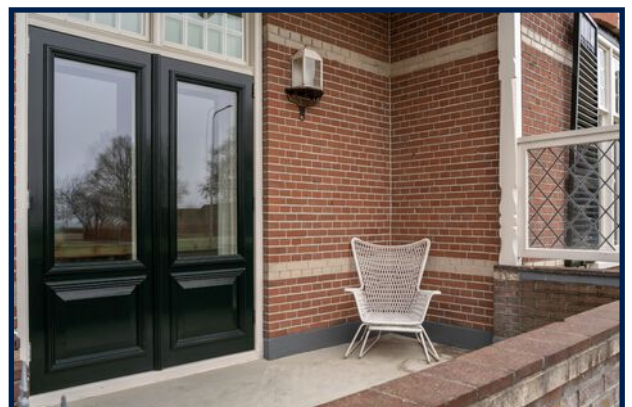

Foto's



Foto's



Foto's



Foto's



Foto's

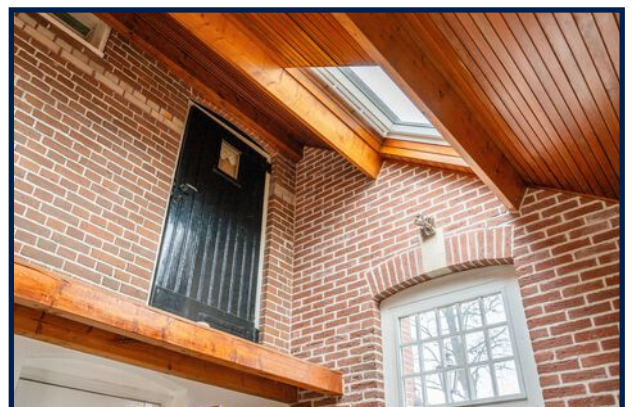

Foto's

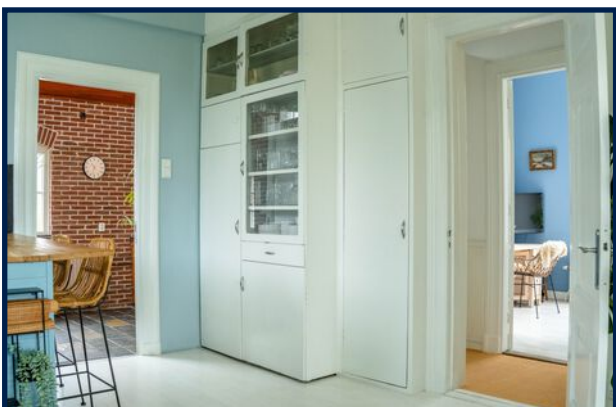

Foto's

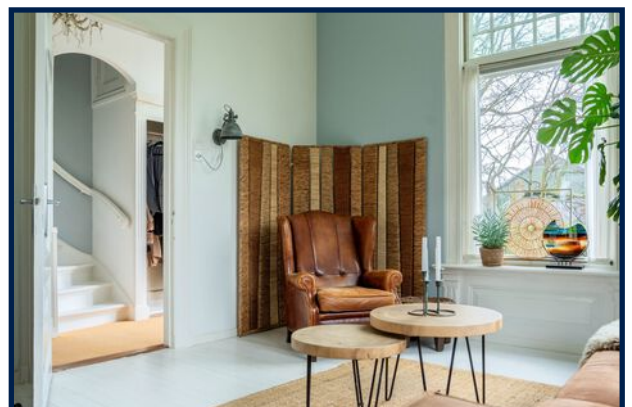

Foto's

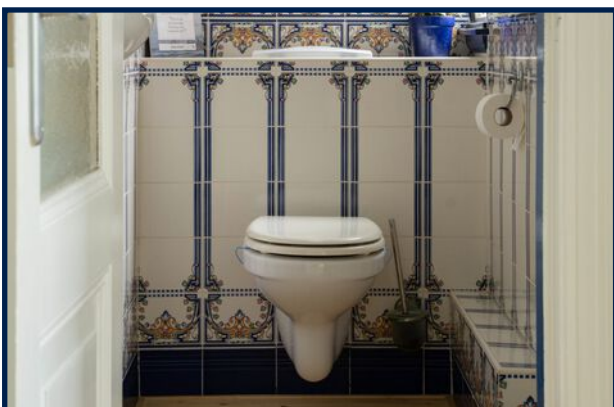
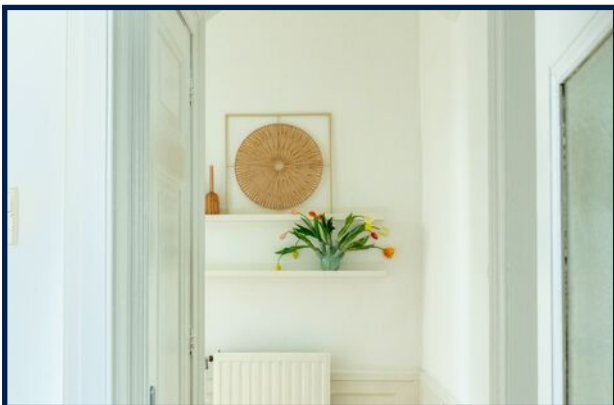

Foto's

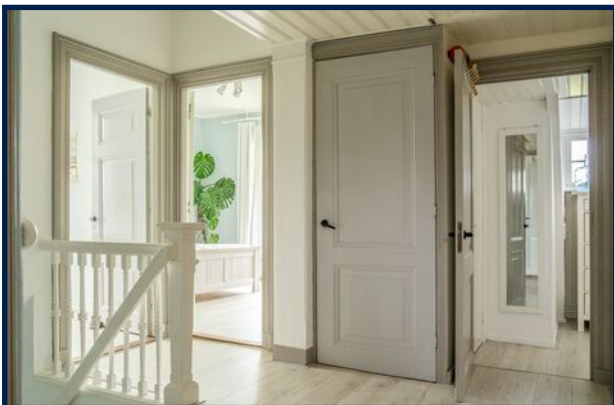

Foto's

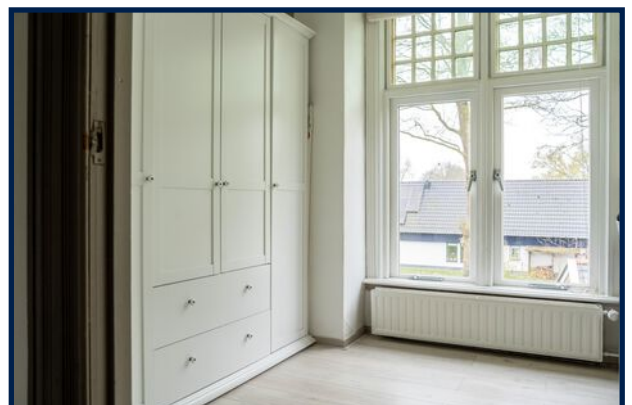
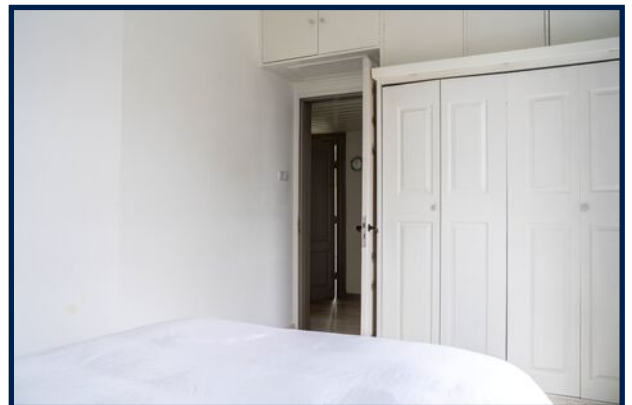

Foto's

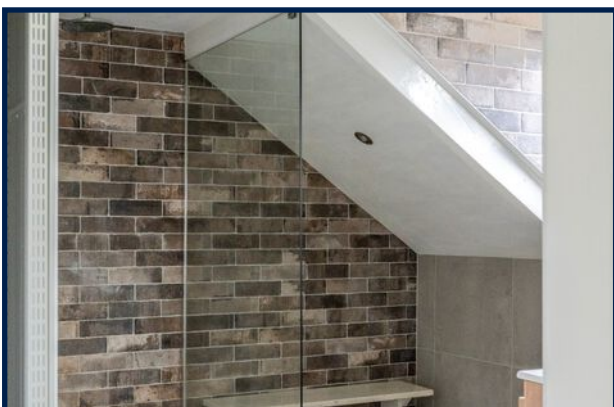
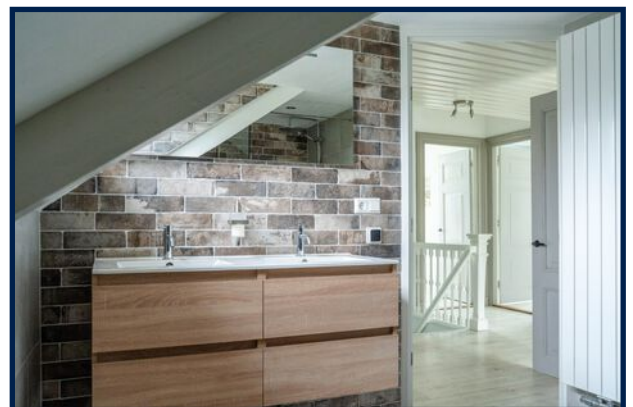

Foto's

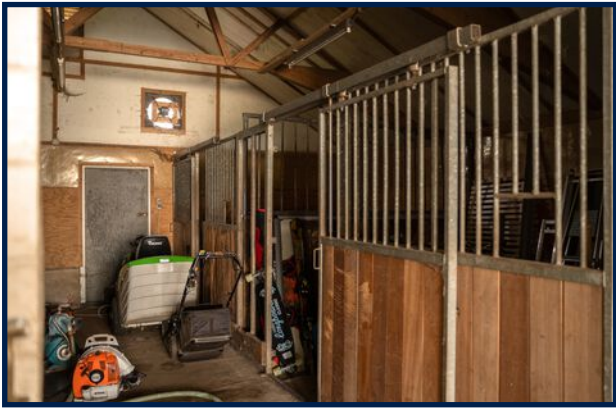

Begane grond



Begane Grond

Eerste verdieping



Eerste Verdieping

Kadaster

Kadastrale gegevens

Adres	Dedemsvaartseweg-Noord 50
Postcode / Plaats	7775 AH Lutten
Gemeente	Ambt-Hardenberg, Ambt-Hardenberg
Sectie / Perceel	V, V / 228, 227
Oppervlakte	5700 m ²

Kadastrale kaart

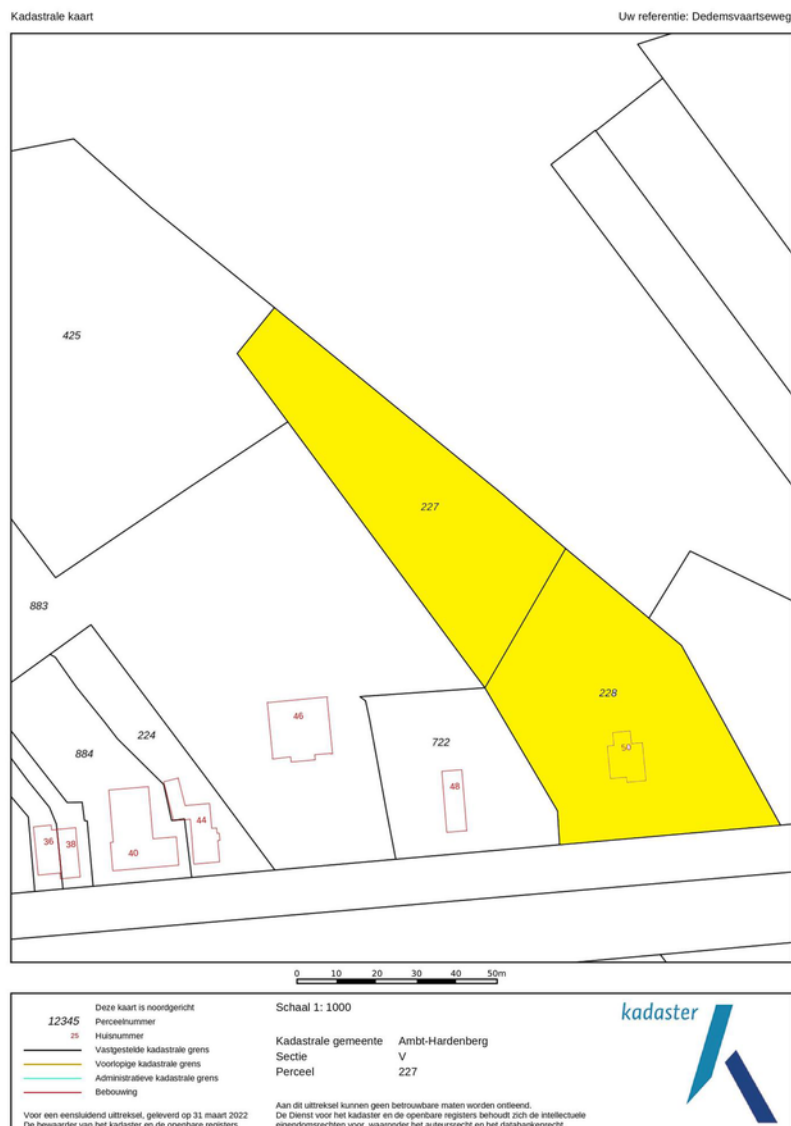

Lijst van zaken



Persoonlijke gegevens

Adres te verkopen woning:

Dedemsvaartseweg-Noord 50, 7775 AH Lutten

Datum:

30-03-2026

Voor de onderstaande zaken -ongeacht of ze roerend dan wel onroerend zijn- geldt dat ze soms wel en soms niet in de woning achterblijven. De lijst is bedoeld om duidelijkheid te scheppen om discussies achteraf te voorkomen.

	Blijft achter	Gaat mee	Kan worden overgenomen	N.v.t.
Woning				
<i>Interieur</i>				
Verlichting, te weten:				
- Inbouwspots/dimmers	<input checked="" type="checkbox"/>	<input type="checkbox"/>	<input type="checkbox"/>	<input type="checkbox"/>
- Opbouwspots/armaturen/lampen/dimmers	<input type="checkbox"/>	<input checked="" type="checkbox"/>	<input type="checkbox"/>	<input type="checkbox"/>
- Losse (hang)lampen	<input type="checkbox"/>	<input checked="" type="checkbox"/>	<input type="checkbox"/>	<input type="checkbox"/>
-	<input type="checkbox"/>	<input type="checkbox"/>	<input type="checkbox"/>	<input checked="" type="checkbox"/>
(Losse) kasten, legplanken, te weten:				
- Legplanken behorende bij de woning blijven achter. Inbouwkasten uiteraard ook. Witte kledingkast op kamer westzijde ook.	<input checked="" type="checkbox"/>	<input type="checkbox"/>	<input type="checkbox"/>	<input type="checkbox"/>
-	<input type="checkbox"/>	<input type="checkbox"/>	<input type="checkbox"/>	<input checked="" type="checkbox"/>
Raamdecoratie/zonwering binnen, te weten:				
- Gordijnrails	<input checked="" type="checkbox"/>	<input type="checkbox"/>	<input type="checkbox"/>	<input type="checkbox"/>
- Gordijnen	<input checked="" type="checkbox"/>	<input type="checkbox"/>	<input type="checkbox"/>	<input type="checkbox"/>
- Overgordijnen	<input type="checkbox"/>	<input checked="" type="checkbox"/>	<input type="checkbox"/>	<input type="checkbox"/>
- Vitrages	<input type="checkbox"/>	<input type="checkbox"/>	<input type="checkbox"/>	<input checked="" type="checkbox"/>
- Rolgordijnen	<input checked="" type="checkbox"/>	<input type="checkbox"/>	<input type="checkbox"/>	<input type="checkbox"/>
- Lamellen	<input checked="" type="checkbox"/>	<input type="checkbox"/>	<input type="checkbox"/>	<input type="checkbox"/>
- Jaloezieën	<input checked="" type="checkbox"/>	<input type="checkbox"/>	<input type="checkbox"/>	<input type="checkbox"/>
- (Losse) horren/rolhorren	<input checked="" type="checkbox"/>	<input type="checkbox"/>	<input type="checkbox"/>	<input type="checkbox"/>
-	<input type="checkbox"/>	<input type="checkbox"/>	<input type="checkbox"/>	<input checked="" type="checkbox"/>
Vloerdecoratie, te weten:				
- Vloerbedekking	<input checked="" type="checkbox"/>	<input type="checkbox"/>	<input type="checkbox"/>	<input type="checkbox"/>
- Parketvloer	<input checked="" type="checkbox"/>	<input type="checkbox"/>	<input type="checkbox"/>	<input type="checkbox"/>
- Houten vloer(delen)	<input checked="" type="checkbox"/>	<input type="checkbox"/>	<input type="checkbox"/>	<input type="checkbox"/>
- Laminaat	<input checked="" type="checkbox"/>	<input type="checkbox"/>	<input type="checkbox"/>	<input type="checkbox"/>
- Plavuizen	<input checked="" type="checkbox"/>	<input type="checkbox"/>	<input type="checkbox"/>	<input type="checkbox"/>
-	<input type="checkbox"/>	<input type="checkbox"/>	<input type="checkbox"/>	<input checked="" type="checkbox"/>
(Voorzet) openhaard met toebehoren	<input type="checkbox"/>	<input type="checkbox"/>	<input type="checkbox"/>	<input checked="" type="checkbox"/>
Allesbrander	<input type="checkbox"/>	<input type="checkbox"/>	<input type="checkbox"/>	<input checked="" type="checkbox"/>
Houtkachel	<input checked="" type="checkbox"/>	<input type="checkbox"/>	<input type="checkbox"/>	<input type="checkbox"/>
(Gas)kachels	<input type="checkbox"/>	<input type="checkbox"/>	<input checked="" type="checkbox"/>	<input type="checkbox"/>

Lijst van zaken



	Blijft achter	Gaat mee	Kan worden overgenomen	N.v.t.
Designradiator(en)	<input checked="" type="checkbox"/>	<input type="checkbox"/>	<input type="checkbox"/>	<input type="checkbox"/>
Radiatorafwerking	<input type="checkbox"/>	<input type="checkbox"/>	<input type="checkbox"/>	<input checked="" type="checkbox"/>
Overige, te weten:				
– Spiegelwanden	<input checked="" type="checkbox"/>	<input type="checkbox"/>	<input type="checkbox"/>	<input type="checkbox"/>
– Schilderij ophangstelsysteem	<input type="checkbox"/>	<input type="checkbox"/>	<input type="checkbox"/>	<input checked="" type="checkbox"/>
–	<input type="checkbox"/>	<input type="checkbox"/>	<input type="checkbox"/>	<input checked="" type="checkbox"/>
Keuken				
Keukenblok (met bovenkasten)	<input checked="" type="checkbox"/>	<input type="checkbox"/>	<input type="checkbox"/>	<input type="checkbox"/>
Keuken (inbouw)apparatuur, te weten:				
– Kookplaat	<input checked="" type="checkbox"/>	<input type="checkbox"/>	<input type="checkbox"/>	<input type="checkbox"/>
– (Gas) fornuis	<input type="checkbox"/>	<input type="checkbox"/>	<input type="checkbox"/>	<input checked="" type="checkbox"/>
– Afzuigkap	<input checked="" type="checkbox"/>	<input type="checkbox"/>	<input type="checkbox"/>	<input type="checkbox"/>
– Magnetron	<input type="checkbox"/>	<input type="checkbox"/>	<input type="checkbox"/>	<input checked="" type="checkbox"/>
– Oven	<input checked="" type="checkbox"/>	<input type="checkbox"/>	<input type="checkbox"/>	<input type="checkbox"/>
– Combi-oven/combimagnetron	<input type="checkbox"/>	<input type="checkbox"/>	<input type="checkbox"/>	<input checked="" type="checkbox"/>
– Koelkast	<input checked="" type="checkbox"/>	<input type="checkbox"/>	<input type="checkbox"/>	<input type="checkbox"/>
– Vriezer	<input type="checkbox"/>	<input checked="" type="checkbox"/>	<input type="checkbox"/>	<input type="checkbox"/>
– Koel-vriescombinatie	<input type="checkbox"/>	<input type="checkbox"/>	<input type="checkbox"/>	<input checked="" type="checkbox"/>
– Vaatwasser	<input checked="" type="checkbox"/>	<input type="checkbox"/>	<input type="checkbox"/>	<input type="checkbox"/>
– Quooker	<input type="checkbox"/>	<input type="checkbox"/>	<input type="checkbox"/>	<input checked="" type="checkbox"/>
– Koffiezetapparaat	<input type="checkbox"/>	<input checked="" type="checkbox"/>	<input type="checkbox"/>	<input type="checkbox"/>
–	<input type="checkbox"/>	<input type="checkbox"/>	<input type="checkbox"/>	<input checked="" type="checkbox"/>
Keukenaccessoires, te weten:				
– Bar blijft achter; barkrukken niet.	<input type="checkbox"/>	<input checked="" type="checkbox"/>	<input type="checkbox"/>	<input type="checkbox"/>
–	<input type="checkbox"/>	<input type="checkbox"/>	<input type="checkbox"/>	<input checked="" type="checkbox"/>
Sanitair/sauna				
Toilet met de volgende toebehoren:				
– Toilet	<input checked="" type="checkbox"/>	<input type="checkbox"/>	<input type="checkbox"/>	<input type="checkbox"/>
– Toilethouder	<input checked="" type="checkbox"/>	<input type="checkbox"/>	<input type="checkbox"/>	<input type="checkbox"/>
– Toiletborstel(houder)	<input checked="" type="checkbox"/>	<input type="checkbox"/>	<input type="checkbox"/>	<input type="checkbox"/>
– Fontein	<input checked="" type="checkbox"/>	<input type="checkbox"/>	<input type="checkbox"/>	<input type="checkbox"/>
–	<input type="checkbox"/>	<input type="checkbox"/>	<input type="checkbox"/>	<input checked="" type="checkbox"/>
–	<input type="checkbox"/>	<input type="checkbox"/>	<input type="checkbox"/>	<input checked="" type="checkbox"/>
Badkamer met de volgende toebehoren:				
– Ligbad	<input type="checkbox"/>	<input type="checkbox"/>	<input type="checkbox"/>	<input checked="" type="checkbox"/>
– Jacuzzi/whirlpool	<input type="checkbox"/>	<input type="checkbox"/>	<input type="checkbox"/>	<input checked="" type="checkbox"/>
– Douche (cabine/scherf)	<input checked="" type="checkbox"/>	<input type="checkbox"/>	<input type="checkbox"/>	<input type="checkbox"/>
– Stoomdouche (cabine)	<input type="checkbox"/>	<input type="checkbox"/>	<input type="checkbox"/>	<input checked="" type="checkbox"/>
– Wastafel	<input checked="" type="checkbox"/>	<input type="checkbox"/>	<input type="checkbox"/>	<input type="checkbox"/>
– Wastafelmeubel	<input checked="" type="checkbox"/>	<input type="checkbox"/>	<input type="checkbox"/>	<input type="checkbox"/>
– Planchet	<input type="checkbox"/>	<input type="checkbox"/>	<input type="checkbox"/>	<input checked="" type="checkbox"/>

Lijst van zaken



	Blijft achter	Gaat mee	Kan worden overgenomen	N.v.t.
- Toiletkast	<input type="checkbox"/>	<input type="checkbox"/>	<input type="checkbox"/>	<input checked="" type="checkbox"/>
- Toilet	<input checked="" type="checkbox"/>	<input type="checkbox"/>	<input type="checkbox"/>	<input type="checkbox"/>
- Toilethouder	<input checked="" type="checkbox"/>	<input type="checkbox"/>	<input type="checkbox"/>	<input type="checkbox"/>
- Toiletborstel(houder)	<input checked="" type="checkbox"/>	<input type="checkbox"/>	<input type="checkbox"/>	<input type="checkbox"/>
-	<input type="checkbox"/>	<input type="checkbox"/>	<input type="checkbox"/>	<input checked="" type="checkbox"/>
Sauna met toebehoren	<input type="checkbox"/>	<input type="checkbox"/>	<input type="checkbox"/>	<input checked="" type="checkbox"/>
	<input type="checkbox"/>	<input type="checkbox"/>	<input type="checkbox"/>	<input checked="" type="checkbox"/>
Exterieur/Installaties/Veiligheid/Energiebesparing				
Schotel/antenne	<input type="checkbox"/>	<input type="checkbox"/>	<input type="checkbox"/>	<input checked="" type="checkbox"/>
Brievenbus	<input checked="" type="checkbox"/>	<input type="checkbox"/>	<input type="checkbox"/>	<input type="checkbox"/>
Kluis	<input checked="" type="checkbox"/>	<input type="checkbox"/>	<input type="checkbox"/>	<input type="checkbox"/>
(Voordeur)bel	<input checked="" type="checkbox"/>	<input type="checkbox"/>	<input type="checkbox"/>	<input type="checkbox"/>
Alarminstallatie	<input type="checkbox"/>	<input type="checkbox"/>	<input type="checkbox"/>	<input checked="" type="checkbox"/>
(Veiligheids)sloten en overige inbraakpreventie	<input checked="" type="checkbox"/>	<input type="checkbox"/>	<input type="checkbox"/>	<input type="checkbox"/>
Rookmelders	<input checked="" type="checkbox"/>	<input type="checkbox"/>	<input type="checkbox"/>	<input type="checkbox"/>
(Klok)thermostaat	<input checked="" type="checkbox"/>	<input type="checkbox"/>	<input type="checkbox"/>	<input type="checkbox"/>
Airconditioning	<input type="checkbox"/>	<input type="checkbox"/>	<input type="checkbox"/>	<input checked="" type="checkbox"/>
Warmwatervoorziening, te weten:				
- CV-installatie	<input checked="" type="checkbox"/>	<input type="checkbox"/>	<input type="checkbox"/>	<input type="checkbox"/>
- Boiler	<input type="checkbox"/>	<input type="checkbox"/>	<input type="checkbox"/>	<input checked="" type="checkbox"/>
- Geiser	<input type="checkbox"/>	<input type="checkbox"/>	<input type="checkbox"/>	<input checked="" type="checkbox"/>
Screens	<input type="checkbox"/>	<input type="checkbox"/>	<input type="checkbox"/>	<input checked="" type="checkbox"/>
Rolluiken	<input type="checkbox"/>	<input type="checkbox"/>	<input type="checkbox"/>	<input checked="" type="checkbox"/>
Zonwering buiten	<input type="checkbox"/>	<input type="checkbox"/>	<input type="checkbox"/>	<input checked="" type="checkbox"/>
- Luiken buitenzijde woning	<input checked="" type="checkbox"/>	<input type="checkbox"/>	<input type="checkbox"/>	<input type="checkbox"/>
Isolatievoorzieningen (voorzetramen/radiatorfolie etc.), te weten:				
- voorzetramen	<input checked="" type="checkbox"/>	<input type="checkbox"/>	<input type="checkbox"/>	<input type="checkbox"/>
Telefoonaansluiting/internetaansluiting	<input checked="" type="checkbox"/>	<input type="checkbox"/>	<input type="checkbox"/>	<input type="checkbox"/>
Veiligheidsschakelaar wasautomaat	<input type="checkbox"/>	<input type="checkbox"/>	<input type="checkbox"/>	<input checked="" type="checkbox"/>
Waterslot wasautomaat	<input type="checkbox"/>	<input type="checkbox"/>	<input type="checkbox"/>	<input checked="" type="checkbox"/>
Zonnepanelen	<input checked="" type="checkbox"/>	<input type="checkbox"/>	<input type="checkbox"/>	<input type="checkbox"/>
Oplaadpunt elektrische auto	<input type="checkbox"/>	<input type="checkbox"/>	<input type="checkbox"/>	<input checked="" type="checkbox"/>
	<input type="checkbox"/>	<input type="checkbox"/>	<input type="checkbox"/>	<input checked="" type="checkbox"/>
Tuin				
Inrichting				
Tuinaanleg/bestrating	<input checked="" type="checkbox"/>	<input type="checkbox"/>	<input type="checkbox"/>	<input type="checkbox"/>
Beplanting	<input checked="" type="checkbox"/>	<input type="checkbox"/>	<input type="checkbox"/>	<input type="checkbox"/>
Molensteen + fonteintje / bentheimer bak /steigerhouten banken	<input checked="" type="checkbox"/>	<input type="checkbox"/>	<input type="checkbox"/>	<input type="checkbox"/>
Verlichting/installaties				
Buitenverlichting	<input checked="" type="checkbox"/>	<input type="checkbox"/>	<input type="checkbox"/>	<input type="checkbox"/>
Tijd- of schemerschakelaar/bewegingsmelder	<input checked="" type="checkbox"/>	<input type="checkbox"/>	<input type="checkbox"/>	<input type="checkbox"/>
	<input type="checkbox"/>	<input type="checkbox"/>	<input type="checkbox"/>	<input checked="" type="checkbox"/>

Lijst van zaken



	Blijft achter	Gaat mee	Kan worden overgenomen	N.v.t.
Bebouwing				
Tuinhuis/buitenberging	<input type="checkbox"/>	<input type="checkbox"/>	<input type="checkbox"/>	<input checked="" type="checkbox"/>
Kasten/werkbank in tuinhuis/berging	<input type="checkbox"/>	<input type="checkbox"/>	<input type="checkbox"/>	<input checked="" type="checkbox"/>
(Broei)kas	<input checked="" type="checkbox"/>	<input type="checkbox"/>	<input type="checkbox"/>	<input type="checkbox"/>
Werkbank in garage	<input checked="" type="checkbox"/>	<input type="checkbox"/>	<input type="checkbox"/>	<input type="checkbox"/>
Kasten in garage blijven achter op één na	<input checked="" type="checkbox"/>	<input type="checkbox"/>	<input type="checkbox"/>	<input type="checkbox"/>
Overig				
Overige tuin, te weten:				
– (Sier)hek	<input checked="" type="checkbox"/>	<input type="checkbox"/>	<input type="checkbox"/>	<input type="checkbox"/>
– Vlaggenmast(houder)	<input checked="" type="checkbox"/>	<input type="checkbox"/>	<input type="checkbox"/>	<input type="checkbox"/>
– Zowel vlaggenmast als houder blijven achter	<input type="checkbox"/>	<input type="checkbox"/>	<input type="checkbox"/>	<input checked="" type="checkbox"/>
–	<input type="checkbox"/>	<input type="checkbox"/>	<input type="checkbox"/>	<input checked="" type="checkbox"/>

Overig

Zijn er zaken die geen eigendom zijn van verkoper omdat er sprake is van een leasecontract of huurcontract. Zo ja, neemt verkoper de zaak mee of wordt het betreffende contract overgenomen?

	Ja	Nee	Gaat mee	Moet worden overgenomen
CV	<input type="checkbox"/>	<input checked="" type="checkbox"/>	<input type="checkbox"/>	<input type="checkbox"/>
Boiler	<input type="checkbox"/>	<input checked="" type="checkbox"/>	<input type="checkbox"/>	<input type="checkbox"/>
Zonnepanelen	<input type="checkbox"/>	<input checked="" type="checkbox"/>	<input type="checkbox"/>	<input type="checkbox"/>
-	<input type="checkbox"/>	<input checked="" type="checkbox"/>	<input type="checkbox"/>	<input type="checkbox"/>
-	<input type="checkbox"/>	<input checked="" type="checkbox"/>	<input type="checkbox"/>	<input type="checkbox"/>
-	<input type="checkbox"/>	<input checked="" type="checkbox"/>	<input type="checkbox"/>	<input type="checkbox"/>
-	<input type="checkbox"/>	<input checked="" type="checkbox"/>	<input type="checkbox"/>	<input type="checkbox"/>
Bijlage(n) over te nemen contracten:				
– n.v.t.				
–				

Voor akkoord,

De opdrachtgever/verkoper,
(en echtgeno(o)t(e)/partner)

plaats en datum:

Koper,
(en echtgeno(o)t(e)/partner)

plaats en datum:

NEDERLANDSE VERENIGING VAN MAKELAARS EN TAXATEURS IN ONROERENDE GOEDEREN NVM



Versie juli 2019

Vragenlijst voor de verkoop van een woning

Indien u dat nodig vindt, kunt u nadere informatie geven aan het einde van deze vragenlijst of bij de tekst. Als u twijfelt over de juiste beantwoording, of als u een vraag niet begrijpt, zet dan een vraagteken voor de vraag. Neem vervolgens zo snel mogelijk contact op met uw NVM-makelaar. Indien de vraag niet van toepassing is laat u de vraag op 'Niet beantwoord' staan. Een kopie van de vragenlijst over de woning wordt verstrekt aan de koper. Tevens wordt doorgaans een kopie van de vragenlijst als bijlage aan de koopakte gehecht.

Gegevens over de woning:

Adres te verkopen woning: Dedemsvaartseweg-Noord 50, 7775 AH Lutten

1. Bijzonderheden

- a Zijn er nadat u het perceel in eigendom hebt gekregen nog andere, eventuele aanvullende notariële of onderhandse akten opgesteld met betrekking tot het perceel? ja nee
- b Zijn er mondelinge of schriftelijke afspraken gemaakt over aangrenzende percelen? niet bekend ja nee
(Denk hierbij aan regelingen voor het gebruik van een poort, schuur, garage, tuin, overeenkomsten met meerdere burens, toezeggingen, erfafscheidingen.)
- c Wijken de huidige terreinafscheidingen af van de kadastrale eigendomsgrenzen? niet bekend ja nee
(Denk hierbij ook aan strookjes grond van de gemeente die u in gebruik heeft, of grond van u die gebruikt wordt door de burens.)
- d Is een gedeelte van uw pand, schuur, garage of schutting gebouwd op grond van de burens of andersom? niet bekend ja nee
- e Heeft u grond van derden in gebruik? niet bekend ja nee
- f Rusten er 'bijzondere lasten en beperkingen' op de woning en/of het perceel? ja nee
(Bijzondere lasten en beperkingen kunnen privaatrechtelijke beperkingen zijn zoals (lijdende) erfdienstbaarheden (bijvoorbeeld een recht van overpad), kwalitatieve verplichtingen, kettingbedingen, vruchtgebruik, voorkeursrecht (bijvoorbeeld een eerste recht van koop), opstalrecht, erfpacht, huurkoop. Het kan ook gaan om publiekrechtelijke beperkingen zoals een aanschrijving van de gemeente in het kader van een illegale verbouwing)
- g Is de Wet voorkeursrecht gemeenten van toepassing? ja nee
- h Is er een anti-speculatiebeding van toepassing op de woning? ja nee
- i Is er sprake van een beschermd stads- of dorpsgezicht of loopt er een procedure tot aanwijzing daartoe? ja nee
- Is er sprake van een gemeentelijk-, provinciaal-of rijksmonument of loopt er een procedure tot aanwijzing daartoe? ja nee
- Is er volgens het bestemmingsplan sprake van een beeldbepalend of karakteristiek object? ja nee
- j Is er sprake (geweest) van ruilverkaveling? ja nee

Vragenlijst over de woning

- k Is er sprake van onteigening? ja nee
- l Is de woning of de grond geheel of gedeeltelijk verhuurd of bij anderen in gebruik? n.v.t ja nee
- m Is er over het pand een geschil/procedures gaande, al dan niet bij de rechter, huurcommissie of een andere instantie?
(bijvoorbeeld onteigening/kwesties met burens, zoals erfdiensbaarheden, recht van overpad, erfafscheidingen e.d.) ja nee
- n Is er bezwaar gemaakt tegen de waardebeschikking WOZ? ja nee
- o Zijn er door de overheid of nutsbedrijven verbeteringen of herstellingen voorgeschreven of aangekondigd die nog niet naar behoren zijn uitgevoerd? ja nee
- p Zijn er in het verleden subsidies of premies verstrekt die bij verkoop van de woning voor een deel kunnen worden teruggevorderd? ja nee
- q Is het pand onbewoonbaar verklaard of in het verleden ooit onbewoonbaar verklaard geweest? ja nee
- r Is er bij verkoop sprake van een omzetbelastingheffing?
(Bijvoorbeeld omdat het een voormalig bedrijfsonroerendgoed is, of een woning met praktijkgedeelte, of omdat u pas ingrijpend verbouwd hebt.) ja nee
- s Hoe gebruikt u de woning nu? : Als woonhuis.
(Bijvoorbeeld woning, praktijk, winkel, opslag)
- Is dat gebruik volgens de gemeente toegestaan? ja nee

2. Gevels

- a Is er sprake (geweest) van vochtdoorslag of aanhoudend vochtige plekken op de gevels? ja nee
- b Zijn er (gerepareerde) scheuren/beschadigingen in/aan de gevels aanwezig? ja nee
- Zo ja, waar? : Oost- en westzijde woning, vakkundig hersteld
- c Zijn de gevels tijdens de bouw geïsoleerd? niet bekend ja nee
- Zo nee, zijn de gevels daarna geïsoleerd? niet bekend ja nee
- Is er sprake van volledige isolatie? niet bekend ja nee
- d Zijn de gevels ooit gereinigd? ja nee

3. Dak(en)

- a Hoe oud zijn de daken? Platte daken: :
Overige daken: : Niet bekend.
- b Heeft u last van daklekkages (gehad)? ja nee
- c Zijn er in het verleden gebreken geconstateerd aan de dakconstructie zoals scheve, doorbuigende, krakende, beschadigde en/of aangetaste dakdelen? ja nee
- d Heeft u het dak al eens (gedeeltelijk) laten vernieuwen c.q. laten repareren? ja nee
- Zo ja, welk (gedeelte van het) dak en waarom? : Achterzijde woning. Met de plaatsing van twee nieuwe dakramen in de bijkeuken is het dak daar ook voor een deel gerepareerd: nieuwe folie en daktengels. Ook het dak van de erker waar de badkamer is, is volledig vernieuwd.

Vragenlijst over de woning



- e Is het dak tijdens de bouw geïsoleerd? niet bekend ja nee
Zo nee, is het dak daarna geïsoleerd? niet bekend ja nee
Is er sprake van volledige isolatie? niet bekend ja nee
- f Zijn de regenwaterafvoeren lek of verstopt? ja nee
- g Zijn de dakgoten lek of verstopt? ja nee

4. Kozijnen, ramen en deuren

- a Wanneer zijn de kozijnen, ramen en deuren voor het : In 2024 (zuid- en westzijde) en in 2025 (noord- en
laatst geschilderd? oostzijde)
- Is dit gebeurd door een erkend schildersbedrijf? ja nee
Zo ja, door wie? : Van 't Zandt Schilders, Rheezerend 90, Dedemsvaart
- b Functioneren alle scharnieren en sloten? ja nee
- c Zijn voor alle afsluitbare deuren, ramen etc. sleutels aanwezig? ja nee
- d Is er sprake van isolerende beglazing? ja nee
Is er sprake van volledige isolatie? ja nee
- e Is er bij de isolerende beglazing sprake van condensvorming tussen het glas?
(Denk aan lekkende ruiten.) ja nee

5. Vloeren, plafonds en wanden

- a Is er sprake (geweest) van vochtdoorslag of optrekkend vocht op vloeren, plafonds en/of
wanden? ja nee
- b Is er sprake (geweest) van schimmelvorming op de vloeren, plafonds en/of wanden? ja nee
- c Zijn er (gerepareerde) of (verborgen) scheuren en/of beschadigingen in/aan vloeren, plafonds
en/of wanden aanwezig? ja nee
Zo ja, waar? : In de woonkeuken: achter vliesbehang weggewerkt.
Tussenwand kamer: een paar krimpscheuren vanwege
aangebracht stucwerk.
Er zit een scheur in de schoorsteen waar de houtkachel
op aangesloten is, maar is vanwege het houtwerk in de
bergruimte op de eerste verdieping niet meer
waarneembaar. Aangezien er in het rookkanaal een
flexibele buis is aangebracht, kan dit geen kwaad.
In de hal is sprake van scheurvorming in de
terrazzovloer die onder het tapijt ligt, dit is echter wel
gerenoveerd. Maar niet zichtbaar nu.
- d Hebben zich in het verleden problemen voorgedaan met de afwerkingen?
(Bijvoorbeeld loszittend tegelwerk, loslatend behang of spuitwerk, holklinkend of loszittend
stucwerk, etc.) ja nee
- e Is er sprake (geweest) van gebreken aan de vloerconstructie, zoals scheve, doorbuigende,
krakende, beschadigde en/of aangetaste vloerdelen? ja nee
Zo ja, waar? : Vloer in zitkamer loopt iets af.
- f Is er sprake van vloerisolatie? niet bekend ja nee

Vragenlijst over de woning



Is er sprake van volledige isolatie?

niet bekend ja nee

6. Kelder, kruipruimte en fundering

a Is er sprake (geweest) van gebreken aan de fundering?

niet bekend ja nee

b Is de kruipruimte toegankelijk?

ja nee

Is de kruipruimte droog?

meestal ja nee

c Is er sprake van vochtdoorslag door de kelderwand?

soms ja nee

d Is de grondwaterstand in de afgelopen jaren waarneembaar gewijzigd of is er sprake van wateroverlast geweest?

ja nee

Zo ja, heeft dit tot problemen geleid in de vorm van water in de kruipruimte c.q. kelder?

n.v.t ja nee

7. Installaties

a Wat voor warmte-installatie is er aanwezig? : CV installatie
(Bijvoorbeeld cv-installatie, WTW-systeem, WKO-systeem.)

Wat is het merk van de installatie en hoe oud is deze? Merk: : Vaillant, december 2005

Leeftijd: : 20 jaar

Wanneer is deze voor het laatst onderhouden? : Najaar 2025

Is het onderhoud uitgevoerd door een erkend bedrijf?

ja nee

Zo ja, door wie? : Totaal Techniek Slagharen

b Zijn er de afgelopen tijd zaken opgevallen ten aanzien van de installatie?
(bijvoorbeeld de cv-installatie moet meer dan 1 keer per jaar bijgevuld worden)

ja nee

c Zijn er radiatoren die niet warm worden?

ja nee

d Zijn er radiatoren of (water)leidingen die lekken?

ja nee

e Zijn er radiatoren of (water)leidingen die ooit zijn bevroren?

ja nee

f Heeft u vloerverwarming in de woning?

ja nee

Zo ja, waar? : In de badkamer (elektrisch).

g Zijn er vertrekken die niet (goed) warm worden?

ja nee

h Heeft de woning zonnepanelen die uw eigendom zijn?

ja nee

Zo ja, blijven de zonnepanelen achter? : nader overeen te komen n.v.t ja nee

Heeft de woning zonnepanelen die worden gehuurd?

ja nee

In welk jaar zijn de zonnepanelen geplaatst en door wie? Jaar: : In 2019 door Loohuis installatietechniek Hardenberg. Zij hebben toen tegelijkertijd de groepenkast vervangen.

Installateur: : Loohuis installatietechniek Hardenberg.

Vragenlijst over de woning

- Is de btw over het aankoopbedrag teruggevraagd van de belastingdienst? ja nee
- Hoeveel stroom heeft u het afgelopen jaar opgewekt?: 2025
Jaar:
- Aantal kWh: : 1814 Kwh
- Hoe lang zit er nog fabrieksgarantie op de zonnepanelen? : Niet bekend.
- Zijn de zonnepanelen aangeschaft met subsidie? ja nee
- Zo ja, moet de subsidie worden terugbetaald? n.v.t ja nee
- i In welk jaar zijn voor het laatst de aanwezige schoorsteenkanalen/rookgasafvoeren geveegd/gereinigd? : Najaar2025.
- j Wanneer heeft u de aanwezige schoorsteenkanalen voor het laatst gebruikt? : Afgelopen maanden.
- Is de trek van aanwezige schoorsteenkanalen goed? niet bekend ja nee
- k Is de elektrische installatie vernieuwd? ja nee
- Zo ja, wanneer? : In 2019
- Zo ja, welke onderdelen? : De groepenkast. De aansluitingen voor de wasmachine en droogtrommel in de bijkeuken zijn toen ook alsnog door Loohuis aangelegd.
- l Zijn er gebreken aan de (technische) installaties? niet bekend ja nee
- ### 8. Sanitair en riolering
- a Zijn er beschadigingen aan wastafels, douche, bad, toiletten, gootstenen en kranen? ja nee
- b Lopen de afvoeren van wastafels, douche, bad, toiletten, gootstenen en kranen goed door? ja nee
- c Is de woning aangesloten op het gemeentelijke riool? ja nee
- d Zijn er gebreken (geweest) aan de riolering, zoals breuken, stankoverlast, lekkages, etc.? ja nee
- e Is er een andere voorziening, zoals een septictank, beerput of dergelijk aanwezig? ja nee
- ### 9. Diversen
- a Wat is het bouwjaar van de woning? : 1905
- b Zijn er asbesthoudende materialen in de woning aanwezig? niet bekend ja nee
- Zo ja, welke en waar? : Mogelijk achter de wanden van de slaapkamers, maar dat weten wij niet zeker.
- c Blijft er in de woning zeil achter, al dan niet vastgelijmd, dat is aangeschaft tussen 1955 en 1982? niet bekend ja nee
- d Is er sprake van loden leidingen in de woning? niet bekend ja nee
- e Is de grond verontreinigd? niet bekend ja nee
- Zo ja, is er een onderzoeksrapport? n.v.t ja nee

Vragenlijst over de woning



- Zo ja, heeft de gemeente/provincie een onderzoeks- of saneringsbevel opgelegd? n.v.t ja nee
- f Is er een olietank aanwezig? niet bekend ja nee
- Is er een Kiwa-certificaat aanwezig? n.v.t ja nee
- g Is er sprake van overlast door ongedierte in of (rond)om de woning?
(Denk aan muizen, ratten, kakkerlakken, etc.) ja nee
- h Is de woning aangetast door houtworm, boktor, ander ongedierte of zwam? niet bekend ja nee
- Zo ja, is deze aantasting al eens behandeld? n.v.t ja nee
- Zo ja, wanneer? : Niet bekend. Door vorige eigenaar gedaan.
- i Is er sprake van chlorideschade (betonrot)? niet bekend ja nee
(Betonrot komt vooral voor in kruipruimtes van woningen gebouwd tussen 1965 en 1981 die voorzien zijn van betonnen vloerelementen van het merk Kwaaitaal of Manta. Ook andere beton- elementen - bijvoorbeeld balkons - kunnen aangetast zijn)
- j Hebben er verbouwingen en/of bijbouwingen plaatsgevonden in en/of om de woning? ja nee
- k Zijn er verbouwingen of uitbreidingen uitgevoerd zonder omgevingsvergunning
(voorheen bouwvergunning)? niet bekend ja nee
- l Bent u in het bezit van een energieprestatiecertificaat/energielabel? ja nee
- Zo ja, welke label? : C-label.

10. Vaste lasten

- a Hoeveel betaalde u voor de laatste aanslag onroerendezaakbelasting? € 479,-
- Belastingjaar? : 2025
- b Wat is de WOZ-waarde? € 735.000,-
- Peiljaar? : 1 januari 2025
- c Hoeveel betaalde u voor de laatste aanslag waterschapslasten? € 510,-
- Belastingjaar? : 2025
- d Hoeveel betaalde u voor de laatste aanslag rioolrecht? € 299,-
- Belastingjaar? : 2025
- e Welke voorschotbedragen betaalt u maandelijks aan de nutsbedrijven? Gas: € 40,-
- Elektra: € 30,-
- Anders: : Een voorschotnota van slechts € 70,- p.m. vanwege gebruik pellet- en houtkachel.
- f Zijn er lease- en/of huurkoopcontracten? ja nee
(Bijvoorbeeld keuken, kozijnen, cv-ketel, etc.)
- g Als er sprake is van erfpacht of opstalrecht hoe hoog is dan de canon per jaar? n.v.t.
- h Heeft u alle gemeentelijke belastingen die u verschuldigd bent al betaald? ja nee

Vragenlijst over de woning



- Zijn er variabele bedragen voor gemeenschappelijke poorten, inritten of terreinen? ja nee
- i Heeft u, om in de straat te parkeren, een parkeervergunning nodig? ja nee

11. Garanties

- a Zijn er lopende onderhoudscontracten en/of garantieregelingen overdraagbaar aan de koper? ja nee
(Zoals dakbedekking, cv-installatie, dubbele beglazing, etc.)

Zo ja, welke? :

12. Nadere informatie

- a Overige zaken : Belangrijkste verbeteringen sinds 1 oktober 2018
(Overige zaken die de koper naar uw mening moet weten)
- Plafonds verhoogd; wanden in keuken en woonkamer geïsoleerd; alles laten stuken (2019)
 - Keukenlades en – kastjes weer gangbaar gemaakt, dat alles weer goed opent en sluit
 - Kookplaat inductie vervangen; nieuwe oven geplaatst; nieuwe koelkast geplaatst (2019)
 - Keukenbar geplaatst
 - Schoorstenen geveegd en flexibele buizen laten plaatsen, zowel in keuken als in de voorkamer. Daarna pelletkachel en houtkachel laten plaatsen
 - Dakramen bijkeuken vernieuwd (2019)
 - Zonnepanelen 12 stuks laten plaatsen (2019)
 - Groepenkast geheel vernieuwd (2019)
 - Aansluitingen voor wasmachine en droogtrommel in bijkeuken aangelegd (2019)
 - Dak erker achterzijde woning (badkamer) geheel vernieuwd (2020)
 - Badkamer geheel vernieuwd (2021)
 - Dakgoot grote schuur oostzijde vervangen (2021)
 - Camera laten plaatsen + opnameapparatuur + wifiversterker (2022): blijft ook achter
 - Deur garage vervangen (2022)
 - Het hele huis is in 2024 en in 2025 professioneel geschilderd. In 2024: zuid- en westzijde. In 2025: noord- en oostzijde
 - Aanschaf en aanleg robotmaaiers (2 stuks) in 2024
 - Goot tussen de twee daken van garage en grote schuur vervangen. Is beloopbaar en makkelijk schoon te maken (2024)
 - Ramen slaapkamer zuid- en westzijde vervangen (2025).

INFORMATIEF KARAKTER VRAGENLIJST

De vragenlijst geeft vorm, inhoud en structuur aan de mededelingsplicht van verkoper. De mededelingsplicht strekt niet verder dan dat verkoper ten tijde van het sluiten van de overeenkomst aan de koper meedeelt wat hem bekend is omtrent de woning. De vragenlijst beoogt geen garanties te geven, maar heeft een informatief karakter.

ONDERTEKENING

Verkoper(s) verklaart/verklaren alle hem/haar bekende feiten te hebben vermeld in dit formulier. Verkoper is zich ervan bewust dat hij/zij bij een niet juiste en/of volledige vermelding van feiten het risico loopt om aansprakelijk gesteld te worden door de koper. Verkoper verklaart de woning tot de eigendomsoverdracht op een manier te zullen bewonen en onderhouden welke in het maatschappelijk verkeer als gebruikelijk wordt beschouwd.

Ondergetekende(n) verkla(a)r(t)(en) voorgaande vragen volledig en naar waarheid te hebben ingevuld:

Naam:
Plaats:
Datum:

Naam:
Plaats:
Datum:

Handtekening:

Handtekening:

Gegevens NVM-makelaar

Kantoor naam: Mijnheer Makelaars OG B.V.
Adresgegevens: Langewijk 350, 7701 AR Dedemsvaart
Telefoonnummer: 0523-612474
E-mailadres: info@mijnheermakelaars.nl



Energie label woning

Dedemsvaartseweg-Noord 50

7775AH Lutten

BAG-ID: 0160010000036282

Veel besparingsmogelijkheden

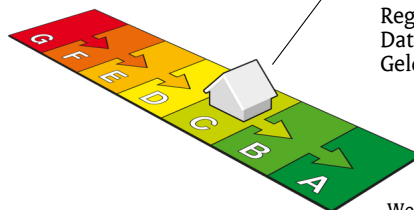

Energie label C

Registratienummer 37058513

Datum van registratie 19-12-2020

Geldig tot 19-12-2030

Weinig besparingsmogelijkheden

Overzicht woningkenmerken

1.	Woningtype	Vrijstaande woning
	Bouwperiode	vóór 1946
	Woonoppervlakte	>140 m ²
2.	Glas woonruimte(s)	Dubbel glas
	Glas slaapruimte(s)	HR glas
3.	Gevelisolatie	Gevel extra geïsoleerd
4.	Dakisolatie	Dak extra geïsoleerd
5.	Vloerisolatie	Vloer extra geïsoleerd
6.	Verwarming	Individuele CV-ketel, geïnstalleerd in of na 1998
7.	Aparte warmtapwatervoorziening	Geen apart toestel
8.	Zonne-energie	19,6 m ² zonnepanelen en geen zonneboiler
9.	Ventilatie	Geen mechanische afzuiging



Wilt u besparen op uw energierekening? Overweeg dan de volgende mogelijke maatregelen:

Een zonneboiler voor het verwarmen van uw tapwater

HR++ glas in de woonruimte(s)

Als de besparingsmogelijkheden HR107-ketel, HR107-combiketel en/of warmtepomp tegelijk op uw energielabel verschijnen, dan is slechts één van deze maatregelen zinvol om uit te voeren. U kunt hieruit dus een keuze maken.

Goedgekeurd door:

Naam Kilian Lorkeers-Martinez
Examnummer 56259
KvK nummer 76099415

Afgegeven conform de regeling energieprestatie gebouwen, welke onderdeel is van de Europese richtlijn EPBD

Dit energielabel is afgegeven door Rijksdienst voor Ondernemend Nederland.

Dit energielabel kunt u altijd verifiëren op www.energielabelvoorwoningen.nl of www.energielabel.nl/woningen/zoek-je-energielabel/.

Disclaimer

Dit energielabel bevat maatregelen om de energieprestatie van uw woning te verbeteren. De maatregelen die op dit energielabel genoemd worden zijn maatregelen die op dit moment kosteneffectief zijn of dit naar verwachting binnen de geldigheidsduur van het energielabel worden, gebaseerd op een gemiddeld energiegebruik van de woning.

Als uw gebruik afwijkt van het gemiddeld gebruik kunnen de terugverdientijden zoals vermeld op dit energielabel afwijken.



Interesse? En nu?

Onderzoeken uitvoeren

Voordat je een bod uitbrengt op een huis is het belangrijk om goed onderzoek uit te voeren. In het Move-account van dit huis vind je naast deze brochure ook nog meer aanvullende informatie.

Daarnaast is het ook belangrijk om te onderzoeken of de gebruiks- en bebouwingmogelijkheden aansluiten bij jouw wensen. Hiervoor kun je de site www.omgevingswet.overheid.nl raadplegen. Hier kun je uitgebreid het bestemmingsplan (incl. de voorschriften e.d.) van dit huis bekijken.

Aan elk huis kunnen erfdienstbaarheden en/of andere bepalingen verbonden zijn. Deze bepalingen gaan (vaak) over op een toekomstige eigenaar. Deze staan meestal vermeld in het eigendomsbewijs van het huis. Deze akte is ter inzage beschikbaar via onze makelaars.

Je hebt het huis bekeken tijdens een bezichtiging, de brochure en het Move-account van het huis met aanvullende informatie en aanvullend onderzoek gedaan. Naar aanleiding hiervan ben je enthousiast geworden over dit huis.

Nu zijn er enkele acties die jij kunt doorlopen, hieronder benoemen wij enkele zaken die je dan tegenkomt:

Financiering

Voordat je een bod uitbrengt op een huis is het belangrijk eerst uit te zoeken wat jouw financiële mogelijkheden zijn. Tijdens een eerste oriënterend gesprek met een hypotheekadviseur wordt een inventarisatie gemaakt en worden je mogelijkheden en maandelijkse financiële lasten globaal berekend.

Onderhandelingen

Je hebt het huis goed bekeken en aanvullend onderzoek gedaan. Het huis voldoet aan jouw wensen. Nu wil je in onderhandeling over de aankoop. Hiervoor kun je contact opnemen met de makelaar die je tijdens de bezichtiging hebt ontmoet. Hij/zij heeft de informatie van het huis bij de hand en voert de onderhandelingen namens de eigenaar van het huis. Je geeft zelf (via jouw Move-account) aan wat je bod is en eventueel onder welke voorwaarden je dit bod uitbrengt. Onze makelaar zal dit bespreken met de eigenaar en brengt je zo spoedig mogelijk op de hoogte van het antwoord en/of tegenvoorstel.

Zodra de verkoper en jij het eens zijn over de prijs, een oplevertermijn en andere voorwaarden, maken wij het concept van de koopovereenkomst gereed.



Aankoopmakelaar inschakelen

Het kopen van een huis is een ingrijpende beslissing. Dit gebeurt meestal slechts enkele keren in je leven. Financiële, emotionele en sociale overwegingen spelen een grote rol bij het maken van jouw keuze. Veel vragen komen op je af. Welk bedrag kan en wil ik uitgeven en wat betekent dit voor mijn maandlasten? Als koper heb je een onderzoeksplicht. Je bent als koper zelf verantwoordelijk voor de beoordeling of het huis geschikt voor het door de koper beoogde gebruik. Hoe kom ik aan informatie over de waarde van een huis, geldende wet- en regelgeving en de staat van onderhoud? Zodra je een huis wil kopen, ontmoet je de makelaar van de verkopende partij.

Die is er niet om jouw belangen te behartigen, maar om de verkoper te adviseren en te begeleiden. Wij raden je aan om een NVM-aankoopmakelaar in te schakelen. Dit is een makelaar die voor jouw belang opkomt en je veilig en professioneel kan begeleiden bij de aankoop van een huis. Als je een aankoopmakelaar inschakelt, zal deze contact opnemen met onze makelaar om het verdere aankooptraject te begeleiden.

Ook goed om te weten - schriftelijkheidsvereiste!

Alle genoemde vraagprijzen in onze brochures, in het move-account en op internet zijn vrijblijvend en bedoeld om je uit te nodigen tot het uitbrengen van een bod. Het bieden van de vraagprijs is geen garantie dat je de koper bent.

Verkoper behoudt zich nadrukkelijk het recht voor om het huis te gunnen aan de kandidaat- koper van haar of zijn keuze.

Een koopovereenkomst is meestal pas rechtsgeldig na ondertekening! Een mondelinge overeenkomst tussen de particuliere verkoper en de particuliere koper voor een huis is niet rechtsgeldig. Met andere woorden: er is geen koop. Er is pas sprake van een rechtsgeldige koop als de particuliere verkoper en de particuliere koper de koopovereenkomst hebben ondertekend. Dit vloeit voort uit artikel 7:2 Burgerlijk Wetboek. Een bevestiging van de mondelinge overeenstemming per e-mail of een toegestuurd concept van de koopovereenkomst wordt overigens niet gezien als een 'ondertekenende koopovereenkomst'.

Wil je als kandidaat koper een bod uitbrengen vanuit je beroep of bedrijf moet je dit bij het uitbrengen van het bod schriftelijk bij ons kenbaar maken anders gaan wij en de verkoper ervan uit dat het een bod is dat is uitgebracht door een particuliere kandidaatkoper.



De makelaar als poortwachter

Het is je wellicht opgevallen dat wij als makelaar veel vragen stellen. Dit komt doordat de overheid ook als makelaar (eerder waren het vooral banken) de rol van poortwachter heeft gegeven. Voor zowel voor jou als voor ons heeft dit de nodige veranderingen en verantwoordelijkheden meegebracht.

Waarom vragen wij wat we vragen?

Op basis van de Wet ter voorkoming van witwassen en financieren van terrorisme (Wwft) moeten wij al onze klanten identificeren en die identiteit verifiëren, dus ook die van jou. Kortom: wij moeten weten met wie wij zakendoen.

Naast het identificeren en verifiëren brengen wij in kaart waar je woont, maar waarom? Dit alles heeft te maken met het feit dat er landen zijn met een verhoogd risico op witwassen en/of financiering van terrorisme. Daarom doen wij dus onderzoek naar waar je woont en leggen dit vast in ons dossier.

Waarom wordt er gevraagd naar de herkomst van gelden?

We zijn er dan nog niet, want hoe ga je de aankoop financieren? Waar komt het geld vandaan? Deze vraag zorgt wellicht voor onbegrip, maar helaas zijn wij verplicht om navraag te doen wat de herkomst is van het geld waarmee je de aankoop gaat financieren. Waarom? Omdat we van de wetgever moeten vaststellen dat je met de aankoop geen geld wilt witwassen.

Als we dit in kaart hebben gebracht voldoen wij aan onze verplichting vanuit de Wwft om een cliëntenonderzoek te doen voordat wij een aan- of verkoop laten plaatsvinden.

Melding Ongebruikelijke Transacties (MOT)

Wij zijn ook verplicht een melding te doen bij de FIU (Financial Intelligence Unit) Nederland, als we een vermoeden hebben van een (voorgenomen) ongebruikelijke transactie. Bijvoorbeeld als we geen reële verklaring krijgen over de herkomst van de gelden.

Wij begrijpen dat het cliëntenonderzoek om privacygevoelige informatie vraagt, vanuit wet- en regelgeving is dit vastgelegd en makelaars moeten hieraan voldoen. Het verzoek om deze informatie is niet in strijd met de Algemene Verordening Gegevensbescherming (AVG).

Heb je nog vragen? Dan kun je hier contact met ons opnemen.



Aanvullingen op de koopovereenkomst:

Afhankelijk (van het bouwjaar) van het verkochte huis kunnen er in de (concept) koopovereenkomst (aanvullende) bepalingen worden opgenomen. Voorbeelden daarvan zijn:

Toelichtingsclausule NEN2580

De Meetinstructie is gebaseerd op de NEN2580. De Meetinstructie is bedoeld om een meer eenduidige manier van meten toe te passen voor het geven van een indicatie van de gebruiksoppervlakte. De Meetinstructie sluit verschillen in meetuitkomsten niet volledig uit, door bijvoorbeeld interpretatieverschillen, afrondingen of beperkingen bij het uitvoeren van de meting.

Bankgarantie of waarborgsom

In de koopovereenkomst wordt o.a. de bepaling opgenomen dat de koper binnen 6 weken na ondertekening van de koopovereenkomst bij de notaris, een waarborgsom stort of een bankgarantie afgeeft van 10% van de koopsom.

Energielabel

Vanuit de Overheid is een verkoper verplicht om bij de verkoop van een huis een energielabel aan een koper te geven. Verkoper heeft daarom een energielabel laten opstellen door een externe partij. Verkoper staat niet in voor eventuele onjuistheden of aannames die in het energielabel zijn opgenomen door de energieadviseur.

Raadpleging bestemmingsplan/omgevingsplan

Koper verklaart uitdrukkelijk dat koper voor het ondertekenen van deze koopovereenkomst koper zelf het vigerende bestemmingsplan/omgevingsplan van de in deze overeenkomst verkochte onroerende zaak heeft geraadpleegd. Koper heeft kennisgenomen van de bestemming en de gebruiks- en bebouwingmogelijkheden.

Ondergrondse tanks/putten

Verkoper is niet bekend met de aanwezigheid in het verkochte van ondergrondse tanks voor de opslag van (vloei)stoffen welke mogelijk schadelijk kunnen zijn voor het milieu. Gezien de bouwperiode van de aanwezige opstallen is het mogelijk dat er zich in het perceel wel beer-, zink- en/of verzamelputten bevinden.

Japanse Duizendknoop

Tenzij anders vermeld in de vragenlijst bij de verkoop van een huis is verkoper niet bekend met de aanwezigheid van de Japanse Duizendknoop. Verkoper heeft geen onderzoek verricht of laten verrichten naar de aanwezigheid van woekerende en/of invasieve vegetatie zoals de Japanse Duizendknoop in of nabij de verkochte onroerende zaak. Verkoper staat niet in voor de afwezigheid van dergelijke vegetatie in of nabij de verkochte onroerende zaak.

Asbest

Bij oudere huizen kan het zijn dat er bij de bouw of verbouw asbestverdachte/ asbesthoudende materialen zijn gebruikt. Dit is niet altijd bekend bij een verkoper en is ook niet altijd te zien. Daarom wordt er bij huizen met een bouwjaar van voor 1994 de onderstaande clause opgenomen in de koopovereenkomst:

Gezien de bouwperiode van de onroerende zaak kunnen er asbestverdachte/ asbesthoudende stoffen en/of materialen in de onroerende zaak aanwezig zijn. Indien deze stoffen en /of materialen worden verwijderd dienen door of namens koper maatregelen en voorzieningen te worden getroffen die de wetgeving voorschrijft. Koper verklaart met deze wetgeving bekend te zijn en aanvaardt alle aansprakelijkheid en gevolgen die uit de aanwezigheid van asbesthoudende stoffen/materialen en/of de verwijdering van asbesthoudende stoffen/materialen uit de onroerende zaak kan voortvloeien. In afwijking van artikel 6.3. van deze koopakte en artikel 7:17 lid 1 en 2 BW komt het geheel of ten dele ontbreken van één of meer eigenschappen van de onroerende zaak voor normaal en bijzonder gebruik en het eventueel anderszins nietbeantwoorden van de zaak aan de overeenkomst als gevolg van de aanwezigheid van enig asbesthoudende materialen/stoffen in welke samenstelling en/of op welke plaats dan ook voor rekening en risico van koper.

Ouderdomsclausule

Bij bestaande huizen moet je als koper rekening houden met ouderdomsgebreken. Bij een huis ouder dan 20 jaar wordt de volgende clause opgenomen in de koopovereenkomst:

Koper verklaart bekend te zijn met de ouderdom van de verkochte opstallen en verdere aanhorigheden. De eisen die aan de (bouw)kwaliteit gesteld mogen worden kunnen aanzienlijk lager liggen dan bij nieuwe(re) opstallen en aanhorigheden. Tenzij verkoper de kwaliteit ervan gegarandeerd heeft staat hij niet in de voor o.a. de kwaliteit van de vloeren, het dak, de leidingen voor elektriciteit, water en gas, de riolering, evt. afwezigheid van ongedierte c.q. schimmels (zoals houtworm, boktor, zwam etc.) en de eventuele afwezigheid van doorslaand en/of optrekkend vocht. Koper verklaart dat hij door of namens verkoper, voor het sluiten van de overeenkomst, uitvoerig is geïnformeerd over deze clause, bewust is van de consequenties van deze clause en in de gelegenheid is gesteld om de verkochte onroerende zaak aan een elk door koper gewenst deskundigenonderzoek te doen onderwerpen. (Bouwkundige) gebreken worden geacht niet belemmerend te werken op het in artikel 6.3 van deze overeenkomst omschreven gebruik. Koper heeft bij de koop en het vaststellen van de koopsom rekening gehouden met de staat (van onderhoud) van de opstallen en verdere aanhorigheden en de (eventuele) beperkingen op het beoogde gebruik en accepteert de onroerende zaak in de huidige staat.



Notariskeuze

Binnen 10 werkdagen na de ondertekening van de koopovereenkomst moet bij ons kantoor de notariskeuze bekend zijn. Als de koper een notaris kiest met een vesting plaats op meer dan 25 kilometer reisafstand van de te verkopen huis komen de kosten welke gemoeid zijn met het opstellen van een notariële volmacht voor rekening van koper.

Disclaimer

Deze brochure en de aanvullende informatie in het move-account is door ons kantoor met de meeste zorg samengesteld mede aan de hand van de door de verkoper en derden aan ons ter hand gestelde informatie en plattegronden/tekeningen.

De in presentaties vermelde staat van onderhoud is gebaseerd op een beperkte visuele waarneming en is gerelateerd aan de ouderdom van het huis en eventuele bijgebouwen. Het is mogelijk dat de presentatie en/of informatie afwijkt van hetgeen je in of rond het huis ziet. De presentaties waaronder deze brochure en de aanvullende informatie in het move-account is niet bedoeld als uitputtende lijst m.b.t. eventuele gebreken aan het huis of de bijgebouwen.

Ten aanzien van de juistheid van de vermelde informatie kan door MijNheer Makelaars OG B.V. geen aansprakelijkheid worden aanvaard, noch kan aan de presentatie of aanvullende informatie enig recht worden ontleend. Deze informatie is geheel vrijblijvend en dient in het kader van het BW niet te worden gezien als aanbod, maar als een uitnodiging om in onderhandeling te treden. Alle vermelde prijzen zijn vraagprijzen kosten koper, tenzij specifiek anders vermeld.

Bezoek ook eens onze website: www.mijnheermakelaars.nl

Op onze site vind je uitgebreid en overzichtelijk veel informatie over MijNheer Makelaars.

Ons verkoopaanbod wordt breed geëtaleerd op onze website, op Funda en via de sociale media. Van elk huis maken wij een uitgebreide presentatie met plattegronden en veel foto's van het in- en exterieur.

Mocht je na een bezichtiging toch geen interesse hebben, laat het dan ook even weten en vertel daar gerust bij waarom je niet verder gaat met het huis. Voor verkopers is het prettig om feedback te krijgen, zodat zij daar misschien wat aan kunnen doen. Voor jou willen wij graag meedenken of wij je een ander geschikt huis kunnen aanbieden of misschien kunnen wij je helpen met de aankoop van een huis dat bij een andere makelaar te koop staat.



Graag zijn wij je van dienst op het gebied van aankoop, verkoop en verhuur van huizen en bedrijfspanden. Daarnaast kan je ons inschakelen voor een taxatie of voor advies met betrekking tot onroerend goed. Op onze site kan je altijd gericht informatie aanvragen door middel van het reactieformulier of neem met ons contact op

Mijnheer Makelaars OG B.V.
Langewijk 350, 7701 AR Dedemsvaart
Tel: 0523-612474
E-mail: info@mijnheermakelaars.nl

VAN INTERESSE TOT..... EIGENAAR!



Heb je belangstelling in het object?

NEE

Wij stellen het op prijs als je dit aan ons laat weten. Dan kunnen wij de verkoper op de hoogte brengen.

JA

Wij maken je graag duidelijk hoe het verdere traject verloopt. Meer informatie vind je in dit stappenplan en in de tekst in de brochure.

Zijn jouw hypotheekmogelijkheden bekend?

NEE

Maak een afspraak met uw hypotheekadviseur.

JA

Breng je een bod uit?

NEE

JA

Denk je bij het uitbrengen van een bod ook aan andere factoren die van belang zijn? Ook zaken zoals aanvaarding, ontbindende voorwaarden, roerende zaken, etc., kunnen onderdeel van jouw voorstel zijn.

Pas wanneer je op jouw bod van ons een tegenvoorstel hebt ontvangen ben je in onderhandeling. De onderhandelingen kunnen leiden tot een overeenstemming over de koopsom (met evt. voorwaarden).

Is er sprake van overeenstemming?

NEE

JA

Wij stellen de koopovereenkomst op. Deze wordt, na ondertekening door beide partijen, naar de notaris verzonden.

De notaris zorgt voor de eigendomsoverdracht. Als koper mag je kiezen bij welke notaris dit zal plaatsvinden.

De hypotheek wordt aangevraagd via jouw hypotheekadviseur. Indien nodig kan hij ook de bankgarantie voor je regelen.

Een laatste inspectie vindt plaats voordat de woning aan jouw wordt overgedragen. Jij hebt de gelegenheid om te kijken of alles netjes wordt geleverd. Ook worden op dat moment de meterstanden genoteerd.

De overdracht wordt verzorgd door de notaris. Voor die tijd ontvang je conceptakten en de afrekening. Tevens ontvang je een uitnodiging om met de verkoper de transportakte te komen tekenen. Daarna ben jij eigenaar!