



## Zellersacker 1377, 6546 HD Nijmegen

Vraagprijs € 399.000,- k.k.

WoonGoed  
Dr. Poellstraat 2  
6681 BV, BEMMEL  
Tel: 026-2034002  
E-mail: [vastgoed@woon-goed.nl](mailto:vastgoed@woon-goed.nl)  
<https://www.woon-goed.nl/>

## Omschrijving

Bent u op zoek naar een ruime en goed onderhouden gezinswoning op een rustige locatie? Dan is Zellersacker 1377 in Nijmegen wellicht precies wat u zoekt. Deze hoekwoning heeft een woonoppervlakte van circa 104 m<sup>2</sup> en ligt op een perceel van 212 m<sup>2</sup>. Met vier slaapkamers en een zonnige achtertuin op het zuidwesten biedt de woning veel comfort en leefruimte voor het hele gezin.

De woning is gelegen in de wijk Lindenholt, een rustige en ruim opgezette woonomgeving met diverse voorzieningen in de directe omgeving. Scholen, supermarkten, speelvoorzieningen en openbaar vervoer zijn eenvoudig bereikbaar, terwijl het stadscentrum van Nijmegen binnen ongeveer vijftwintig minuten fietsen ligt. Zo combineert u het gemak van stedelijk wonen met de rust van een kindvriendelijke buurt.

### Indeling:

**Begane grond:** Bij binnenkomst treft u een hal met toilet en de trap naar de eerste verdieping. De woonkamer is licht en ruim van opzet en biedt voldoende plek voor een comfortabele zithoek en een eethoek. De open keuken grenst direct aan de woonkamer en is praktisch ingericht, waardoor koken en samenleven goed op elkaar aansluiten. Vanuit de woonkamer is er toegang tot de achtertuin, die door de ligging op het zuidwesten veel zon ontvangt en ruimte biedt om heerlijk buiten te zitten of te tuinieren.

**Eerste verdieping:** Via de overloop bereikt u drie ruime slaapkamers, elk met veel daglicht en een praktische indeling. De badkamer is verzorgd en voorzien van een inloopdouche, dubbele wastafel en toilet. Deze verdieping biedt volop ruimte en comfort voor het hele gezin.

**Tweede verdieping:** Via een vaste trap bereikt u de zolderverdieping, waar een vierde slaapkamer en extra bergruimte zijn gesitueerd. Deze ruimte is ideaal als logeer-, werk- of hobbykamer en biedt veel flexibiliteit voor persoonlijke invulling.

### Algemeen:

- Bouwjaar: 1982
- Woonoppervlakte: ca. 104 m<sup>2</sup>
- Perceeloppervlakte: 212 m<sup>2</sup>
- Inhoud: ca. 370 m<sup>3</sup>
- Energielabel: B
- Voorzien van zonnepanelen
- Dubbele beglazing en rolluiken
- Mechanische ventilatie en glasvezelaansluiting

**Bijzonderheden:**

- Hoekwoning
- Vier slaapkamers
- Zonnige tuin op het zuidwesten
- Goed onderhouden
- Vrijstaande berging met elektra

De Zellersacker 1377 is een instapklare woning waar u direct kunt genieten van licht, ruimte en comfort. Plan snel een bezichtiging en ervaar zelf wat deze woning u te bieden heeft!

**De vraagprijs bedraagt € 399.000,- k.k.**

## Kenmerken

|                                 |   |
|---------------------------------|---|
| Vraagprijs                      | : € 399.000,00  |
| Soort                           | : Woonhuis  |
| Type woning                     | : Hoekwoning  |
| Aantal kamers                   | : 5 kamers waarvan 4 slaapkamer(s)  |
| Inhoud woning                   | : 370 m <sup>3</sup>  |
| Perceel oppervlakte             | : 212 m <sup>2</sup>  |
| Gebruiksoppervlakte woonfunctie | : 104 m <sup>2</sup>  |
| Soort woning                    | : Eengezinswoning   |
| Bouwjaar                        | : 1982  |
| Tuin                            | : Achtertuin, voortuin  |
| Hoofdtuin                       | : Achtertuin 91 m <sup>2</sup>  |
| Garage                          | : Geen garage   |
| Energielabel                    | : B   |
| Verwarming                      | : C.V.-Ketel  |
| Isolatie                        | : Dubbel glas, Volledig geïsoleerd  |
| Voorzieningen                   | : Mechanische ventilatie, Rolluiken, TV kabel, Dakraam, Glasvezel kabel, Zonnepanelen |
| C.V.-ketel                      | : Intergas HRE 36/30 A (Elektrisch gestookt uit 2024, eigendom)                       |

## Locatie

Zellersacker 1377  
6546 HD NIJMEGEN

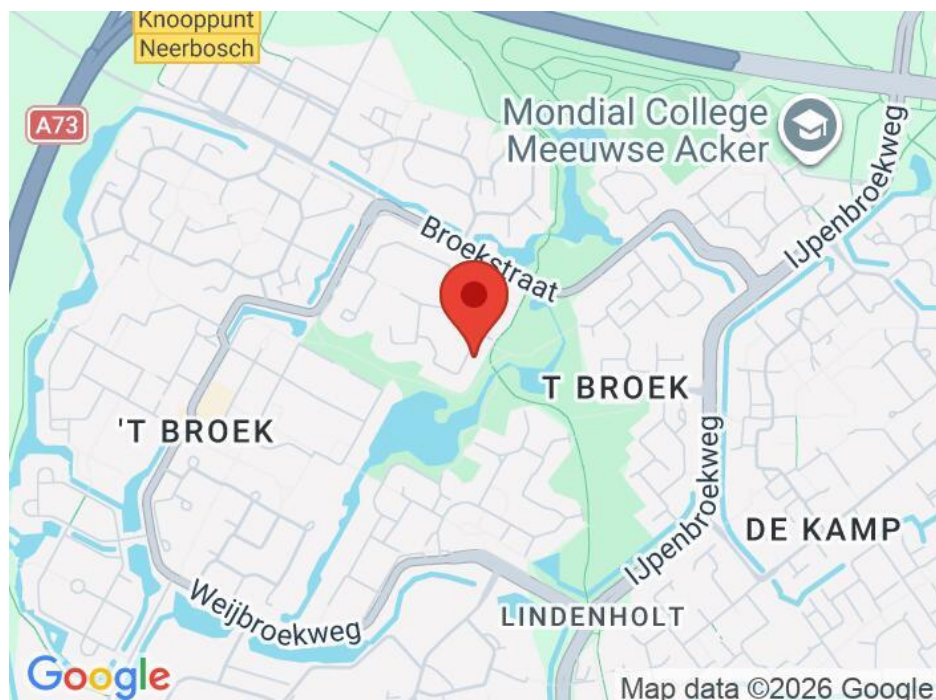

WoonGoed  
Dr. Poellstraat 2  
6681 BV, BEMMEL  
Tel: 026-2034002  
E-mail: [vastgoed@woon-goed.nl](mailto:vastgoed@woon-goed.nl)  
<https://www.woon-goed.nl/>

## Foto's



**WoonGoed**  
Dr. Poellstraat 2  
6681 BV, BEMMEL  
Tel: 026-2034002  
E-mail: [vastgoed@woon-goed.nl](mailto:vastgoed@woon-goed.nl)  
<https://www.woon-goed.nl/>

## Foto's



## Foto's



## Foto's

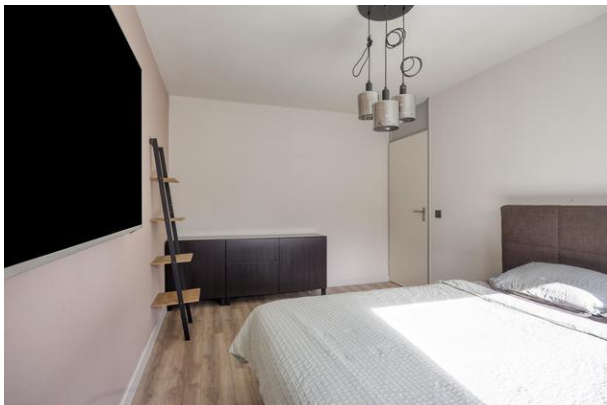

## Foto's



## Foto's



## Foto's



**WoonGoed**  
Dr. Poellstraat 2  
6681 BV, BEMMEL  
Tel: 026-2034002  
E-mail: [vastgoed@woon-goed.nl](mailto:vastgoed@woon-goed.nl)  
<https://www.woon-goed.nl/>

## Plattegrond



Aan de plattegronden kunnen geen rechten worden ontleend  
© Zibber www.zibber.nl

## Plattegrond



Aan de plattegronden kunnen geen rechten worden ontleend  
© Zibber www.zibber.nl

## Plattegrond

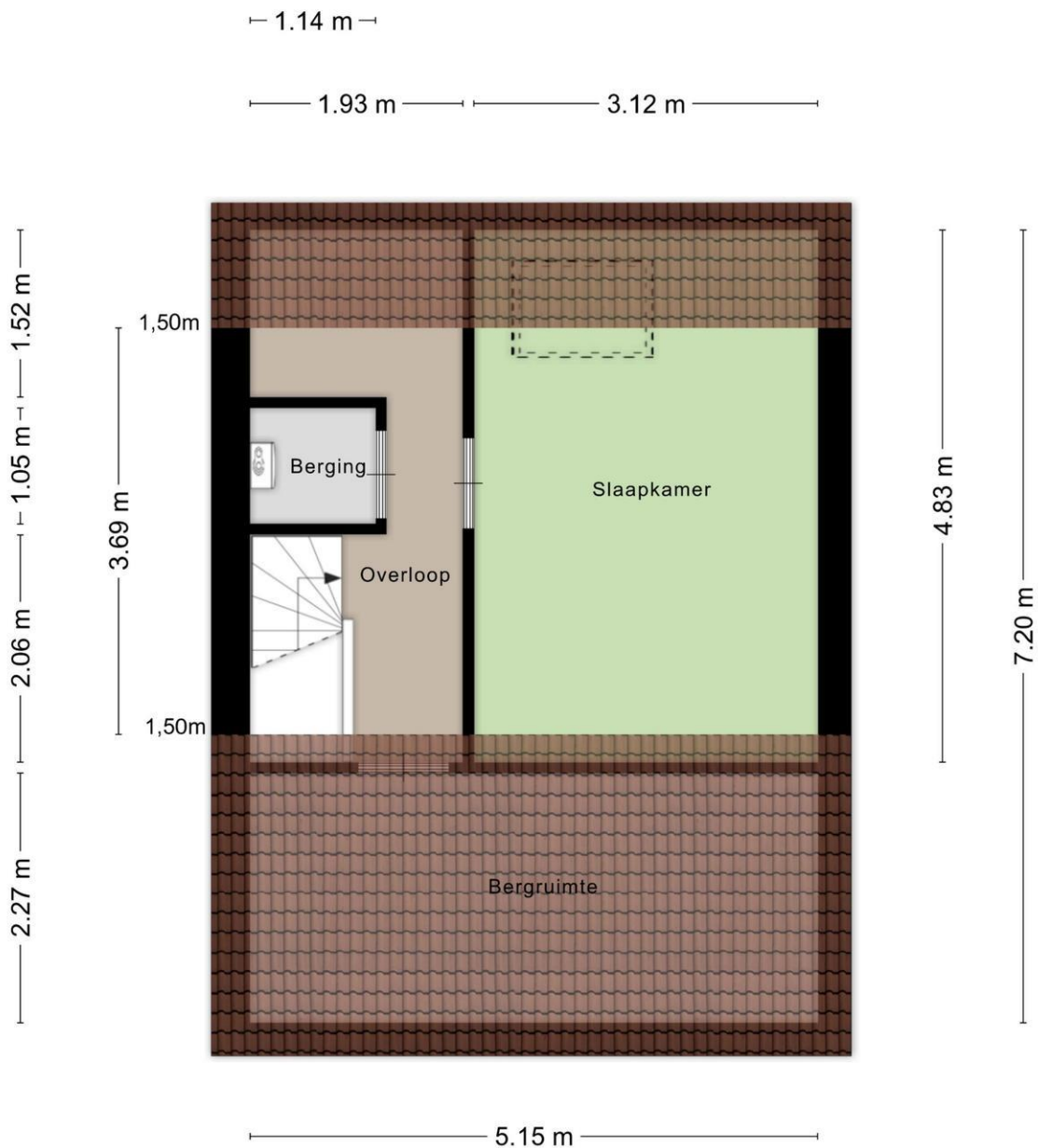

Aan de plattegronden kunnen geen rechten worden ontleend  
© Zibber [www.zibber.nl](http://www.zibber.nl)

## Plattegrond

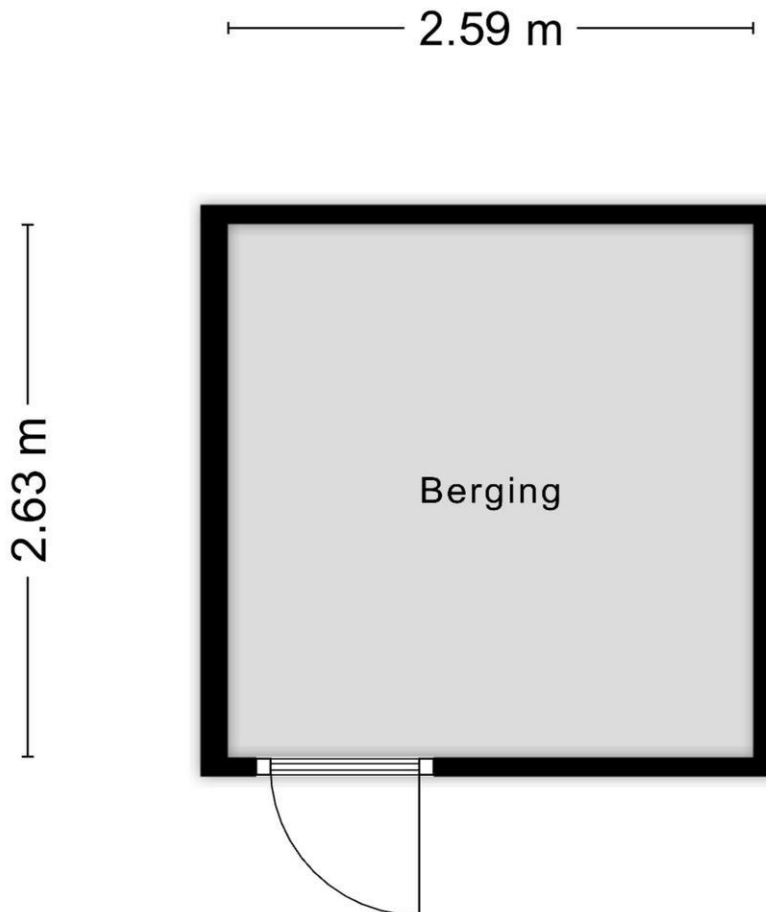

Aan de plattegronden kunnen geen rechten worden ontleend  
© Zibber [www.zibber.nl](http://www.zibber.nl)

# Lijst van zaken

|   | Blijft<br>achter                    | Gaat<br>mee                         | Kan worden<br>overgenomen           | n.v.t.                              |
|---|-------------------------------------|-------------------------------------|-------------------------------------|-------------------------------------|
| <b>Woning</b>                             |                                     |                                     |                                     |                                     |
| <i>Interieur</i>                          |                                     |                                     |                                     |                                     |
| Verlichting, te weten:                    |                                     |                                     |                                     |                                     |
| - Inbouwspots/dimmers                     | <input checked="" type="checkbox"/> | <input type="checkbox"/>            | <input type="checkbox"/>            | <input type="checkbox"/>            |
| - Opbouwspots/armaturen/lampen/dimmers    | <input checked="" type="checkbox"/> | <input type="checkbox"/>            | <input type="checkbox"/>            | <input type="checkbox"/>            |
| - Losse (hang)lampen                      | <input checked="" type="checkbox"/> | <input type="checkbox"/>            | <input type="checkbox"/>            | <input type="checkbox"/>            |
| -   | <input type="checkbox"/>            | <input type="checkbox"/>            | <input type="checkbox"/>            | <input checked="" type="checkbox"/> |
| -   | <input type="checkbox"/>            | <input type="checkbox"/>            | <input type="checkbox"/>            | <input checked="" type="checkbox"/> |
| (Losse)kasten, legplanken, te weten:      |                                     |                                     |                                     |                                     |
| -   | <input type="checkbox"/>            | <input type="checkbox"/>            | <input checked="" type="checkbox"/> | <input type="checkbox"/>            |
| -   | <input checked="" type="checkbox"/> | <input type="checkbox"/>            | <input type="checkbox"/>            | <input type="checkbox"/>            |
| Raamdecoratie/zonwering binnen, te weten: |                                     |                                     |                                     |                                     |
| - Gordijnrails                            | <input checked="" type="checkbox"/> | <input type="checkbox"/>            | <input type="checkbox"/>            | <input type="checkbox"/>            |
| - Gordijnen                               | <input type="checkbox"/>            | <input checked="" type="checkbox"/> | <input type="checkbox"/>            | <input type="checkbox"/>            |
| - Overgordijnen                           | <input type="checkbox"/>            | <input type="checkbox"/>            | <input type="checkbox"/>            | <input checked="" type="checkbox"/> |
| - Vitrages                                | <input type="checkbox"/>            | <input type="checkbox"/>            | <input type="checkbox"/>            | <input checked="" type="checkbox"/> |
| - Rolgordijnen                            | <input checked="" type="checkbox"/> | <input type="checkbox"/>            | <input type="checkbox"/>            | <input type="checkbox"/>            |
| - Lamellen                                | <input type="checkbox"/>            | <input type="checkbox"/>            | <input type="checkbox"/>            | <input checked="" type="checkbox"/> |
| - Jaloezieën                              | <input type="checkbox"/>            | <input type="checkbox"/>            | <input type="checkbox"/>            | <input checked="" type="checkbox"/> |
| - (Losse) horren/rolhorren                | <input type="checkbox"/>            | <input type="checkbox"/>            | <input type="checkbox"/>            | <input checked="" type="checkbox"/> |
| -   | <input type="checkbox"/>            | <input type="checkbox"/>            | <input type="checkbox"/>            | <input checked="" type="checkbox"/> |
| -   | <input type="checkbox"/>            | <input type="checkbox"/>            | <input type="checkbox"/>            | <input checked="" type="checkbox"/> |
| Vloerdecoratie, te weten:                 |                                     |                                     |                                     |                                     |
| - Vloerbedekking                          | <input checked="" type="checkbox"/> | <input type="checkbox"/>            | <input type="checkbox"/>            | <input type="checkbox"/>            |
| - Parketvloer                             | <input type="checkbox"/>            | <input type="checkbox"/>            | <input type="checkbox"/>            | <input checked="" type="checkbox"/> |
| - Houten vloer(delen)                     | <input type="checkbox"/>            | <input type="checkbox"/>            | <input type="checkbox"/>            | <input checked="" type="checkbox"/> |
| - Laminaat                                | <input checked="" type="checkbox"/> | <input type="checkbox"/>            | <input type="checkbox"/>            | <input type="checkbox"/>            |
| - Plavuizen                               | <input type="checkbox"/>            | <input type="checkbox"/>            | <input type="checkbox"/>            | <input checked="" type="checkbox"/> |
| -   | <input type="checkbox"/>            | <input type="checkbox"/>            | <input type="checkbox"/>            | <input checked="" type="checkbox"/> |
| -   | <input type="checkbox"/>            | <input type="checkbox"/>            | <input type="checkbox"/>            | <input checked="" type="checkbox"/> |
| (Voorzet) openhaard met toebehoren        | <input type="checkbox"/>            | <input type="checkbox"/>            | <input type="checkbox"/>            | <input checked="" type="checkbox"/> |
| Allesbrander                              | <input type="checkbox"/>            | <input type="checkbox"/>            | <input type="checkbox"/>            | <input checked="" type="checkbox"/> |
| Houtkachel                                | <input type="checkbox"/>            | <input type="checkbox"/>            | <input type="checkbox"/>            | <input checked="" type="checkbox"/> |
| (Gas)kachels                              | <input type="checkbox"/>            | <input type="checkbox"/>            | <input type="checkbox"/>            | <input checked="" type="checkbox"/> |

|                                | Blijft<br>achter                    | Gaat<br>mee              | Kan worden<br>overgenomen | n.v.t.                              |
|--------------------------------|-------------------------------------|--------------------------|---------------------------|-------------------------------------|
| Designradiator(en)             | <input checked="" type="checkbox"/> | <input type="checkbox"/> | <input type="checkbox"/>  | <input type="checkbox"/>            |
| Radiatorafwerking              | <input checked="" type="checkbox"/> | <input type="checkbox"/> | <input type="checkbox"/>  | <input type="checkbox"/>            |
| Overig, te weten:              |                                     |                          |                           |                                     |
| - Spiegelwanden                | <input type="checkbox"/>            | <input type="checkbox"/> | <input type="checkbox"/>  | <input checked="" type="checkbox"/> |
| - Schilderij ophangstelsysteem | <input type="checkbox"/>            | <input type="checkbox"/> | <input type="checkbox"/>  | <input checked="" type="checkbox"/> |
| -                              | <input type="checkbox"/>            | <input type="checkbox"/> | <input type="checkbox"/>  | <input checked="" type="checkbox"/> |
| -                              | <input type="checkbox"/>            | <input type="checkbox"/> | <input type="checkbox"/>  | <input checked="" type="checkbox"/> |
| -                              | <input type="checkbox"/>            | <input type="checkbox"/> | <input type="checkbox"/>  | <input checked="" type="checkbox"/> |
| -                              | <input type="checkbox"/>            | <input type="checkbox"/> | <input type="checkbox"/>  | <input checked="" type="checkbox"/> |

#### Keuken

|                                      |                                     |                          |                          |                                     |
|--------------------------------------|-------------------------------------|--------------------------|--------------------------|-------------------------------------|
| Keukenblok (met bovenkasten)         | <input checked="" type="checkbox"/> | <input type="checkbox"/> | <input type="checkbox"/> | <input type="checkbox"/>            |
| Keuken (inbouw)apparatuur, te weten: |                                     |                          |                          |                                     |
| - Kookplaat                          | <input checked="" type="checkbox"/> | <input type="checkbox"/> | <input type="checkbox"/> | <input type="checkbox"/>            |
| - (Gas)fornuis                       | <input checked="" type="checkbox"/> | <input type="checkbox"/> | <input type="checkbox"/> | <input type="checkbox"/>            |
| - Afzuigkap                          | <input checked="" type="checkbox"/> | <input type="checkbox"/> | <input type="checkbox"/> | <input type="checkbox"/>            |
| - Magnetron                          | <input type="checkbox"/>            | <input type="checkbox"/> | <input type="checkbox"/> | <input checked="" type="checkbox"/> |
| - Oven                               | <input type="checkbox"/>            | <input type="checkbox"/> | <input type="checkbox"/> | <input checked="" type="checkbox"/> |
| - Combi-oven/combimagnetron          | <input checked="" type="checkbox"/> | <input type="checkbox"/> | <input type="checkbox"/> | <input type="checkbox"/>            |
| - Koelkast                           | <input checked="" type="checkbox"/> | <input type="checkbox"/> | <input type="checkbox"/> | <input type="checkbox"/>            |
| - Vriezer                            | <input checked="" type="checkbox"/> | <input type="checkbox"/> | <input type="checkbox"/> | <input type="checkbox"/>            |
| - Koel-vriescombinatie               | <input checked="" type="checkbox"/> | <input type="checkbox"/> | <input type="checkbox"/> | <input type="checkbox"/>            |
| - Vaatwasser                         | <input checked="" type="checkbox"/> | <input type="checkbox"/> | <input type="checkbox"/> | <input type="checkbox"/>            |
| - Quooker                            | <input type="checkbox"/>            | <input type="checkbox"/> | <input type="checkbox"/> | <input checked="" type="checkbox"/> |
| - Koffiezetapparaat                  | <input type="checkbox"/>            | <input type="checkbox"/> | <input type="checkbox"/> | <input checked="" type="checkbox"/> |
| -                                    | <input type="checkbox"/>            | <input type="checkbox"/> | <input type="checkbox"/> | <input checked="" type="checkbox"/> |
| -                                    | <input type="checkbox"/>            | <input type="checkbox"/> | <input type="checkbox"/> | <input checked="" type="checkbox"/> |
| Keukenaccessoires, te weten:         |                                     |                          |                          |                                     |
| - Boiler                             | <input checked="" type="checkbox"/> | <input type="checkbox"/> | <input type="checkbox"/> | <input type="checkbox"/>            |
| -                                    | <input type="checkbox"/>            | <input type="checkbox"/> | <input type="checkbox"/> | <input checked="" type="checkbox"/> |
| -                                    | <input type="checkbox"/>            | <input type="checkbox"/> | <input type="checkbox"/> | <input checked="" type="checkbox"/> |
| -                                    | <input type="checkbox"/>            | <input type="checkbox"/> | <input type="checkbox"/> | <input checked="" type="checkbox"/> |
| -                                    | <input type="checkbox"/>            | <input type="checkbox"/> | <input type="checkbox"/> | <input checked="" type="checkbox"/> |
| -                                    | <input type="checkbox"/>            | <input type="checkbox"/> | <input type="checkbox"/> | <input checked="" type="checkbox"/> |
| -                                    | <input type="checkbox"/>            | <input type="checkbox"/> | <input type="checkbox"/> | <input checked="" type="checkbox"/> |
| -                                    | <input type="checkbox"/>            | <input type="checkbox"/> | <input type="checkbox"/> | <input checked="" type="checkbox"/> |

#### Sanitair/sauna

|                                    |                                     |                          |                          |                          |
|------------------------------------|-------------------------------------|--------------------------|--------------------------|--------------------------|
| Toilet met de volgende toebehoren: |                                     |                          |                          |                          |
| - Toilet                           | <input checked="" type="checkbox"/> | <input type="checkbox"/> | <input type="checkbox"/> | <input type="checkbox"/> |

#### WoonGoed

Dr. Poellstraat 2

6681 BV, BEMMEL

Tel: 026-2034002

E-mail: [vastgoed@woon-goed.nl](mailto:vastgoed@woon-goed.nl)

<https://www.woon-goed.nl/>

|                                      |                                     |                          |                          |                                     |
|--------------------------------------|-------------------------------------|--------------------------|--------------------------|-------------------------------------|
| - Toiletrolhouder                    | <input checked="" type="checkbox"/> | <input type="checkbox"/> | <input type="checkbox"/> | <input type="checkbox"/>            |
| - Toiletborstel(houder)              | <input type="checkbox"/>            | <input type="checkbox"/> | <input type="checkbox"/> | <input checked="" type="checkbox"/> |
| - Fontein                            | <input checked="" type="checkbox"/> | <input type="checkbox"/> | <input type="checkbox"/> | <input type="checkbox"/>            |
| -                                    | <input type="checkbox"/>            | <input type="checkbox"/> | <input type="checkbox"/> | <input checked="" type="checkbox"/> |
| -                                    | <input type="checkbox"/>            | <input type="checkbox"/> | <input type="checkbox"/> | <input checked="" type="checkbox"/> |
| Badkamer met de volgende toebehoren: |                                     |                          |                          |                                     |
| - Ligbad                             | <input type="checkbox"/>            | <input type="checkbox"/> | <input type="checkbox"/> | <input checked="" type="checkbox"/> |
| - Jacuzzi/whirlpool                  | <input type="checkbox"/>            | <input type="checkbox"/> | <input type="checkbox"/> | <input checked="" type="checkbox"/> |
| - Douche (cabine/schermer)           | <input checked="" type="checkbox"/> | <input type="checkbox"/> | <input type="checkbox"/> | <input type="checkbox"/>            |
| - Stoomdouche (cabine)               | <input type="checkbox"/>            | <input type="checkbox"/> | <input type="checkbox"/> | <input checked="" type="checkbox"/> |
| - Wastafel                           | <input checked="" type="checkbox"/> | <input type="checkbox"/> | <input type="checkbox"/> | <input type="checkbox"/>            |

|  | Blijft<br>achter                    | Gaat<br>mee              | Kan worden<br>overgenomen           | n.v.t.                              |
|--|-------------------------------------|--------------------------|-------------------------------------|-------------------------------------|
| - Wastafelmeubel   | <input checked="" type="checkbox"/> | <input type="checkbox"/> | <input type="checkbox"/>            | <input type="checkbox"/>            |
| - Planchet   | <input type="checkbox"/>            | <input type="checkbox"/> | <input type="checkbox"/>            | <input checked="" type="checkbox"/> |
| - Toiletkast   | <input type="checkbox"/>            | <input type="checkbox"/> | <input type="checkbox"/>            | <input checked="" type="checkbox"/> |
| - Toilet   | <input checked="" type="checkbox"/> | <input type="checkbox"/> | <input type="checkbox"/>            | <input type="checkbox"/>            |
| - Toilethouder   | <input checked="" type="checkbox"/> | <input type="checkbox"/> | <input type="checkbox"/>            | <input type="checkbox"/>            |
| - Toiletborstel(houder)  | <input type="checkbox"/>            | <input type="checkbox"/> | <input type="checkbox"/>            | <input checked="" type="checkbox"/> |
| -  | <input type="checkbox"/>            | <input type="checkbox"/> | <input type="checkbox"/>            | <input checked="" type="checkbox"/> |
| -  | <input type="checkbox"/>            | <input type="checkbox"/> | <input type="checkbox"/>            | <input checked="" type="checkbox"/> |
| Sauna met toebehoren   | <input type="checkbox"/>            | <input type="checkbox"/> | <input type="checkbox"/>            | <input checked="" type="checkbox"/> |
|  | <input type="checkbox"/>            | <input type="checkbox"/> | <input type="checkbox"/>            | <input checked="" type="checkbox"/> |
|  | <input type="checkbox"/>            | <input type="checkbox"/> | <input type="checkbox"/>            | <input checked="" type="checkbox"/> |
| <i>Exterieur/installaties/veiligheid/energiebesparing</i>          |                                     |                          |                                     |                                     |
| Schotel/antenne  | <input type="checkbox"/>            | <input type="checkbox"/> | <input type="checkbox"/>            | <input checked="" type="checkbox"/> |
| Brievenbus   | <input type="checkbox"/>            | <input type="checkbox"/> | <input type="checkbox"/>            | <input checked="" type="checkbox"/> |
| Kluis  | <input type="checkbox"/>            | <input type="checkbox"/> | <input type="checkbox"/>            | <input checked="" type="checkbox"/> |
| (Voordeur)bel  | <input type="checkbox"/>            | <input type="checkbox"/> | <input checked="" type="checkbox"/> | <input type="checkbox"/>            |
| Alarminstallatie   | <input type="checkbox"/>            | <input type="checkbox"/> | <input type="checkbox"/>            | <input checked="" type="checkbox"/> |
| (Veiligheids)sloten en overige inbraakpreventie                    | <input type="checkbox"/>            | <input type="checkbox"/> | <input type="checkbox"/>            | <input checked="" type="checkbox"/> |
| Rookmelders  | <input checked="" type="checkbox"/> | <input type="checkbox"/> | <input type="checkbox"/>            | <input type="checkbox"/>            |
| (Klok)thermostaat  | <input checked="" type="checkbox"/> | <input type="checkbox"/> | <input type="checkbox"/>            | <input type="checkbox"/>            |
| Airconditioning  | <input type="checkbox"/>            | <input type="checkbox"/> | <input type="checkbox"/>            | <input checked="" type="checkbox"/> |
| Warmwatervoorziening, te weten:                                    |                                     |                          |                                     |                                     |
| - Via CV-installatie   | <input checked="" type="checkbox"/> | <input type="checkbox"/> | <input type="checkbox"/>            | <input type="checkbox"/>            |
| - Boiler   | <input type="checkbox"/>            | <input type="checkbox"/> | <input type="checkbox"/>            | <input checked="" type="checkbox"/> |
| - Geiser   | <input type="checkbox"/>            | <input type="checkbox"/> | <input type="checkbox"/>            | <input checked="" type="checkbox"/> |
| -  | <input type="checkbox"/>            | <input type="checkbox"/> | <input type="checkbox"/>            | <input checked="" type="checkbox"/> |
| -  | <input type="checkbox"/>            | <input type="checkbox"/> | <input type="checkbox"/>            | <input checked="" type="checkbox"/> |
| -  | <input type="checkbox"/>            | <input type="checkbox"/> | <input type="checkbox"/>            | <input checked="" type="checkbox"/> |
| Screens  | <input type="checkbox"/>            | <input type="checkbox"/> | <input type="checkbox"/>            | <input checked="" type="checkbox"/> |
| Rolluiken  | <input checked="" type="checkbox"/> | <input type="checkbox"/> | <input type="checkbox"/>            | <input type="checkbox"/>            |
| Zonwering buiten   | <input type="checkbox"/>            | <input type="checkbox"/> | <input type="checkbox"/>            | <input checked="" type="checkbox"/> |
| -  | <input type="checkbox"/>            | <input type="checkbox"/> | <input type="checkbox"/>            | <input checked="" type="checkbox"/> |
| -  | <input type="checkbox"/>            | <input type="checkbox"/> | <input type="checkbox"/>            | <input checked="" type="checkbox"/> |
| -  | <input type="checkbox"/>            | <input type="checkbox"/> | <input type="checkbox"/>            | <input checked="" type="checkbox"/> |
| Isolatievoorzieningen (voorzetramen/radiatorfolie etc.), te weten: |                                     |                          |                                     |                                     |
| -  | <input type="checkbox"/>            | <input type="checkbox"/> | <input type="checkbox"/>            | <input checked="" type="checkbox"/> |
| -  | <input type="checkbox"/>            | <input type="checkbox"/> | <input type="checkbox"/>            | <input checked="" type="checkbox"/> |
| Telefoonaansluiting/internetaansluiting                            | <input checked="" type="checkbox"/> | <input type="checkbox"/> | <input type="checkbox"/>            | <input type="checkbox"/>            |
| Veiligheidsschakelaar wasautomaat                                  | <input type="checkbox"/>            | <input type="checkbox"/> | <input type="checkbox"/>            | <input checked="" type="checkbox"/> |

**WoonGoed**  
 Dr. Poellstraat 2  
 6681 BV, BEMMEL  
 Tel: 026-2034002  
 E-mail: vastgoed@woon-goed.nl  
<https://www.woon-goed.nl/>

|                             |                                     |                                     |                          |                                     |
|-----------------------------|-------------------------------------|-------------------------------------|--------------------------|-------------------------------------|
| Waterslot wasautomaat       | <input type="checkbox"/>            | <input checked="" type="checkbox"/> | <input type="checkbox"/> | <input type="checkbox"/>            |
| Zonnepanelen                | <input checked="" type="checkbox"/> | <input type="checkbox"/>            | <input type="checkbox"/> | <input type="checkbox"/>            |
| Oplaadpunt elektrische auto | <input type="checkbox"/>            | <input type="checkbox"/>            | <input type="checkbox"/> | <input checked="" type="checkbox"/> |
|                             | <input type="checkbox"/>            | <input type="checkbox"/>            | <input type="checkbox"/> | <input checked="" type="checkbox"/> |
|                             | <input type="checkbox"/>            | <input type="checkbox"/>            | <input type="checkbox"/> | <input checked="" type="checkbox"/> |

**WoonGoed**  
Dr. Poellstraat 2  
6681 BV, BEMMEL  
Tel: 026-2034002  
E-mail: [vastgoed@woon-goed.nl](mailto:vastgoed@woon-goed.nl)  
<https://www.woon-goed.nl/>

|   | Blijft<br>achter                    | Gaat<br>mee                         | Kan worden<br>overgenomen | n.v.t.                              |
|---|-------------------------------------|-------------------------------------|---------------------------|-------------------------------------|
| <b>Tuin</b>   |                                     |                                     |                           |                                     |
| <i>Inrichting</i>   |                                     |                                     |                           |                                     |
| Tuinaanleg/bestrating   | <input checked="" type="checkbox"/> | <input type="checkbox"/>            | <input type="checkbox"/>  | <input type="checkbox"/>            |
| Beplanting  | <input type="checkbox"/>            | <input type="checkbox"/>            | <input type="checkbox"/>  | <input checked="" type="checkbox"/> |
|   | <input type="checkbox"/>            | <input type="checkbox"/>            | <input type="checkbox"/>  | <input checked="" type="checkbox"/> |
| <i>Verlichting/installaties</i>   |                                     |                                     |                           |                                     |
| Buitenverlichting   | <input type="checkbox"/>            | <input type="checkbox"/>            | <input type="checkbox"/>  | <input checked="" type="checkbox"/> |
| Tijd- of schemerschakelaar/bewegingsmelder  | <input type="checkbox"/>            | <input type="checkbox"/>            | <input type="checkbox"/>  | <input checked="" type="checkbox"/> |
|   | <input type="checkbox"/>            | <input type="checkbox"/>            | <input type="checkbox"/>  | <input checked="" type="checkbox"/> |
| <i>Bebouwing</i>  |                                     |                                     |                           |                                     |
| Tuinhuis/buitenberging  | <input checked="" type="checkbox"/> | <input type="checkbox"/>            | <input type="checkbox"/>  | <input type="checkbox"/>            |
| Kasten/werkbank in tuinhuis/berging   | <input type="checkbox"/>            | <input type="checkbox"/>            | <input type="checkbox"/>  | <input checked="" type="checkbox"/> |
| (Broei)kas  | <input type="checkbox"/>            | <input type="checkbox"/>            | <input type="checkbox"/>  | <input checked="" type="checkbox"/> |
|   | <input type="checkbox"/>            | <input type="checkbox"/>            | <input type="checkbox"/>  | <input checked="" type="checkbox"/> |
|   | <input type="checkbox"/>            | <input type="checkbox"/>            | <input type="checkbox"/>  | <input checked="" type="checkbox"/> |
| <b>Overig</b>   |                                     |                                     |                           |                                     |
| Overige tuin, te weten:   |                                     |                                     |                           |                                     |
| - (Sier)hek   | <input checked="" type="checkbox"/> | <input type="checkbox"/>            | <input type="checkbox"/>  | <input type="checkbox"/>            |
| - Vlaggenmast(houder)   | <input checked="" type="checkbox"/> | <input type="checkbox"/>            | <input type="checkbox"/>  | <input type="checkbox"/>            |
| -   | <input type="checkbox"/>            | <input type="checkbox"/>            | <input type="checkbox"/>  | <input checked="" type="checkbox"/> |
| -   | <input type="checkbox"/>            | <input type="checkbox"/>            | <input type="checkbox"/>  | <input checked="" type="checkbox"/> |
| <b>Overig</b>   |                                     |                                     |                           |                                     |
| <b>Zijn er zaken die geen eigendom zijn van verkoper omdat er sprake is van een leasecontract of huurcontract. Zo ja, neemt verkoper de zaak mee of wordt het betreffende contract overgenomen?</b> | <b>Ja</b>                           | <b>Nee</b>                          | <b>Gaat mee</b>           | <b>Moet worden overgenomen</b>      |
| CV  | <input type="checkbox"/>            | <input checked="" type="checkbox"/> | <input type="checkbox"/>  | <input type="checkbox"/>            |
| Boiler  | <input type="checkbox"/>            | <input checked="" type="checkbox"/> | <input type="checkbox"/>  | <input type="checkbox"/>            |
| Zonnepanelen  | <input type="checkbox"/>            | <input checked="" type="checkbox"/> | <input type="checkbox"/>  | <input type="checkbox"/>            |
|   | <input type="checkbox"/>            | <input checked="" type="checkbox"/> | <input type="checkbox"/>  | <input type="checkbox"/>            |
|   | <input type="checkbox"/>            | <input checked="" type="checkbox"/> | <input type="checkbox"/>  | <input type="checkbox"/>            |
|   | <input type="checkbox"/>            | <input checked="" type="checkbox"/> | <input type="checkbox"/>  | <input type="checkbox"/>            |
| Bijlage(n) over te nemen contracten:  |                                     |                                     |                           |                                     |
| -   |                                     |                                     |                           |                                     |
| -   |                                     |                                     |                           |                                     |

# Vragenlijst voor de verkoop van een woning

## DEEL B

### 1 Bijzonderheden

- a. Zijn er nadat u het perceel in eigendom hebt gekregen nog andere, eventuele aanvullende notariële of onderhandse akten opgesteld met betrekking tot het perceel? **Nee**  
Zo ja, welke? : \_\_\_\_\_
- b. Zijn er mondelinge of schriftelijke afspraken gemaakt over aangrenzende percelen? **Nee**  
(Denk hierbij aan regelingen voor het gebruik van een poort, schuur, garage, tuin, overeenkomsten met meerdere burens, toezeggingen, erfafscheidingen.)  
Zo ja, welke zijn dat? : \_\_\_\_\_
- c. Wijken de huidige terreinafscheidingen af van de kadastrale eigendomsgrenzen? **Nee**  
(Denk hierbij ook aan strookjes grond van de gemeente die u in gebruik heeft, of grond van u die gebruikt wordt door de burens.)  
Zo ja, waaruit bestaat die afwijking? : \_\_\_\_\_
- d. Is een gedeelte van de woning, schuur, garage of schutting gebouwd op grond van de burens of andersom? **Nee**  
Zo ja, graag nader toelichten: : \_\_\_\_\_
- e. Heeft u grond van derden in gebruik? **Nee**  
Zo ja, welke grond? : \_\_\_\_\_
- f. Rusten er 'bijzondere lasten en beperkingen' op de woning en/of het perceel? (Bijzondere lasten en beperkingen kunnen privaatrechtelijke beperkingen zijn zoals (lijdende) erfdienstbaarheden (bijvoorbeeld een recht van overpad), kwalitatieve verplichtingen, kettingbedingen, vruchtgebruik, voorkeursrecht (bijvoorbeeld een eerste recht van koop), opstalrecht, erfpacht, huurkoop. Het kan ook gaan om publiekrechtelijke beperkingen zoals een aanschrijving van de gemeente in het kader van een illegale verbouwing) **Nee**  
Zo ja, welke? : \_\_\_\_\_
- g. Is de Wet voorkeursrecht gemeenten van toepassing? **Nee**
- h. Is er een anti-speculatiebeding en/of zelfbewoningsplicht van toepassing op de woning? **Nee**  
Zo ja, hoe lang nog? : \_\_\_\_\_
- i. Is er sprake van een beschermd stads- of dorpsgezicht of loopt er een procedure tot aanwijzing daartoe? **Nee**  
Is er sprake van een gemeentelijk-, provinciaal-of rijksmonument of loopt er een procedure tot aanwijzing daartoe? **Nee**  
Is er volgens het bestemmingsplan sprake van een beeldbepalend of karakteristiek object? **Nee**
- j. Is er sprake (geweest) van ruilverkaveling? **Nee**  
Zo ja, moet u hiervoor ruilverkavelingsrente betalen? Ja / Nee  
Zo ja, hoeveel en voor hoe lang? Bedrag: € \_\_\_\_\_

WoonGoed

Dr. Poellstraat 2

6681 BV, BEMMEL

Tel: 026-2034002

E-mail: [vastgoed@woon-goed.nl](mailto:vastgoed@woon-goed.nl)

<https://www.woon-goed.nl/>

Duur: \_\_\_\_\_

- k. Is er sprake van onteigening? **Nee**
- l. Is de woning of de grond geheel of gedeeltelijk verhuurd of bij anderen in gebruik? **Nee**  
Zo ja: Is er een huurcontract/ gebruiksovereenkomst? **Nee**  
Indien er geen contract of overeenkomst is, beschrijf hieronder wat (mondeling) met de huurder/ gebruiker is afgesproken: \_\_\_\_\_  
Welk gedeelte is verhuurd/ in gebruik gegeven? \_\_\_\_\_  
Welke delen vallen onder gezamenlijk gebruik? \_\_\_\_\_  
Welke zaken zijn van de huurder en mag hij verwijderen bij ontruiming? \_\_\_\_\_  
(Bijvoorbeeld geiser, keuken, lampen.)  
Heeft de huurder een waarborgsom gestort? Ja / Nee  
Zo ja, hoeveel? € \_\_\_\_\_  
Heeft u nog andere afspraken met de huurders gemaakt? Ja / Nee  
Zo ja, welke? \_\_\_\_\_
- m. Is er over de woning een geschil/procedures gaande, al dan niet bij de rechter, huurcommissie of een andere instantie?(bijvoorbeeld onteigening/kwesties met burens, zoals erfdiensbaarheden, recht van overpad, erfafscheidingen e.d.) **Nee**  
Zo ja, welke is/zijn dat? \_\_\_\_\_
- n. Is er bezwaar gemaakt tegen de waardebeschikking WOZ? **Nee**  
Zo ja, toelichting: \_\_\_\_\_
- o. Zijn er door de overheid of nutsbedrijven verbeteringen of herstellingen voorgeschreven of aangekondigd die nog niet naar behoren zijn uitgevoerd? **Nee**  
Zo ja, welke? \_\_\_\_\_
- p. Zijn er in het verleden subsidies of premies verstrekt die bij verkoop van de woning voor een deel kunnen worden teruggevorderd? **Nee**  
Zo ja, welke? \_\_\_\_\_
- q. Is de woning onbewoonbaar verklaard of in het verleden ooit onbewoonbaar verklaard geweest? **Nee**  
Zo ja, waarom? \_\_\_\_\_
- r. Is er bij verkoop sprake van een omzetbelastingheffing? **Nee**  
(Bijvoorbeeld omdat het een voormalig bedrijfsonroerendgoed is, of een woning met praktijkgedeelte, of omdat u pas ingrijpend verbouwd hebt.)  
Zo ja, waarom? \_\_\_\_\_
- s. Hoe gebruikt u de woning nu? (Bijvoorbeeld woning, praktijk, winkel, opslag) : **Woning**

Is dat gebruik volgens de gemeente toegestaan? **Ja**  
Zo nee, heeft de gemeente dit strijdige gebruik wel eens bij u aangekaart? Ja / Nee  
Hoe heeft de gemeente dit strijdige gebruik bij u aangekaart? : \_\_\_\_\_  
\_\_\_\_\_

## 2 Gevels

- a. Is er sprake (geweest) van vochtdoorslag of aanhoudend vochtige plekken op de gevels? **Nee**  
Zo ja, waar? : \_\_\_\_\_  
\_\_\_\_\_
- b. Zijn er (gerepareerde) scheuren/beschadigingen in/aan de gevels aanwezig? **Nee**  
Zo ja, waar? : \_\_\_\_\_  
\_\_\_\_\_
- c. Zijn de gevels tijdens de bouw geïsoleerd? **Nee**  
Zo nee, zijn de gevels daarna (deels) geïsoleerd? **Nee**  
Zo ja, wanneer heeft de isolatie van de gevels plaatsgevonden en met welk isolatiemateriaal? : \_\_\_\_\_  
\_\_\_\_\_
- Heeft u een certificaat of bewijs van het na-isoleren? Ja / Nee  
Is er sprake van volledige isolatie? **Niet bekend**  
Zo nee, welke delen van de gevels zijn er niet geïsoleerd? : \_\_\_\_\_  
\_\_\_\_\_
- d. Zijn de gevels ooit gereinigd? **Ja**  
Zo ja, volgens welke methode en wanneer? : **Laatste keer in 2022 door vorige bewoners. Zij reinigden de gevel ieder jaar door middel van hogedruk spuitapparaat.**

## 3 Dak(en)

- a. Hoe oud zijn de daken ongeveer? Platte daken: **1982**  
Overige daken: : \_\_\_\_\_  
\_\_\_\_\_
- b. Heeft u last van daklekkages (gehad)? **Nee**  
Zo ja, waar? : \_\_\_\_\_  
\_\_\_\_\_
- c. Zijn er in het verleden gebreken geconstateerd aan de dakconstructie zoals scheve, doorbuigende, krakende, beschadigde en/of aangetaste dakdelen? **Nee**  
Zo ja, waar? : \_\_\_\_\_  
\_\_\_\_\_
- d. Heeft u het dak al eens (gedeeltelijk) laten vernieuwen c.q. laten repareren? **Nee**  
Zo ja, welk (gedeelte van het) dak en waarom? : \_\_\_\_\_  
\_\_\_\_\_
- e. Is het dak tijdens de bouw geïsoleerd? Platte daken: **Ja**  
Overige daken: Ja / Nee / Niet bekend  
Zo nee, is het dak daarna geïsoleerd? Platte daken: Ja / Nee / Niet bekend  
Overige daken: Ja / Nee / Niet bekend  
Zo ja, wanneer heeft de isolatie plaatsgevonden en : \_\_\_\_\_

### WoonGoed

Dr. Poellstraat 2

6681 BV, BEMMEL

Tel: 026-2034002

E-mail: [vastgoed@woon-goed.nl](mailto:vastgoed@woon-goed.nl)

<https://www.woon-goed.nl/>

met welk isolatiemateriaal? \_\_\_\_\_

Heeft u een certificaat of bewijs van het na-isoleren? Ja / Nee

Is er sprake van volledige isolatie? Platte daken: Ja / Nee / Niet bekend

Overige daken: Ja / Nee / Niet bekend

Zo nee, welke delen zijn er niet geïsoleerd? : \_\_\_\_\_

f. Zijn de regenwaterafvoeren lek of verstopt? **Nee**

Zo ja, toelichting: : \_\_\_\_\_

g. Zijn de dakgoten lek of verstopt? **Nee**

Zo ja, toelichting: : \_\_\_\_\_

#### 4 Kozijnen, ramen en deuren

a. Van welk materiaal zijn de buitenkozijnen gemaakt? : **Benedenverdieping: hout Bovenverdieping en dakramen: kunststof**  
(bijvoorbeeld hout, kunststof of aluminium of een andersoortig materiaal)

b. Wanneer zijn de buitenkozijnen, ramen en deuren voor het laatst geschilderd? : **N.a.v. informatie vorige bewoners geschat in 2021-2022**

Is dit gebeurd door een erkend schildersbedrijf? **Ja**

Zo ja, door wie? : **Schaapmeester Schilderwerken**

c. Functioneren alle scharnieren en sloten? **Nee**

Zo nee, toelichting: : **Van de achterdeur moet het slot vervangen worden.**

d. Zijn voor alle afsluitbare deuren, ramen etc. sleutels aanwezig? **Ja**

Zo nee, voor welke deuren, ramen etc. niet? : \_\_\_\_\_

e. Is er sprake van isolerende beglazing? **Ja**

Zo ja, welk type glas? : **Bovenverdieping en dakramen: HR++ Benedenverdieping: Standaard dubbelglas**  
(bijvoorbeeld HR, HR+, HR++ of HR+++; zie de glassponning waarin doorgaans staat vermeld welke type glas er is geplaatst)

Is er sprake van isolerende beglazing in de gehele woning? **Ja**

Zo nee, welke ramen zijn niet geïsoleerd? : \_\_\_\_\_

f. Is er bij de isolerende beglazing sprake van condensvorming tussen het glas? **Nee**  
(Denk aan lekkende ruiten.)

Zo ja, waar? : \_\_\_\_\_

#### 5 Vloeren, plafonds en wanden

a. Is er sprake (geweest) van vochtdoorslag of optrekkend vocht op de vloeren, plafonds en/of wanden? **Nee**

Zo ja, waar? : \_\_\_\_\_

- b. Is er sprake (geweest) van schimmelvorming op de vloeren, plafonds en/of wanden? **Nee**  
 Zo ja, waar? : \_\_\_\_\_
- c. Zijn er (gerepareerde) of (verborgen) scheuren en/of beschadigingen in/aan vloeren, plafonds en/of wanden aanwezig? **Nee**  
 Zo ja, waar? : \_\_\_\_\_
- d. Hebben zich in het verleden problemen voorgedaan met de afwerkingen? (Bijvoorbeeld loszittend tegelwerk, loslatend behang of spuitwerk, holklinkend of loszittend stucwerk, etc.) **Nee**  
 Zo ja, waar? : \_\_\_\_\_
- e. Is er sprake (geweest) van gebreken aan de vloerconstructie, zoals scheve, doorbuigende, krakende, beschadigde en/of aangetaste vloerdelen? **Nee**  
 Zo ja, waar? : \_\_\_\_\_
- f. Is er sprake van vloerisolatie? **Ja**  
 Zo ja, wanneer heeft de isolatie van de vloer plaatsgevonden en met welk isolatiemateriaal? : **Isolatie vanaf de bouw van de woning.**  
 Heeft u een certificaat of bewijs van het na-isoleren? **Nee**  
 Is er sprake van volledige isolatie? **Niet bekend**  
 Zo nee, welke delen zijn er niet geïsoleerd? : \_\_\_\_\_

## 6 Fundering, kruipruimte en kelder

- a. Is er sprake (geweest) van gebreken aan de fundering? **Nee**  
 Zo ja, waar? : \_\_\_\_\_
- b. Is de kruipruimte toegankelijk? **Ja**  
 Is de kruipruimte droog? **Ja**  
 Zo nee of meestal, toelichting: : \_\_\_\_\_
- c. Is er sprake van vochtdoorslag door de kelderwand? **Nee**  
 Zo ja of soms, toelichting: : \_\_\_\_\_
- d. Is de grondwaterstand in de afgelopen jaren waarneembaar gewijzigd of is er sprake van wateroverlast geweest? **Nee**  
 Zo ja, heeft dit tot problemen geleid in de vorm van water in de kruipruimte c.q. kelder? **Nee**  
 Zo nee, tot wat voor andere problemen heeft dit geleid? : \_\_\_\_\_

## 7 Installaties

- a. Wat voor warmte-installatie(s) is/zijn er aanwezig in : **CV-ketel en elektrische boiler bij de keuken.** de woning?  
 (bijvoorbeeld cv-installatie, WTW-systeem, WKO-systeem, (hybride) warmtepomp, airconditioning, zonneboiler, elektrische boiler, pelletkachel dan wel een andere installatie)

**WoonGoed**

**Dr. Poellstraat 2**

**6681 BV, BEMMEL**

**Tel: 026-2034002**

**E-mail: vastgoed@woon-goed.nl**

**<https://www.woon-goed.nl/>**

- Is/zijn de installatie(s) eigendom? **Ja**
- Zo nee, toelichting: \_\_\_\_\_  
 (bijvoorbeeld de installatie(s) is/ zijn gehuurd of  
 geleased. Tevens huur-/leaseprijs vermelden) \_\_\_\_\_
- Merk van de installatie(s): **: Intergas**
- Type(nummer) van de installatie(s): **: HRE 36/30 A**
- Installatiedatum van de installatie(s): **: 29-07-2024**
- Op welke datum is/zijn deze installatie(s) voor het  
 laatst onderhouden? **: 03-02-2026**
- Is het onderhoud uitgevoerd door een erkend bedrijf? **Ja**
- Zo ja, door wie? **: Warmgarant**
- b. Zijn er de afgelopen tijd zaken opgevallen ten aanzien van de installatie(s)? **Nee**  
 (bijvoorbeeld de cv-installatie moet meer dan 1 keer per jaar bijgevoerd worden of de installatie  
 functioneert niet goed)
- Zo ja, wat is u opgevallen? \_\_\_\_\_  
 \_\_\_\_\_
- c. Zijn er radiatoren die niet warm worden? **Nee**
- Zo ja, welke? \_\_\_\_\_  
 \_\_\_\_\_
- d. Zijn er radiatoren of (water)leidingen die lekken? **Nee**
- Zo ja, waar en welke? \_\_\_\_\_  
 \_\_\_\_\_
- e. Zijn er radiatoren of (water)leidingen die ooit zijn bevroren? **Nee**
- Zo ja, waar? \_\_\_\_\_  
 \_\_\_\_\_
- f. Heeft u vloerverwarming in de woning? **Nee**
- Zo ja, betreft dit elektrische vloerverwarming, vloerverwarming met warm water of anders? **Nee**
- Elektrisch: **Nee**
- warm water: **Nee**
- overig, namelijk \_\_\_\_\_  
 \_\_\_\_\_
- Waar bevindt zich de elektrische vloerverwarming? \_\_\_\_\_  
 \_\_\_\_\_
- Waar bevindt zich de vloerverwarming met warm  
 water? \_\_\_\_\_  
 \_\_\_\_\_
- Waar bevindt zich de overige vloerverwarming? \_\_\_\_\_  
 \_\_\_\_\_
- g. Zijn er vertrekken die niet (goed) warm worden? **Nee**
- Zo ja, welke? \_\_\_\_\_  
 \_\_\_\_\_
- h. Heeft de woning zonnepanelen die uw eigendom zijn? **Ja**
- Heeft de woning zonnepanelen die worden gehuurd of geleased? **Nee**
- Kan het huurcontract/ leasecontract worden overgenomen door koper? Zo ja, dan  
 overnamecontract opvragen. **Ja / Nee /  
 Niet bekend**
- Hoeveel zonnepanelen zijn er aanwezig? Aantal: **9**

|   |                                       |   |
|---|---------------------------------------|---|
| Zo ja, blijven de zonnepanelen achter?  |                                       | <b>Ja</b>                                       |
| Wat is de capaciteit van één zonnepaneel?<br>(De capaciteit van zonnepanelen wordt uitgedrukt in Wattpiek (Wp). Bijvoorbeeld één zonnepaneel levert 390 Wp.                         | : <b>440 WP</b>                       |   |
| Functioneren alle zonnepanelen?   |                                       | <b>Ja</b>                                       |
| Wat is het merk/ type van de zonnepanelen?  | : <b>DMEGC Solar 440 Wp All Black</b> |   |
| Maakt u gebruik van een app om de opbrengst van de zonnepanelen te bekijken?  |                                       | <b>Ja</b>                                       |
| Zo ja, welke?   | : <b>Zonneplan</b>                    |   |
| In welk jaar zijn de zonnepanelen geplaatst en door wie? Jaar:  | : <b>2024</b>                         |   |
| Installateur:   | : <b>Zonneplan</b>                    |   |
| Is de btw over het aankoopbedrag teruggevraagd van de belastingdienst?  |                                       | <b>Ja</b>                                       |
| Hoeveel stroom heeft u het afgelopen jaar opgewekt? Jaar:   | : <b>2025</b>                         |   |
| Aantal kWh:   | : <b>3090</b>                         |   |
| Hoe lang zit er nog fabrieksgarantie op de zonnepanelen?  | : <b>Ja, er zit nog garantie op.</b>  |   |
| Zijn de zonnepanelen aangeschaft met subsidie?  |                                       | <b>Ja</b>                                       |
| Zo ja, moet de subsidie worden terugbetaald?  |                                       | <b>Ja</b>                                       |
| Zo ja, welk bedrag moet worden terugbetaald?  |                                       | <b>€ 3677,75</b>                                |
| i. In welk jaar zijn voor het laatst de aanwezige schoorsteenkanalen/rookgasafvoeren geveegd/gereinigd?   | : <b>Onbekend</b>                     |   |
| j. Wanneer heeft u de aanwezige schoorsteenkanalen voor het laatst gebruikt?  | : <b>Onbekend</b>                     |   |
| Is de trek van aanwezige schoorsteenkanalen goed?   |                                       | <b>Niet bekend</b>                              |
| k. Zijn er onderdelen van de elektrische installatie vernieuwd? (onder de elektrische installatie wordt verstaan alle elektra leidingen/ schakelaars stopcontacten, meterkast e.d.) |                                       | <b>Ja</b>                                       |
| Zo ja, wanneer en welke onderdelen?   | : <b>Meterkast</b>                    |   |
| Zijn er gebreken aan de elektrische installatie?  |                                       | <b>Nee</b>                                      |
| Zo ja, welke?   | : _____                               |   |
| l. Is er een laadpaal aanwezig voor een elektrische auto?   |                                       | <b>Nee</b>                                      |
| Zo ja, waar bevindt deze zich?  | : _____                               |   |
| Blijft deze achter?   |                                       | <b>Ja / Nee / n.v.t./Nader overeen te komen</b> |
| m. Is er mechanische ventilatie of een soortgelijk systeem aanwezig?  |                                       | <b>Ja</b>                                       |
| Zo ja, functioneert dit systeem naar behoren?   |                                       | <b>Ja</b>                                       |
| Zo nee, toelichting:  | : _____                               |   |
| Wanneer is dit systeem voor het laatst onderhouden?   | : <b>Nvt</b>                          |   |
| Hoe oud is dit systeem ongeveer?  | : <b>Nieuw 2026</b>                   |   |

**WoonGoed**  
**Dr. Poellstraat 2**  
**6681 BV, BEMMEL**  
**Tel: 026-2034002**  
**E-mail: vastgoed@woon-goed.nl**  
**<https://www.woon-goed.nl/>**

- n. Is er een domoticasysteem of een soortgelijk systeem aanwezig? (Een domoticasysteem bedient de verwarming, verlichting, verwarming, audio, ventilatie e.d. automatisch) **Ja**  
 Zo ja, functioneert dit systeem naar behoren? **Ja**  
 Zo nee, toelichting: \_\_\_\_\_  
 \_\_\_\_\_  
 Hoe oud is dit systeem ongeveer? : **2024**
- o. Zijn er rookmelders op iedere verdieping aanwezig? **Ja**  
 Zo ja, hoe oud zijn de rookmelders ongeveer? : **4 jaar**

### 8 Sanitair, riolering en keuken

- a. Zijn er beschadigingen aan wastafels, douche, bad, toiletten, gootstenen en kranen? **Nee**  
 Zo ja, welke? : \_\_\_\_\_  
 \_\_\_\_\_
- b. Hoe oud is de badkamer ongeveer? : **September 2022**
- c. Lopen de afvoeren van wastafels, douche, bad, toiletten, gootstenen en kranen goed door? **Ja**  
 Zo nee, welke niet? : \_\_\_\_\_  
 \_\_\_\_\_
- d. Is de woning aangesloten op het gemeentelijke riool? **Ja**
- e. Zijn er gebreken (geweest) aan de riolering, zoals breuken, stankoverlast, lekkages, etc.? **Nee**  
 Zo ja, welke? : \_\_\_\_\_  
 \_\_\_\_\_
- f. Is er een andere voorziening, zoals een septictank, beerput of dergelijk aanwezig? **Nee**  
 Zo ja, wat is er aanwezig en hoe dient dit te worden : \_\_\_\_\_  
 onderhouden? \_\_\_\_\_
- g. Van welk jaar dateert de keukenopstelling ongeveer? : **Onbekend**
- h. Van welk jaar dateert de inbouwapparatuur ongeveer? : **Onbekend**  
 Functioneert alle inbouwapparatuur? **Ja**  
 Zo nee, welk inbouwapparaat functioneert niet? : \_\_\_\_\_  
 \_\_\_\_\_
- i. Heeft u een kokend water kraan? (bijvoorbeeld een Quooker kraan of een soortgelijke kraan) **Nee**  
 Zo ja, functioneert deze kraan naar behoren en hoe : \_\_\_\_\_  
 oud is deze kraan ongeveer? \_\_\_\_\_

### 9 Diversen

- a. Wat is het bouwjaar van de woning? : **1982**
- b. Zijn er asbesthoudende materialen in/op de woning/ bijgebouw(en) aanwezig? (bijvoorbeeld asbest zeil, een asbestplaat die onder en/of achter de CV ketel is geplaatst, asbesthoudend isolatiemateriaal om de verwarmingsbuis, asbesthoudend koord bij oude cv-ketels/gaskachels, asbestgolfplaten e.d.) **Niet bekend**  
 Zo ja, welke en waar? : \_\_\_\_\_  
 \_\_\_\_\_
- c. Blijft er in de woning zeil achter, al dan niet vastgelijmd, dat is aangeschaft tussen 1955 en 1982? **Nee**
- d. Is er sprake van loden leidingen in de woning? **Nee**  
 Zo ja, waar? : \_\_\_\_\_  
 \_\_\_\_\_

- \_\_\_\_\_
- e. Is er een Japanse duizendknoop aanwezig in de tuin? (Een Japanse duizendknoop is een exotische plant, welke moeilijk te verwijderen is. De sterke wortelstokken en stengels van de Japanse duizendknoop zijn in staat om schade te veroorzaken aan gebouwen, leidingen en wegen) **Nee**
- f. Is er in puin/asbest afval in de grond/tuin aanwezig? **Nee**
- g. Heeft u elders lekkages gehad? (dus los van het dak/ sanitair/ riolering) **Nee**
- h. Is de grond verontreinigd? **Nee**  
 Zo ja, is er een onderzoeksrapport? Ja / Nee / n.v.t.  
 Zo ja, heeft de gemeente/provincie een onderzoeks- of saneringsbevel opgelegd? Ja / Nee / n.v.t.
- i. Is er een olietank aanwezig of aanwezig geweest? **Nee**  
 Zo ja, is deze gesaneerd/verwijderd? Ja / Nee / n.v.t.  
 Als deze is gesaneerd, waar is de olietank op het perceel gesitueerd? : \_\_\_\_\_  
 Is er een Kiwa-certificaat aanwezig? **n.v.t.**
- j. Is er sprake van overlast door ongedierte in of (rond)om de woning? **Nee**  
 (Denk aan muizen, ratten, kakkerlakken, etc.)  
 Zo ja, waar? : \_\_\_\_\_
- k. Is de woning aangetast door houtworm, boktor, ander ongedierte of zwam? **Nee**  
 Zo ja, waar? : \_\_\_\_\_  
 Zo ja, is deze aantasting al eens behandeld? Ja / Nee / n.v.t.  
 Zo ja, wanneer? : \_\_\_\_\_  
 Zo ja, door welk bedrijf? : \_\_\_\_\_
- l. Is er sprake van chlorideschade (betonrot)? (Betonrot komt vooral voor in kruipruimtes van woningen gebouwd tussen 1965 en 1981 die voorzien zijn van betonnen vloerelementen van het merk Kwaaitaal of Manta. Ook andere beton- elementen - bijvoorbeeld balkons - kunnen aangetast zijn) **Nee**  
 Zo ja, waar? : \_\_\_\_\_
- m. Hebben er verbouwingen en/of bijbouwingen plaatsgevonden in en/of om de woning? **Nee**  
 Zo ja, welke ver-/bijbouwingen? : \_\_\_\_\_  
 Zo ja, in welk jaartal? : \_\_\_\_\_  
 Zo ja, door welk bedrijf zijn deze uitgevoerd? : \_\_\_\_\_
- n. Zijn er verbouwingen of uitbreidingen uitgevoerd zonder omgevingsvergunning (voorheen bouwvergunning)? **Nee**  
 Zo ja, welke? : \_\_\_\_\_

- o. Is er sprake van glasvezel internet? Ja
- p. Bent u in het bezit van een definitief energieprestatiecertificaat/energielabel? Ja  
 Zo ja, welke label? : **Energielabel B**

### 10 Vaste lasten

- a. Hoeveel betaalde u voor de laatste aanslag onroerendezaakbelasting? € 603,23  
 Belastingjaar? : 2026
- b. Wat is de WOZ-waarde? € 361000,00  
 Peiljaar? : 01-01-2025
- c. Hoeveel betaalde u voor de laatste aanslag waterschapslasten? € 376,23  
 Belastingjaar? : 2026
- d. Hoeveel betaalde u voor de laatste aanslag gemeentelijke belastingen? (zoals rioolheffing en afvalstoffenheffing e.d.) € 169,30  
 Belastingjaar? : 2026
- e. Welke voorschotbedragen betaalt u maandelijks aan de nutsbedrijven? Gas: € 93,50  
 Elektra: € 93,50  
 Water: € 27,21  
 Stadsverwarming: € 0,00  
 Anders: : \_\_\_\_\_
- Te weten: € \_\_\_\_\_
- Wat is uw jaarverbruik voor gas/ elektriciteit en water? Gas (m<sup>3</sup>): 1182
- Elektriciteit hoog (kWh): \_\_\_\_\_
- Elektriciteit laag (kWh): \_\_\_\_\_
- Elektriciteit totaal (kWh): 1670
- Water (m<sup>3</sup>): 137
- Stadsverwarming (GJ): \_\_\_\_\_
- Anders: \_\_\_\_\_
- Met hoeveel bewoners bewoonde u de woning? Aantal: 2
- f. Zijn er lease- en/of huurkoopcontracten? Nee  
 (Bijvoorbeeld keuken, kozijnen, cv-ketel, etc.)  
 Zo ja, welke? : \_\_\_\_\_
- Zijn deze contracten overdraagbaar op de koper? Ja / Nee  
 Let op! Veel lease- en huurkoopcontracten zijn niet langer overdraagbaar op een koper. Neem hiervoor contact op met de betreffende leverancier.
- Hoe lang lopen de contracten nog en wat is de eventuele afkoopsom? Afkoopsom: € \_\_\_\_\_  
 Duur: : \_\_\_\_\_
- g. Als er sprake is van erfpacht of opstalrecht hoe hoog is dan de canon per jaar? € \_\_\_\_\_  
 Heeft u alle canons betaald? n.v.t.  
 Is de canon afgekocht? n.v.t.

Zo ja, tot wanneer? : \_\_\_\_\_

h. Heeft u alle gemeentelijke belastingen die u verschuldigd bent al betaald? **Ja**

Zijn er variabele bedragen voor gemeenschappelijke poorten, inritten of terreinen? **Nee**

Zo ja, hoe hoog en waarvoor? : \_\_\_\_\_

i. Heeft u, om in de straat te parkeren, een parkeervergunning nodig? **Nee**

Hoeveel parkeervergunningen kunnen er maximaal : \_\_\_\_\_  
worden aangevraagd? \_\_\_\_\_

Wat zijn de kosten voor deze parkeervergunning(en) per jaar? € \_\_\_\_\_

### 11 Garanties

a. Zijn er lopende onderhoudscontracten en/of garantieregelingen overdraagbaar aan de koper? **Ja**  
(Zoals dakbedekking, cv-installatie, dubbele beglazing, etc.)

Zo ja, welke? : **CV-Installatie onderhoud**

### 12 Nadere informatie

Overige zaken(Overige zaken die de koper naar uw : \_\_\_\_\_  
mening moet weten) \_\_\_\_\_

# Extra informatie

**Bankgarantie:** een garantieverklaring van een Nederlandse bankinstelling. Door deze garantieverklaring garandeert de bank dat de verkoper zijn verplichtingen voortvloeiende uit de koopakte zal nakomen voor het bedrag dat vernoemd is.

**Beroepsaansprakelijkheidsverzekering:** een verzekering die makelaars hebben afgesloten ten behoeve van de aansprakelijkheid die voortvloeit uit fouten of verzuimen die begaan worden bij de uitoefening van hun beroep.

**Bestemmingsplan:** een plan dat bindend is voor de burgers. Het bestaat uit een plankaart, bebouwingsvoorschriften, toelichting en een exploitatieopzet. Op de plankaart kan een koper bekijken welke bestemming het perceel heeft dat de koper gaat kopen. In de bebouwingsvoorschriften staan bouwmogelijkheden en bestemmingen in dat gebied aangegeven en verder omschreven, bijvoorbeeld goothoogten, inhoud van de bouwwerken, rooilijnen, bebouwingsintensiteit etc.

**Bod:** een bedrag dat door een serieuze gegadigde wordt geboden met daarbij behorende eventuele ontbindende voorwaarden, opleveringdatum en opsomming van roerende zaken die bij dit bod behoren.

**Erfpacht:** recht om een onroerende zaak, een stuk grond van iemand (bijvoorbeeld de gemeente) te gebruiken tegen betaling van een canon (een vast bedrag per maand of per jaar).

**Huurwaardeforfait:** het bedrag dat u als eigenaar van een woning bij uw inkomen in uw belastingaangifte moet tellen. De huurwaarde bedraagt een bepaald (vast) percentage van de WOZ –waarde of van de WOZ-waarde na eventuele toepassing van het ophogingpercentage. Welke percentages voor uw gemeente gelden, kunt u navragen bij de belastingdienst.

**Hypotheekakte:** in dit document worden afspraken weergegeven tussen de koper en een financieringsinstelling met betrekking tot de hypotheek. Vervolgens wordt dit document door de notaris ter inschrijving aangeboden aan het kadaster en wordt het in een speciaal daarvoor bestemd register ingeschreven.

**Kadaster:** het kadaster geeft weer, in welke stukken de grond in Nederland is verdeeld en aan wie elk van deze stukken grond toebehoort. Daarnaast geeft het informatie over hoe groot het grondoppervlakte is, of er een bevel tot bodemsanering is, of het pand op de monumentenlijst staat en welk kadastraal nummer het heeft.

**WoonGoed**  
**Dr. Poellstraat 2**  
**6681 BV, BEMMEL**  
**Tel: 026-2034002**  
**E-mail: [vastgoed@woon-goed.nl](mailto:vastgoed@woon-goed.nl)**  
**<https://www.woon-goed.nl/>**

Koopakte: in dit document wordt een mondelinge koopovereenkomst van een onroerende zaak schriftelijk vastgelegd.

Kosten Koper: onder de kosten koper verstaan we de kosten voor:

- overschrijving van het kadastraal recht naar de nieuwe eigenaar in het hypotheekregister van het kadaster.
- 2% overdrachtsbelasting (tarief 2020, vanaf 1 januari 2021 0% voor starters tot 35 jaar)
- en notariskosten voor het passeren van de “akte van levering” c.q. leveringsakte.

Levering: de levering is opgesplitst in twee delen. Bij de juridische levering wordt het perceel op naam van de koper gezet. Dit gebeurt middels het ondertekenen van de akte van levering bij de notaris. Ook wel transportakte genoemd. De feitelijke levering vindt plaats bij het overdragen van de sleutels.

Nationale Hypotheek Garantie: waarborgfonds dat borg staat voor als geldlener de rente en aflossing verbonden aan de hypothecaire geldlening niet meer betaalt. U kunt een hypothecaire geldlening afsluiten met Nationale Hypotheek Garantie. Dit scheelt u in het rentepercentage en de hoogte van het hypotheekbedrag. Voor het verkrijgen van financiering met een Nationale Hypotheek Garantie is een koopsomgrens vastgesteld. Boven een bepaalde koopsom kunt u geen financiering met Nationale Hypotheek Garantie krijgen.

Ontbindende voorwaarden: dit zijn voorwaarden die in de koopakte kunnen worden opgenomen. Op grond van een voorwaarde kan een koper de koopovereenkomst kosteloos ontbinden. Een ontbindende voorwaarde kan zijn financiering, het verkrijgen van een huisvestingsvergunning, het verkrijgen van Nationale Hypotheek Garantie of de uitkomst van een bouwkundig advies.

Optie: een recht om door een eenzijdige wilsverklaring een koopovereenkomst te doen ontstaan. Degene die het recht heeft is niet verplicht er gebruik van te maken.

Onder bod zijn: een toezegging van de makelaar van de verkoper aan een gegadigde, geen transactie met andere gegadigden te zullen bevorderen. Bezichtigingen door andere gegadigden blijven wel mogelijk.

Overdrachtsbelasting: een belasting die wordt geheven bij de koper van een onroerende zaak/recht. Momenteel is het percentage 2%.

Recht van overpad: recht dat de eigenaar van een erf heeft om over het erf van een ander te gaan. De ander heeft plicht dit te gedogen en het pad in stand te houden. Het recht hangt aan de onroerende zaak en blijft bij verkoop in stand.

**WoonGoed**  
**Dr. Poellstraat 2**  
**6681 BV, BEMMEL**  
**Tel: 026-2034002**  
**E-mail: [vastgoed@woon-goed.nl](mailto:vastgoed@woon-goed.nl)**  
**<https://www.woon-goed.nl/>**

Roerende goederen: dit zijn goederen die de koper kan overnemen van de verkoper en niet al met de onroerende zaak zijn verboden.

Sleutelverklaring: deze wordt opgemaakt als de feitelijke levering (het overhandigen van de sleutels) op een eerder tijdstip plaatsvindt dan de juridische eigendomsoverdracht bij de notaris. De koper zal moeten zorgen dat bij de feitelijke levering de onroerende zaak door hem wordt verzekerd.

Taxatie: het uitbrengen van een waarde-oordeel door een daartoe bevoegd persoon met een bepaald doel (voorbeelden doel: taxatie voor de financiering, taxatie voor de successie bij overlijden van een natuurlijk persoon, taxatie voor het bepalen van de reële waarde voor het uitbrengen van een bod op een te koop staand pand).

Transport: de juridische eigendomsoverdracht bij de notaris

Vereniging van Eigenaren: als u eigenaar bent van een appartementsrecht, bent u volgens de wet lid van de Vereniging van Eigenaren (Vve). Samen met de overige eigenaren behartigt de Vve de gemeenschappelijke belangen in en rond het appartementencomplex. In de splitsingsakte is aangegeven welk aandeel u al eigenaar hebt in het gehele gebouw.

Vraagprijs: een uitnodiging tot het doen van een bod.

Vrij op naam: (v.o.n.) de kosten koper zijn bij het kopen van een huis dat aangeboden wordt met v.o.n. voor rekening van de koper.

Waarborgsom: een bedrag dat gestort wordt door koper als zekerheid dat de koper aan zijn verplichtingen zal voldoen.

Zoekopdracht: een opdracht tot het begeleiding bij het zoeken en kopen van een huis waarvoor WoonGoed een courtage mag berekenen. De inhoud van de opdracht (welke diensten in deze opdrachten zijn begrepen) hangt af van wat WoonGoed en de opdrachtgever met elkaar bespreken.

**WoonGoed**  
**Dr. Poellstraat 2**  
**6681 BV, BEMMEL**  
**Tel: 026-2034002**  
**E-mail: [vastgoed@woon-goed.nl](mailto:vastgoed@woon-goed.nl)**  
**<https://www.woon-goed.nl/>**