



## St Nicasiusstraat 38, 5614 CG Eindhoven

Vraagprijs € 400.000,-

Investimus Woningmakelaars B.V.  
Oscar Wildelaan 11  
5629 MS, EINDHOVEN  
Tel: 040-2441188  
E-mail: [pedro@investimuswoningmakelaars.nl](mailto:pedro@investimuswoningmakelaars.nl)  
[www.investimuswoningmakelaars.nl](http://www.investimuswoningmakelaars.nl)





## Omschrijving

TE KOOP: St. Nicasiustraat 38 te Eindhoven!

Een prachtig ingedeelde woning met drie slaapkamers, gelegen op de begane grond, met een bijbehorende grote en privé achtertuin. De woning is nabij het centrum gelegen! Ideaal voor senioren en/of samenwonenden die graag willen genieten van de gezelligheid van het stadscentrum.

The English text is described below the photos of the house.

Deze prachtige jaren vijftig woning is gelegen in de zeer gewilde woonomgeving van de wijk Tuindorp te Stratum. Het betreft een appartement op de begane grond met drie slaapkamers en een zeer ruime bijbehorende achtertuin. Aan de achterzijde van de woning bevindt zich een separate schuur.

### Algemeen

Deze ideale gezins- en/of seniorenwoning is gesitueerd aan een rustige woonstraat, vlak bij groene parken en op loopafstand van het centrum van Eindhoven. De woning ligt nabij scholen, kinderdagverblijven en belangrijke uitvalswegen rondom Eindhoven.

Kortom: een ideale woning met veel voorzieningen in de omgeving!

Vraagprijs: €400.000 k.k.

Aanvaarding: kan per direct

Wordt dit uw nieuwe droomhuis? Plan dan snel een bezichtiging in!

### Bezichtigingen

Bezichtigingen kunnen gepland worden op:

Donderdag 9 april van 15:00 tot 17:00 uur

Dinsdag 14 april van 15:00 tot 17:00 uur

Donderdag 16 april van 15:00 tot 17:00 uur

U kunt op verschillende manieren een bezichtiging plannen:

Via de planningsagenda op Funda (24/7 beschikbaar). Na uw aanvraag ontvangt u een link om zelf een tijdstip te kiezen.

Telefonisch via 040-2441188 of 06-24877720

Of via de contactbutton op Funda

Voor iedere bezichtiging reserveren wij circa 30 minuten. Indien gewenst kan er een vervolgspraak worden gemaakt.

### Indeling

Begane grond

**Investimus Woningmakelaars B.V.**

**Oscar Wildelaan 11**

**5629 MS, EINDHOVEN**

**Tel: 040-2441188**

**E-mail: [pedro@investimuswoningmakelaars.nl](mailto:pedro@investimuswoningmakelaars.nl)**

**[www.investimuswoningmakelaars.nl](http://www.investimuswoningmakelaars.nl)**





Loopt u in gedachten met ons mee door de woning.

Via de entree komt u in de ontvangsthal. Vanuit de hal heeft u toegang tot drie slaapkamers, een badkamer, een toilet, een dichte keuken en een royale woonkamer.

Via de hal betreedt u de woonkamer. Door de grote raampartijen komt er verrassend veel licht binnen.

De dichte keuken is voorzien van een aanrechtblad, een oven en een elektrisch gasfornuis met afzuigkap. Daarnaast beschikt de keuken over voldoende kastruimte.

Tuin en berging

De ruime achtertuin is voorzien van een terras en gazon. De berging is bereikbaar via het achterpad.

Onder voorbehoud van het verkrijgen van een vergunning is er een mogelijkheid om de woning aan de achterzijde uit te bouwen.

Aan de voorzijde van de woning bevinden zich een tuin en parkeervoorzieningen.

Ligging

Rondom de woning zijn diverse parken gelegen. De bushalte richting het centrum van Eindhoven ligt op loopafstand. In minder dan 10 minuten brengt de bus u naar het stadscentrum en het centraal station. Met de fiets bent u binnen 5 minuten in het centrum.

Kenmerken

Bouwjaar: 1953

Volgens NEN 2580

Gebruiksoppervlakte: 86 m<sup>2</sup>

Gebouwbonden buitenruimte: 7 m<sup>2</sup>

Bruto inhoud: 305 m<sup>3</sup>

NEN 2580 meetrapport opvraagbaar bij de makelaar

Bijzonderheden

Geschikt voor kopers die de woning naar eigen smaak willen afwerken

3 slaapkamers

Ruime achtertuin

Energie label B

HR+ isolatieglas en gedeeltelijk standaard isolatieglas

CV-ketel Intergas (bouwjaar 2024)

Gunstige ligging nabij het centrum

Maak van deze woning uw nieuwe thuis! Interesse? Neem contact op voor een bezichtiging en ervaar zelf de mogelijkheden en charme van deze woning aan de St. Nicasiusstraat 38 te Eindhoven.

Overige informatie

De eigenaar heeft ons opdracht gegeven te bemiddelen bij de verkoop. Dit brengt voor u geen financiële verplichtingen met zich mee.

Wij informeren u graag vrijblijvend over financieringsmogelijkheden, de verkoop van uw eigen woning en

**Investimus Woningmakelaars B.V.**

**Oscar Wildelaan 11**

**5629 MS, EINDHOVEN**

**Tel: 040-2441188**

**E-mail: [pedro@investimuswoningmakelaars.nl](mailto:pedro@investimuswoningmakelaars.nl)**

**[www.investimuswoningmakelaars.nl](http://www.investimuswoningmakelaars.nl)**





bestemmingsplanbepalingen.

Het is aan te bevelen om deskundige bijstand van een NVM-makelaar in te schakelen. U bent vrij in uw keuze van makelaar.

Wij stellen het op prijs indien u binnen enkele dagen na bezichtiging een reactie geeft, zodat wij de verkoper kunnen informeren.

Tot zekerheid voor de nakoming van de verplichtingen dient de koper binnen 6 weken na het tot stand komen van de overeenkomst een bankgarantie te stellen of een waarborgsom te storten van 10% van de koopsom.

Deze brochure is met zorg samengesteld. Er kunnen echter geen rechten worden ontleend aan eventuele onjuistheden.

Deze informatie dient te worden beschouwd als een uitnodiging tot het doen van een bod of het starten van onderhandelingen.

FOR SALE: St. Nicasiusstraat 38, Eindhoven

A beautifully laid-out ground-floor home featuring three bedrooms and a spacious private backyard. The property is located near the city center, making it ideal for seniors and/or couples who want to enjoy the vibrant atmosphere of the city.

#### General

This charming 1950s property is situated in the highly desirable residential area of Tuindorp in Stratum. It concerns a ground-floor apartment with three bedrooms and a very spacious backyard. At the rear of the property, there is a separate storage shed.

This ideal family and/or senior home is located on a quiet residential street, close to green parks and within walking distance of Eindhoven's city center. The property is also conveniently located near schools, daycare centers, and major roads.

In short: an ideal home with many amenities nearby!

Asking price: €400,000 (costs for buyer)

Transfer: Available immediately

Could this be your new dream home? Schedule a viewing today!

#### Viewings

Viewings can be scheduled on:

Thursday, April 9th from 15:00 to 17:00

Tuesday, April 14th from 15:00 to 17:00

Thursday, April 16th from 15:00 to 17:00

You can schedule a viewing in several ways:

**Investimus Woningmakelaars B.V.**

**Oscar Wildelaan 11**

**5629 MS, EINDHOVEN**

**Tel: 040-2441188**

**E-mail: [pedro@investimuswoningmakelaars.nl](mailto:pedro@investimuswoningmakelaars.nl)**

**[www.investimuswoningmakelaars.nl](http://www.investimuswoningmakelaars.nl)**





Via the Funda scheduling tool (available 24/7). After your request, you will receive a link to select a time slot.  
By phone: +31 40 2441188 or +31 6 24877720  
Or via the contact button on Funda

Each viewing lasts approximately 30 minutes. A follow-up appointment can be arranged if desired.

## Layout

### Ground floor

Let us walk you through the property.

Through the entrance, you arrive in the reception hall. From the hall, you have access to three bedrooms, a bathroom, a separate toilet, a closed kitchen, and a spacious living room.

The living room is bright and airy thanks to the large windows, allowing plenty of natural light to enter.

The closed kitchen is equipped with a countertop, oven, and electric stove with extractor hood. Additionally, the kitchen offers ample storage space.

### Garden and storage

The large backyard features a terrace and lawn. The storage shed is accessible via the rear path.

Subject to obtaining the necessary permits, there is a possibility to extend the property at the rear.

At the front of the property, there is a garden and parking availability.

## Location

Several parks are located in the immediate vicinity. A bus stop with connections to Eindhoven city center is within walking distance. The city center and central station can be reached within 10 minutes by bus, or within 5 minutes by bicycle.

## Features

Year of construction: 1953

Measured according to NEN 2580

Living area: 86 m<sup>2</sup>

Building-related outdoor space: 7 m<sup>2</sup>

Volume: 305 m<sup>3</sup>

NEN 2580 measurement report available upon request

### Highlights

Suitable for buyers who wish to renovate to their own taste

3 bedrooms

Spacious backyard

Energy label B

HR+ insulated glazing and partial standard double glazing

Intergas central heating boiler (2024)

Favorable location near the city center

Make this property your new home! Interested? Contact us to schedule a viewing and experience the possibilities and

**Investimus Woningmakelaars B.V.**

**Oscar Wildelaan 11**

**5629 MS, EINDHOVEN**

**Tel: 040-2441188**

**E-mail: [pedro@investimuswoningmakelaars.nl](mailto:pedro@investimuswoningmakelaars.nl)**

**[www.investimuswoningmakelaars.nl](http://www.investimuswoningmakelaars.nl)**





charm of this home at St. Nicasiusstraat 38 in Eindhoven.

#### Additional information

The owner has instructed us to mediate the sale of this property. This does not entail any financial obligations for you as a buyer.

We are happy to provide you with non-binding information regarding financing options, the sale of your current home, and zoning regulations.

It is advisable to engage a professional real estate agent (NVM). You are free to choose your own agent to represent your interests.

We kindly request that you provide feedback within a few days after your viewing so we can inform the seller.

To guarantee fulfillment of obligations, the buyer is required to provide a bank guarantee or deposit 10% of the purchase price within 6 weeks after reaching an agreement.

This brochure has been compiled with care. However, no rights can be derived from any inaccuracies.

This information should be regarded as an invitation to make an offer or enter into negotiations.

**Investimus Woningmakelaars B.V.**  
**Oscar Wildelaan 11**  
**5629 MS, EINDHOVEN**  
**Tel: 040-2441188**  
**E-mail: [pedro@investimuswoningmakelaars.nl](mailto:pedro@investimuswoningmakelaars.nl)**  
**[www.investimuswoningmakelaars.nl](http://www.investimuswoningmakelaars.nl)**





## Kenmerken

Vraagprijs	: € 400.000,00
Soort	: Appartement
Open portiek	: Nee
Aantal kamers	: 4 kamers waarvan 3 slaapkamer(s)
Inhoud woning	: 305 m <sup>3</sup>
Gebruiksoppervlakte woonfunctie	: 86 m <sup>2</sup>
Soort appartement	: Benedenwoning
Bouwjaar	: 1953
Ligging	: Aan rustige weg, in centrum, in woonwijk
Tuin	: Achtertuin, voortuin
Garage	: Geen garage
Energielabel	: B
Verwarming	: C.V.-Ketel
Isolatie	: HR+ glas
C.V.-ketel	: Intergas (Gas gestookt combiketel uit 2024, eigendom)

## Locatie

St Nicasiusstraat 38  
5614 CG EINDHOVEN

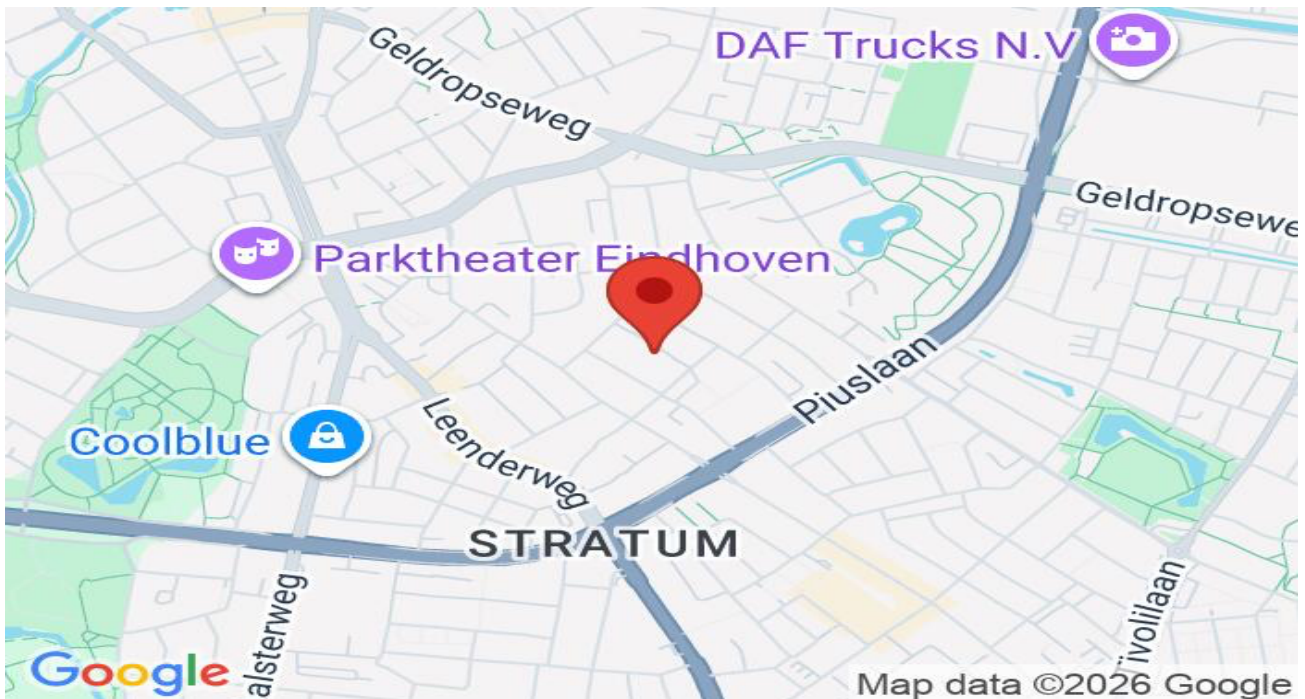

Investimus Woningmakelaars B.V.  
Oscar Wildelaan 11  
5629 MS, EINDHOVEN  
Tel: 040-2441188  
E-mail: [pedro@investimuswoningmakelaars.nl](mailto:pedro@investimuswoningmakelaars.nl)  
[www.investimuswoningmakelaars.nl](http://www.investimuswoningmakelaars.nl)





## Foto's



Investimus Woningmakelaars B.V.  
Oscar Wildelaan 11  
5629 MS, EINDHOVEN  
Tel: 040-2441188  
E-mail: [pedro@investimuswoningmakelaars.nl](mailto:pedro@investimuswoningmakelaars.nl)  
[www.investimuswoningmakelaars.nl](http://www.investimuswoningmakelaars.nl)





## Foto's



Investimus Woningmakelaars B.V.  
Oscar Wildelaan 11  
5629 MS, EINDHOVEN  
Tel: 040-2441188  
E-mail: [pedro@investimuswoningmakelaars.nl](mailto:pedro@investimuswoningmakelaars.nl)  
[www.investimuswoningmakelaars.nl](http://www.investimuswoningmakelaars.nl)





## Foto's

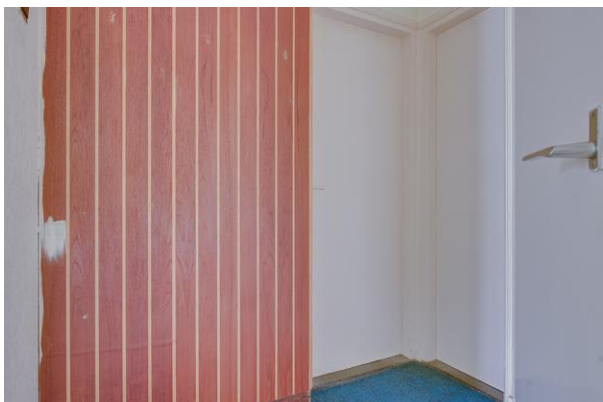

Investimus Woningmakelaars B.V.  
Oscar Wildelaan 11  
5629 MS, EINDHOVEN  
Tel: 040-2441188  
E-mail: [pedro@investimuswoningmakelaars.nl](mailto:pedro@investimuswoningmakelaars.nl)  
[www.investimuswoningmakelaars.nl](http://www.investimuswoningmakelaars.nl)





## Foto's



Investimus Woningmakelaars B.V.  
Oscar Wildelaan 11  
5629 MS, EINDHOVEN  
Tel: 040-2441188  
E-mail: [pedro@investimuswoningmakelaars.nl](mailto:pedro@investimuswoningmakelaars.nl)  
[www.investimuswoningmakelaars.nl](http://www.investimuswoningmakelaars.nl)





## Foto's



Investimus Woningmakelaars B.V.  
Oscar Wildelaan 11  
5629 MS, EINDHOVEN  
Tel: 040-2441188  
E-mail: [pedro@investimuswoningmakelaars.nl](mailto:pedro@investimuswoningmakelaars.nl)  
[www.investimuswoningmakelaars.nl](http://www.investimuswoningmakelaars.nl)





## Foto's



Investimus Woningmakelaars B.V.  
Oscar Wildelaan 11  
5629 MS, EINDHOVEN  
Tel: 040-2441188  
E-mail: [pedro@investimuswoningmakelaars.nl](mailto:pedro@investimuswoningmakelaars.nl)  
[www.investimuswoningmakelaars.nl](http://www.investimuswoningmakelaars.nl)





## Foto's



Investimus Woningmakelaars B.V.  
Oscar Wildelaan 11  
5629 MS, EINDHOVEN  
Tel: 040-2441188  
E-mail: [pedro@investimuswoningmakelaars.nl](mailto:pedro@investimuswoningmakelaars.nl)  
[www.investimuswoningmakelaars.nl](http://www.investimuswoningmakelaars.nl)





## Foto's



Investimus Woningmakelaars B.V.  
Oscar Wildelaan 11  
5629 MS, EINDHOVEN  
Tel: 040-2441188  
E-mail: [pedro@investimuswoningmakelaars.nl](mailto:pedro@investimuswoningmakelaars.nl)  
[www.investimuswoningmakelaars.nl](http://www.investimuswoningmakelaars.nl)





## Foto's



Investimus Woningmakelaars B.V.  
Oscar Wildelaan 11  
5629 MS, EINDHOVEN  
Tel: 040-2441188  
E-mail: [pedro@investimuswoningmakelaars.nl](mailto:pedro@investimuswoningmakelaars.nl)  
[www.investimuswoningmakelaars.nl](http://www.investimuswoningmakelaars.nl)





## Foto's



Investimus Woningmakelaars B.V.  
Oscar Wildelaan 11  
5629 MS, EINDHOVEN  
Tel: 040-2441188  
E-mail: [pedro@investimuswoningmakelaars.nl](mailto:pedro@investimuswoningmakelaars.nl)  
[www.investimuswoningmakelaars.nl](http://www.investimuswoningmakelaars.nl)





# Plattegrond

## Sint nicasiusstraat 38 - Eindhoven Begane Grond



De plattegronden zijn geproduceerd voor promotionele doeleinden en ter indicatie.  
Aan de plattegronden kunnen geen rechten worden ontleend  
© www.objectenco.nl

Investimus Woningmakelaars B.V.  
Oscar Wildelaan 11  
5629 MS, EINDHOVEN  
Tel: 040-2441188  
E-mail: [pedro@investimuswoningmakelaars.nl](mailto:pedro@investimuswoningmakelaars.nl)  
[www.investimuswoningmakelaars.nl](http://www.investimuswoningmakelaars.nl)





# Plattegrond

## Sint nicasiusstraat 38 - Eindhoven Berging

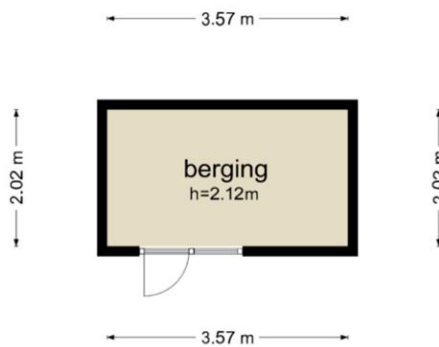

De plattegronden zijn geproduceerd voor promotionele doeleinden en ter indicatie.  
Aan de plattegronden kunnen geen rechten worden ontleend  
© www.objectenco.nl



## Plattegrond



Investimus Woningmakelaars B.V.  
Oscar Wildelaan 11  
5629 MS, EINDHOVEN  
Tel: 040-2441188  
E-mail: [pedro@investimuswoningmakelaars.nl](mailto:pedro@investimuswoningmakelaars.nl)  
[www.investimuswoningmakelaars.nl](http://www.investimuswoningmakelaars.nl)





## Plattegrond

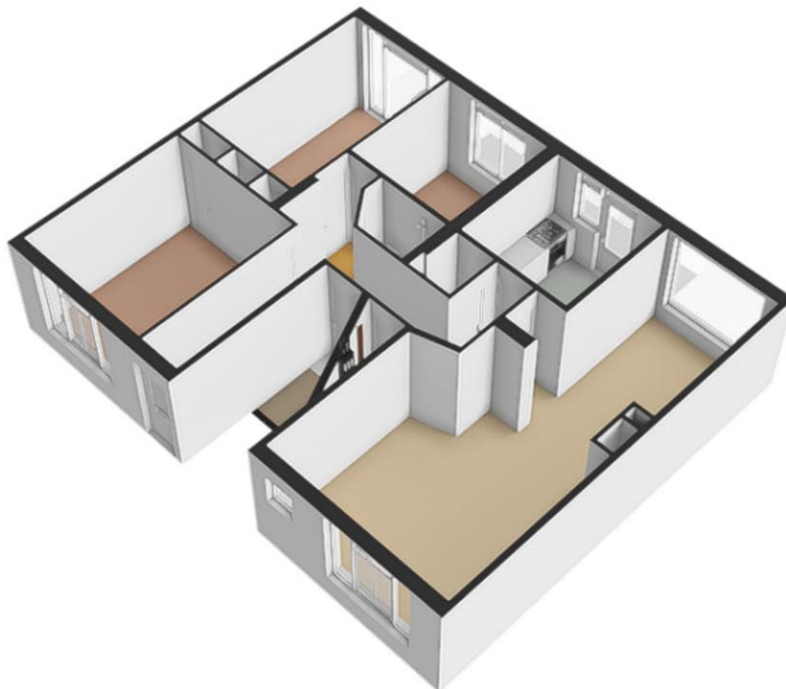

Investimus Woningmakelaars B.V.  
Oscar Wildelaan 11  
5629 MS, EINDHOVEN  
Tel: 040-2441188  
E-mail: [pedro@investimuswoningmakelaars.nl](mailto:pedro@investimuswoningmakelaars.nl)  
[www.investimuswoningmakelaars.nl](http://www.investimuswoningmakelaars.nl)





# Plattegrond

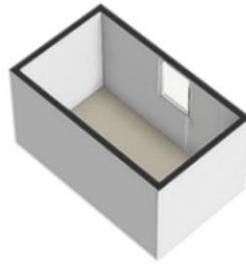

Investimus Woningmakelaars B.V.  
Oscar Wildelaan 11  
5629 MS, EINDHOVEN  
Tel: 040-2441188  
E-mail: [pedro@investimuswoningmakelaars.nl](mailto:pedro@investimuswoningmakelaars.nl)  
[www.investimuswoningmakelaars.nl](http://www.investimuswoningmakelaars.nl)





## Plattegrond

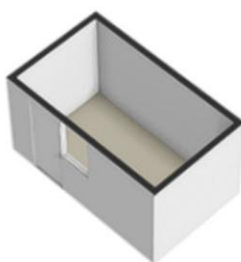

Investimus Woningmakelaars B.V.  
Oscar Wildelaan 11  
5629 MS, EINDHOVEN  
Tel: 040-2441188  
E-mail: [pedro@investimuswoningmakelaars.nl](mailto:pedro@investimuswoningmakelaars.nl)  
[www.investimuswoningmakelaars.nl](http://www.investimuswoningmakelaars.nl)





# Lijst van zaken

	Blijft achter	Gaat mee	Kan worden overgenomen	n.v.t.
<b>Woning</b>				
<b>Interieur</b>				
Verlichting, te weten:				
- Inbouwspots/dimmers	<input type="checkbox"/>	<input type="checkbox"/>	<input type="checkbox"/>	<input checked="" type="checkbox"/>
- Opbouwspots/armaturen/lampen/dimmers	<input checked="" type="checkbox"/>	<input type="checkbox"/>	<input type="checkbox"/>	<input type="checkbox"/>
- Losse (hang)lampen	<input checked="" type="checkbox"/>	<input type="checkbox"/>	<input type="checkbox"/>	<input type="checkbox"/>
-	<input type="checkbox"/>	<input type="checkbox"/>	<input type="checkbox"/>	<input checked="" type="checkbox"/>
-	<input type="checkbox"/>	<input type="checkbox"/>	<input type="checkbox"/>	<input checked="" type="checkbox"/>
(Losse)kasten, legplanken, te weten:				
-	<input type="checkbox"/>	<input type="checkbox"/>	<input type="checkbox"/>	<input checked="" type="checkbox"/>
-	<input type="checkbox"/>	<input type="checkbox"/>	<input type="checkbox"/>	<input checked="" type="checkbox"/>
Raamdecoratie/zonwering binnen, te weten:				
- Gordijnrails	<input checked="" type="checkbox"/>	<input type="checkbox"/>	<input type="checkbox"/>	<input type="checkbox"/>
- Gordijnen	<input type="checkbox"/>	<input type="checkbox"/>	<input type="checkbox"/>	<input checked="" type="checkbox"/>
- Overgordijnen	<input type="checkbox"/>	<input type="checkbox"/>	<input type="checkbox"/>	<input checked="" type="checkbox"/>
- Vitrages	<input checked="" type="checkbox"/>	<input type="checkbox"/>	<input type="checkbox"/>	<input type="checkbox"/>
- Rolgordijnen	<input checked="" type="checkbox"/>	<input type="checkbox"/>	<input type="checkbox"/>	<input type="checkbox"/>
- Lamellen	<input type="checkbox"/>	<input type="checkbox"/>	<input type="checkbox"/>	<input checked="" type="checkbox"/>
- Jaloezieën	<input checked="" type="checkbox"/>	<input type="checkbox"/>	<input type="checkbox"/>	<input type="checkbox"/>
- (Losse) horren/rolhorren	<input type="checkbox"/>	<input type="checkbox"/>	<input type="checkbox"/>	<input checked="" type="checkbox"/>
-	<input type="checkbox"/>	<input type="checkbox"/>	<input type="checkbox"/>	<input checked="" type="checkbox"/>
-	<input type="checkbox"/>	<input type="checkbox"/>	<input type="checkbox"/>	<input checked="" type="checkbox"/>
Vloerdecoratie, te weten:				
- Vloerbedekking	<input checked="" type="checkbox"/>	<input type="checkbox"/>	<input type="checkbox"/>	<input type="checkbox"/>
- Parketvloer	<input type="checkbox"/>	<input type="checkbox"/>	<input type="checkbox"/>	<input checked="" type="checkbox"/>
- Houten vloer(delen)	<input type="checkbox"/>	<input type="checkbox"/>	<input type="checkbox"/>	<input checked="" type="checkbox"/>
- Laminaat	<input type="checkbox"/>	<input type="checkbox"/>	<input type="checkbox"/>	<input checked="" type="checkbox"/>
- Plavuizen	<input checked="" type="checkbox"/>	<input type="checkbox"/>	<input type="checkbox"/>	<input type="checkbox"/>
-	<input type="checkbox"/>	<input type="checkbox"/>	<input type="checkbox"/>	<input checked="" type="checkbox"/>
-	<input type="checkbox"/>	<input type="checkbox"/>	<input type="checkbox"/>	<input checked="" type="checkbox"/>
(Voorzet) openhaard met toebehoren	<input checked="" type="checkbox"/>	<input type="checkbox"/>	<input type="checkbox"/>	<input type="checkbox"/>
Allesbrander	<input type="checkbox"/>	<input type="checkbox"/>	<input type="checkbox"/>	<input checked="" type="checkbox"/>
Houtkachel	<input type="checkbox"/>	<input type="checkbox"/>	<input type="checkbox"/>	<input checked="" type="checkbox"/>
(Gas)kachels	<input type="checkbox"/>	<input type="checkbox"/>	<input type="checkbox"/>	<input checked="" type="checkbox"/>

Investimus Woningmakelaars B.V.  
Oscar Wildelaan 11  
5629 MS, EINDHOVEN  
Tel: 040-2441188  
E-mail: [pedro@investimuswoningmakelaars.nl](mailto:pedro@investimuswoningmakelaars.nl)  
[www.investimuswoningmakelaars.nl](http://www.investimuswoningmakelaars.nl)



	Blijft achter	Gaat mee	Kan worden overgenomen	n.v.t.
Designradiator(en)	<input type="checkbox"/>	<input type="checkbox"/>	<input type="checkbox"/>	<input checked="" type="checkbox"/>
Radiatorafwerking	<input type="checkbox"/>	<input type="checkbox"/>	<input type="checkbox"/>	<input checked="" type="checkbox"/>
Overig, te weten:				
- Spiegelwanden	<input checked="" type="checkbox"/>	<input type="checkbox"/>	<input type="checkbox"/>	<input type="checkbox"/>
- Schilderij ophangstelsysteem	<input type="checkbox"/>	<input type="checkbox"/>	<input type="checkbox"/>	<input checked="" type="checkbox"/>
-	<input type="checkbox"/>	<input type="checkbox"/>	<input type="checkbox"/>	<input checked="" type="checkbox"/>
-	<input type="checkbox"/>	<input type="checkbox"/>	<input type="checkbox"/>	<input checked="" type="checkbox"/>
-	<input type="checkbox"/>	<input type="checkbox"/>	<input type="checkbox"/>	<input checked="" type="checkbox"/>
-	<input type="checkbox"/>	<input type="checkbox"/>	<input type="checkbox"/>	<input checked="" type="checkbox"/>

### Keuken

Keukenblok (met bovenkasten)	<input checked="" type="checkbox"/>	<input type="checkbox"/>	<input type="checkbox"/>	<input type="checkbox"/>
Keuken (inbouw)apparatuur, te weten:				
- Kookplaat	<input checked="" type="checkbox"/>	<input type="checkbox"/>	<input type="checkbox"/>	<input type="checkbox"/>
- (Gas)fornuis	<input type="checkbox"/>	<input type="checkbox"/>	<input type="checkbox"/>	<input checked="" type="checkbox"/>
- Afzuigkap	<input checked="" type="checkbox"/>	<input type="checkbox"/>	<input type="checkbox"/>	<input type="checkbox"/>
- Magnetron	<input type="checkbox"/>	<input type="checkbox"/>	<input type="checkbox"/>	<input checked="" type="checkbox"/>
- Oven	<input checked="" type="checkbox"/>	<input type="checkbox"/>	<input type="checkbox"/>	<input type="checkbox"/>
- Combi-oven/combimagnetron	<input type="checkbox"/>	<input type="checkbox"/>	<input type="checkbox"/>	<input checked="" type="checkbox"/>
- Koelkast	<input type="checkbox"/>	<input type="checkbox"/>	<input type="checkbox"/>	<input checked="" type="checkbox"/>
- Vriezer	<input type="checkbox"/>	<input type="checkbox"/>	<input type="checkbox"/>	<input checked="" type="checkbox"/>
- Koel-vriescombinatie	<input type="checkbox"/>	<input type="checkbox"/>	<input type="checkbox"/>	<input checked="" type="checkbox"/>
- Vaatwasser	<input type="checkbox"/>	<input type="checkbox"/>	<input type="checkbox"/>	<input checked="" type="checkbox"/>
- Quooker	<input type="checkbox"/>	<input type="checkbox"/>	<input type="checkbox"/>	<input checked="" type="checkbox"/>
- Koffiezetapparaat	<input type="checkbox"/>	<input type="checkbox"/>	<input type="checkbox"/>	<input checked="" type="checkbox"/>
-	<input type="checkbox"/>	<input type="checkbox"/>	<input type="checkbox"/>	<input checked="" type="checkbox"/>
-	<input type="checkbox"/>	<input type="checkbox"/>	<input type="checkbox"/>	<input checked="" type="checkbox"/>
Keukenaccessoires, te weten:				
-	<input type="checkbox"/>	<input type="checkbox"/>	<input type="checkbox"/>	<input checked="" type="checkbox"/>
-	<input type="checkbox"/>	<input type="checkbox"/>	<input type="checkbox"/>	<input checked="" type="checkbox"/>
-	<input type="checkbox"/>	<input type="checkbox"/>	<input type="checkbox"/>	<input checked="" type="checkbox"/>
-	<input type="checkbox"/>	<input type="checkbox"/>	<input type="checkbox"/>	<input checked="" type="checkbox"/>
-	<input type="checkbox"/>	<input type="checkbox"/>	<input type="checkbox"/>	<input checked="" type="checkbox"/>
-	<input type="checkbox"/>	<input type="checkbox"/>	<input type="checkbox"/>	<input checked="" type="checkbox"/>
-	<input type="checkbox"/>	<input type="checkbox"/>	<input type="checkbox"/>	<input checked="" type="checkbox"/>
-	<input type="checkbox"/>	<input type="checkbox"/>	<input type="checkbox"/>	<input checked="" type="checkbox"/>

### Sanitair/sauna

Toilet met de volgende toebehoren:				
- Toilet	<input checked="" type="checkbox"/>	<input type="checkbox"/>	<input type="checkbox"/>	<input type="checkbox"/>

Investimus Woningmakelaars B.V.  
Oscar Wildelaan 11  
5629 MS, EINDHOVEN  
Tel: 040-2441188  
E-mail: [pedro@investimuswoningmakelaars.nl](mailto:pedro@investimuswoningmakelaars.nl)  
[www.investimuswoningmakelaars.nl](http://www.investimuswoningmakelaars.nl)



- Toiletrolhouder	<input checked="" type="checkbox"/>	<input type="checkbox"/>	<input type="checkbox"/>	<input type="checkbox"/>
- Toiletborstel(houder)	<input type="checkbox"/>	<input type="checkbox"/>	<input type="checkbox"/>	<input checked="" type="checkbox"/>
- Fontein	<input checked="" type="checkbox"/>	<input type="checkbox"/>	<input type="checkbox"/>	<input type="checkbox"/>
-	<input type="checkbox"/>	<input type="checkbox"/>	<input type="checkbox"/>	<input checked="" type="checkbox"/>
-	<input type="checkbox"/>	<input type="checkbox"/>	<input type="checkbox"/>	<input checked="" type="checkbox"/>
<b>Badkamer met de volgende toebehoren:</b>				
- Ligbad	<input type="checkbox"/>	<input type="checkbox"/>	<input type="checkbox"/>	<input checked="" type="checkbox"/>
- Jacuzzi/whirlpool	<input type="checkbox"/>	<input type="checkbox"/>	<input type="checkbox"/>	<input checked="" type="checkbox"/>
- Douche (cabine/scherf)	<input checked="" type="checkbox"/>	<input type="checkbox"/>	<input type="checkbox"/>	<input type="checkbox"/>
- Stoomdouche (cabine)	<input type="checkbox"/>	<input type="checkbox"/>	<input type="checkbox"/>	<input checked="" type="checkbox"/>
- Wastafel	<input checked="" type="checkbox"/>	<input type="checkbox"/>	<input type="checkbox"/>	<input type="checkbox"/>
	<b>Blijft achter</b>	<b>Gaat mee</b>	<b>Kan worden overgenomen</b>	<b>n.v.t.</b>
- Wastafelmeubel	<input type="checkbox"/>	<input type="checkbox"/>	<input type="checkbox"/>	<input checked="" type="checkbox"/>
- Planchet	<input checked="" type="checkbox"/>	<input type="checkbox"/>	<input type="checkbox"/>	<input type="checkbox"/>
- Toiletkast	<input type="checkbox"/>	<input type="checkbox"/>	<input type="checkbox"/>	<input checked="" type="checkbox"/>
- Toilet	<input type="checkbox"/>	<input type="checkbox"/>	<input type="checkbox"/>	<input checked="" type="checkbox"/>
- Toiletrolhouder	<input type="checkbox"/>	<input type="checkbox"/>	<input type="checkbox"/>	<input checked="" type="checkbox"/>
- Toiletborstel(houder)	<input type="checkbox"/>	<input type="checkbox"/>	<input type="checkbox"/>	<input checked="" type="checkbox"/>
-	<input type="checkbox"/>	<input type="checkbox"/>	<input type="checkbox"/>	<input checked="" type="checkbox"/>
-	<input type="checkbox"/>	<input type="checkbox"/>	<input type="checkbox"/>	<input checked="" type="checkbox"/>
Sauna met toebehoren	<input type="checkbox"/>	<input type="checkbox"/>	<input type="checkbox"/>	<input checked="" type="checkbox"/>
	<input type="checkbox"/>	<input type="checkbox"/>	<input type="checkbox"/>	<input checked="" type="checkbox"/>
	<input type="checkbox"/>	<input type="checkbox"/>	<input type="checkbox"/>	<input checked="" type="checkbox"/>
<b>Exterieur/installaties/veiligheid/energiebesparing</b>				
Schotel/antenne	<input type="checkbox"/>	<input type="checkbox"/>	<input type="checkbox"/>	<input checked="" type="checkbox"/>
Brievenbus	<input checked="" type="checkbox"/>	<input type="checkbox"/>	<input type="checkbox"/>	<input type="checkbox"/>
Kluis	<input type="checkbox"/>	<input type="checkbox"/>	<input type="checkbox"/>	<input checked="" type="checkbox"/>
(Voordeur)bel	<input checked="" type="checkbox"/>	<input type="checkbox"/>	<input type="checkbox"/>	<input type="checkbox"/>
Alarminstallatie	<input type="checkbox"/>	<input type="checkbox"/>	<input type="checkbox"/>	<input checked="" type="checkbox"/>
(Veiligheids)sloten en overige inbraakpreventie	<input type="checkbox"/>	<input type="checkbox"/>	<input type="checkbox"/>	<input checked="" type="checkbox"/>
Rookmelders	<input type="checkbox"/>	<input type="checkbox"/>	<input type="checkbox"/>	<input checked="" type="checkbox"/>
(Klok)thermostaat	<input checked="" type="checkbox"/>	<input type="checkbox"/>	<input type="checkbox"/>	<input type="checkbox"/>
Airconditioning	<input type="checkbox"/>	<input type="checkbox"/>	<input type="checkbox"/>	<input checked="" type="checkbox"/>
<b>Warmwatervoorziening, te weten:</b>				
- Via CV-installatie	<input checked="" type="checkbox"/>	<input type="checkbox"/>	<input type="checkbox"/>	<input type="checkbox"/>
- Boiler	<input type="checkbox"/>	<input type="checkbox"/>	<input type="checkbox"/>	<input checked="" type="checkbox"/>
- Geiser	<input type="checkbox"/>	<input type="checkbox"/>	<input type="checkbox"/>	<input checked="" type="checkbox"/>
-	<input type="checkbox"/>	<input type="checkbox"/>	<input type="checkbox"/>	<input checked="" type="checkbox"/>
-	<input type="checkbox"/>	<input type="checkbox"/>	<input type="checkbox"/>	<input checked="" type="checkbox"/>
-	<input type="checkbox"/>	<input type="checkbox"/>	<input type="checkbox"/>	<input checked="" type="checkbox"/>

Investimus Woningmakelaars B.V.  
Oscar Wildelaan 11  
5629 MS, EINDHOVEN  
Tel: 040-2441188  
E-mail: [pedro@investimuswoningmakelaars.nl](mailto:pedro@investimuswoningmakelaars.nl)  
[www.investimuswoningmakelaars.nl](http://www.investimuswoningmakelaars.nl)



Screens	<input type="checkbox"/>	<input type="checkbox"/>	<input type="checkbox"/>	<input checked="" type="checkbox"/>
Rolluiken	<input type="checkbox"/>	<input type="checkbox"/>	<input type="checkbox"/>	<input checked="" type="checkbox"/>
Zonwering buiten	<input checked="" type="checkbox"/>	<input type="checkbox"/>	<input type="checkbox"/>	<input type="checkbox"/>
-	<input type="checkbox"/>	<input type="checkbox"/>	<input type="checkbox"/>	<input checked="" type="checkbox"/>
-	<input type="checkbox"/>	<input type="checkbox"/>	<input type="checkbox"/>	<input checked="" type="checkbox"/>
-	<input type="checkbox"/>	<input type="checkbox"/>	<input type="checkbox"/>	<input checked="" type="checkbox"/>
Isolatievoorzieningen (voorzetramen/radiatorfolie etc.), te weten:				
-	<input type="checkbox"/>	<input type="checkbox"/>	<input type="checkbox"/>	<input checked="" type="checkbox"/>
-	<input type="checkbox"/>	<input type="checkbox"/>	<input type="checkbox"/>	<input checked="" type="checkbox"/>
Telefoonaansluiting/internetaansluiting	<input checked="" type="checkbox"/>	<input type="checkbox"/>	<input type="checkbox"/>	<input type="checkbox"/>
Veiligheidsschakelaar wasautomaat	<input type="checkbox"/>	<input type="checkbox"/>	<input type="checkbox"/>	<input checked="" type="checkbox"/>
Waterslot wasautomaat	<input type="checkbox"/>	<input type="checkbox"/>	<input type="checkbox"/>	<input checked="" type="checkbox"/>
Zonnepanelen	<input type="checkbox"/>	<input type="checkbox"/>	<input type="checkbox"/>	<input checked="" type="checkbox"/>
Oplaadpunt elektrische auto	<input type="checkbox"/>	<input type="checkbox"/>	<input type="checkbox"/>	<input checked="" type="checkbox"/>
	<input type="checkbox"/>	<input type="checkbox"/>	<input type="checkbox"/>	<input checked="" type="checkbox"/>
	<input type="checkbox"/>	<input type="checkbox"/>	<input type="checkbox"/>	<input checked="" type="checkbox"/>
	<b>Blijft achter</b>	<b>Gaat mee</b>	<b>Kan worden overgenomen</b>	<b>n.v.t.</b>

## Tuin

### Inrichting

Tuinaanleg/bestrating	<input checked="" type="checkbox"/>	<input type="checkbox"/>	<input type="checkbox"/>	<input type="checkbox"/>
Beplanting	<input checked="" type="checkbox"/>	<input type="checkbox"/>	<input type="checkbox"/>	<input type="checkbox"/>
	<input type="checkbox"/>	<input type="checkbox"/>	<input type="checkbox"/>	<input checked="" type="checkbox"/>

### Verlichting/installaties

Buitenverlichting	<input checked="" type="checkbox"/>	<input type="checkbox"/>	<input type="checkbox"/>	<input type="checkbox"/>
Tijd- of schemerschakelaar/bewegingsmelder	<input type="checkbox"/>	<input type="checkbox"/>	<input type="checkbox"/>	<input checked="" type="checkbox"/>
	<input type="checkbox"/>	<input type="checkbox"/>	<input type="checkbox"/>	<input checked="" type="checkbox"/>

### Bebouwing

Tuinhuis/buitenberging	<input type="checkbox"/>	<input type="checkbox"/>	<input type="checkbox"/>	<input checked="" type="checkbox"/>
Kasten/werkbank in tuinhuis/berging	<input type="checkbox"/>	<input type="checkbox"/>	<input type="checkbox"/>	<input checked="" type="checkbox"/>
(Broei)kas	<input type="checkbox"/>	<input type="checkbox"/>	<input type="checkbox"/>	<input checked="" type="checkbox"/>
	<input type="checkbox"/>	<input type="checkbox"/>	<input type="checkbox"/>	<input checked="" type="checkbox"/>
	<input type="checkbox"/>	<input type="checkbox"/>	<input type="checkbox"/>	<input checked="" type="checkbox"/>

### Overig

Overige tuin, te weten:				
- (Sier)hek	<input type="checkbox"/>	<input type="checkbox"/>	<input type="checkbox"/>	<input checked="" type="checkbox"/>
- Vlaggenmast(houder)	<input type="checkbox"/>	<input type="checkbox"/>	<input type="checkbox"/>	<input checked="" type="checkbox"/>
-	<input type="checkbox"/>	<input type="checkbox"/>	<input type="checkbox"/>	<input checked="" type="checkbox"/>
-	<input type="checkbox"/>	<input type="checkbox"/>	<input type="checkbox"/>	<input checked="" type="checkbox"/>

### Overig

Investimus Woningmakelaars B.V.  
Oscar Wildelaan 11  
5629 MS, EINDHOVEN  
Tel: 040-2441188  
E-mail: [pedro@investimuswoningmakelaars.nl](mailto:pedro@investimuswoningmakelaars.nl)  
[www.investimuswoningmakelaars.nl](http://www.investimuswoningmakelaars.nl)



Zijn er zaken die geen eigendom zijn van verkoper omdat er sprake is van een leasecontract of huurcontract. Zo ja, neemt verkoper de zaak mee of wordt het betreffende contract overgenomen?	Ja	Nee	Gaat mee	Moet worden overgenomen
CV	<input type="checkbox"/>	<input checked="" type="checkbox"/>	<input type="checkbox"/>	<input type="checkbox"/>
Boiler	<input type="checkbox"/>	<input checked="" type="checkbox"/>	<input type="checkbox"/>	<input type="checkbox"/>
Zonnepanelen	<input type="checkbox"/>	<input checked="" type="checkbox"/>	<input type="checkbox"/>	<input type="checkbox"/>
	<input type="checkbox"/>	<input checked="" type="checkbox"/>	<input type="checkbox"/>	<input type="checkbox"/>
	<input type="checkbox"/>	<input checked="" type="checkbox"/>	<input type="checkbox"/>	<input type="checkbox"/>
	<input type="checkbox"/>	<input checked="" type="checkbox"/>	<input type="checkbox"/>	<input type="checkbox"/>
Bijlage(n) over te nemen contracten:				
-				
-				

# Vragenlijst voor de verkoop van een appartement

## DEEL B

### 1 Bijzonderheden

- a. Zijn er nadat u het appartement in eigendom hebt gekregen nog andere, eventuele aanvullende notariële of onderhandse akten opgesteld met betrekking tot het appartement? **Nee**  
Zo ja, welke? : \_\_\_\_\_
- b. Zijn er mondelinge of schriftelijke afspraken gemaakt over aangrenzende percelen? **Niet bekend**  
(Denk hierbij aan regelingen voor het gebruik van een poort, schuur, garage, tuin, overeenkomsten met meerdere burens, toezeggingen, erfafscheidingen.)  
Zo ja, welke zijn dat? : \_\_\_\_\_
- c. Wijken de huidige terreinafscheidingen af van de kadastrale eigendomsgrenzen? **Niet bekend**  
(Denk hierbij ook aan strookjes grond van de gemeente die u in gebruik heeft, of grond van u die gebruikt wordt door de burens.)  
Zo ja, waaruit bestaat die afwijking? : \_\_\_\_\_
- d. Is een gedeelte van uw appartement, schuur, garage of schutting gebouwd op grond van de burens of andersom? **Niet bekend**  
Zo ja, graag nader toelichten: : \_\_\_\_\_
- e. Heeft u grond van derden in gebruik? **Niet bekend**  
Zo ja, welke grond? : \_\_\_\_\_
- f. Rusten er voor zover u weet 'bijzondere lasten en beperkingen' op het appartement? **Nee**  
( 'Bijzondere lasten en beperkingen' kunnen privaatrechtelijke beperkingen zijn zoals (lijdende) erfdienstbaarheden (bijvoorbeeld een recht van overpad), kwalitatieve verplichtingen, kettingbedingen, vruchtgebruik, voorkeursrecht (bijvoorbeeld een eerste recht van koop), opstalrecht, erfpacht, huurkoop. Het kan ook gaan om publiekrechtelijke beperkingen zoals een aanschrijving van de gemeente in het kader van een illegale verbouwing.)  
Zo ja, welke? : \_\_\_\_\_
- g. Is de Wet voorkeursrecht gemeenten van toepassing? **Nee**
- h. Is er een anti-speculatiebeding en/of zelfbewoningsplicht van toepassing op het appartement? **Nee**  
Zo ja, hoe lang nog? : \_\_\_\_\_
- i. Is er sprake van een beschermd stads- of dorpsgezicht of loopt er een procedure tot aanwijzing daartoe? **Nee**  
Is er sprake van een gemeentelijk-, provinciaal-of rijksmonument of loopt er een procedure tot aanwijzing daartoe? **Nee**  
Is er volgens het bestemmingsplan sprake van een beeldbepalend of karakteristiek object? **Nee**
- j. Is er sprake (geweest) van ruilverkaveling? **Nee**  
Zo ja, moet u hiervoor ruilverkavelingsrente betalen? Ja / Nee  
Zo ja, hoeveel en voor hoe lang? Bedrag: € \_\_\_\_\_  
Duur: : \_\_\_\_\_

- k. Is er sprake van onteigening? **Nee**
- l. Is het appartement of de grond geheel of gedeeltelijk verhuurd of bij anderen in gebruik? **Nee**  
 Zo ja: Is er een huurcontract/ gebruiksovereenkomst? Ja / Nee  
 Indien er geen contract of overeenkomst is, : \_\_\_\_\_  
 beschrijf hieronder wat (mondeling) met de \_\_\_\_\_  
 huurder/ gebruiker is afgesproken:  
 Welk gedeelte is verhuurd/ in gebruik gegeven? : \_\_\_\_\_  
 \_\_\_\_\_  
 Welke delen vallen onder gezamenlijk gebruik? : \_\_\_\_\_  
 \_\_\_\_\_  
 Welke zaken zijn van de huurder en mag hij : \_\_\_\_\_  
 verwijderen bij ontruiming?  
 (Bijvoorbeeld geiser, keuken, lampen)  
 Heeft de huurder een waarborgsom gestort? Ja / Nee  
 Zo ja, hoeveel? € \_\_\_\_\_  
 Heeft u nog andere afspraken met de huurders gemaakt? Ja / Nee  
 Zo ja, welke? : \_\_\_\_\_  
 \_\_\_\_\_
- m. Behoort de gebruikte berging (of een andere ruimte zoals een garage en/of parkeerplaats) ook **n.v.t.**  
 volgens de splitsingsakte en de splitsingstekening bij het appartement? (Het komt regelmatig voor  
 dat een in gebruik zijnde berging/garage/parkeerplaats niet de berging is die volgens de  
 splitsingsakte en de splitsingstekening bij het appartement hoort. Men heeft om wat voor reden dan  
 ook de berging geruild. Het is van belang om de berging/garage/parkeerplaats welke conform de  
 splitsingsakte en de splitsingstekening bij het appartement hoort te verkopen)
- n. Is er over het appartement een geschil/procedure gaande, al dan niet bij de rechter, **Nee**  
 huurcommissie of een andere instantie? (bijvoorbeeld onteigening/kwesties met burens, zoals  
 erfdiensbaarheden, recht van overpad, erfafscheidingen e.d.)  
 Zo ja, welke is/zijn dat? : \_\_\_\_\_  
 \_\_\_\_\_
- o. Is er bezwaar gemaakt tegen de waardebeschikking WOZ? **Nee**  
 Zo ja, toelichting: : \_\_\_\_\_  
 \_\_\_\_\_
- p. Zijn er door de overheid of nutsbedrijven verbeteringen of herstellingen voorgeschreven of **Nee**  
 aangekondigd die nog niet naar behoren zijn uitgevoerd?  
 Zo ja, welke? : \_\_\_\_\_  
 \_\_\_\_\_
- q. Zijn er in het verleden subsidies of premies verstrekt die bij verkoop van het appartement voor een **Nee**  
 deel kunnen worden teruggevorderd?  
 Zo ja, welke? : \_\_\_\_\_  
 \_\_\_\_\_
- r. Is het appartement onbewoonbaar verklaard of in het verleden ooit onbewoonbaar verklaard **Nee**  
 geweest?  
 Zo ja, waarom? : \_\_\_\_\_  
 \_\_\_\_\_
- s. Is er bij verkoop sprake van een omzetbelastingheffing? **Nee**  
 (Bijvoorbeeld omdat het een voormalig bedrijfsonroerendgoed is, of een appartement met  
 praktijkgedeelte, of omdat u pas ingrijpend verbouwd hebt.)  
 Zo ja, waarom? : \_\_\_\_\_  
 \_\_\_\_\_

- t. Hoe gebruikt u het appartement nu? : **Het appartement is na het overlijden onbewoond.**  
 (Bijvoorbeeld voor bewoning, praktijk, winkel, opslag.)  
 Is dat gebruik volgens de splitsingsakte toegestaan? **Ja**  
 Is dat gebruik volgens de gemeente toegestaan? **Ja**  
 Zo nee, heeft de gemeente dit strijdige gebruik wel eens bij u aangekaart? **Ja / Nee**  
 Hoe heeft de gemeente dit strijdige gebruik bij u aangekaart? : \_\_\_\_\_

## 2 Gevels

- a. Is er bij het appartement sprake (geweest) van vochtdoorslag of aanhoudend vochtige plekken op de gevels? **Nee**  
 Zo ja, waar? : \_\_\_\_\_
- b. Zijn er bij het appartement (gerepareerde) scheuren/beschadigingen in/aan de gevels aanwezig? **Nee**  
 Zo ja, waar? : \_\_\_\_\_
- c. Zijn de gevels bij het appartement tijdens de bouw geïsoleerd? **Niet bekend**  
 Zo nee, zijn de gevels daarna (deels) geïsoleerd? **Niet bekend**  
 Zo ja, wanneer heeft de isolatie van de gevels plaatsgevonden en met welk isolatiemateriaal? : **Niet bekend**  
 Heeft u een certificaat of bewijs van het na-isoleren? **Nee**  
 Is er sprake van volledige isolatie? **Niet bekend**  
 Zo nee, welke delen van de gevels zijn er niet geïsoleerd? : **Niet bekend.**
- d. Zijn de gevels bij het appartement ooit gereinigd? **Niet bekend**  
 Zo ja, volgens welke methode en wanneer? : **Niet bekend.**
- a. Hoe oud zijn de daken van het appartementencomplex ongeveer? Platte daken: : **Niet bekend.**  
 Overige daken: : **Niet bekend.**

## 3 Dak(en)

- b. Heeft u last van daklekkages (gehad)? **Nee**  
 Zo ja, waar? : \_\_\_\_\_
- c. Zijn er in het verleden in het appartement gebreken geconstateerd aan de dakconstructie zoals scheve, doorbuigende, krakende, beschadigde en/of aangetaste dakdelen? **Nee**  
 Zo ja, waar? : \_\_\_\_\_
- d. Is het dak van het appartementencomplex al eens (gedeeltelijk) vernieuwd c.q. gerepareerd? **Ja**  
 Zo ja, welk (gedeelte van het) dak en waarom? : **Wat wij terug konden vinden uit oude bestanden. In 1998 is het schuine dak voorzien van nieuwe dakpannen.**
- e. Is het dak van het appartementencomplex tijdens de bouw geïsoleerd? Platte daken: **Niet bekend**  
 Overige daken: **Niet bekend**  
 Zo nee, is het dak daarna geïsoleerd? Platte daken: **Ja / Nee / Niet bekend**  
 Overige daken: **Ja / Nee / Niet bekend**

Zo ja, wanneer heeft de isolatie plaatsgevonden en met welk isolatiemateriaal? : **Niet bekend.**

Heeft u een certificaat of bewijs van het na-isoleren?

**Nee**

Is er sprake van volledige isolatie? Platte daken:

**Niet bekend**

Overige daken:

**Niet bekend**

Zo nee, welke delen zijn er niet geïsoleerd? : \_\_\_\_\_

f. Zijn de regenwaterafvoeren van het appartement lek of verstopt? **Nee**

Zo ja, toelichting: : \_\_\_\_\_

g. Zijn de dakgoten lek of verstopt? **Nee**

Zo ja, toelichting: : \_\_\_\_\_

a. Van welk materiaal zijn de buitenkozijnen gemaakt? : **Hout**  
(bijvoorbeeld hout, kunststof of aluminium of een andersoortig materiaal)

b. Wanneer zijn de buitenkozijnen, ramen en deuren van het appartement voor het laatst geschilderd? : **in Juni 2025 zijn de buitenkozijnen, ramen en achterdeur geschilderd. De voordeur is nog niet opnieuw geschilderd.**

#### 4 Kozijnen, ramen en deuren

Is dit gebeurd door een erkend schildersbedrijf? **Nee**

Zo ja, door wie? : \_\_\_\_\_

c. Functioneren alle scharnieren en sloten in het appartement? **Ja**

Zo nee, toelichting: : \_\_\_\_\_

d. Zijn voor alle afsluitbare deuren, ramen etc. sleutels aanwezig? **Ja**

Zo nee, voor welke deuren, ramen etc. niet? : \_\_\_\_\_

e. Is er sprake van isolerende beglazing in het appartement? **Ja**

Zo ja, welk type glas? : **HR+Isolatieglas en ook standaard isolatieglas.**

(bijvoorbeeld HR, HR+, HR++ of HR+++; zie de glassponning waarin doorgaans staat vermeld welke type glas er is geplaatst)

Is er sprake van isolerende beglazing in het gehele appartement? **Nee**

Zo nee, welke ramen zijn niet geïsoleerd? : **ramen in de keuken en de kleine slaapkamer zijn nog voorzien van enkel glas.**

f. Is er bij de isolerende beglazing sprake van condensvorming tussen het glas? **Nee**

(Denk aan lekkende ruiten.)

Zo ja, waar? : \_\_\_\_\_

#### 5 Vloeren, plafonds en wanden

a. Is er in het appartement sprake (geweest) van vochtdoorslag of optrekkend vocht op vloeren, plafonds en/of wanden? **Ja**

Zo ja, waar? : **in de hoek aan de voorzijde van de woonkamer en in een hoek van de kleine slaapkamer.**

b. Is er in het appartement sprake (geweest) van schimmelvorming op de vloeren, plafonds en/of wanden? **Nee**

Investimus Woningmakelaars B.V.

Oscar Wildelaan 11

5629 MS, EINDHOVEN

Tel: 040-2441188

E-mail: [pedro@investimuswoningmakelaars.nl](mailto:pedro@investimuswoningmakelaars.nl)

[www.investimuswoningmakelaars.nl](http://www.investimuswoningmakelaars.nl)



Zo ja, waar? : \_\_\_\_\_

- c. Zijn er in het appartement (gerepareerde) of (verborgen) scheuren en/of beschadigingen in/aan vloeren, plafonds en/of wanden aanwezig? **Ja**

Zo ja, waar? : **In de woonkamer zit een verticale scheur in de wand met aangebrachte granol.**

- d. Hebben zich in het verleden in het appartement problemen voorgedaan met de afwerkingen? (Bijvoorbeeld loszittend tegelwerk, loslatend behang of spuitwerk, holklinkend of loszittend stucwerk, etc) **Ja**

Zo ja, waar? : **Op veel plaatsen laat het behang los of is al verwijderd omdat deze door ouderdom van de lijm weinig of geen hechting meer heeft.**

- e. Is er in het appartement sprake (geweest) van gebreken aan de vloerconstructie, zoals scheve, doorbuigende, krakende, beschadigde en/of aangetaste vloerdelen? **Nee**

Zo ja, waar? : \_\_\_\_\_

- f. Is er in het appartement sprake van vloerisolatie? **Niet bekend**

Zo ja, wanneer heeft de isolatie van de vloer plaatsgevonden en met welk isolatiemateriaal? : \_\_\_\_\_

Heeft u een certificaat of bewijs van het na-isoleren? \_\_\_\_\_ Ja / Nee

Is er sprake van volledige isolatie? **Niet bekend**

Zo nee, welke delen zijn er niet geïsoleerd? : \_\_\_\_\_

- a. Is er in het appartement sprake (geweest) van gebreken aan de fundering? **Niet bekend**

Zo ja, waar? : \_\_\_\_\_

## 6 Kelder, kruipruimte en fundering

- b. Is de kruipruimte van het appartement toegankelijk? **Ja**

Is de kruipruimte droog? **Ja**

Zo nee of meestal, toelichting: : \_\_\_\_\_

- c. Is er sprake van vochtdoorslag door de kelderwand? **Nee**

Zo ja of soms, toelichting: : \_\_\_\_\_

- d. Is de grondwaterstand in de afgelopen jaren waarneembaar gewijzigd of is er sprake van wateroverlast geweest? **Nee**

Zo ja, heeft dit tot problemen geleid in de vorm van water in de kruipruimte c.q. kelder? **Ja / Nee / n.v.t.**

Zo nee, tot wat voor andere problemen heeft dit geleid? : \_\_\_\_\_

- a. Wat voor warmte-installatie(s) is/zijn er aanwezig in het appartement? **CV installatie aanwezig.**

(bijvoorbeeld cv-installatie, WTW-systeem, WKO-systeem, blokverwarming, (hybride) warmtepomp, airconditioning, zonneboiler, elektrische boiler, pelletkachel dan wel een andere installatie)

## 7 Installaties

Investimus Woningmakelaars B.V.

Oscar Wildelaan 11

5629 MS, EINDHOVEN

Tel: 040-2441188

E-mail: [pedro@investimuswoningmakelaars.nl](mailto:pedro@investimuswoningmakelaars.nl)

[www.investimuswoningmakelaars.nl](http://www.investimuswoningmakelaars.nl)



- Is/zijn de installatie(s) eigendom? **Ja**
- Zo nee, toelichting: \_\_\_\_\_  
 (bijvoorbeeld de installatie(s) is/ zijn gehuurd of  
 geleased. Tevens huur-/leaseprijs vermelden)
- Merk van de installatie(s): **: Intergas Verwarming BV.**
- Type(nummer) van de installatie(s): **: Xtreme 36 NOx class 6**
- Installatiedatum van de installatie(s): **: in 2024 is deze nieuwe ketel geïnstalleerd. De exacte  
datum is niet bekend.**
- Op welke datum is/zijn deze installatie(s) voor het  
 laatst onderhouden? **: Niet bekend.**
- Is het onderhoud uitgevoerd door een erkend bedrijf? **Nee**
- Zo ja, door wie? \_\_\_\_\_
- b. Zijn er de afgelopen tijd zaken opgevallen ten aanzien van de installatie(s)? **Nee**  
 (bijvoorbeeld de cv-installatie moet meer dan 1 keer per jaar bijgevuld worden of de installatie  
 functioneert niet goed)
- Zo ja, wat is u opgevallen? \_\_\_\_\_
- c. Zijn er radiatoren die niet warm worden? **Nee**
- Zo ja, welke? \_\_\_\_\_
- d. Zijn er radiatoren of (water)leidingen die lekken? **Nee**
- Zo ja, waar en welke? \_\_\_\_\_
- e. Zijn er radiatoren of (water)leidingen die ooit zijn bevroren? **Nee**
- Zo ja, waar? \_\_\_\_\_
- f. Heeft u vloerverwarming in het appartement? **Nee**
- Zo ja, betreft dit elektrische vloerverwarming, vloerverwarming met warm water of anders? Ja / Nee
- Elektrisch: \_\_\_\_\_
- warm water: Ja / Nee
- overig, namelijk \_\_\_\_\_
- Waar bevindt zich de elektrische vloerverwarming? \_\_\_\_\_
- Waar bevindt zich de vloerverwarming met warm  
 water? \_\_\_\_\_
- Waar bevindt zich de overige vloerverwarming? \_\_\_\_\_
- g. Zijn er vertrekken die niet (goed) warm worden? **Nee**
- Zo ja, welke? \_\_\_\_\_
- h. Heeft het appartementencomplex zonnepanelen? **Nee**
- In welk jaar zijn de zonnepanelen geplaatst? Jaar: \_\_\_\_\_
- Waarvoor wordt de energie die wordt opgewekt  
 gebruikt? \_\_\_\_\_  
 (Bijvoorbeeld voor de privé-gedeeltes van de

bewoners of voor de gemeenschappelijke ruimten)

- i. In welk jaar zijn voor het laatst de aanwezige schoorsteenkanalen/rookgasafvoeren geveegd/gereinigd? : **Niet bekend.**
- j. Wanneer heeft u de aanwezige schoorsteenkanalen voor het laatst gebruikt? : **Niet bekend.**  
Is de trek van aanwezige schoorsteenkanalen goed? **Niet bekend**
- k. Zijn er onderdelen van de elektrische installatie vernieuwd? (onder de elektrische installatie wordt verstaan alle elektra leidingen/ schakelaars stopcontacten, meterkast e.d.) **Niet bekend**  
Zo ja, wanneer en welke onderdelen? : **Niet bekend**  
Zijn er gebreken aan de (technische) installaties? **Niet bekend**  
Zo ja, welke? : **Geen**
- l. Is er een laadpaal aanwezig voor een elektrische auto? **Nee**  
Zo ja, waar bevindt deze zich? : \_\_\_\_\_  
Blijft deze achter? Ja / Nee / n.v.t./Nader overeen te komen
- m. Is er mechanische ventilatie of een soortgelijk systeem aanwezig? **Nee**  
Zo ja, functioneert dit systeem naar behoren? Ja / Nee  
Zo nee, toelichting: : \_\_\_\_\_  
Wanneer is dit systeem voor het laatst onderhouden? : \_\_\_\_\_  
Hoe oud is dit systeem ongeveer? : \_\_\_\_\_
- n. Is er een domoticasysteem of een soortgelijk systeem aanwezig? (Een domoticasysteem bedient de verwarming, verlichting, verwarming, audio, ventilatie e.d. automatisch) **Nee**  
Zo ja, functioneert dit systeem naar behoren? Ja / Nee  
Zo nee, toelichting: : \_\_\_\_\_  
Hoe oud is dit systeem ongeveer? : \_\_\_\_\_
- o. Zijn er rookmelders op iedere verdieping aanwezig? **Nee**  
Zo ja, hoe oud zijn de rookmelders ongeveer? : \_\_\_\_\_

## 8 Sanitair en riolering

- a. Zijn er in het appartement beschadigingen aan wastafels, douche, bad, toiletten, gootstenen en kranen? **Nee**  
Zo ja, welke? : \_\_\_\_\_
- b. Hoe oud is de badkamer ongeveer? : **50 jaar**
- c. Lopen de afvoeren van wastafels, douche, bad, toiletten, gootstenen en kranen in het appartement goed door? **Ja**  
Zo nee, welke niet? : \_\_\_\_\_
- d. Is het appartement aangesloten op het gemeentelijke riool? **Ja**
- e. Zijn er in het appartement gebreken (geweest) aan de riolering, zoals breuken, stankoverlast, **Ja**

Investimus Woningmakelaars B.V.

Oscar Wildelaan 11

5629 MS, EINDHOVEN

Tel: 040-2441188

E-mail: [pedro@investimuswoningmakelaars.nl](mailto:pedro@investimuswoningmakelaars.nl)

[www.investimuswoningmakelaars.nl](http://www.investimuswoningmakelaars.nl)



lekkages, etc.?

Zo ja, welke?

: **De riolering is in februari 2021 hersteld van rioolbreuk. Werkzaamheden zijn uitgevoerd door Van der Velden - Rioleringsbeheer Eindhoven B.V.**

- f. Is er een andere voorziening, zoals een septictank, beerput of dergelijk aanwezig? **Nee**  
Zo ja, wat is er aanwezig en hoe dient dit te worden onderhouden? \_\_\_\_\_
- g. Van welk jaar dateert de keukenopstelling ongeveer? : **1970**
- h. Van welk jaar dateert de inbouwapparatuur ongeveer? : **1970**  
Functioneert alle inbouwapparatuur? **Nee**  
Zo nee, welk inbouwapparaat functioneert niet? : **De oven werkt niet meer.**
- i. Heeft u een kokend water kraan? (bijvoorbeeld een Quooker kraan of een soortgelijke kraan) **Nee**  
Zo ja, functioneert deze kraan naar behoren en hoe oud is deze kraan ongeveer? \_\_\_\_\_
- a. Wat is het bouwjaar van het appartement? : **1953**
- b. Zijn er asbesthoudende materialen in het appartement aanwezig? (bijvoorbeeld asbest zeil, een asbestplaat die onder en/of achter de CV ketel is geplaatst, asbesthoudend isolatiemateriaal om de verwarmingsbuis, asbesthoudend koord bij oude cv-ketels/gaskachels, asbestgolfplaten e.d.) **Niet bekend**  
Zo ja, welke en waar? : \_\_\_\_\_
- c. Blijft er in het appartement zeil achter, al dan niet vastgelijmd, dat is aangeschaft tussen 1955 en 1982? **Niet bekend**
- d. Is er sprake van loden leidingen in het appartement? **Niet bekend**  
Zo ja, waar? : \_\_\_\_\_
- e. Is er een Japanse duizendknoop aanwezig in de (gemeenschappelijke)tuin? (Een Japanse duizendknoop is een exotische plant, welke moeilijk te verwijderen is. De sterke wortelstokken en stengels van de Japanse duizendknoop zijn in staat om schade te veroorzaken aan gebouwen, leidingen en wegen) **Niet bekend**
- f. Heeft u elders lekkages gehad? (dus los van het dak/ sanitair/ riolering) **Niet bekend**
- g. Is de grond van het appartementencomplex verontreinigd? **Niet bekend**  
Zo ja, is er een onderzoeksrapport? Ja / Nee / n.v.t.  
Zo ja, heeft de gemeente/provincie een onderzoeks- of saneringsbevel opgelegd? Ja / Nee / n.v.t.
- h. Is er een olietank aanwezig of aanwezig geweest? **Niet bekend**  
Zo ja, is deze gesaneerd/verwijderd? Ja / Nee / n.v.t.  
Als deze is gesaneerd, waar is de olietank op het perceel gesitueerd? : \_\_\_\_\_  
Is er een Kiwa-certificaat aanwezig? **Nee**

## 9 Diversen

- i. Is er sprake van overlast door ongedierte in of (rond)om het appartement? **Nee**  
(Denk aan muizen, ratten, kakkerlakken, etc.)  
Zo ja, waar? : \_\_\_\_\_

Investimus Woningmakelaars B.V.

Oscar Wildelaan 11

5629 MS, EINDHOVEN

Tel: 040-2441188

E-mail: [pedro@investimuswoningmakelaars.nl](mailto:pedro@investimuswoningmakelaars.nl)

[www.investimuswoningmakelaars.nl](http://www.investimuswoningmakelaars.nl)



- j. Is het appartement aangetast door houtworm, boktor, ander ongedierte of zwam? **Niet bekend**  
 Zo ja, waar? : \_\_\_\_\_  
 \_\_\_\_\_  
 Zo ja, is deze aantasting al eens behandeld? Ja / Nee /  
 n.v.t.  
 Zo ja, wanneer? : \_\_\_\_\_  
 \_\_\_\_\_  
 Zo ja, door welk bedrijf? : \_\_\_\_\_  
 \_\_\_\_\_
- k. Is er in het appartement sprake van chlorideschade (betonrot)? **Niet bekend**  
 (betonrot komt vooral voor in kruipruimtes van panden gebouwd tussen 1965 en 1981 die voorzien zijn van betonnen vloerelementen van het merk Kwaaitaal of Manta. Ook andere beton- elementen - bijvoorbeeld balkons - kunnen aangetast zijn.)  
 Zo ja, waar? : \_\_\_\_\_  
 \_\_\_\_\_
- l. Hebben er in het appartement verbouwingen en/of bijbouwingen plaatsgevonden? **Nee**  
 Zo ja, welke ver-/bijbouwingen? : \_\_\_\_\_  
 \_\_\_\_\_  
 Zo ja, in welk jaartal? : \_\_\_\_\_  
 \_\_\_\_\_  
 Zo ja, door welk bedrijf zijn deze uitgevoerd? : \_\_\_\_\_  
 \_\_\_\_\_
- m. Zijn er in het appartement verbouwingen of uitbreidingen uitgevoerd zonder daartoe benodigde omgevingsvergunning (voorheen bouwvergunning)? **Nee**  
 Zo ja, welke? : \_\_\_\_\_  
 \_\_\_\_\_
- n. Zijn er verbouwingen of uitbreidingen uitgevoerd zonder daartoe benodigde toestemming van de VvE? **Niet bekend**  
 Zo ja, welke? : **Niet bekend**
- o. Is er sprake van glasvezel internet? **Niet bekend**
- p. Bent u in het bezit van een definitief energieprestatiecertificaat/energielabel? **Ja**  
 Zo ja, welke label? : **Energielabel B**
- a. Hoeveel betaalde u voor de laatste aanslag onroerendezaakbelasting? € \_\_\_\_\_  
 Belastingjaar? : **Niet bekend.**
- b. Wat is de WOZ-waarde? **€ 349000,00**  
 Peiljaar? : **2025**
- c. Hoeveel betaalde u voor de laatste aanslag waterschapslasten? € \_\_\_\_\_  
 Belastingjaar? : **Niet bekend.**
- d. Hoeveel betaalde u voor de laatste aanslag gemeentelijke belastingen? (zoals rioolheffing en afvalstoffenheffing e.d.) € \_\_\_\_\_  
 Belastingjaar? : **Niet bekend.**
- e. Welke voorschotbedragen betaalt u maandelijks aan de nutsbedrijven? Gas: € \_\_\_\_\_  
 Elektra: € \_\_\_\_\_  
 Water: € \_\_\_\_\_  
 Stadsverwarming: € \_\_\_\_\_  
 Anders: : **Niet bekend.**

Te weten: € \_\_\_\_\_

Wat is uw jaarverbruik voor gas/ elektriciteit en water? Gas (m<sup>3</sup>): **Niet bekend.**

Elektriciteit hoog (kWh): **Niet bekend.**

Elektriciteit laag (kWh): **Niet bekend.**

Elektriciteit totaal (kWh): **Niet bekend.**

Water (m<sup>3</sup>): **Niet bekend.**

Stadsverwarming (GJ): **Niet bekend.**

Anders: **Niet bekend.**

Met hoeveel bewoners bewoonde u de woning? Aantal: \_\_\_\_\_

## 10 Vaste lasten

- f. Zijn er lease- en/of huurkoopcontracten? **Nee**  
 (Bijvoorbeeld keuken, kozijnen, cv-ketel, etc.)  
 Zo ja, welke? : \_\_\_\_\_
- Zijn deze contracten overdraagbaar op de koper? Ja / Nee  
 Let op! Veel lease- en huurkoopcontracten zijn niet langer overdraagbaar op een koper. Neem hiervoor contact op met de betreffende leverancier.  
 Hoe lang lopen de contracten nog en wat is de eventuele afkoopsom? Afkoopsom: € \_\_\_\_\_  
 Duur: : \_\_\_\_\_
- g. Als er sprake is van erfpacht of opstalrecht hoe hoog is dan de canon per jaar? € \_\_\_\_\_  
 Heeft u alle canons betaald? **n.v.t.**  
 Is de canon afgekocht? **n.v.t.**  
 Zo ja, tot wanneer? : \_\_\_\_\_
- h. Heeft u alle gemeentelijke belastingen die u verschuldigd bent al betaald? **Ja**  
 Zijn er variabele bedragen voor gemeenschappelijke poorten, inritten of terreinen? **Nee**  
 Zo ja, hoe hoog? : \_\_\_\_\_  
 Zo ja, waarvoor? : \_\_\_\_\_
- i. Heeft u, om in de straat te parkeren, een parkeervergunning nodig? **Ja**  
 Hoeveel parkeervergunningen kunnen er maximaal : **Niet bekend.**  
 worden aangevraagd?  
 Wat zijn de kosten voor deze parkeervergunning per jaar? € \_\_\_\_\_

## 11 Garanties

- a. Zijn er lopende onderhoudscontracten en/of garantieregelingen overdraagbaar aan de koper? **Nee**  
 (Zoals dakbedekking, cv-installatie, dubbele beglazing, etc.)  
 Zo ja, welke? : \_\_\_\_\_

## 12 De VvE en onderlinge verhoudingen

- Is de VvE ingeschreven in het Handelsregister (Kamer van koophandel)? **Nee**  
 Inschrijvingsnummer Kamer van Koophandel: : \_\_\_\_\_
- b. Uit hoeveel appartementsrechten bestaat de VvE? : **3**

- c. Is er een eigenaar met 50% of meer dan 50% van het aantal stemmen? **Nee**
- d. Breukdeel van het aandeel in het appartementencomplex: Woning: **: Niet bekend.**
- Berging: **: Niet bekend.**
- Parkeerplaats: **: Niet bekend.**
- e. Aantal stemmen voor dit appartement: **: Niet bekend.**

### 13 De bestuurder(s) ('het bestuur')

- a. Is er een professionele bestuurder? **Nee**
- b. Zo nee, is de bestuurder lid van de VvE? **n.v.t.**

### 14 De vergadering van eigenaars

- a. Wordt er ten minste eenmaal per jaar vergaderd? **Nee**
- b. Zijn er notulen en/of schriftelijke besluiten en actielijsten van de laatste twee vergaderingen beschikbaar? **Nee**
- c. Lopen er procedures tot vernietiging van besluiten? **Nee**
- Zo ja, om welke besluiten gaat het? : \_\_\_\_\_

### 15 Verzekeringen

- a. Is er een collectieve opstalverzekering? **Nee**
- b. Is daar een 'appartementenclausule' in opgenomen? **Ja / Nee**
- c. Is er een collectieve wettelijke aansprakelijkheidsverzekering? **Nee**

### 16 Het reservefonds, meerjarenonderhoudsplan (MJOP) en bijdrage VvE

- a. Is er een reservefonds? **Nee**
- Hoe hoog is het reservefonds en wat is de peildatum? Bedrag: € \_\_\_\_\_
- Datum: \_\_\_\_\_
- b. Is er een meerjarenonderhoudsplan aanwezig? **Nee**
- Hoe oud is het meerjarenonderhoudsplan en welke : \_\_\_\_\_
- periode bestrijkt het plan? Jaar: \_\_\_\_\_
- Periode: : \_\_\_\_\_
- c. Zo nee, hoe wordt vastgesteld wat moet worden gereserveerd voor groot onderhoud? **: Niet bekend.**
- d. Te betalen maandelijkse bijdrage is in totaal: € \_\_\_\_\_
- Waarvan:
- Exploitatiekosten (servicekosten) € \_\_\_\_\_
- Reservering voor onderhoud € \_\_\_\_\_
- Stookkosten (voorschot) € \_\_\_\_\_
- e. Zijn er eenmalige en/of incidentele bijdragen verschuldigd? **Nee**
- Zo ja, waarvoor, wat is het bedrag en wanneer : \_\_\_\_\_
- moeten deze worden betaald? \_\_\_\_\_
- Bedrag: € \_\_\_\_\_
- Te voldoen per: \_\_\_\_\_
- f. Zijn alle aan de VvE verschuldigde bedragen betaald? **Ja**
- Zo nee, welke niet? : \_\_\_\_\_

- a. Overige zaken(Overige zaken die de koper naar uw mening moet weten) : **Er is bij mij weinig bekend over de woning omdat ik deze heb geërfd en ik heb niet in de woning gewoond. Ook zijn er maar beperkte documenten aanwezig over de woning.**

Investimus Woningmakelaars B.V.  
Oscar Wildelaan 11  
5629 MS, EINDHOVEN  
Tel: 040-2441188  
E-mail: [pedro@investimuswoningmakelaars.nl](mailto:pedro@investimuswoningmakelaars.nl)  
[www.investimuswoningmakelaars.nl](http://www.investimuswoningmakelaars.nl)

