



Vraagprijs € 1.200.000 k.k.



Vraagprijs € 1.200.000 k.k.
Soort villa, type notariswoning
Type vrijstaande woning
Aantal kamers 6
Inhoud 890 m³
Perceeloppervlakte 750 m²
Woonoppervlakte 201 m²
Bouwjaar/-periode 2019
Ligging aan water, aan rustige weg, in woonwijk
Tuin tuin rondom
Berging inpandig met vliering
Isolatie volledig geïsoleerd
Verwarming vloerverwarming geheel, elektrische verwarming, warmtepomp

Omschrijving

Vrijstaande villa op de Plantage! En wat voor één.

Een stijlvolle, vrijstaande villa/notariswoning met karakter en een luxe uitstraling, perfect voor wie op zoek is naar een instapklare woonplek op een van de mooiste locaties in de wijk aan het water. Deze sfeervolle woning combineert tijdloze architectuur met modern wooncomfort.

De woning valt direct op door de statige uitstraling, de functionele luiken rondom en de fraai aangelegde voortuin met stijlvolle omheining, die zorgt voor een chique en uitnodigende entree. De ruime oprit biedt volop parkeergelegenheid op eigen terrein, afgesloten met een elektrisch hekwerk.

De woning is **uitstekend** onderhouden en hoogwaardig afgewerkt. In het hele huis vind je luxe binnendeuren en strak afgewerkte kozijnen die bijdragen aan de elegante uitstraling. De gehele woning is voorzien van vloerverwarming, wat zorgt voor optimaal comfort. Ook op het gebied van duurzaamheid en techniek is alles aanwezig. Zo beschikt de woning over een warmtepomp, 14 zonnepanelen, een waterontharder en een alarmsysteem.

Deze prachtige woning (A+-label) is in 2019 gebouwd, de woonoppervlakte bedraagt 201 m², de overige inpandige ruimte (berging & vliering) 42 m², de gebouw gebonden buitenruimte (overkapping) 23 m² en de inhoud is ca. 750 m³. Gelegen op een perceel van 750 m². Uitgebreide documentatie, waaronder een meetrapport, plattegronden en een lijst van zaken, is beschikbaar.

Uitstekende ligging! Op loopafstand vind je alles wat je nodig hebt, zoals een basisschool met kinderopvang, speeltuinen, een sportschool en een supermarkt. Bovendien zijn zowel het centrum van Geldermalsen als het NS-station snel en eenvoudig bereikbaar. Dankzij de ligging in de groene Betuwe profiteer je van volop recreatiemogelijkheden, terwijl de A15 en A2 binnen enkele minuten te bereiken zijn.

Indeling:

Je komt binnen in de imposante hal met vide, een centrale en stijlvolle plek in de woning die direct een gevoel van ruimte, licht en luxe geeft. Een entree waar je écht binnenkomt, met fraaie openslaande deuren naar de woonkamer waardoor de woning zich meteen uitnodigend opent. In de hal bevinden zich de meterkast, een moderne toiletruimte met fonteintje en de trapopgang naar de verdieping. De hoogte van de vide zorgt hier voor een bijzonder ruimtelijk gevoel en geeft de woning direct een chique en warme uitstraling.

De **woonkamer** is een geweldige plek om samen te komen en te genieten, een ruimte waar comfort en sfeer perfect samenkomen. De sfeervolle elektrische haard vormt een warm middelpunt en zorgt voor een elegante, gezellige uitstraling tijdens lange avonden. De ruimte is fijn ingedeeld met een prachtige erker waar de eettafel staat, een heerlijke plek voor lange diners of een uitgebreid ontbijt in het ochtendlicht. Vanuit hier loop je via de schuifpui zo de overkapping onder, waardoor binnen en buiten moeiteloos in elkaar overlopen.

Omschrijving

Vanuit de woonkamer kom je via openslaande deuren in de royale **woonkeuken** een heerlijke plek om uitgebreid te kokkerellen, bij te praten en te genieten met familie en vrienden. De keuken is uitgevoerd met een groot kookeiland en een bar met composiet werkblad, ideaal om aan te zitten met een goed glas wijn terwijl er gekookt wordt. De keuken is van hoogwaardige kwaliteit en voorzien van luxe apparatuur van Miele, waaronder een stoomoven, oven, warmhoudlade, koffiemachine, inductiekookplaat met geïntegreerde afzuiging, koelkast, vriezer, vaatwasser en een Quooker Cube met sparkling-water optie. Een keuken voor de echte liefhebber van comfort, kwaliteit en culinaire verwenning.

Aansluitend kom je in de achterhal met twee buitendeuren, een praktische ruimte die zorgt voor een fijne scheiding tussen wonen en werken. Vanuit hier bereik je de inpandige berging. In de **berging** vind je een pantry, witgoed aansluitingen en de opstelling van de warmtepomp. Via een vaste trap bereik je hier de zolderverdieping.

Deze zolder is ingericht als een heerlijke **chillzolder**, een perfecte plek waar de jeugd kan spelen, gamen of gewoon ontspannen met vrienden. Dankzij het dakraam met screen en hor is het hier het hele jaar door comfortabel. Een ideale extra ruimte die op veel manieren te gebruiken is.

Aan de voorzijde van de woning bevindt zich bovendien een ruime **werkkamer** met grote ramen en veel lichtinval. Een heerlijke plek om rustig te werken, maar uiteraard ook uitstekend geschikt als speelkamer, hobbyruimte of extra slaapkamer. Hierdoor is de woning ook perfect voor wie werken aan huis wil combineren met comfortabel wonen. De gehele begane grond is voorzien van een tegelvloer met vloerverwarming (met uitzondering van de berging), wat zorgt voor een aangename warmte en een luxe, rustige basis in het hele woondeel.

Eerste verdieping

Je komt boven op de overloop, vanwaar alle vertrekken bereikbaar zijn. De prachtige vide met dakkapel geeft ook hier weer een bijzonder ruimtelijk en licht gevoel, waardoor de verdieping net zo prettig aanvoelt als de begane grond.

Op deze verdieping bevinden zich drie slaapkamers. De ouderslaapkamer is zeer royaal. Oorspronkelijk bestond deze uit twee kamers, wat eenvoudig weer terug te brengen is. Een deel wordt momenteel gebruikt als walk-in closet, waardoor er een luxe hotelsfeer ontstaat. Dankzij de dakkapellen, dakramen met horren en de vaste kasten is dit een lichte en comfortabele ruimte met veel bergruimte.

Slaapkamer twee en drie zijn eveneens ruim en beide voorzien van een dakkapel en dakramen, waardoor ook deze kamers heerlijk licht zijn en prettig aanvoelen. Ideaal als kinderkamer, logeerkamer of werkruimte.

Alle vertrekken op deze verdieping zijn afgewerkt met een tegelvloer met vloerverwarming, wat zorgt voor extra comfort en een stijlvolle, rustige uitstraling.

De badkamer is bijzonder netjes uitgevoerd in warme bruin- en beigetinten en straalt rust en luxe uit. Voorzien van een ruime inloopdouche met plateau, nisje en regendouche, een dubbel wastafelmeubel met veel kastruimte en twee kommen, een WTW-unit en een dakkapel voor extra licht en ventilatie. Een badkamer waar je de dag ontspannen begint en rustig afsluit. Het toilet is separaat uitgevoerd en voorzien van een fonteintje.

Vliering

Via een vlizotrap bereik je de praktische bergzolder, ideaal voor koffers, ski-spullen en andere seizoensopslag. Altijd fijn om extra bergruimte te hebben zonder dat het ten koste gaat van de woonruimte.

Omschrijving

Buiten

Aan de woning is een veranda geplaatst met spots, waardoor je hier tot in de late uurtjes comfortabel kunt zitten. Een heerlijke plek voor lange zomeravonden of een kop koffie in de ochtend.

Achter in de tuin bevindt zich nog een houten overkapping met tegelvloer, perfect als loungeplek, buitenkamer of plek om met vrienden te borrelen.

Aan de zijkant van de tuin staat een pergola met lamellen en twee elektrische screens, waardoor je altijd een fijne plek in de zon of juist in de schaduw hebt.

Achter de houten overkapping kun je via een trap naar de vlonder aan het water. Een geweldige plek voor kinderen om te spelen, om rustig aan het water te zitten of om de sup te water te laten en zo de omgeving vanaf het water te verkennen.

De achtertuin is beschermt, biedt veel privacy en voelt als een eigen luxe buitenwereld waar rust, ruimte en gezelligheid samenkomen. Een plek waar je iedere dag het gevoel hebt dat je een beetje op vakantie bent, gewoon thuis.

Bijzonderheden:

- Alle vaste kasten zijn op maat gemaakt door Bottesteyn Interieurbouw in Geldermalsen
- De oprit is verbreed tot 5 meter
- Het metselwerk van het hek is gefundeerd om verzakking te voorkomen
- De meterkast is vernieuwd en voorzien van een patchinstallatie







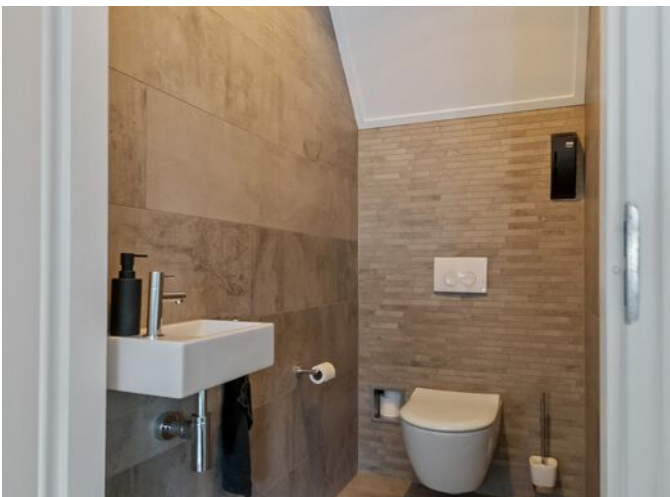



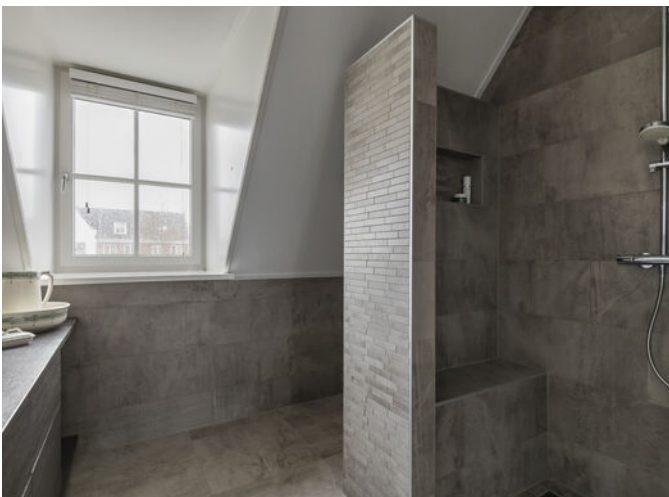

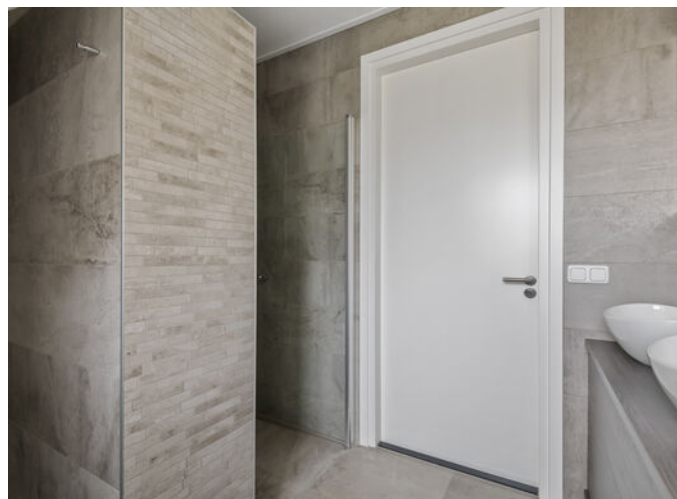





Plattegrond begane grond



Deze plattegronden zijn geproduceerd voor promotionele doeleinden.
Aan deze plattegronden en maatvoering kunnen géén rechten worden ontleend.
Het is een schetsmatige weergave van de werkelijkheid.

Plattegrond begane grond 3D



Plattegrond eerste verdieping

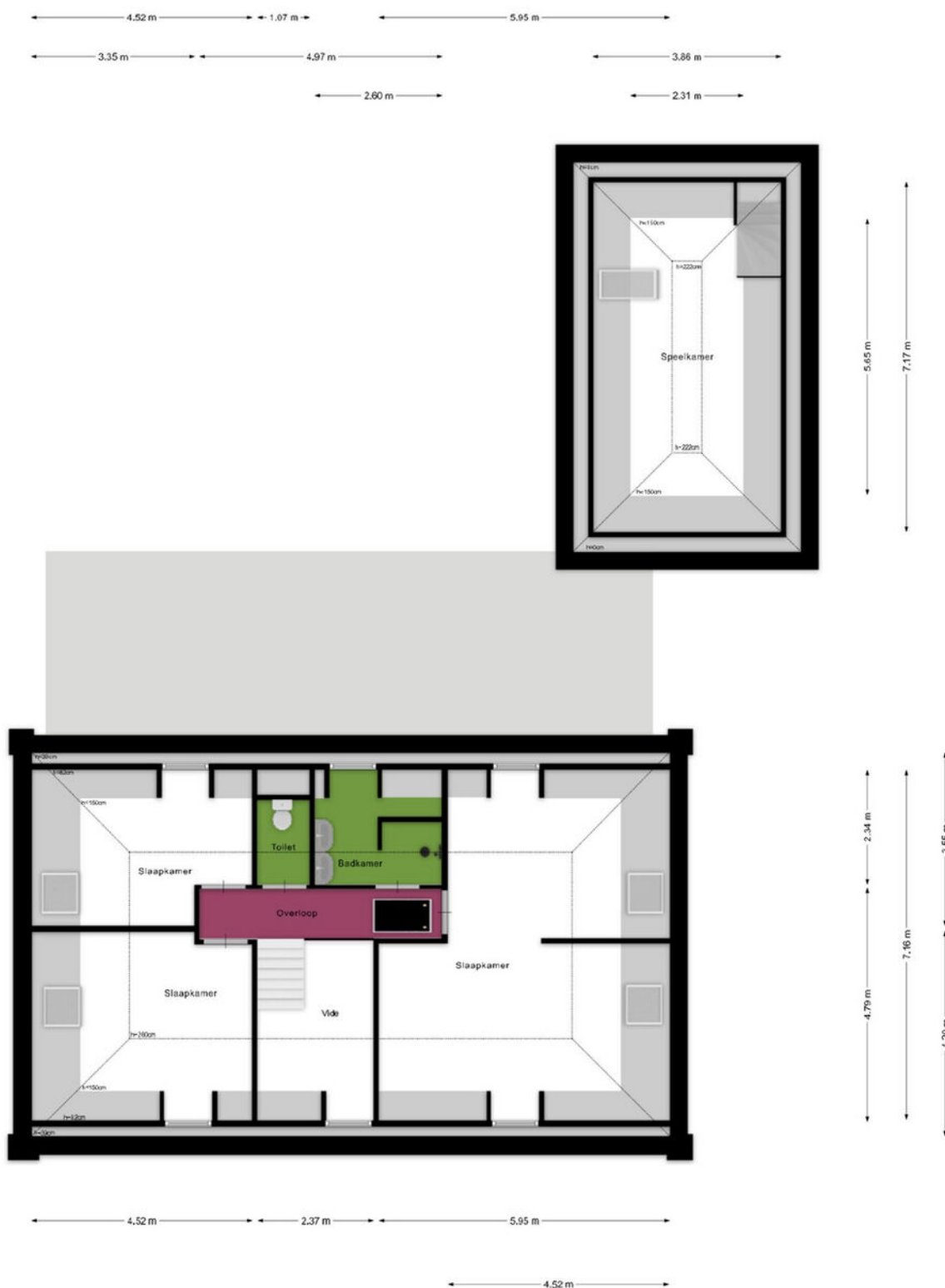

Deze plattegronden zijn geproduceerd voor promotionele doeleinden.
 Aan deze plattegronden en maatvoering kunnen geen rechten worden ontleend.
 Het is een schetsmatige weergave van de werkelijkheid.

Plattegrond eerste verdieping 3D

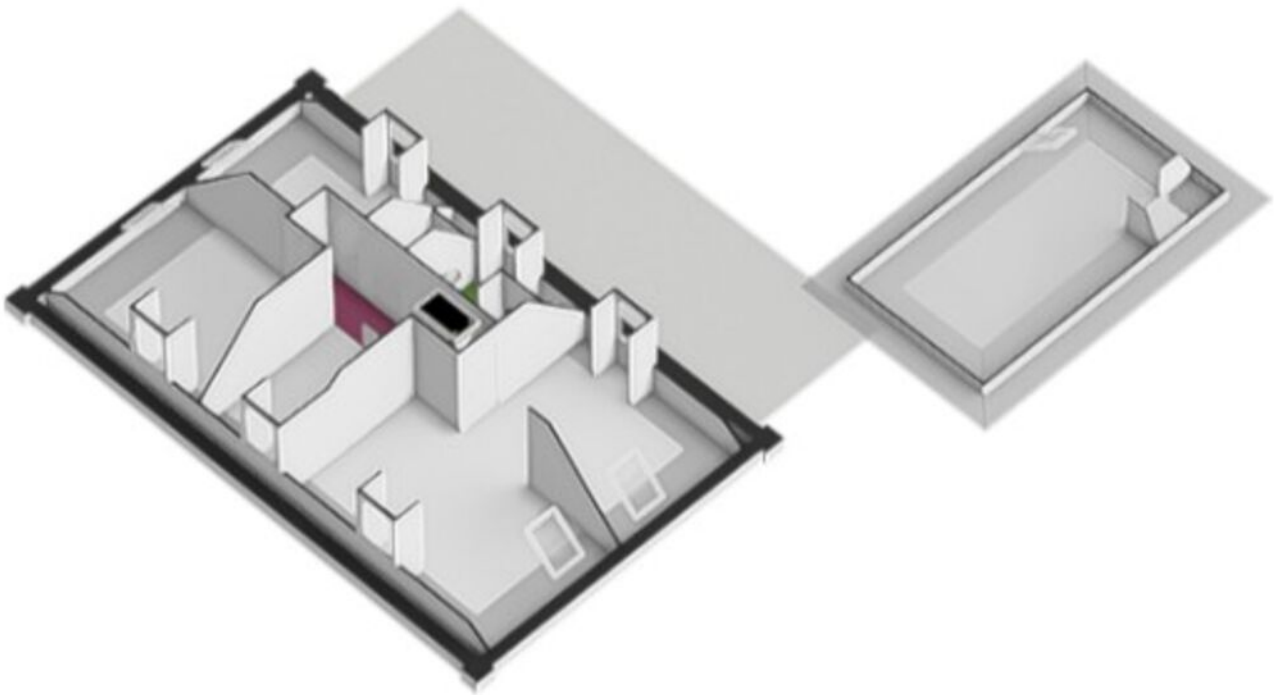

Plattegrond eerste verdieping optie

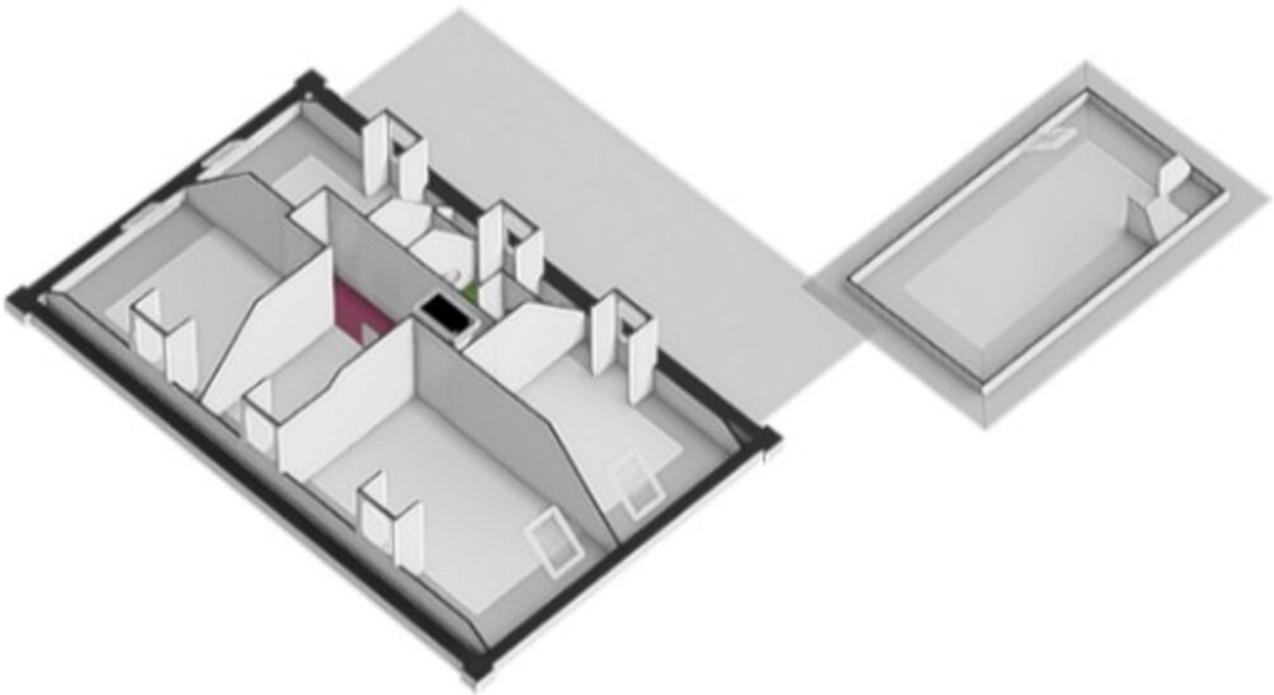

Plattegrond vliering

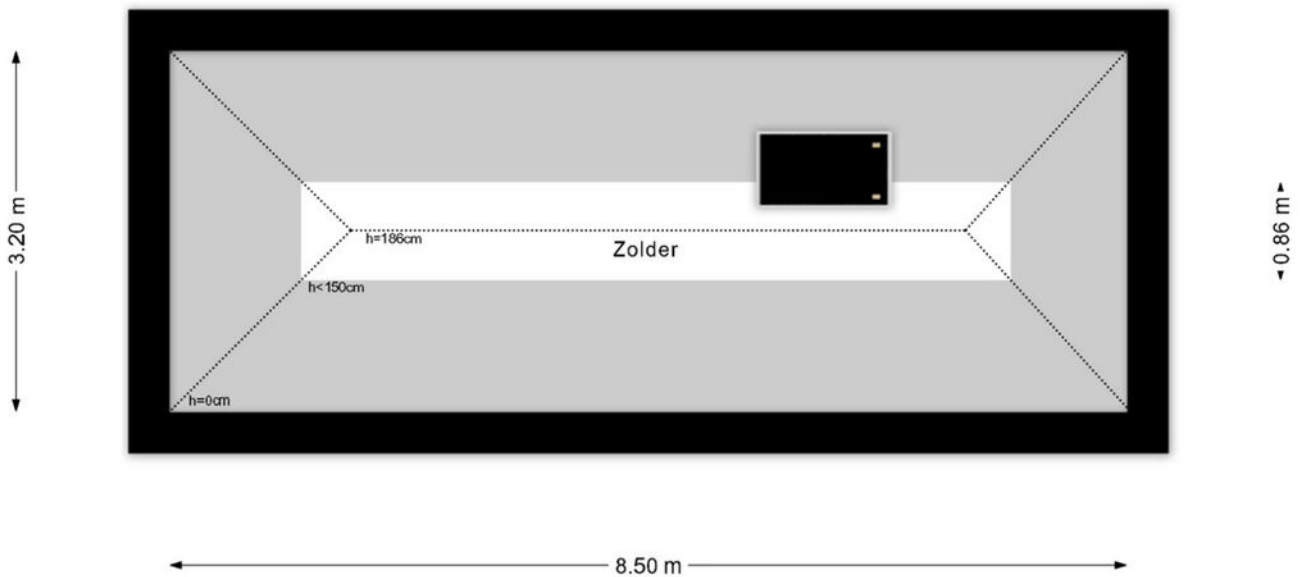

Deze plattegronden zijn geproduceerd voor promotionele doeleinden.
Aan deze plattegronden en maatvoering kunnen géén rechten worden ontleend.
Het is een schetsmatige weergave van de werkelijkheid.

Plattegrond vliering 3D

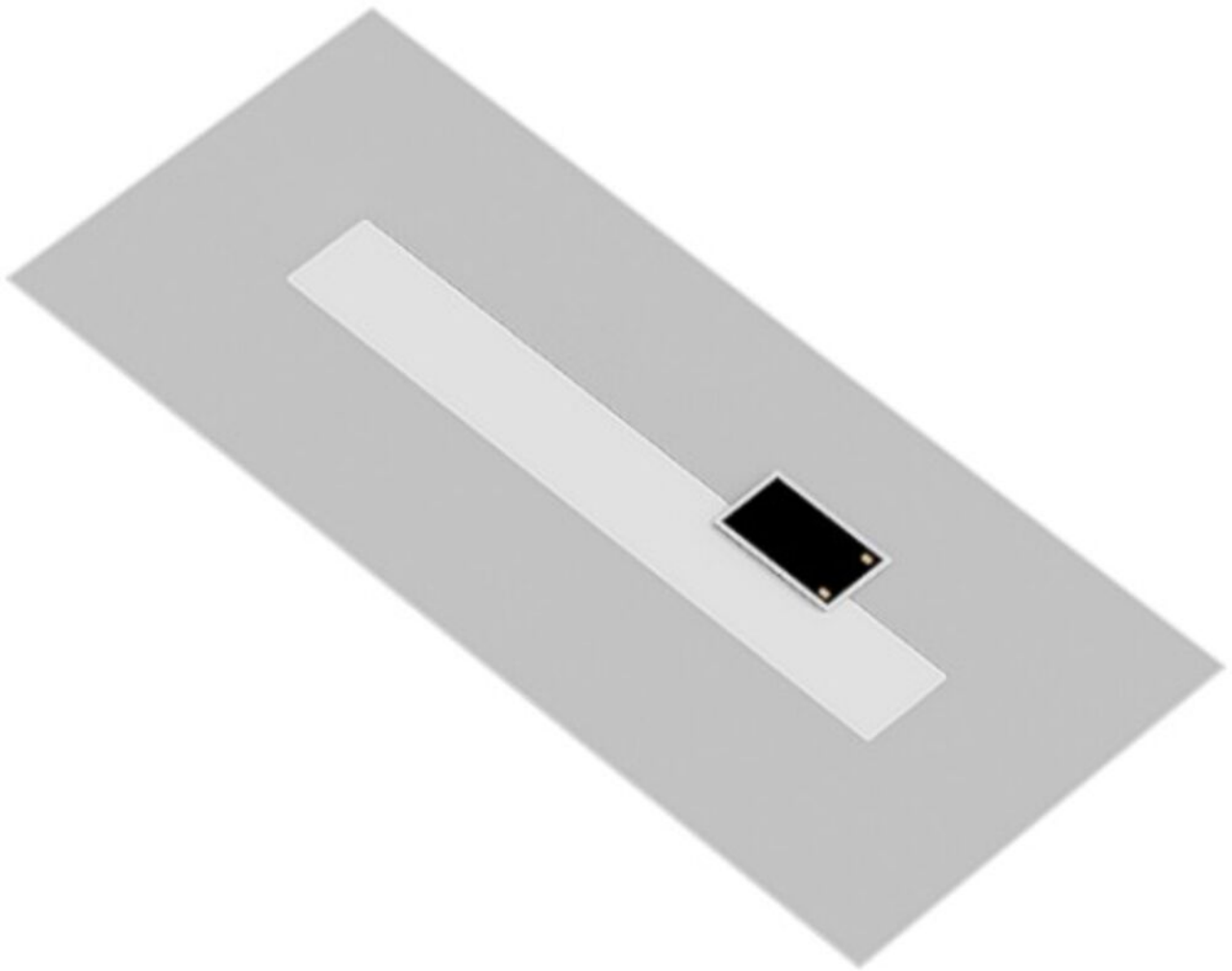

Kadastrale kaart

Kadastrale kaart

Uw referentie: Oosterhof 4



<p>12345 25</p> <p>Deze kaart is noordgericht</p> <p>Perceelnummer</p> <p>Huisnummer</p> <p>— Vastgestelde kadastrale grens</p> <p>— Voorlopige kadastrale grens</p> <p>— Administratieve kadastrale grens</p> <p>— Bebouwing</p> <p>Voor een eensluitend uittreksel, geleverd op 11 februari 2026 De bewaarder van het kadaster en de openbare registers</p>	<p>Schaal 1: 500</p> <p>Kadastrale gemeente Geldermalsen</p> <p>Sectie N</p> <p>Perceel 1810</p> <p>Aan dit uittreksel kunnen geen betrouwbare maten worden ontleend. De Dienst voor het kadaster en de openbare registers behoudt zich de intellectuele eigendomsrechten voor, waaronder het auteursrecht en het databankenrecht.</p>	<p>kadaster</p> 
---	--	---

Lijst van zaken

	Blijft achter	Gaat mee	Ter overname	N.V.T.
Woning - Interieur				
(Voorzet) openhaard met toebehoren				X
Allesbrander				X
Houtkachel				X
(Gas)kachels				X
Designradiator(en)	X			
Radiatorafwerking				X
Verlichting, te weten				
- inbouwspots/dimmers	X			
- opbouwspots/armaturen/lampen/dimmers		X		
- losse (hang)lampen		X		
-				X
-				X
(Losse)kasten, legplanken, te weten				
- Maatwerkkasten Bottesteyn slaapkamers en berging (keuken)	X			
-				X
Raamdecoratie/zonwering binnen, te weten				
- gordijnrails	X			
- gordijnen	X			
- overgordijnen	X			
- vitrages	X			
- rolgordijnen	X			
- lamellen				X
- jaloezieën	X			
- (losse) horren/rolhorren	X			
-				X
-				X
Vloerdecoratie, te weten				
- vloerbedekking	X			
- parketvloer				X
- houten vloer(delen)				X
- laminaat				X

Lijst van zaken

	Blijft achter	Gaat mee	Ter overname	N.V.T.
- plavuizen	X			
- Traploper	X			
-				X
Overig, te weten				
- spiegelwanden	X			
- schilderij ophangstelsel				X
- Elektrische haard en zwevend televisiemeubel	X			
-				X
-				X
-				X
Woning - Keuken				
Keukenblok (met bovenkasten)	X			
Keuken (inbouw)apparatuur, te weten				
- kookplaat	X			
- (gas)fornuis				X
- afzuigkap	X			
- magnetron				X
- oven				X
- combi-oven/combimagnetron	X			
- koelkast	X			
- vriezer	X			
- koel-vriescombinatie				X
- vaatwasser	X			
- Quooker	X			
- koffiezetapparaat	X			
- stoomoven	X			
- Warmhoudlade	X			
Keukenaccessoires, te weten				
- Losse koelkasten en diepvries in berging		X		
-				X
-				X
-				X

Lijst van zaken

	Blijft achter	Gaat mee	Ter overname	N.V.T.
-				X
-				X
-				X
-				X
Woning - Sanitair/sauna				
Sauna met toebehoren				X
				X
				X
Toilet met de volgende toebehoren				
- toilet	X			
- toiletrolhouder	X			
- toiletborstel(houder)	X			
- fontein	X			
-				X
-				X
Badkamer met de volgende toebehoren				
- ligbad				X
- jacuzzi/whirlpool				X
- douche (cabine/scherm)	X			
- stoomdouche (cabine)				X
- wastafel	X			
- wastafelmeubel	X			
- planchet				X
- toiletkast	X			
- toilet				X
- toiletrolhouder				X
- toiletborstel(houder)				X
-				X
-				X
Woning - Exterieur/installaties/veiligheid/energiebesparing				
Schotel/antenne				X

Lijst van zaken

	Blijft achter	Gaat mee	Ter overname	N.V.T.
Brievenbus	X			
Kluis		X		
(Voordeur)bel	X			
Alarminstallatie	X			
(Veiligheids)sloten en overige inbraakpreventie	X			
Rookmelders	X			
(Klok)thermostaat	X			
Airconditioning				X
Screens	X			
Rolluiken				X
Zonwering buiten	X			
Telefoonaansluiting/internetaansluiting	X			
Veiligheidsschakelaar wasautomaat	X			
Waterslot wasautomaat				X
Zonnepanelen	X			
Oplaadpunt elektrische auto				X
				X
				X
				X
				X
				X
				X
Warmwatervoorziening, te weten				
- CV-installatie				X
- boiler	X			
- geiser				X
- Warmtepomp complete installatie	X			
-				X
-				X
Isolatievoorzieningen (voorzetramen/radiatorfolie etc.), te weten				
-				X
-				X
Tuin - Inrichting				

Lijst van zaken

	Blijft achter	Gaat mee	Ter overname	N.V.T.
Tuinaanleg/bestrating	X			
Beplanting	X			
robotmaaier	X			
Tuin - Verlichting/installaties				
Buitenverlichting	X			
Tijd- of schemerschakelaar/bewegingsmelder	X			
Lantaarn achtertuin en lampen voordeur		X		
Tuin - Bebouwing				
Tuinhuis/buitenberging	X			
Kasten/werkbank in tuinhuis/berging				X
(Broei)kas				X
Aluminium terrasoverkapping incl 2 screens	X			
				X
Tuin - Overig				
Overige tuin, te weten				
- (sier)hek	X			
- vlaggenmast(houder)				X
- automatisch beregeningsysteem	X			
-				X
Overig - Contracten				
CV: Nee				
Boiler: Nee				
Zonnepanelen: Nee				

NVM Vragenlijst

Vraag

Antwoord

Vraag	Antwoord
Bijzonderheden 1 A.	
Zijn er nadat u het perceel in eigendom hebt gekregen nog andere, eventuele aanvullende notariële of onderhandse akten opgesteld met betrekking tot het perceel?	Nee
Zo ja, welke?	
Bijzonderheden 1 B.	
Zijn er mondelinge of schriftelijke afspraken gemaakt over aangrenzende percelen? (Denk hierbij aan regelingen voor het gebruik van een poort, schuur, garage, tuin, overeenkomsten met meerdere burens, toezeggingen, erfafscheidingen.)	Nee
Zo ja, welke zijn dat?	
Bijzonderheden 1 C.	
Wijken de huidige terreinafscheidingen af van de kadastrale eigendomsgrenzen? (Denk hierbij ook aan strookjes grond van de gemeente die u in gebruik heeft, of grond van u die gebruikt wordt door de burens.)	Ja
Zo ja, waaruit bestaat die afwijking?	De erfafscheiding tussen Oosterhof 4 en 6 staat op eigen grond. (Reden hiervan is, dat huisnummer 6 pas meer dan een jaar later is gaan bouwen) Het hek en de struiken zijn eigendom van Oosterhof 4 De erfafscheiding tussen Oosterhof 4 en 2 staat echt op de erf afscheiding (het hek is door beide betaald)
Bijzonderheden 1 D.	
Is een gedeelte van de woning, schuur, garage of schutting gebouwd op grond van de burens of andersom?	Nee
Zo ja, graag nader toelichten:	
Bijzonderheden 1 E.	
Heeft u grond van derden in gebruik?	Nee
Zo ja, welke grond?	
Bijzonderheden 1 F.	
Rusten er 'bijzondere lasten en beperkingen' op de woning en/of het perceel? (Bijzondere lasten en beperkingen kunnen privaatrechtelijke beperkingen zijn zoals (lijdende) erfdienstbaarheden (bijvoorbeeld een recht van overpad), kwalitatieve verplichtingen, kettingbedingen, vruchtgebruik, voorkeursrecht (bijvoorbeeld een eerste recht van koop), opstalrecht, erfpacht, huurkoop. Het kan ook gaan om publiekrechtelijke beperkingen zoals een aanschrijving van de gemeente in het kader van een illegale verbouwing)	Nee
Zo ja, welke?	
Bijzonderheden 1 G.	
Is de Wet voorkeursrecht gemeenten van toepassing?	Nee

NVM Vragenlijst

Vraag

Antwoord

Vraag	Antwoord
Bijzonderheden 1 H.	
Is er een anti-speculatiebeding en/of zelfbewoningsplicht van toepassing op de woning?	Nee
Zo ja, hoe lang nog?	
Bijzonderheden 1 I.	
Is er sprake van een beschermd stads- of dorpsgezicht of loopt er een procedure tot aanwijzing daartoe?	Nee
Is er sprake van een gemeentelijk-, provinciaal-of rijksmonument of loopt er een procedure tot aanwijzing daartoe?	Nee
Is er volgens het bestemmingsplan sprake van een beeldbepalend of karakteristiek object?	Nee
Bijzonderheden 1 J.	
Is er sprake (geweest) van ruilverkaveling?	Nee
Zo ja, moet u hiervoor ruilverkavelingsrente betalen?	
Zo ja, hoeveel en voor hoe lang? Bedrag:	
Duur:	
Bijzonderheden 1 K.	
Is er sprake van onteigening?	Nee
Bijzonderheden 1 L.	
Is de woning of de grond geheel of gedeeltelijk verhuurd of bij anderen in gebruik?	Nee
Zo ja: Is er een huurcontract/ gebruiksovereenkomst?	
Indien er geen contract of overeenkomst is, beschrijf hieronder wat (mondeling) met de huurder/ gebruiker is afgesproken:	
Welk gedeelte is verhuurd/ in gebruik gegeven?	
Welke delen vallen onder gezamenlijk gebruik?	
Welke zaken zijn van de huurder en mag hij verwijderen bij ontruiming? (Bijvoorbeeld geiser, keuken, lampen.)	
Heeft de huurder een waarborgsom gestort?	
Zo ja, hoeveel?	
Heeft u nog andere afspraken met de huurders gemaakt?	
Zo ja, welke?	
Bijzonderheden 1 M.	
Is er over de woning een geschil/procedures gaande, al dan niet bij de rechter, huurcommissie of een andere instantie?(bijvoorbeeld onteigening/kwesties met burens, zoals erfdiensbaarheden, recht van overpad, erfafscheidingen e.d.)	Nee

NVM Vragenlijst

Vraag

Antwoord

Zo ja, welke is/zijn dat?	
Bijzonderheden 1 N.	
Is er bezwaar gemaakt tegen de waardebeschikking WOZ?	Nee
Zo ja, toelichting:	
Bijzonderheden 1 O.	
Zijn er door de overheid of nutsbedrijven verbeteringen of herstellingen voorgeschreven of aangekondigd die nog niet naar behoren zijn uitgevoerd?	Nee
Zo ja, welke?	
Bijzonderheden 1 P.	
Zijn er in het verleden subsidies of premies verstrekt die bij verkoop van de woning voor een deel kunnen worden teruggevorderd?	Nee
Zo ja, welke?	
Bijzonderheden 1 Q.	
Is de woning onbewoonbaar verklaard of in het verleden ooit onbewoonbaar verklaard geweest?	Nee
Zo ja, waarom?	
Bijzonderheden 1 R.	
Is er bij verkoop sprake van een omzetbelastingheffing? (Bijvoorbeeld omdat het een voormalig bedrijfsonroerendgoed is, of een woning met praktijkgedeelte, of omdat u pas ingrijpend verbouwd hebt.)	Nee
Zo ja, waarom?	
Bijzonderheden 1 S.	
Hoe gebruikt u de woning nu? (Bijvoorbeeld woning, praktijk, winkel, opslag)	Als woonhuis
Is dat gebruik volgens de gemeente toegestaan?	Ja
Zo nee, heeft de gemeente dit strijdige gebruik wel eens bij u aangekaart?	
Hoe heeft de gemeente dit strijdige gebruik bij u aangekaart?	
Gevels 2 A.	
Is er sprake (geweest) van vochtdoorslag of aanhoudend vochtige plekken op de gevels?	Nee
Zo ja, waar?	
Gevels 2 B.	

NVM Vragenlijst

Vraag

Antwoord

Zijn er (gerepareerde) scheuren/beschadigingen in/aan de gevels aanwezig?	Nee
Zo ja, waar?	
Gevels 2 C.	
Zijn de gevels tijdens de bouw geïsoleerd?	Ja
Zo nee, zijn de gevels daarna (deels) geïsoleerd?	
Zo ja, wanneer heeft de isolatie van de gevels plaatsgevonden en met welk isolatiemateriaal?	
Heeft u een certificaat of bewijs van het na-isoleren?	
Is er sprake van volledige isolatie?	Ja
Zo nee, welke delen van de gevels zijn er niet geïsoleerd?	
Gevels 2 D.	
Zijn de gevels ooit gereinigd?	Nee
Zo ja, volgens welke methode en wanneer?	
Dak(en) 3 A.	
Hoe oud zijn de daken ongeveer? Platte daken:	Het huis is nieuw gebouwd en in 2019 opgeleverd. De daken zijn van die periode
Overige daken:	Zie vorige.
Dak(en) 3 B.	
Heeft u last van daklekkages (gehad)?	Nee
Zo ja, waar?	
Dak(en) 3 C.	
Zijn er in het verleden gebreken geconstateerd aan de dakconstructie zoals scheve, doorbuigende, krakende, beschadigde en/of aangetaste dakdelen?	Nee
Zo ja, waar?	
Dak(en) 3 D.	
Heeft u het dak al eens (gedeeltelijk) laten vernieuwen c.q. laten repareren?	Nee
Zo ja, welk (gedeelte van het) dak en waarom?	
Dak(en) 3 E.	
Is het dak tijdens de bouw geïsoleerd? Platte daken:	Ja
Overige daken:	Ja

NVM Vragenlijst

Vraag

Antwoord

Zo nee, is het dak daarna geïsoleerd? Platte daken:	
Overige daken:	
Zo ja, wanneer heeft de isolatie plaatsgevonden en met welk isolatiemateriaal?	Alles is tijdens de nieuwbouw gerealiseerd.
Heeft u een certificaat of bewijs van het na-isoleren?	Nee
Is er sprake van volledige isolatie? Platte daken:	Ja
Overige daken:	Ja
Zo nee, welke delen zijn er niet geïsoleerd?	
Dak(en) 3 F.	
Zijn de regenwaterafvoeren lek of verstopt?	Nee
Zo ja, toelichting:	
Dak(en) 3 G.	
Zijn de dakgoten lek of verstopt?	Nee
Zo ja, toelichting:	
Kozijnen, ramen en deuren 4 A.	
Van welk materiaal zijn de buitenkozijnen gemaakt? (bijvoorbeeld hout, kunststof of aluminium of een andersoortig materiaal)	HardHout boeidelen zijn meranti
Kozijnen, ramen en deuren 4 B.	
Wanneer zijn de buitenkozijnen, ramen en deuren voor het laatst geschilderd?	Huis bij oplevering in 2019. De dakkapellen zijn in oktober 2025 geschilderd
Is dit gebeurd door een erkend schildersbedrijf?	Ja
Zo ja, door wie?	van der Borg schilders uit Tiel
Kozijnen, ramen en deuren 4 C.	
Functioneren alle scharnieren en sloten?	Ja
Zo nee, toelichting:	
Kozijnen, ramen en deuren 4 D.	
Zijn voor alle afsluitbare deuren, ramen etc. sleutels aanwezig?	Ja
Zo nee, voor welke deuren, ramen etc. niet?	
Kozijnen, ramen en deuren 4 E.	
Is er sprake van isolerende beglazing?	Ja

NVM Vragenlijst

Vraag

Antwoord

Zo ja, welk type glas?
(bijvoorbeeld HR, HR+, HR++ of HR+++; zie de glassponning waarin doorgaans staat vermeld welke type glas er is geplaatst)

In de sponning staat
853902/13 unistar*top* 15
28.2.,2019 jrb ce em 1279
hebo

Het is HR++ isolatieglas
(dubbelglas met low-E coating
en argonvulling), type UniStar
Top (of UniStar TOP /
UNIGLAS TOP-serie),
geproduceerd in februari 2019
door of voor HEBO Kozijnen.
Dit is een standaard
energiezuinig dubbelglas dat
in 2019 vaak werd toegepast
in nieuwbouw of renovatie in
Nederland voor goede
thermische isolatie (beter dan
oud dubbelglas zonder
coating).

Is er sprake van isolerende beglazing in de gehele woning?

Ja

Zo nee, welke ramen zijn niet geïsoleerd?

Kozijnen, ramen en deuren 4 F.

Is er bij de isolerende beglazing sprake van condensvorming tussen het glas?
(Denk aan lekkende ruiten.)

Nee

Zo ja, waar?

Vloeren, plafonds en wanden 5 A.

Is er sprake (geweest) van vochtdoorslag of optrekkend vocht op de vloeren, plafonds en/of wanden?

Nee

Zo ja, waar?

Vloeren, plafonds en wanden 5 B.

Is er sprake (geweest) van schimmelvorming op de vloeren, plafonds en/of wanden?

Nee

Zo ja, waar?

Vloeren, plafonds en wanden 5 C.

Zijn er (gerepareerde) of (verborgen) scheuren en/of beschadigingen in/aan vloeren, plafonds en/of wanden aanwezig?

Nee

Zo ja, waar?

Vloeren, plafonds en wanden 5 D.

Hebben zich in het verleden problemen voorgedaan met de afwerkingen? (Bijvoorbeeld loszittend tegelwerk, loslatend behang of spuitwerk, holklinkend of loszittend stucwerk, etc.)

Nee

Zo ja, waar?

Vloeren, plafonds en wanden 5 E.

NVM Vragenlijst

Vraag

Antwoord

Is er sprake (geweest) van gebreken aan de vloerconstructie, zoals scheve, doorbuigende, krakende, beschadigde en/of aangetaste vloerdelen?

Zo ja, waar?

Vloeren, plafonds en wanden 5 F.

Is er sprake van vloerisolatie?

Zo ja, wanneer heeft de isolatie van de vloer plaatsgevonden en met welk isolatiemateriaal?

Heeft u een certificaat of bewijs van het na-isoleren?

Is er sprake van volledige isolatie?

Zo nee, welke delen zijn er niet geïsoleerd?

Fundering, kruipruimte en kelder 6 A.

Is er sprake (geweest) van gebreken aan de fundering?

Zo ja, waar?

Fundering, kruipruimte en kelder 6 B.

Is de kruipruimte toegankelijk?

Is de kruipruimte droog?

Zo nee of meestal, toelichting:

Fundering, kruipruimte en kelder 6 C.

Is er sprake van vochtdoorslag door de kelderwand?

Zo ja of soms, toelichting:

Fundering, kruipruimte en kelder 6 D.

Is de grondwaterstand in de afgelopen jaren waarneembaar gewijzigd of is er sprake van wateroverlast geweest?

Zo ja, heeft dit tot problemen geleid in de vorm van water in de kruipruimte c.q. kelder?

Zo nee, tot wat voor andere problemen heeft dit geleid?

Installaties 7 A.

Ja

De begane grondvloer bestaat uit geïsoleerde kanaalplaten met een dikte van 265 mm (EBM) aan de onderzijde is isolatie aangebracht. Vanuit kruipruimte te zien. Is gebeurd tijdens de bouw

Nee

Ja

Nee

Ja

Ja

Nee

Nee

NVM Vragenlijst

Vraag

Antwoord

Wat voor warmte-installatie(s) is/zijn er aanwezig in de woning? (bijvoorbeeld cv-installatie, WTW-systeem, WKO-systeem, (hybride) warmtepomp, airconditioning, zonneboiler, elektrische boiler, pelletkachel dan wel een andere installatie)	Warmtepomp All-Elektric Lucht/ water warmtepomp van Daikin en wtw systeem Boiler van 300 liter. Vloerverwarming door gehele woning ook bovenverdieping. Op de slaapkamers bovenverdieping en op berging is elektrische verwarming mogelijk (standaard aanwezig)
Is/zijn de installatie(s) eigendom?	Ja
Zo nee, toelichting: (bijvoorbeeld de installatie(s) is/ zijn gehuurd of geleased. Tevens huur-/leaseprijs vermelden)	
Merk van de installatie(s):	Daikin
Type(nummer) van de installatie(s):	geen idee
Installatiedatum van de installatie(s):	Is tijdens de bouw geïnstalleerd. Hulstflier was de instalateur van Groothuisbouw (alle electra , verwarming, loodgieterswerk, alarm en netwerkaansluitingen) augustus 2019 opgeleverd. Er zit ook een boshuis systeem voor waterontharding. Poort is geplaatst door DJS hekwerken en word jaarlijks onderhouden. laatste onderhoud nov 2025
Op welke datum is/zijn deze installatie(s) voor het laatst onderhouden?	Warmtepomp onderhouden door WIMA uit Kapel-Avezaath. 13-2-2026 onderhoud geweest. Boshuis is 24 februari 2026 onderhouden. DJS hekwerken jaarlijks laatste onderhoud nov 2025 Alarmsysteem van ksenia geïnstalleerd tijdens de bouw installateur HulstFlier aangesloten op alarmcentrale MPL
Is het onderhoud uitgevoerd door een erkend bedrijf?	Ja
Zo ja, door wie?	zie boven.
Installaties 7 B.	
Zijn er de afgelopen tijd zaken opgevallen ten aanzien van de installatie(s)? (bijvoorbeeld de cv-installatie moet meer dan 1 keer per jaar bijgevuld worden of de installatie functioneert niet goed)	Nee
Zo ja, wat is u opgevallen?	
Installaties 7 C.	
Zijn er radiatoren die niet warm worden?	Nee

NVM Vragenlijst

Vraag

Antwoord

Zo ja, welke?	
Installaties 7 D.	
Zijn er radiatoren of (water)leidingen die lekken?	Nee
Zo ja, waar en welke?	
Installaties 7 E.	
Zijn er radiatoren of (water)leidingen die ooit zijn bevroren?	Nee
Zo ja, waar?	
Installaties 7 F.	
Heeft u vloerverwarming in de woning?	Ja
Zo ja, betreft dit elektrische vloerverwarming, vloerverwarming met warm water of anders? Elektrisch:	Ja
warm water:	Ja
overig, namelijk	nvt
Waar bevindt zich de elektrische vloerverwarming?	nvt
Waar bevindt zich de vloerverwarming met warm water?	door hele huis.
Waar bevindt zich de overige vloerverwarming?	nvt
Installaties 7 G.	
Zijn er vertrekken die niet (goed) warm worden?	Nee
Zo ja, welke?	
Installaties 7 H.	
Heeft de woning zonnepanelen die uw eigendom zijn?	Ja
Heeft de woning zonnepanelen die worden gehuurd of geleased?	Nee
Kan het huurcontract/ leasecontract worden overgenomen door koper? Zo ja, dan overnamecontract opvragen.	
Hoeveel zonnepanelen zijn er aanwezig? Aantal:	14
Zo ja, blijven de zonnepanelen achter?	Ja
Wat is de capaciteit van één zonnepaneel? (De capaciteit van zonnepanelen wordt uitgedrukt in Wattpiek (Wp). Bijvoorbeeld één zonnepaneel levert 390 Wp.	320 Wp in totaal 4480 Wp aangesloten op Envoy-S voor monitoring. Alle panelen zijn voorzien van een Enphase micro-omvormer.
Functioneren alle zonnepanelen?	Ja
Wat is het merk/ type van de zonnepanelen?	niet bekend

NVM Vragenlijst

Vraag

Antwoord

Maakt u gebruik van een app om de opbrengst van de zonnepanelen te bekijken?	Ja
Zo ja, welke?	Enlighten
In welk jaar zijn de zonnepanelen geplaatst en door wie? Jaar:	tijdens de bouw in 2019
Installateur:	via Groothuisbouw door Slim Solar Systems BV uit Nunspeet. Marconiweg 18z 085 2082305
Is de btw over het aankoopbedrag teruggevraagd van de belastingdienst?	Ja
Hoeveel stroom heeft u het afgelopen jaar opgewekt? Jaar:	In 2025 is er 4633Kwh opgewekt
Aantal kWh:	verbruik 9518 kwh waarvan 2404 KWh teruggeleverd
Hoe lang zit er nog fabrieksgarantie op de zonnepanelen?	Nee
Zijn de zonnepanelen aangeschaft met subsidie?	Nee
Zo ja, moet de subsidie worden terugbetaald?	
Zo ja, welk bedrag moet worden terugbetaald?	
Installaties 7 I.	
In welk jaar zijn voor het laatst de aanwezige schoorsteenkanalen/rookgasafvoeren geveegd/gereinigd?	nvt
Installaties 7 J.	
Wanneer heeft u de aanwezige schoorsteenkanalen voor het laatst gebruikt?	schoorstenen zijn voor de sier. er zit een elektrische haard in
Is de trek van aanwezige schoorsteenkanalen goed?	Niet bekend
Installaties 7 K.	
Zijn er onderdelen van de elektrische installatie vernieuwd? (onder de elektrische installatie wordt verstaan alle elektra leidingen/ schakelaars stopcontacten, meterkast e.d.)	Nee
Zo ja, wanneer en welke onderdelen?	alles tijds de bouw aangelegd. 3 fasen aanwezig ivm warmtepomp
Zijn er gebreken aan de elektrische installatie?	Nee
Zo ja, welke?	
Installaties 7 L.	
Is er een laadpaal aanwezig voor een elektrische auto?	Nee
Zo ja, waar bevindt deze zich?	
Blijft deze achter?	

NVM Vragenlijst

Vraag

Antwoord

Vraag	Antwoord
Installaties 7 M.	
Is er mechanische ventilatie of een soortgelijk systeem aanwezig?	Ja
Zo ja, functioneert dit systeem naar behoren?	Ja
Zo nee, toelichting:	
Wanneer is dit systeem voor het laatst onderhouden?	Tijdens controle WIMA warmtepomp 13 februari 2026
Hoe oud is dit systeem ongeveer?	augustus 2019 opgeleverd
Installaties 7 N.	
Is er een domoticasysteem of een soortgelijk systeem aanwezig? (Een domoticasysteem bedient de verwarming, verlichting, verwarming, audio, ventilatie e.d. automatisch)	Nee
Zo ja, functioneert dit systeem naar behoren?	
Zo nee, toelichting:	
Hoe oud is dit systeem ongeveer?	
Installaties 7 O.	
Zijn er rookmelders op iedere verdieping aanwezig?	Ja
Zo ja, hoe oud zijn de rookmelders ongeveer?	Tijdens de bouw aangelegd. Het is een gecombineerd rook brandalarm die is aangesloten op de alarmcentrale
Sanitair, riolering en keuken 8 A.	
Zijn er beschadigingen aan wastafels, douche, bad, toiletten, gootstenen en kranen?	Nee
Zo ja, welke?	
Sanitair, riolering en keuken 8 B.	
Hoe oud is de badkamer ongeveer?	Tijdens de bouw aangelegd augustus 2019
Sanitair, riolering en keuken 8 C.	
Lopen de afvoeren van wastafels, douche, bad, toiletten, gootstenen en kranen goed door?	Ja
Zo nee, welke niet?	
Sanitair, riolering en keuken 8 D.	
Is de woning aangesloten op het gemeentelijke riool?	Ja
Sanitair, riolering en keuken 8 E.	

NVM Vragenlijst

Vraag

Antwoord

Zijn er gebreken (geweest) aan de riolering, zoals breuken, stankoverlast, lekkages, etc.? Zo ja, welke?	Nee
Sanitair, riolering en keuken 8 F.	
Is er een andere voorziening, zoals een septictank, beerput of dergelijk aanwezig? Zo ja, wat is er aanwezig en hoe dient dit te worden onderhouden?	Nee
Sanitair, riolering en keuken 8 G.	
Van welk jaar dateert de keukenopstelling ongeveer?	Augustus 2019
Sanitair, riolering en keuken 8 H.	
Van welk jaar dateert de inbouwapparatuur ongeveer?	Augustus 2019 Alle keukenapparatuur is van het Merk Miele Koffiemachine is in december 2025 volledig gerepareerd (kosten 700 euro)
Functioneert alle inbouwapparatuur? Zo nee, welk inbouwapparaat functioneert niet?	Ja
Sanitair, riolering en keuken 8 I.	
Heeft u een kokend water kraan? (bijvoorbeeld een Quooker kraan of een soortgelijke kraan) Zo ja, functioneert deze kraan naar behoren en hoe oud is deze kraan ongeveer?	Ja Het is een Quooker Cube met CO2 patronen,, Laatste gebruiken wij niet. Zo nu en dan moet je het systeem een keer resetten. Stroom eraf en stroom erop
Diversen 9 A.	
Wat is het bouwjaar van de woning?	Augustus 2019. Woning hebben wij laten bouwen door Groothuisbouw uit Emmeloord en staat bekend onder contractnummer 2131
Diversen 9 B.	
Zijn er asbesthoudende materialen in/op de woning/ bijgebouw(en) aanwezig? (bijvoorbeeld asbest zeil, een asbestplaat die onder en/of achter de CV ketel is geplaatst, asbesthoudend isolatiemateriaal om de verwarmingsbuis, asbesthoudend koord bij oude cv-ketels/gaskachels, asbestgolfplaten e.d.) Zo ja, welke en waar?	Nee
Diversen 9 C.	

NVM Vragenlijst

Vraag

Antwoord

Blijft er in de woning zeil achter, al dan niet vastgelijmd, dat is aangeschaft tussen 1955 en 1982?	Nee
Diversen 9 D.	
Is er sprake van loden leidingen in de woning?	Nee
Zo ja, waar?	
Diversen 9 E.	
Is er een Japanse duizendknoop aanwezig in de tuin? (Een Japanse duizendknoop is een exotische plant, welke moeilijk te verwijderen is. De sterke wortelstokken en stengels van de Japanse duizendknoop zijn in staat om schade te veroorzaken aan gebouwen, leidingen en wegen)	Nee
Diversen 9 F.	
Is er in puin/asbest afval in de grond/tuin aanwezig?	Nee
Diversen 9 G.	
Heeft u elders lekkages gehad? (dus los van het dak/ sanitair/ riolering)	Nee
Diversen 9 H.	
Is de grond verontreinigd?	Nee
Zo ja, is er een onderzoeksrapport?	
Zo ja, heeft de gemeente/provincie een onderzoeks- of saneringsbevel opgelegd?	
Diversen 9 I.	
Is er een olietank aanwezig of aanwezig geweest?	Nee
Zo ja, is deze gesaneerd/verwijderd?	
Als deze is gesaneerd, waar is de olietank op het perceel gesitueerd?	
Is er een Kiwa-certificaat aanwezig?	Ja
Diversen 9 J.	
Is er sprake van overlast door ongedierte in of (rond)om de woning? (Denk aan muizen, ratten, kakkerlakken, etc.)	Nee
Zo ja, waar?	
Diversen 9 K.	
Is de woning aangetast door houtworm, boktor, ander ongedierte of zwam?	Nee
Zo ja, waar?	

NVM Vragenlijst

Vraag

Antwoord

Zo ja, is deze aantasting al eens behandeld?	
Zo ja, wanneer?	
Zo ja, door welk bedrijf?	
Diversen 9 L.	
Is er sprake van chlorideschade (betonrot)? (Betonrot komt vooral voor in kruipruimtes van woningen gebouwd tussen 1965 en 1981 die voorzien zijn van betonnen vloerelementen van het merk Kwaaitaal of Manta. Ook andere beton- elementen - bijvoorbeeld balkons - kunnen aangetast zijn)	Nee
Zo ja, waar?	
Diversen 9 M.	
Hebben er verbouwingen en/of aanbouwingen plaatsgevonden in en/of om de woning?	Nee
Zo ja, welke ver-/aangebouwingen?	
Zo ja, in welk jaartal?	
Zo ja, door welk bedrijf zijn deze uitgevoerd?	
Diversen 9 N.	
Zijn er verbouwingen of uitbreidingen uitgevoerd zonder omgevingsvergunning (voorheen bouwvergunning)?	Nee
Zo ja, welke?	
Diversen 9 O.	
Is er sprake van glasvezel internet?	Ja
Diversen 9 P.	
Bent u in het bezit van een definitief energieprestatiecertificaat/energielabel?	Nee
Zo ja, welke label?	
Vaste lasten 10 A.	
Hoeveel betaalde u voor de laatste aanslag onroerendezaakbelasting?	837
Belastingjaar?	2026
Vaste lasten 10 B.	
Wat is de WOZ-waarde?	895000
Peiljaar?	01-01-2025
Vaste lasten 10 C.	

NVM Vragenlijst

Vraag

Antwoord

Hoeveel betaalde u voor de laatste aanslag waterschapslasten?	1645
Belastingjaar?	2026 Ter verduidelijking, op 24-02-2026 de BSR aanslag ontvangen. WOZ waarde met peildatum op 01-01-2025 is 895.000 euro. De BSR is euro 2485,00 voor 2026 en bestaat uit Ontroerendgoed € 837,72 Rioolheffing €542,00 Afstofstoffenheffing € 375,47 Watersysteemheffing € 147,39 en Zuiveringsheffing € 228,84
Vaste lasten 10 D.	
Hoeveel betaalde u voor de laatste aanslag gemeentelijke belastingen? (zoals rioolheffing en afvalstoffenheffing e.d.)	2482
Belastingjaar?	Zie uitleg hiervoor
Vaste lasten 10 E.	
Welke voorschotbedragen betaalt u maandelijks aan de nutsbedrijven? Gas:	0
Elektra:	300
Water:	60
Stadsverwarming:	0
Anders:	nvt
Te weten:	0
Wat is uw jaarverbruik voor gas/ elektriciteit en water? Gas (m ³):	nvt
Elektriciteit hoog (kWh):	nvt
Elektriciteit laag (kWh):	nvt
Elektriciteit totaal (kWh):	9500
Water (m ³):	216
Stadsverwarming (GJ):	0
Anders:	nvt
Met hoeveel bewoners bewoonde u de woning? Aantal:	4
Vaste lasten 10 F.	
Zijn er lease- en/of huurkoopcontracten? (Bijvoorbeeld keuken, kozijnen, cv-ketel, etc.)	Nee
Zo ja, welke?	
Zijn deze contracten overdraagbaar op de koper? Let op! Veel lease- en huurkoopcontracten zijn niet langer overdraagbaar op een koper. Neem hiervoor contact op met de betreffende leverancier.	
Hoe lang lopen de contracten nog en wat is de eventuele afkoopsom? Afkoopsom:	

NVM Vragenlijst

Vraag

Antwoord

Vraag	Antwoord
Duur:	
Vaste lasten 10 G.	
Als er sprake is van erfpacht of opstalrecht hoe hoog is dan de canon per jaar?	0
Heeft u alle canons betaald?	N.v.t
Is de canon afgekocht?	N.v.t
Zo ja, tot wanneer?	
Vaste lasten 10 H.	
Heeft u alle gemeentelijke belastingen die u verschuldigd bent al betaald?	Ja
Zijn er variabele bedragen voor gemeenschappelijke poorten, inritten of terreinen?	Nee
Zo ja, hoe hoog en waarvoor?	
Vaste lasten 10 I.	
Heeft u, om in de straat te parkeren, een parkeervergunning nodig?	Nee
Hoeveel parkeervergunningen kunnen er maximaal worden aangevraagd?	
Wat zijn de kosten voor deze parkeervergunning(en) per jaar?	
Garanties 11 A.	
Zijn er lopende onderhoudscontracten en/of garantieregelingen overdraagbaar aan de koper? (Zoals dakbedekking, cv-installatie, dubbele beglazing, etc.)	Ja
Zo ja, welke?	Overdraagbaar in de zin van, wij kunnen u de gegevens van de onderhoudsleveranciers overhandigen zodat u met ze afspraken kunt maken. Wij zeggen alle contracten op.
Nadere informatie 12 A.	
Overige zaken(Overige zaken die de koper naar uw mening moet weten)	nvt

Meteren-Plantage



VAN KESSEL
KROEZEN
makelaars taxateurs

Meteren is een dorp in de gemeente West Betuwe in de Nederlandse provincie Gelderland. Het dorp telt ongeveer 2.160 inwoners (2025).

De nieuwbouwwijk "de Plantage" is nog volop in ontwikkeling. De architectuur is geïnspireerd op historische stadjes langs de Linge. De ruim opgezette wijk heeft een dorps karakter. De kleine paadjes langs het water en door het groen nodigen uit tot een wandeling en er zijn diverse verschillende speeltuinen. Kindcentrum De Plantage met basisschool en kinderopvang ligt centraal in de wijk.

Net buiten de wijk ligt een grote supermarkt en ook het multifunctionele centrum De Pluk is dichtbij. In de Pluk zijn onder meer de bibliotheek, bioscoop, apotheek en diverse zorgaanbieders gevestigd. In Meteren zijn naast het dorps huis en de voetbalvereniging ook nog een basisschool, sportschool en enkele winkels te vinden. Het nabij gelegen Geldermalsen voorziet in vele andere voorzieningen, zoals sportclubs, winkels, voortgezet onderwijs en een treinstation.

Historie van Meteren

Vroeger stond er een kasteel in Meteren met de naam Huis Meteren. Huis Meteren werd in 1265 voor het eerst in historische bronnen genoemd. Het kasteel behoorde aan de familie Van Cuyck en later de familie Van Meteren.

In de periode 1766-1769 liet Albrecht Nicolaas van Aerssen Beyeren het kasteel Meteren afbreken om op de fundamenteën een herenhuis te bouwen. Ook dit huis is niet bewaard gebleven, maar het terrein is nog steeds als 'vierkant' herkenbaar in het landschap. Op deze plaats, aan de rand van De Plantage, is recent een belevingspark aangelegd dat de historie weer zichtbaar maakt.



1. Wanneer ben ik in onderhandeling?

U bent pas in onderhandeling met de verkopende partij als deze reageert op uw bod door:

- Een tegenbod te doen.
- Expliciet te melden dat jullie in onderhandeling zijn.

U bent dus nog niet in onderhandeling als de verkopende makelaar zegt dat hij uw bod met de verkoper zal bespreken.

2. Mag een verkoopmakelaar doorgaan met bezichtigingen als er al over een bod onderhandeld wordt?

Ja, dat mag. Een onderhandeling hoeft namelijk niet tot een verkoop te leiden. Bovendien zal de verkoper waarschijnlijk graag willen weten of er meer belangstelling is. Ook mag er met meerdere geïnteresseerde kopers tegelijkertijd onderhandeld worden. Een NVM-makelaar moet dit wel duidelijk aan alle partijen melden. Vaak zal de verkopende NVM-makelaar belangstellenden mededelen dat er al een bod ligt of dat er onderhandelingen gaande zijn. De NVM-makelaar doet geen mededelingen over de hoogte van de biedingen. Dit zou overbieden kunnen uitlokken.

3. Wanneer ik de vraagprijs bied, moet de verkoper de woning dan aan mij verkopen?

Nee, de verkoper is niet verplicht de woning dan aan u te verkopen. De Hoge Raad heeft bepaald dat de vraagprijs gezien moet worden als een uitnodiging tot het doen van een bod. Ook als u de vraagprijs biedt, kan de verkoper dus beslissen of hij uw bod wel of niet aanvaardt, of (via zijn makelaar) een tegenbod doet.

4. Kan de verkoper de vraagprijs van een woning tijdens de onderhandeling verhogen?

Ja, de verkoper kan besluiten de vraagprijs te verhogen of te verlagen. Daarnaast heeft u als potentiële koper ook het recht tijdens de onderhandelingen uw bod te verlagen. Zodra de verkopende partij een tegenbod doet, vervalt namelijk uw eerdere bod.

5. Mag een makelaar van de NVM tijdens de onderhandeling het systeem van verkoop wijzigen?

Ja, dat mag. Soms zijn er zo veel belangstellenden die de vraagprijs bieden of benaderen, dat het moeilijk te bepalen is wie de beste koper is. Op dat moment kan de verkoper - op advies van zijn makelaar - besluiten de biedingsprocedure te wijzigen in bijvoorbeeld een inschrijvingsprocedure. In deze procedure krijgen alle bidders een gelijke kans om een bod uit te brengen. De makelaar dient uiteraard eerst eventueel eerder gedane toezeggingen of afspraken na te komen, voordat de procedure veranderd wordt.

6. Mag een NVM-makelaar een onrealistisch hoge prijs vragen voor een woning?

De verkoper bepaalt in overleg met zijn NVM-makelaar welke prijs realistisch is voor de woning. De koper kan onderhandelen over de prijs, maar de verkoper beslist.

7. Als ik de eerste ben die belt voor een bezichtiging, als ik de eerste ben die de woning bezichtigt of als ik de eerste ben die een bod uitbrengt, moet de makelaar in deze gevallen ook het eerste met mij in onderhandeling gaan?

Op deze drie vragen is het antwoord nee. De verkopende makelaar bepaalt samen met de verkoper de verkoopprocedure. De verkopende makelaar heeft wel de verplichting u daarover te informeren. Het is verstandig als u serieus belangstelling heeft de makelaar te vragen wat uw positie is. Dat kan veel teleurstelling voorkomen. Doet de makelaar u een toezegging, dan dient hij deze na te komen.

8. Wat is een optie?

Het begrip 'optie' wordt op twee manieren gebruikt:

a) In juridische zin geeft een optie een partij (in dit geval de koper) de keuze om door een eenzijdige verklaring een koopovereenkomst met een andere partij (de verkoper) te sluiten. Beide partijen zijn het dan eens over de voorwaarden van de koop, maar de koper krijgt bijvoorbeeld nog een week bedenktijd. Bij de aankoop van een nieuwbouwwoning is zo'n optie gebruikelijk. Bij de aankoop van een bestaande woning niet.

b) Bij de aankoop van bestaande woningen wordt het begrip 'optie' eigenlijk ten onrechte gebruikt. 'Optie' heeft dan de betekenis van bepaalde afspraken die een verkopende NVM-makelaar maakt met een geïnteresseerde koper tijdens het onderhandelingsproces. Bijvoorbeeld de toezegging dat de koper een paar dagen bedenktijd krijgt voor het uitbrengen van een bod. De koper kan deze tijd gebruiken om beter inzicht te krijgen in zijn financiering of de gebruiksmogelijkheden van de woning.

De NVM-makelaar zal in deze periode bij andere geïnteresseerde partijen aangeven, dat op de woning een optie rust. Een optie kunt u niet eisen. De verkoper beslist in overleg met de NVM-makelaar of dergelijke opties worden gegeven.

9. Wanneer komt de koop tot stand?

Als de verkoper en koper het mondeling eens worden over de voor hen belangrijkste zaken bij de koop (dat zijn meestal de prijs, opleveringsdatum en de ontbindende voorwaarden), is er een koop. De verkopende makelaar legt deze koop vast in een koopakte. Daarin moet staan wat de partijen mondeling hebben afgesproken. Meestal wordt er nog een aantal afspraken vastgelegd in de koopakte. Denk hierbij bijvoorbeeld aan de boeteclausule. Dergelijke aanvullende afspraken gelden pas zodra de koopakte door beide partijen is getekend of van tevoren mondeling akkoord is bevonden. Een ontbindende voorwaarde is overigens een belangrijk onderwerp. Hierover moeten de partijen het eens zijn voor de mondelinge koop. Let op: u krijgt als koper niet automatisch een ontbindende voorwaarde voor de financiering. Bij uw bod moet u melden dat dit "onder voorbehoud financiering" is. De koop wordt overigens pas definitief nadat de koopovereenkomst zowel door verkoper als koper getekend is en de drie dagen bedenktijd voor koper zijn verstreken.

10. Valt de makelaarscourtage onder de 'kosten koper'?

Nee, deze courtage zit er niet in. Onder 'kosten koper' vallen:

- a) Overdrachtsbelasting.
- b) Notariskosten, onder andere voor het opmaken van de leveringsakte en het inschrijven ervan in het Kadaster.

Naast bovengenoemde kosten kunnen er notariskosten zijn voor het opmaken en inschrijven van de hypotheekakte. Indien de koper een aankoopmakelaar heeft ingeschakeld, dan komt de courtage voor deze aankoopmakelaar voor rekening van de koper. Deze worden over het algemeen verrekend via de eindafrekening die de notaris opmaakt. De kosten van de verkopende makelaar zijn voor rekening van de verkoper.

11. Wat is een waarborgsom of bankgarantie?

In Nederland is het gebruikelijk om een waarborgsom of bankgarantie op te nemen in de koopakte. Dit is een zekerheid voor de verkoper. Indien er overeenstemming wordt bereikt over verkoop van de woning zal in de koopakte een verplichting voor de koper worden opgenomen voor het stellen van een bankgarantie of waarborgsom.

De hoogte van deze bankgarantie of waarborgsom is 10% van de koopsom. Deze zal in de regel uiterlijk 6 tot 7 weken na mondelinge overeenkomst bij de notaris beschikbaar moeten zijn.

12. Wat is een ouderdomsclausule?

In een ouderdomsclausule wordt de koper er in de koopovereenkomst op gewezen dat de woning een bepaalde leeftijd heeft en dat de eisen die aan de (bouw)kwaliteit van de woning gesteld mogen worden in het algemeen (aanzienlijk) lager liggen dan bij nieuwe woningen. Deze clausule zal worden opgenomen in de koopovereenkomst bij woningen ouder dan 20 jaar.



Van Kessel **Kroezen**
Makelaars - Taxateurs

Herman Kuijkstraat 62
4191 AL Geldermalsen

Varkensmarkt 3
4101 CK Culemborg
0345 - 52 25 22

info@vankesselkroezen.nl
www.vankesselkroezen.nl

Deze informatie is door ons met de nodige zorgvuldigheid samengesteld. Onzerzijds wordt echter geen enkele aansprakelijkheid aanvaard voor enige onvolledigheid, onjuistheid of anderszins, dan wel de gevolgen daarvan. Alle opgegeven maten en oppervlakten zijn indicatief.

Toelichtingsclausule NEN2580

De Meetinstructie is gebaseerd op de NEN2580.

De Meetinstructie is bedoeld om een meer eenduidige manier van meten toe te passen voor het geven van een indicatie van de gebruiksoppervlakte. De Meetinstructie sluit verschillen in meetuitkomsten niet volledig uit, door bijvoorbeeld interpretatieverschillen, afrondingen of beperkingen bij het uitvoeren van de meting.

Partners



Van Kessel & Van Gellicum
MAKELAARS - TAXATEURS

Geldermalsen



Van Kessel & Hypotheken
Tijd voor een frisse blik op hypotheeken

Geldermalsen - Culemborg