



**Prins Willem-Alexanderlaan 7, 2159 LK Kaag**

**Vraagprijs € 540.000,- kosten koper**

## Omschrijving

### Prins Willem-Alexanderlaan 7, 2159 LK Kaag

Welkom op Kaageiland – wonen waar elke dag voelt als vakantie

Op deze bijzondere plek staat een royaal en licht hoekhuis met vier slaapkamers, een vernieuwde keuken en badkamer én een ruime voor- en achtertuin. Kaageiland is een paradijs voor watersportliefhebbers: via de jachthavens, bootverhuur en de zeilschool vaart u zó de prachtige Kagerplassen op. Rust, ruimte en natuur komen hier samen, terwijl de Randstad verrassend dichtbij blijft.

Energiezuinig en toekomstbestendig

De woning heeft energielabel A en is grondig verduurzaamd: de begane grondvloer is geïsoleerd en voorzien van vloerverwarming, alle ramen zijn vervangen door HR++ glas (m.u.v. de dubbelglas zolderramen), de spouwmuren zijn gevuld met inblaaswol en het dak is geïsoleerd.

Met 12 zonnepanelen op het zuiden werd in 2025 maar liefst 5879 kWh opgewekt. De Intergas hybride warmtepomp (2025) en vernieuwde Cv-ketel (2022) zorgen voor een efficiënte en comfortabele verwarming.

Kaageiland

Wonen op Kaageiland betekent thuiskomen op twee niveaus: in uw huis én op het eiland zelf. Omringd door water, vogels en vergezichten heerst hier een ontspannen sfeer die zeldzaam is in de Randstad.

Er worden regelmatig activiteiten georganiseerd, zoals het Kaag Muziekfestival, de Running Dinner en de Kaageiland Obstacle Run. Daarnaast zijn er tennisbanen, een zeilschool, een mobiele buurtsuper, een vogelkijkpunt en een biologische boerderij waar u terecht kunt voor verse eieren, kaas en vlees. Ook vindt u diverse restaurants op het eiland. De pont brengt u 24/7 naar de overkant; met een vignet (€38,- per auto per jaar) rijdt u altijd vlot op en neer.

Bijzonderheden

- Unieke ligging op het groene en rustige Kaageiland
- Altijd bereikbaar per pont (24/7)
- Royaal hoekhuis
- Lichte living met gezellige houtkachel
- Vier slaapkamers
- Energielabel A
- In 2022 volledig vernieuwd met o.a. nieuwe keuken en nieuwe luxe badkamer
- Uitstekend geïsoleerd en voorzien van 12 zonnepanelen en hybride warmtepomp
- Woonoppervlakte ca. 112 m<sup>2</sup>
- Groot perceel van 180 m<sup>2</sup> eigen grond
- Centrale ligging in de Randstad met snelle verbinding naar de A44/A4
- Oplevering in overleg

## INDELING

Begane grond: via de entree stapt u binnen in een ruime, lichte hal met vernieuwde meterkast, trapkast en een modern toilet. De woonkamer heeft ramen aan drie zijden, waardoor het daglicht rijkelijk binnenvalt. Tijdens de verbouwing in 2022 is de muur tussen keuken en woonkamer verwijderd, waardoor een open en sfeervolle living is ontstaan. De comfortabele vloerverwarming en de ecodesign houtkachel zorgen voor warmte en gezelligheid. De keuken (2022) in L-opstelling is uitgevoerd met onder- en bovenkasten en diverse moderne inbouwapparatuur, te weten: inductiekookplaat, afzuigkap, Siemens Studioline oven, AEG vaatwasser, koel-vriescombinatie en een Grohe kokend waterkraan.

Eerste verdieping: overloop met drie slaapkamers, het tweede toilet en de luxe badkamer. De kamers aan de voorzijde beschikken over handige (inbouw)kasten en alle slaapkamers zijn voorzien van nieuwe radiatoren. De badkamer is in 2022 compleet vernieuwd en biedt een heerlijke plek om te ontspannen: een ruime inloopdouche met regendouche, een ligbad, verwarmde spiegel, modern wastafelmeubel en praktische inbouwnissen. De designradiator maakt het geheel af.

Tweede verdieping: de bovenste verdieping biedt een royale overloop met ruimte voor wasmachine en droger. Hier bevinden zich ook de Cv-ketel (2022), hybride warmtepomp (2025), centrale ventilatie (2022) en de omvormer van de zonnepanelen (2022).

Daarnaast is er een ruime vierde slaapkamer met drie ramen (Velux dakraam en twee zijramen) en extra bergruimte achter schuifdeuren.

Buiten: de zonnige voortuin ligt op het zuiden en is sfeervol ingericht met een plantenbak en pergola. Via de zijtuin loopt u naar de volledig vernieuwde achtertuin. Aan de woning grenst een royale serre van 22 m<sup>2</sup>, groot genoeg voor een loungehoek, eettafel en buitenkeuken. Dankzij de glazen schuifwand geniet u hier ook in het voor- en najaar van het buitenleven. De tuin biedt veel privacy doordat er geen inkijk is. Achterin ligt een groot vlonderterras (ca. 7,7 x 4 m) waar de zon van april tot november volop aanwezig is. De stenen berging biedt ruimte voor fietsen en een werkplaats.

## Description

### Prins Willem-Alexanderlaan 7, 2159 LK Kaag

Welcome to Kaageiland – living where every day feels like a holiday

This unique location boasts a spacious and bright corner house with four bedrooms, a renovated kitchen and bathroom, and expansive front and back gardens. Kaageiland is a paradise for water sports enthusiasts: via the marinas, boat rentals, and sailing school, you can sail straight onto the beautiful Kagerplassen lakes.

Peace, space, and nature converge here, while the Randstad remains surprisingly close.

#### Energy-efficient and future-proof

The house has an energy label A and has been thoroughly renovated for sustainability: the ground floor is insulated and equipped with underfloor heating, all windows have been replaced with HR++ glass (except for the double-glazed attic windows), the cavity walls have been filled with blown-in wool, and the roof has been insulated.

With 12 south-facing solar panels, an impressive 5,879 kWh was generated in 2025. The Intergas hybrid heat pump (2025) and updated central heating boiler (2022) ensure efficient and comfortable heating.

#### Kaageiland

Living on Kaageiland means coming home on two levels: in your house and on the island itself. Surrounded by water, birds, and panoramic views, there's a relaxed atmosphere here that's rare in the Randstad.

Regular activities are organized here, such as the Kaag Music Festival, the Running Dinner, and the Kaageiland Obstacle Run. There are also tennis courts, a sailing school, a mobile convenience store, a birdwatching platform, and an organic farm where you can buy fresh eggs, cheese, and meat. You'll also find several restaurants on the island. The ferry takes you across 24/7; with a vignette (€38 per car per year), you can always travel there and back smoothly.

#### Features

- Unique location on the green and tranquil Kaageiland
- Always accessible by ferry (24/7)
- Spacious corner house
- Bright living room with a cozy wood-burning stove
- Four bedrooms
- Energy label A
- Completely renovated in 2022, including a new kitchen and new luxury bathroom
- Excellent insulation and equipped with 12 solar panels and a hybrid heat pump
- Living area approx. 112 m<sup>2</sup>
- Large plot of 180 m<sup>2</sup> freehold land
- Centrally located in the Randstad with quick access to the A44/A4 motorways
- Delivery date negotiable

## LAYOUT

Ground floor: Through the entrance, you enter a spacious, bright hall with a renovated meter cupboard, under-stairs storage cupboard, and a modern toilet. The living room has windows on three sides, allowing abundant natural light. During the 2022 renovation, the wall between the kitchen and living room was removed, creating an open and inviting living area. The comfortable underfloor heating and the eco-design wood-burning stove provide warmth and coziness. The L-shaped kitchen (2022) is equipped with base and wall units and various modern built-in appliances, including an induction cooktop, extractor hood, Siemens Studioline oven, AEG dishwasher, fridge-freezer, and a Grohe boiling water tap.

First floor: Landing with three bedrooms, the second toilet, and the luxurious bathroom. The rooms at the front have convenient (built-in) wardrobes, and all bedrooms are equipped with new radiators. The bathroom was completely renovated in 2022 and offers a wonderful place to relax: a spacious walk-in shower with rain showerhead, a bathtub, a heated mirror, a modern vanity, and practical built-in niches. A designer radiator completes the look.

Second floor: The top floor offers a spacious landing with space for a washing machine and dryer. The central heating boiler (2022), hybrid heat pump (2025), central ventilation (2022), and the solar panel inverter (2022) are also located here. There is also a spacious fourth bedroom with three windows (a Velux skylight and two side windows) and additional storage space behind sliding doors.

Outside: The sunny, south-facing front garden is attractively landscaped with a planter and pergola. The side garden leads to the fully renovated back garden. Adjacent to the house is a generous 22 m<sup>2</sup> conservatory, large enough for a lounge area, dining table, and outdoor kitchen. Thanks to the sliding glass wall, you can also enjoy the outdoors here in spring and autumn. The garden offers plenty of privacy because it is not overlooked. At the rear is a large decked terrace (approx. 7.7 × 4 m) where the sun shines brightly from April to November. The stone shed offers space for bicycles and a workplace.

## Kenmerken

<b>Vraagprijs</b>	: € 550.000,- kosten koper
<b>Soort</b>	: Woonhuis
<b>Type woning</b>	: Hoekwoning
<b>Aantal kamers</b>	: 5 kamers waarvan 4 slaapkamer(s)
<b>Inhoud woning</b>	: 399 m <sup>3</sup>
<b>Perceel oppervlakte</b>	: 180 m <sup>2</sup>
<b>Gebruiksoppervlakte woonfunctie</b>	: 112 m <sup>2</sup>
<b>Soort woning</b>	: Eengezinswoning
<b>Bouwjaar</b>	: 1967
<b>Ligging</b>	: Aan rustige weg, in woonwijk
<b>Tuin</b>	: Achtertuin, voortuin, zijtuin
<b>Energielabel</b>	: A
<b>Verwarming</b>	: C.V.-Ketel, Vloerverwarming gedeeltelijk, Warmtepomp, Houtkachel, Warmtepomp water
<b>Isolatie</b>	: Dakisolatie, Muurisolatie, Vloerisolatie, Dubbel glas, HR++ glas
<b>Voorzieningen</b>	: Mechanische ventilatie, TV kabel, Buitenzonwering, Rookkanaal, Dakraam, Glasvezel kabel, Zonnepanelen

## Locatie

Prins Willem-Alexanderlaan 7  
2159 LK KAAG



## Foto's



## Foto's

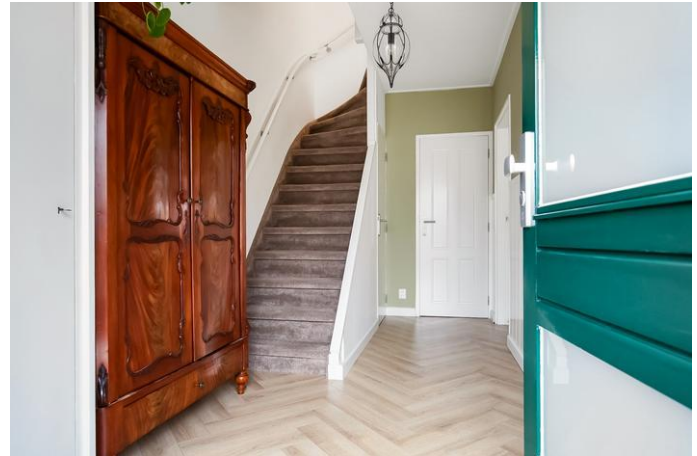

## Foto's



## Foto's



## Foto's



## Foto's



## Foto's



## Plattegrond

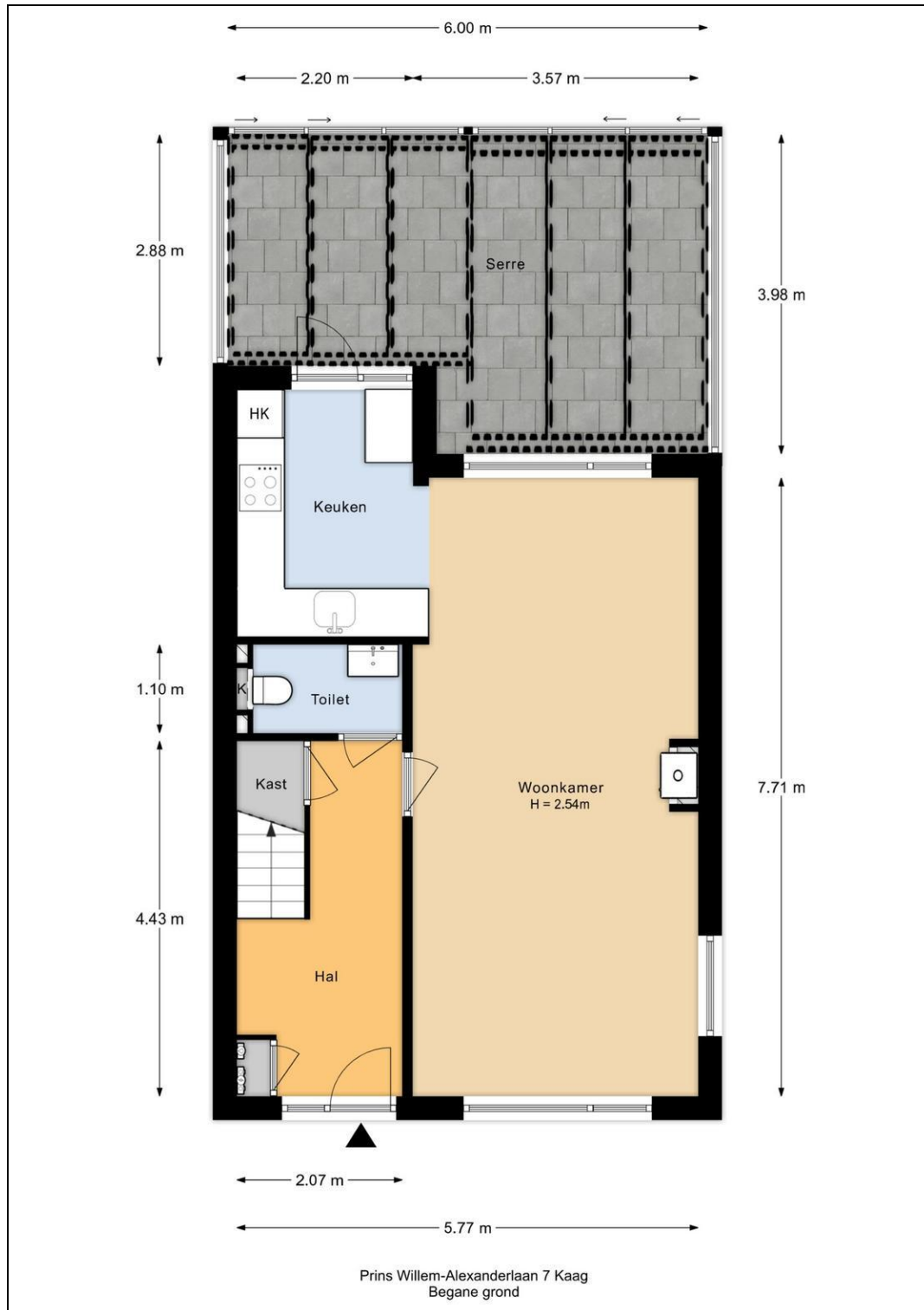

## Plattegrond



## Plattegrond

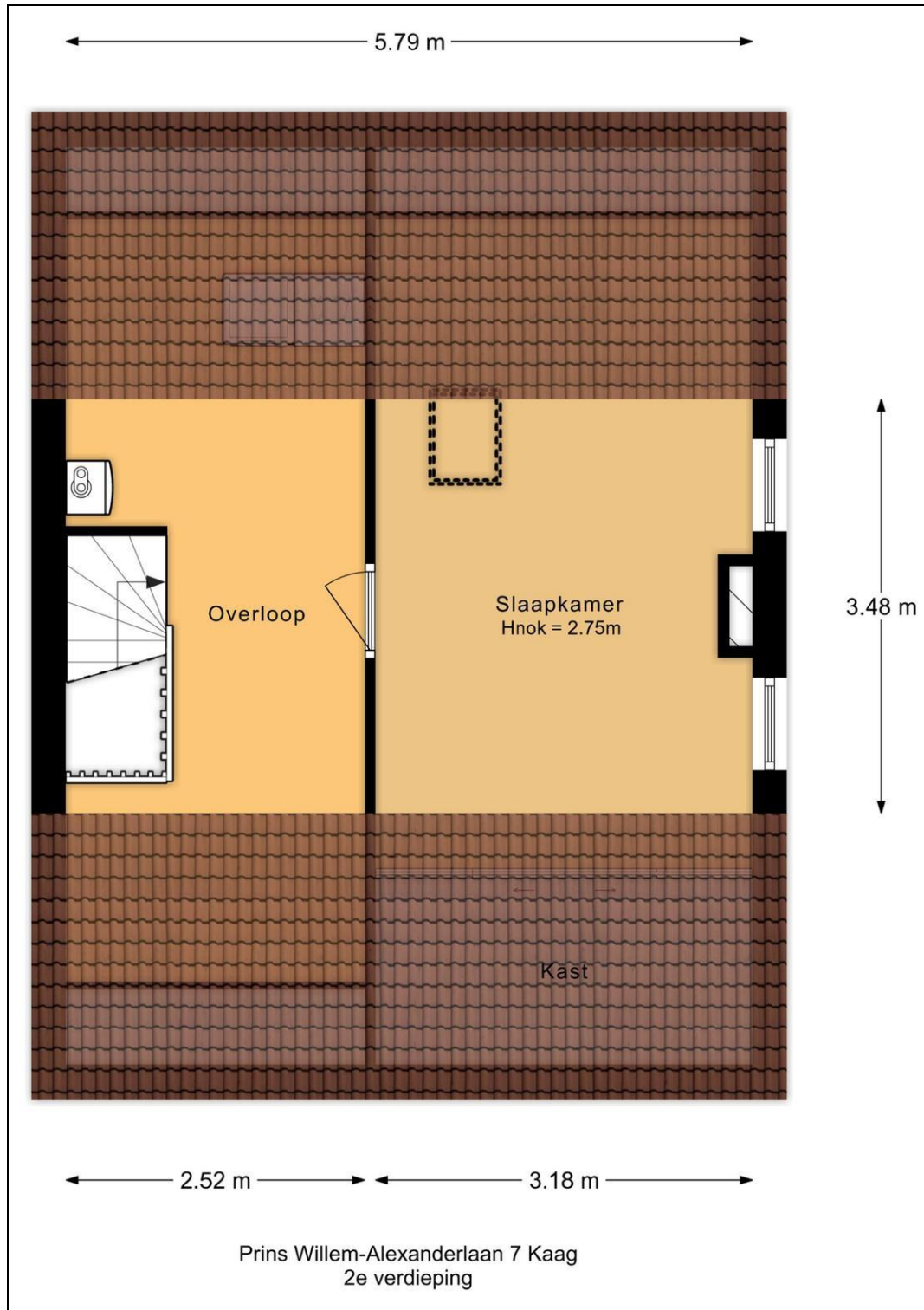

## Plattegrond

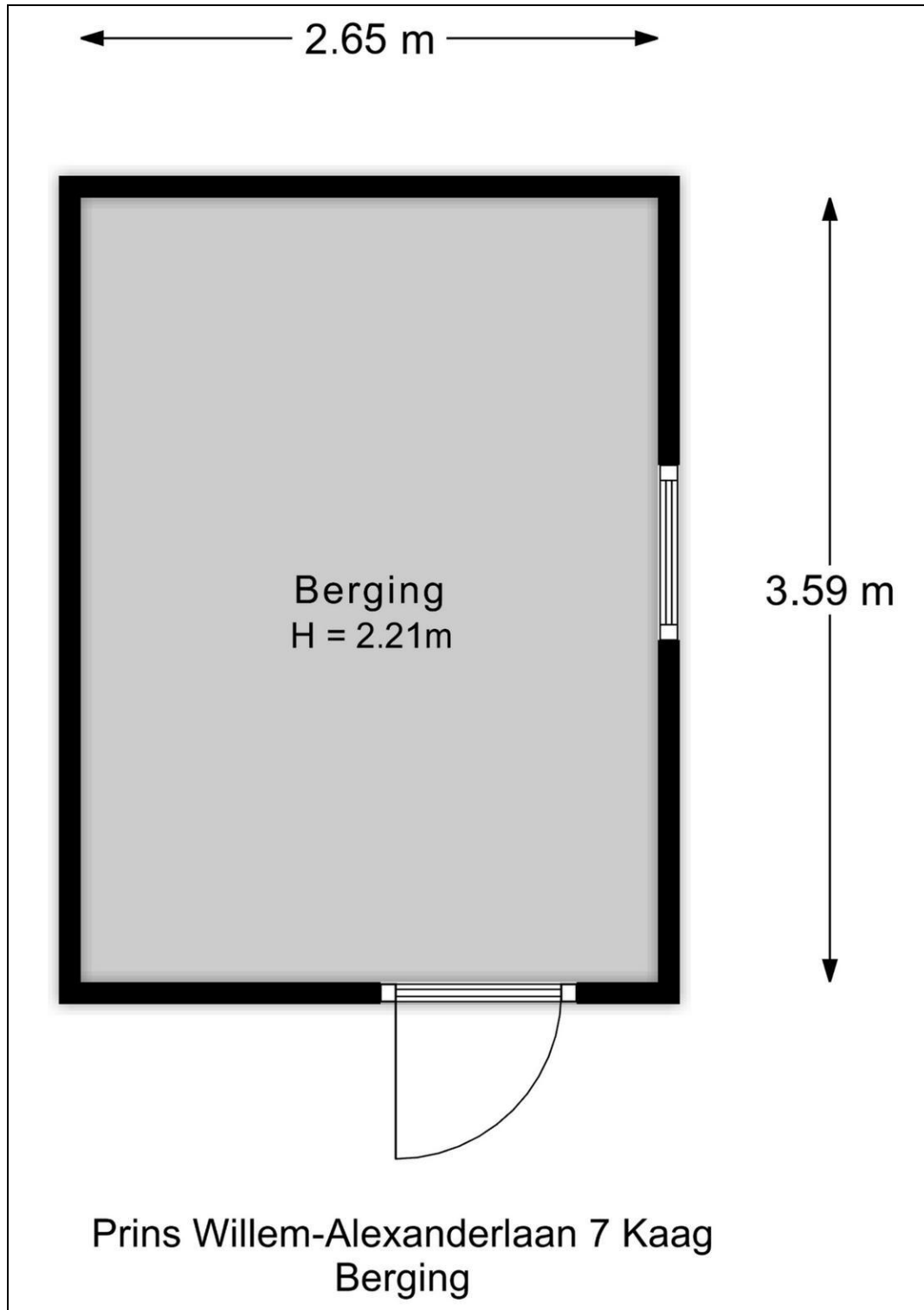

## Plattegrond

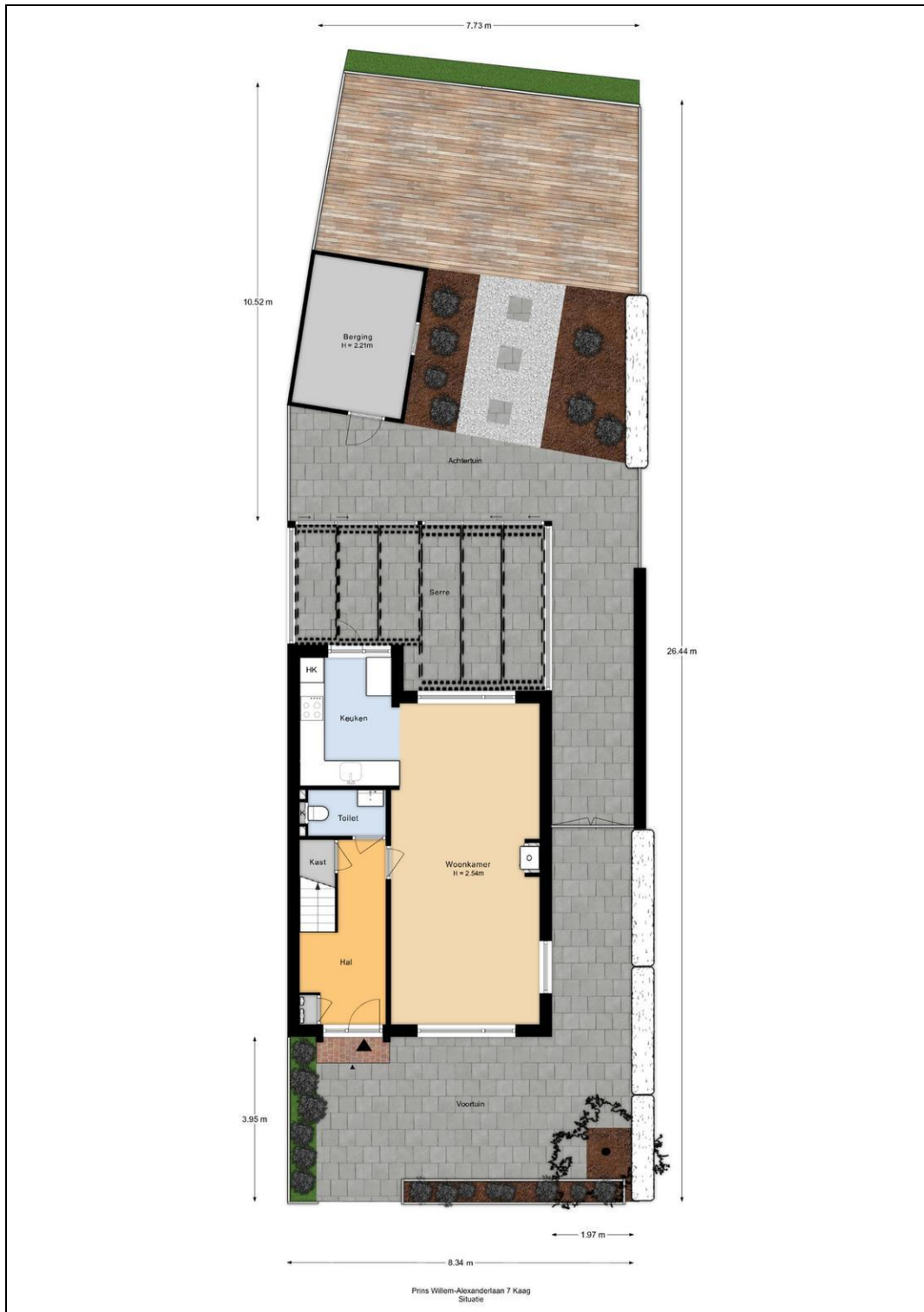

## Lijst van zaken

	Blijft achter	Gaat mee	Kan worden overgenomen	n.v.t.
<b>Woning</b>				
<i>Interieur</i>				
Verlichting, te weten:				
- Inbouwspots/dimmers	<input checked="" type="checkbox"/>	<input type="checkbox"/>	<input type="checkbox"/>	<input type="checkbox"/>
- Opbouwspots/armaturen/lampen/dimmers	<input type="checkbox"/>	<input checked="" type="checkbox"/>	<input type="checkbox"/>	<input type="checkbox"/>
- Losse (hang)lampen	<input type="checkbox"/>	<input checked="" type="checkbox"/>	<input type="checkbox"/>	<input type="checkbox"/>
- smart lampen 'peertjes'	<input type="checkbox"/>	<input checked="" type="checkbox"/>	<input type="checkbox"/>	<input type="checkbox"/>
-	<input type="checkbox"/>	<input type="checkbox"/>	<input type="checkbox"/>	<input checked="" type="checkbox"/>
(Losse)kasten, legplanken, te weten:				
- kledingkasten 1ste verdieping	<input checked="" type="checkbox"/>	<input type="checkbox"/>	<input type="checkbox"/>	<input type="checkbox"/>
-	<input type="checkbox"/>	<input type="checkbox"/>	<input type="checkbox"/>	<input checked="" type="checkbox"/>
Raamdecoratie/zonwering binnen, te weten:				
- Gordijnrails	<input checked="" type="checkbox"/>	<input type="checkbox"/>	<input type="checkbox"/>	<input type="checkbox"/>
- Gordijnen	<input checked="" type="checkbox"/>	<input type="checkbox"/>	<input type="checkbox"/>	<input type="checkbox"/>
- Overgordijnen	<input type="checkbox"/>	<input type="checkbox"/>	<input type="checkbox"/>	<input checked="" type="checkbox"/>
- Vitrages	<input checked="" type="checkbox"/>	<input type="checkbox"/>	<input type="checkbox"/>	<input type="checkbox"/>
- Rolgordijnen	<input type="checkbox"/>	<input type="checkbox"/>	<input type="checkbox"/>	<input checked="" type="checkbox"/>
- Lamellen	<input checked="" type="checkbox"/>	<input type="checkbox"/>	<input type="checkbox"/>	<input type="checkbox"/>
- Jaloezieën	<input checked="" type="checkbox"/>	<input type="checkbox"/>	<input type="checkbox"/>	<input type="checkbox"/>
- (Losse) horren/rolhorren	<input checked="" type="checkbox"/>	<input type="checkbox"/>	<input type="checkbox"/>	<input type="checkbox"/>
-	<input type="checkbox"/>	<input type="checkbox"/>	<input type="checkbox"/>	<input checked="" type="checkbox"/>
-	<input type="checkbox"/>	<input type="checkbox"/>	<input type="checkbox"/>	<input checked="" type="checkbox"/>
Vloerdecoratie, te weten:				
- Vloerbedekking	<input checked="" type="checkbox"/>	<input type="checkbox"/>	<input type="checkbox"/>	<input type="checkbox"/>
- Parketvloer	<input type="checkbox"/>	<input type="checkbox"/>	<input type="checkbox"/>	<input checked="" type="checkbox"/>
- Houten vloer(delen)	<input type="checkbox"/>	<input type="checkbox"/>	<input type="checkbox"/>	<input checked="" type="checkbox"/>
- Laminaat	<input checked="" type="checkbox"/>	<input type="checkbox"/>	<input type="checkbox"/>	<input type="checkbox"/>
- Plavuizen	<input type="checkbox"/>	<input type="checkbox"/>	<input type="checkbox"/>	<input checked="" type="checkbox"/>
-	<input type="checkbox"/>	<input type="checkbox"/>	<input type="checkbox"/>	<input checked="" type="checkbox"/>
-	<input type="checkbox"/>	<input type="checkbox"/>	<input type="checkbox"/>	<input checked="" type="checkbox"/>
(Voorzet) openhaard met toebehoren	<input type="checkbox"/>	<input type="checkbox"/>	<input type="checkbox"/>	<input checked="" type="checkbox"/>
Allesbrander	<input type="checkbox"/>	<input type="checkbox"/>	<input type="checkbox"/>	<input checked="" type="checkbox"/>
Houtkachel	<input checked="" type="checkbox"/>	<input type="checkbox"/>	<input type="checkbox"/>	<input type="checkbox"/>
(Gas)kachels	<input type="checkbox"/>	<input type="checkbox"/>	<input type="checkbox"/>	<input checked="" type="checkbox"/>

	Blijft achter	Gaat mee	Kan worden overgenomen	n.v.t.
Designradiator(en)	<input checked="" type="checkbox"/>	<input type="checkbox"/>	<input type="checkbox"/>	<input type="checkbox"/>
Radiatorafwerking	<input type="checkbox"/>	<input type="checkbox"/>	<input type="checkbox"/>	<input checked="" type="checkbox"/>
Overig, te weten:				
- Spiegelwanden	<input type="checkbox"/>	<input type="checkbox"/>	<input type="checkbox"/>	<input checked="" type="checkbox"/>
- Schilderij ophangstelsysteem	<input type="checkbox"/>	<input type="checkbox"/>	<input type="checkbox"/>	<input checked="" type="checkbox"/>
-	<input type="checkbox"/>	<input type="checkbox"/>	<input type="checkbox"/>	<input checked="" type="checkbox"/>
-	<input type="checkbox"/>	<input type="checkbox"/>	<input type="checkbox"/>	<input checked="" type="checkbox"/>
-	<input type="checkbox"/>	<input type="checkbox"/>	<input type="checkbox"/>	<input checked="" type="checkbox"/>
-	<input type="checkbox"/>	<input type="checkbox"/>	<input type="checkbox"/>	<input checked="" type="checkbox"/>

### Keuken

Keukenblok (met bovenkasten)	<input checked="" type="checkbox"/>	<input type="checkbox"/>	<input type="checkbox"/>	<input type="checkbox"/>
Keuken (inbouw)apparatuur, te weten:				
- Kookplaat	<input checked="" type="checkbox"/>	<input type="checkbox"/>	<input type="checkbox"/>	<input type="checkbox"/>
- (Gas)fornuis	<input checked="" type="checkbox"/>	<input type="checkbox"/>	<input type="checkbox"/>	<input type="checkbox"/>
- Afzuigkap	<input checked="" type="checkbox"/>	<input type="checkbox"/>	<input type="checkbox"/>	<input type="checkbox"/>
- Magnetron	<input type="checkbox"/>	<input type="checkbox"/>	<input type="checkbox"/>	<input checked="" type="checkbox"/>
- Oven	<input type="checkbox"/>	<input type="checkbox"/>	<input type="checkbox"/>	<input checked="" type="checkbox"/>
- Combi-oven/combimagnetron	<input checked="" type="checkbox"/>	<input type="checkbox"/>	<input type="checkbox"/>	<input type="checkbox"/>
- Koelkast	<input type="checkbox"/>	<input type="checkbox"/>	<input type="checkbox"/>	<input checked="" type="checkbox"/>
- Vriezer	<input type="checkbox"/>	<input type="checkbox"/>	<input type="checkbox"/>	<input checked="" type="checkbox"/>
- Koel-vriescombinatie	<input checked="" type="checkbox"/>	<input type="checkbox"/>	<input type="checkbox"/>	<input type="checkbox"/>
- Vaatwasser	<input checked="" type="checkbox"/>	<input type="checkbox"/>	<input type="checkbox"/>	<input type="checkbox"/>
- Quooker	<input type="checkbox"/>	<input type="checkbox"/>	<input type="checkbox"/>	<input checked="" type="checkbox"/>
- Koffiezetapparaat	<input type="checkbox"/>	<input checked="" type="checkbox"/>	<input type="checkbox"/>	<input type="checkbox"/>
- Grohe Kokendwaterkraan	<input checked="" type="checkbox"/>	<input type="checkbox"/>	<input type="checkbox"/>	<input type="checkbox"/>
-	<input type="checkbox"/>	<input type="checkbox"/>	<input type="checkbox"/>	<input checked="" type="checkbox"/>
Keukenaccessoires, te weten:				
-	<input type="checkbox"/>	<input type="checkbox"/>	<input type="checkbox"/>	<input checked="" type="checkbox"/>
-	<input type="checkbox"/>	<input type="checkbox"/>	<input type="checkbox"/>	<input checked="" type="checkbox"/>
-	<input type="checkbox"/>	<input type="checkbox"/>	<input type="checkbox"/>	<input checked="" type="checkbox"/>
-	<input type="checkbox"/>	<input type="checkbox"/>	<input type="checkbox"/>	<input checked="" type="checkbox"/>
-	<input type="checkbox"/>	<input type="checkbox"/>	<input type="checkbox"/>	<input checked="" type="checkbox"/>
-	<input type="checkbox"/>	<input type="checkbox"/>	<input type="checkbox"/>	<input checked="" type="checkbox"/>
-	<input type="checkbox"/>	<input type="checkbox"/>	<input type="checkbox"/>	<input checked="" type="checkbox"/>
-	<input type="checkbox"/>	<input type="checkbox"/>	<input type="checkbox"/>	<input checked="" type="checkbox"/>

### Sanitair/sauna

Toilet met de volgende toebehoren:				
- Toilet	<input checked="" type="checkbox"/>	<input type="checkbox"/>	<input type="checkbox"/>	<input type="checkbox"/>
- Toilethouder	<input checked="" type="checkbox"/>	<input type="checkbox"/>	<input type="checkbox"/>	<input type="checkbox"/>
- Toiletborstel(houder)	<input checked="" type="checkbox"/>	<input type="checkbox"/>	<input type="checkbox"/>	<input type="checkbox"/>
- Fontein	<input checked="" type="checkbox"/>	<input type="checkbox"/>	<input type="checkbox"/>	<input type="checkbox"/>

	Blijft achter	Gaat mee	Kan worden overgenomen	n.v.t.
- toiletkast	<input checked="" type="checkbox"/>	<input type="checkbox"/>	<input type="checkbox"/>	<input type="checkbox"/>
-	<input type="checkbox"/>	<input type="checkbox"/>	<input type="checkbox"/>	<input checked="" type="checkbox"/>
Badkamer met de volgende toebehoren:				
- Ligbad	<input checked="" type="checkbox"/>	<input type="checkbox"/>	<input type="checkbox"/>	<input type="checkbox"/>
- Jacuzzi/whirlpool	<input type="checkbox"/>	<input type="checkbox"/>	<input type="checkbox"/>	<input checked="" type="checkbox"/>
- Douche (cabine/scherm)	<input checked="" type="checkbox"/>	<input type="checkbox"/>	<input type="checkbox"/>	<input type="checkbox"/>
- Stoomdouche (cabine)	<input type="checkbox"/>	<input type="checkbox"/>	<input type="checkbox"/>	<input checked="" type="checkbox"/>
- Wastafel	<input checked="" type="checkbox"/>	<input type="checkbox"/>	<input type="checkbox"/>	<input type="checkbox"/>
- Wastafelmeubel	<input checked="" type="checkbox"/>	<input type="checkbox"/>	<input type="checkbox"/>	<input type="checkbox"/>
- Planchet	<input type="checkbox"/>	<input type="checkbox"/>	<input type="checkbox"/>	<input checked="" type="checkbox"/>
- Toiletkast	<input type="checkbox"/>	<input type="checkbox"/>	<input type="checkbox"/>	<input checked="" type="checkbox"/>
- Toilet	<input type="checkbox"/>	<input type="checkbox"/>	<input type="checkbox"/>	<input checked="" type="checkbox"/>
- Toilethouder	<input type="checkbox"/>	<input type="checkbox"/>	<input type="checkbox"/>	<input checked="" type="checkbox"/>
- Toiletborstel(houder)	<input type="checkbox"/>	<input type="checkbox"/>	<input type="checkbox"/>	<input checked="" type="checkbox"/>
-	<input type="checkbox"/>	<input type="checkbox"/>	<input type="checkbox"/>	<input checked="" type="checkbox"/>
-	<input type="checkbox"/>	<input type="checkbox"/>	<input type="checkbox"/>	<input checked="" type="checkbox"/>
Sauna met toebehoren	<input type="checkbox"/>	<input type="checkbox"/>	<input type="checkbox"/>	<input checked="" type="checkbox"/>
	<input type="checkbox"/>	<input type="checkbox"/>	<input type="checkbox"/>	<input checked="" type="checkbox"/>
	<input type="checkbox"/>	<input type="checkbox"/>	<input type="checkbox"/>	<input checked="" type="checkbox"/>
<i>Exterieur/installaties/veiligheid/energiebesparing</i>				
Schotel/antenne	<input type="checkbox"/>	<input type="checkbox"/>	<input type="checkbox"/>	<input checked="" type="checkbox"/>
Brievenbus	<input type="checkbox"/>	<input type="checkbox"/>	<input type="checkbox"/>	<input checked="" type="checkbox"/>
Kluis	<input type="checkbox"/>	<input type="checkbox"/>	<input type="checkbox"/>	<input checked="" type="checkbox"/>
(Voordeur)bel	<input type="checkbox"/>	<input checked="" type="checkbox"/>	<input type="checkbox"/>	<input type="checkbox"/>
Alarminstallatie	<input type="checkbox"/>	<input type="checkbox"/>	<input type="checkbox"/>	<input checked="" type="checkbox"/>
(Veiligheids)sloten en overige inbraakpreventie	<input type="checkbox"/>	<input type="checkbox"/>	<input type="checkbox"/>	<input checked="" type="checkbox"/>
Rookmelders	<input checked="" type="checkbox"/>	<input type="checkbox"/>	<input type="checkbox"/>	<input type="checkbox"/>
(Klok)thermostaat	<input checked="" type="checkbox"/>	<input type="checkbox"/>	<input type="checkbox"/>	<input type="checkbox"/>
Airconditioning	<input type="checkbox"/>	<input type="checkbox"/>	<input type="checkbox"/>	<input checked="" type="checkbox"/>
Warmwatervoorziening, te weten:				
- CV-installatie	<input checked="" type="checkbox"/>	<input type="checkbox"/>	<input type="checkbox"/>	<input type="checkbox"/>
- Boiler	<input type="checkbox"/>	<input type="checkbox"/>	<input type="checkbox"/>	<input checked="" type="checkbox"/>
- Geiser	<input type="checkbox"/>	<input type="checkbox"/>	<input type="checkbox"/>	<input checked="" type="checkbox"/>
-	<input type="checkbox"/>	<input type="checkbox"/>	<input type="checkbox"/>	<input checked="" type="checkbox"/>
-	<input type="checkbox"/>	<input type="checkbox"/>	<input type="checkbox"/>	<input checked="" type="checkbox"/>
-	<input type="checkbox"/>	<input type="checkbox"/>	<input type="checkbox"/>	<input checked="" type="checkbox"/>
Screens	<input type="checkbox"/>	<input type="checkbox"/>	<input type="checkbox"/>	<input checked="" type="checkbox"/>
Rolluiken	<input type="checkbox"/>	<input type="checkbox"/>	<input type="checkbox"/>	<input checked="" type="checkbox"/>
Zonwering buiten	<input checked="" type="checkbox"/>	<input type="checkbox"/>	<input type="checkbox"/>	<input type="checkbox"/>
-	<input type="checkbox"/>	<input type="checkbox"/>	<input type="checkbox"/>	<input checked="" type="checkbox"/>
-	<input type="checkbox"/>	<input type="checkbox"/>	<input type="checkbox"/>	<input checked="" type="checkbox"/>
-	<input type="checkbox"/>	<input type="checkbox"/>	<input type="checkbox"/>	<input checked="" type="checkbox"/>
Isolatievoorzieningen (voorzetramen/radiatorfolie etc.), te weten:				
-	<input type="checkbox"/>	<input type="checkbox"/>	<input type="checkbox"/>	<input checked="" type="checkbox"/>
-	<input type="checkbox"/>	<input type="checkbox"/>	<input type="checkbox"/>	<input checked="" type="checkbox"/>

	Blijft achter	Gaat mee	Kan worden overgenomen	n.v.t.
Telefoonaansluiting/internetaansluiting	<input type="checkbox"/>	<input type="checkbox"/>	<input type="checkbox"/>	<input checked="" type="checkbox"/>
Veiligheidsschakelaar wasautomaat	<input type="checkbox"/>	<input type="checkbox"/>	<input type="checkbox"/>	<input checked="" type="checkbox"/>
Waterslot wasautomaat	<input type="checkbox"/>	<input type="checkbox"/>	<input type="checkbox"/>	<input checked="" type="checkbox"/>
Zonnepanelen	<input checked="" type="checkbox"/>	<input type="checkbox"/>	<input type="checkbox"/>	<input type="checkbox"/>
Oplaadpunt elektrische auto	<input type="checkbox"/>	<input type="checkbox"/>	<input type="checkbox"/>	<input checked="" type="checkbox"/>
	<input type="checkbox"/>	<input type="checkbox"/>	<input type="checkbox"/>	<input checked="" type="checkbox"/>
	<input type="checkbox"/>	<input type="checkbox"/>	<input type="checkbox"/>	<input checked="" type="checkbox"/>

## Tuin

### Inrichting

Tuinaanleg/bestrating	<input checked="" type="checkbox"/>	<input type="checkbox"/>	<input type="checkbox"/>	<input type="checkbox"/>
Beplanting	<input checked="" type="checkbox"/>	<input type="checkbox"/>	<input type="checkbox"/>	<input type="checkbox"/>
	<input type="checkbox"/>	<input type="checkbox"/>	<input type="checkbox"/>	<input checked="" type="checkbox"/>

### Verlichting/installaties

Buitenverlichting	<input checked="" type="checkbox"/>	<input type="checkbox"/>	<input type="checkbox"/>	<input type="checkbox"/>
Tijd- of schemerschakelaar/bewegingsmelder	<input type="checkbox"/>	<input type="checkbox"/>	<input type="checkbox"/>	<input checked="" type="checkbox"/>
smartlampen in buitenverlichting	<input type="checkbox"/>	<input checked="" type="checkbox"/>	<input type="checkbox"/>	<input type="checkbox"/>

### Bebouwing

Tuinhuis/buitenberging	<input checked="" type="checkbox"/>	<input type="checkbox"/>	<input type="checkbox"/>	<input type="checkbox"/>
Kasten/werkbank in tuinhuis/berging	<input type="checkbox"/>	<input checked="" type="checkbox"/>	<input type="checkbox"/>	<input type="checkbox"/>
(Broei)kas	<input type="checkbox"/>	<input checked="" type="checkbox"/>	<input type="checkbox"/>	<input type="checkbox"/>
tuinkamer/serre	<input checked="" type="checkbox"/>	<input type="checkbox"/>	<input type="checkbox"/>	<input type="checkbox"/>
	<input type="checkbox"/>	<input type="checkbox"/>	<input type="checkbox"/>	<input checked="" type="checkbox"/>

### Overig

Overige tuin, te weten:				
- (Sier)hek	<input type="checkbox"/>	<input type="checkbox"/>	<input type="checkbox"/>	<input checked="" type="checkbox"/>
- Vlaggenmast(houder)	<input checked="" type="checkbox"/>	<input type="checkbox"/>	<input type="checkbox"/>	<input type="checkbox"/>
-	<input type="checkbox"/>	<input type="checkbox"/>	<input type="checkbox"/>	<input checked="" type="checkbox"/>
-	<input type="checkbox"/>	<input type="checkbox"/>	<input type="checkbox"/>	<input checked="" type="checkbox"/>

## Overig

Zijn er zaken die geen eigendom zijn van verkoper omdat er sprake is van een leasecontract of huurcontract. Zo ja, neemt verkoper de zaak mee of wordt het betreffende contract overgenomen?	Ja	Nee	Gaat mee	Moet worden overgenomen
CV	<input type="checkbox"/>	<input checked="" type="checkbox"/>	<input type="checkbox"/>	<input type="checkbox"/>
Boiler	<input type="checkbox"/>	<input checked="" type="checkbox"/>	<input type="checkbox"/>	<input type="checkbox"/>
Zonnepanelen	<input type="checkbox"/>	<input checked="" type="checkbox"/>	<input type="checkbox"/>	<input type="checkbox"/>
warmtepomp	<input type="checkbox"/>	<input checked="" type="checkbox"/>	<input type="checkbox"/>	<input type="checkbox"/>
	<input type="checkbox"/>	<input checked="" type="checkbox"/>	<input type="checkbox"/>	<input type="checkbox"/>
	<input type="checkbox"/>	<input checked="" type="checkbox"/>	<input type="checkbox"/>	<input type="checkbox"/>
	<input type="checkbox"/>	<input checked="" type="checkbox"/>	<input type="checkbox"/>	<input type="checkbox"/>
Bijlage(n) over te nemen contracten:				
-				
-				

## Vragenlijst voor de verkoop van een woning

### DEEL B

#### 1 Bijzonderheden

- a. Zijn er nadat u het perceel in eigendom hebt gekregen nog andere, eventuele aanvullende notariële of onderhandse akten opgesteld met betrekking tot het perceel? **Nee**  
Zo ja, welke? : \_\_\_\_\_
- b. Zijn er mondelinge of schriftelijke afspraken gemaakt over aangrenzende percelen? **Nee**  
(Denk hierbij aan regelingen voor het gebruik van een poort, schuur, garage, tuin, overeenkomsten met meerdere burens, toezeggingen, erfafscheidingen.)  
Zo ja, welke zijn dat? : \_\_\_\_\_
- c. Wijken de huidige terreinafscheidingen af van de kadastrale eigendomsgrenzen? **Ja**  
(Denk hierbij ook aan strookjes grond van de gemeente die u in gebruik heeft, of grond van u die gebruikt wordt door de burens.)  
Zo ja, waaruit bestaat die afwijking? : **het vroegere "achterom" (kadastrale strook naast de woning) behoort nu tot de zij tuin.**
- d. Is een gedeelte van de woning, schuur, garage of schutting gebouwd op grond van de burens of andersom? **Nee**  
Zo ja, graag nader toelichten: : \_\_\_\_\_
- e. Heeft u grond van derden in gebruik? **Nee**  
Zo ja, welke grond? : \_\_\_\_\_
- f. Rusten er 'bijzondere lasten en beperkingen' op de woning en/of het perceel? (Bijzondere lasten en beperkingen kunnen privaatrechtelijke beperkingen zijn zoals (lijdende) erfdienstbaarheden (bijvoorbeeld een recht van overpad), kwalitatieve verplichtingen, kettingbedingen, vruchtgebruik, voorkeursrecht (bijvoorbeeld een eerste recht van koop), opstalrecht, erfpacht, huurkoop. Het kan ook gaan om publiekrechtelijke beperkingen zoals een aanschrijving van de gemeente in het kader van een illegale verbouwing) **Nee**  
Zo ja, welke? : \_\_\_\_\_
- g. Is de Wet voorkeursrecht gemeenten van toepassing? **Nee**
- h. Is er een anti-speculatiebeding en/of zelfbewoningsplicht van toepassing op de woning? **Ja**  
Zo ja, hoe lang nog? : **in de huidige akte van levering uit 2022 staat: verklaring zelfbewoning. Het is onduidelijk of deze bepaling overgenomen moet worden.**
- i. Is er sprake van een beschermd stads- of dorpsgezicht of loopt er een procedure tot aanwijzing daartoe? **Nee**  
Is er sprake van een gemeentelijk-, provinciaal-of rijksmonument of loopt er een procedure tot aanwijzing daartoe? **Nee**  
Is er volgens het bestemmingsplan sprake van een beeldbepalend of karakteristiek object? **Nee**
- j. Is er sprake (geweest) van ruilverkaveling? **Nee**

Zo ja, moet u hiervoor ruilverkavelingsrente betalen? Ja / Nee

Zo ja, hoeveel en voor hoe lang? Bedrag: € \_\_\_\_\_

Duur: : \_\_\_\_\_  
\_\_\_\_\_

k. Is er sprake van onteigening? **Nee**

l. Is de woning of de grond geheel of gedeeltelijk verhuurd of bij anderen in gebruik? **Nee**

Zo ja: Is er een huurcontract/ gebruiksovereenkomst? Ja / Nee

Indien er geen contract of overeenkomst is, : \_\_\_\_\_  
beschrijf hieronder wat (mondeling) met de \_\_\_\_\_  
huurder/ gebruiker is afgesproken:

Welk gedeelte is verhuurd/ in gebruik gegeven? : \_\_\_\_\_  
\_\_\_\_\_

Welke delen vallen onder gezamenlijk gebruik? : \_\_\_\_\_  
\_\_\_\_\_

Welke zaken zijn van de huurder en mag hij : \_\_\_\_\_  
verwijderen bij ontruiming? \_\_\_\_\_  
(Bijvoorbeeld geiser, keuken, lampen.)

Heeft de huurder een waarborgsom gestort? Ja / Nee

Zo ja, hoeveel? € \_\_\_\_\_

Heeft u nog andere afspraken met de huurders gemaakt? Ja / Nee

Zo ja, welke? : \_\_\_\_\_  
\_\_\_\_\_

m. Is er over de woning een geschil/procedures gaande, al dan niet bij de rechter, huurcommissie of **Nee**  
een andere instantie?(bijvoorbeeld onteigening/kwesties met burens, zoals erfdiensbaarheden,  
recht van overpad, erfafscheidingen e.d.)

Zo ja, welke is/zijn dat? : \_\_\_\_\_  
\_\_\_\_\_

n. Is er bezwaar gemaakt tegen de waardebeschikking WOZ? **Nee**

Zo ja, toelichting: : \_\_\_\_\_  
\_\_\_\_\_

o. Zijn er door de overheid of nutsbedrijven verbeteringen of herstellingen voorgeschreven of **Nee**  
aangekondigd die nog niet naar behoren zijn uitgevoerd?

Zo ja, welke? : \_\_\_\_\_  
\_\_\_\_\_

p. Zijn er in het verleden subsidies of premies verstrekt die bij verkoop van de woning voor een deel **Nee**  
kunnen worden teruggevorderd?

Zo ja, welke? : \_\_\_\_\_  
\_\_\_\_\_

q. Is de woning onbewoonbaar verklaard of in het verleden ooit onbewoonbaar verklaard geweest? **Nee**

Zo ja, waarom? : \_\_\_\_\_  
\_\_\_\_\_

r. Is er bij verkoop sprake van een omzetbelastingheffing? **Nee**

(Bijvoorbeeld omdat het een voormalig bedrijfsonroerendgoed is, of een woning met  
praktijkgedeelte, of omdat u pas ingrijpend verbouwd hebt.)

Zo ja, waarom? : \_\_\_\_\_  
\_\_\_\_\_

- s. Hoe gebruikt u de woning nu? (Bijvoorbeeld woning, praktijk, winkel, opslag) : **woning**
- Is dat gebruik volgens de gemeente toegestaan? **Ja**
- Zo nee, heeft de gemeente dit strijdige gebruik wel eens bij u aangekaart? **Ja / Nee**
- Hoe heeft de gemeente dit strijdige gebruik bij u aangekaart? : \_\_\_\_\_  
\_\_\_\_\_

## 2 Gevels

- a. Is er sprake (geweest) van vochtdoorslag of aanhoudend vochtige plekken op de gevels? **Nee**
- Zo ja, waar? : \_\_\_\_\_  
\_\_\_\_\_
- b. Zijn er (gerepareerde) scheuren/beschadigingen in/aan de gevels aanwezig? **Nee**
- Zo ja, waar? : \_\_\_\_\_  
\_\_\_\_\_
- c. Zijn de gevels tijdens de bouw geïsoleerd? **Nee**
- Zo nee, zijn de gevels daarna (deels) geïsoleerd? **Ja**
- Zo ja, wanneer heeft de isolatie van de gevels plaatsgevonden en met welk isolatiemateriaal? : **Knauf Supafil KA18135 Datum: 28-07-2022**
- Heeft u een certificaat of bewijs van het na-isoleren? **Ja**
- Is er sprake van volledige isolatie? **Ja**
- Zo nee, welke delen van de gevels zijn er niet geïsoleerd? : \_\_\_\_\_  
\_\_\_\_\_
- d. Zijn de gevels ooit gereinigd? **Nee**
- Zo ja, volgens welke methode en wanneer? : \_\_\_\_\_  
\_\_\_\_\_

## 3 Dak(en)

- a. Hoe oud zijn de daken ongeveer? Platte daken: : **betreft het balkon: sinds de bouw**
- Overige daken: : **sinds de bouw**
- b. Heeft u last van daklekkages (gehad)? **Nee**
- Zo ja, waar? : \_\_\_\_\_  
\_\_\_\_\_
- c. Zijn er in het verleden gebreken geconstateerd aan de dakconstructie zoals scheve, doorbuigende, krakende, beschadigde en/of aangetaste dakdelen? **Nee**
- Zo ja, waar? : \_\_\_\_\_  
\_\_\_\_\_
- d. Heeft u het dak al eens (gedeeltelijk) laten vernieuwen c.q. laten repareren? **Nee**
- Zo ja, welk (gedeelte van het) dak en waarom? : \_\_\_\_\_  
\_\_\_\_\_
- e. Is het dak tijdens de bouw geïsoleerd? Platte daken: **Nee**
- Overige daken: **Nee**
- Zo nee, is het dak daarna geïsoleerd? Platte daken: **Ja**

Overige daken: **Ja**

Zo ja, wanneer heeft de isolatie plaatsgevonden en met welk isolatiemateriaal? : **dakisolatie: ongeveer 2021 (door de vorige eigenaar (woningbouw)) balkon isolatie: 2022 glaswol**

Heeft u een certificaat of bewijs van het na-isoleren? **Nee**

Is er sprake van volledige isolatie? Platte daken: **Ja**

Overige daken: **Ja**

Zo nee, welke delen zijn er niet geïsoleerd? : -

f. Zijn de regenwaterafvoeren lek of verstopt? **Nee**

Zo ja, toelichting: : \_\_\_\_\_

g. Zijn de dakgoten lek of verstopt? **Nee**

Zo ja, toelichting: : \_\_\_\_\_

#### 4 Kozijnen, ramen en deuren

a. Van welk materiaal zijn de buitenkozijnen gemaakt? : **hout**  
(bijvoorbeeld hout, kunststof of aluminium of een andersoortig materiaal)

b. Wanneer zijn de buitenkozijnen, ramen en deuren voor het laatst geschilderd? : **onbekend**

Is dit gebeurd door een erkend schildersbedrijf? **Ja**

Zo ja, door wie? : **toen het nog een huurwoning was is het door een erkend schildersbedrijf gedaan in opdracht van de woningbouw.**

c. Functioneren alle scharnieren en sloten? **Ja**

Zo nee, toelichting: : \_\_\_\_\_

d. Zijn voor alle afsluitbare deuren, ramen etc. sleutels aanwezig? **Ja**

Zo nee, voor welke deuren, ramen etc. niet? : \_\_\_\_\_

e. Is er sprake van isolerende beglazing? **Ja**

Zo ja, welk type glas? : **de hele woning: HR++ isolatieglas U-waarde 1.1 geplaatst in 2022 met uitzondering van: ramen op zolder, dubbelglas uit 2015**  
(bijvoorbeeld HR, HR+, HR++ of HR+++; zie de glassponning waarin doorgaans staat vermeld welke type glas er is geplaatst)

Is er sprake van isolerende beglazing in de gehele woning? **Ja**

Zo nee, welke ramen zijn niet geïsoleerd? : \_\_\_\_\_

f. Is er bij de isolerende beglazing sprake van condensvorming tussen het glas? **Nee**  
(Denk aan lekkende ruiten.)

Zo ja, waar? : \_\_\_\_\_

#### 5 Vloeren, plafonds en wanden

a. Is er sprake (geweest) van vochtdoorslag of optrekkend vocht op de vloeren, plafonds en/of wanden? **Nee**

Zo ja, waar? : \_\_\_\_\_  
\_\_\_\_\_

b. Is er sprake (geweest) van schimmelvorming op de vloeren, plafonds en/of wanden? **Nee**

Zo ja, waar? : \_\_\_\_\_  
\_\_\_\_\_

c. Zijn er (gerepareerde) of (verborgen) scheuren en/of beschadigingen in/aan vloeren, plafonds en/of wanden aanwezig? **Nee**

Zo ja, waar? : \_\_\_\_\_  
\_\_\_\_\_

d. Hebben zich in het verleden problemen voorgedaan met de afwerkingen? (Bijvoorbeeld loszittend tegelwerk, loslatend behang of spuitwerk, holklinkend of loszittend stucwerk, etc.) **Nee**

Zo ja, waar? : \_\_\_\_\_  
\_\_\_\_\_

e. Is er sprake (geweest) van gebreken aan de vloerconstructie, zoals scheve, doorbuigende, krakende, beschadigde en/of aangetaste vloerdelen? **Nee**

Zo ja, waar? : \_\_\_\_\_  
\_\_\_\_\_

f. Is er sprake van vloerisolatie? **Ja**

Zo ja, wanneer heeft de isolatie van de vloer plaatsgevonden en met welk isolatiemateriaal? : **in 2022 vloerisolatie tussen vloerbalken: glaswol. Daarnaast droogbouw vloerverwarming gelegd. dit systeem bestaat ook uit isolerende (piepschuim) platen.**

Heeft u een certificaat of bewijs van het na-isoleren? **Ja**

Is er sprake van volledige isolatie? **Ja**

Zo nee, welke delen zijn er niet geïsoleerd? : \_\_\_\_\_  
\_\_\_\_\_

## 6 Fundering, kruipruimte en kelder

a. Is er sprake (geweest) van gebreken aan de fundering? **Nee**

Zo ja, waar? : \_\_\_\_\_  
\_\_\_\_\_

b. Is de kruipruimte toegankelijk? **Ja**

Is de kruipruimte droog? **Ja**

Zo nee of meestal, toelichting: : \_\_\_\_\_  
\_\_\_\_\_

c. Is er sprake van vochtdoorslag door de kelderwand? **Nee**

Zo ja of soms, toelichting: : \_\_\_\_\_  
\_\_\_\_\_

d. Is de grondwaterstand in de afgelopen jaren waarneembaar gewijzigd of is er sprake van wateroverlast geweest? **Nee**

Zo ja, heeft dit tot problemen geleid in de vorm van water in de kruipruimte c.q. kelder? **Ja / Nee / n.v.t.**

Zo nee, tot wat voor andere problemen heeft dit geleid? : \_\_\_\_\_  
\_\_\_\_\_

## 7 Installaties

- a. Wat voor warmte-installatie(s) is/zijn er aanwezig in de woning? **CV ketel in combinatie met Hybride Warmtepomp. inclusief vuilafscheider. Duko Centrale Ventilatie Unit Panadero Ecodesign Houtkachel energielabel A+ 12 st Hyundai Zonnepanelen met Goodwe inverter**  
(bijvoorbeeld cv-installatie, WTW-systeem, WKO-systeem, (hybride) warmtepomp, airconditioning, zonneboiler, elektrische boiler, pelletkachel dan wel een andere installatie)
- Is/zijn de installatie(s) eigendom? **Ja**
- Zo nee, toelichting: \_\_\_\_\_  
(bijvoorbeeld de installatie(s) is/ zijn gehuurd of geleased. Tevens huur-/leaseprijs vermelden)
- Merk van de installatie(s): **: Intergas Duko panadero Hyundai Goodwe**
- Type(nummer) van de installatie(s): **: Intergas Xtreme 36 CW5 Intergas Xtend Hybrid Heatpump 5kW Panadero Saphir 12 x hyundai 400Wp Goodwe 5000D-nS**
- Installatiedatum van de installatie(s): **: CV ketel: 2022 Warmtepomp: 2025 centrale ventilatie: 2022 Houtkachel: 2022 Zonnepanelen: 2022**
- Op welke datum is/zijn deze installatie(s) voor het laatst onderhouden? **: 2025**
- Is het onderhoud uitgevoerd door een erkend bedrijf? **Ja**
- Zo ja, door wie? **: installateur van de warmtepomp: G.J. Nooteboom**
- b. Zijn er de afgelopen tijd zaken opgevallen ten aanzien van de installatie(s)? **Nee**  
(bijvoorbeeld de cv-installatie moet meer dan 1 keer per jaar bijgevuld worden of de installatie functioneert niet goed)
- Zo ja, wat is u opgevallen? \_\_\_\_\_
- c. Zijn er radiatoren die niet warm worden? **Nee**  
Zo ja, welke? \_\_\_\_\_
- d. Zijn er radiatoren of (water)leidingen die lekken? **Nee**  
Zo ja, waar en welke? \_\_\_\_\_
- e. Zijn er radiatoren of (water)leidingen die ooit zijn bevroren? **Nee**  
Zo ja, waar? \_\_\_\_\_
- f. Heeft u vloerverwarming in de woning? **Ja**  
Zo ja, betreft dit elektrische vloerverwarming, vloerverwarming met warm water of anders? **Nee**
- Elektrisch:
- warm water: **Ja**
- overig, namelijk : -
- Waar bevindt zich de elektrische vloerverwarming? : \_\_\_\_\_
- Waar bevindt zich de vloerverwarming met warm water? **: complete benedenverdieping: woonkamer, keuken, hal, toilet.**
- Waar bevindt zich de overige vloerverwarming? : -
- g. Zijn er vertrekken die niet (goed) warm worden? **Nee**

Zo ja, welke? : \_\_\_\_\_  
\_\_\_\_\_

- h. Heeft de woning zonnepanelen die uw eigendom zijn? **Ja**  
Heeft de woning zonnepanelen die worden gehuurd of geleased? **Nee**  
Kan het huurcontract/ leasecontract worden overgenomen door koper? Zo ja, dan overnamecontract opvragen. Ja / Nee / Niet bekend  
Hoeveel zonnepanelen zijn er aanwezig? Aantal: **12**  
Zo ja, blijven de zonnepanelen achter? **Ja**  
Wat is de capaciteit van één zonnepaneel? : **400 Wp**  
(De capaciteit van zonnepanelen wordt uitgedrukt in Wattpiek (Wp). Bijvoorbeeld één zonnepaneel levert 390 Wp.  
Functioneren alle zonnepanelen? **Ja**  
Wat is het merk/ type van de zonnepanelen? : **Hyundai met Goodwe inverter**  
Maakt u gebruik van een app om de opbrengst van de zonnepanelen te bekijken? **Ja**  
Zo ja, welke? : **sems portal**  
In welk jaar zijn de zonnepanelen geplaatst en door wie? Jaar : **2022**  
Installateur: : **green for you**  
Is de btw over het aankoopbedrag teruggevraagd van de belastingdienst? **Ja**  
Hoeveel stroom heeft u het afgelopen jaar opgewekt? Jaar: : **2025**  
Aantal kWh: : **5879**  
Hoe lang zit er nog fabrieksgarantie op de zonnepanelen? : **vanaf 2022 zat er 10 jaar op de omvormer en 25 jaar op de zonnepanelen garantie.**  
Zijn de zonnepanelen aangeschaft met subsidie? **Ja**  
Zo ja, moet de subsidie worden terugbetaald? **Nee**  
Zo ja, welk bedrag moet worden terugbetaald? € \_\_\_\_\_
- i. In welk jaar zijn voor het laatst de aanwezige schoorsteenkanalen/rookgasafvoeren geveegd/gereinigd? : **2024 (door zeer weinig gebruik houtkachel jaar overgeslagen)**
- j. Wanneer heeft u de aanwezige schoorsteenkanalen voor het laatst gebruikt? : **recent**  
Is de trek van aanwezige schoorsteenkanalen goed? **Ja**
- k. Zijn er onderdelen van de elektrische installatie vernieuwd? (onder de elektrische installatie wordt verstaan alle elektra leidingen/ schakelaars stopcontacten, meterkast e.d.) **Ja**  
Zo ja, wanneer en welke onderdelen? : **nieuwe groepenkast in 2022, Alle stopcontacten en schakelaar zijn door het hele huis vernieuwd.**  
Zijn er gebreken aan de elektrische installatie? **Nee**  
Zo ja, welke? : \_\_\_\_\_  
\_\_\_\_\_
- l. Is er een laadpaal aanwezig voor een elektrische auto? **Nee**  
Zo ja, waar bevindt deze zich? : \_\_\_\_\_  
\_\_\_\_\_

Blijft deze achter?

Ja / Nee / n.v.t./Nader overeen te komen

- m. Is er mechanische ventilatie of een soortgelijk systeem aanwezig? **Ja**  
Zo ja, functioneert dit systeem naar behoren? **Ja**  
Zo nee, toelichting: \_\_\_\_\_  
Wanneer is dit systeem voor het laatst onderhouden? : **2025: schoongemaakt**  
Hoe oud is dit systeem ongeveer? : **2022**
- n. Is er een domoticasysteem of een soortgelijk systeem aanwezig? (Een domoticasysteem bedient de verwarming, verlichting, verwarming, audio, ventilatie e.d. automatisch) **Nee**  
Zo ja, functioneert dit systeem naar behoren? Ja / Nee  
Zo nee, toelichting: \_\_\_\_\_  
Hoe oud is dit systeem ongeveer? : \_\_\_\_\_
- o. Zijn er rookmelders op iedere verdieping aanwezig? **Nee**  
Zo ja, hoe oud zijn de rookmelders ongeveer? : \_\_\_\_\_

### 8 Sanitair, riolering en keuken

- a. Zijn er beschadigingen aan wastafels, douche, bad, toiletten, gootstenen en kranen? **Nee**  
Zo ja, welke? : \_\_\_\_\_
- b. Hoe oud is de badkamer ongeveer? : **uit september 2022**
- c. Lopen de afvoeren van wastafels, douche, bad, toiletten, gootstenen en kranen goed door? **Ja**  
Zo nee, welke niet? : \_\_\_\_\_
- d. Is de woning aangesloten op het gemeentelijke riool? **Ja**
- e. Zijn er gebreken (geweest) aan de riolering, zoals breuken, stankoverlast, lekkages, etc.? **Nee**  
Zo ja, welke? : \_\_\_\_\_
- f. Is er een andere voorziening, zoals een septictank, beerput of dergelijk aanwezig? **Nee**  
Zo ja, wat is er aanwezig en hoe dient dit te worden onderhouden? : \_\_\_\_\_
- g. Van welk jaar dateert de keukenopstelling ongeveer? : **nieuwe keuken in 2022**
- h. Van welk jaar dateert de inbouwapparatuur ongeveer? : **2022**  
Functioneert alle inbouwapparatuur? **Ja**  
Zo nee, welk inbouwapparaat functioneert niet? : \_\_\_\_\_
- i. Heeft u een kokend water kraan? (bijvoorbeeld een Quooker kraan of een soortgelijke kraan) **Ja**  
Zo ja, functioneert deze kraan naar behoren en hoe : **functioneert naar behoren. Grohe Kokendwaterkraan uit**

oud is deze kraan ongeveer?

**2022**

**9 Diversen**

- a. Wat is het bouwjaar van de woning? : **1967**
- b. Zijn er asbesthoudende materialen in/op de woning/ bijgebouw(en) aanwezig? (bijvoorbeeld asbest zeil, een asbestplaat die onder en/of achter de CV ketel is geplaatst, asbesthoudend isolatiemateriaal om de verwarmingsbuis, asbesthoudend koord bij oude cv-ketels/gaskachels, asbestgolfplaten e.d.) **Nee**  
Zo ja, welke en waar? : \_\_\_\_\_
- c. Blijft er in de woning zeil achter, al dan niet vastgelijmd, dat is aangeschaft tussen 1955 en 1982? **Nee**
- d. Is er sprake van loden leidingen in de woning? **Nee**  
Zo ja, waar? : \_\_\_\_\_
- e. Is er een Japanse duizendknoop aanwezig in de tuin? (Een Japanse duizendknoop is een exotische plant, welke moeilijk te verwijderen is. De sterke wortelstokken en stengels van de Japanse duizendknoop zijn in staat om schade te veroorzaken aan gebouwen, leidingen en wegen) **Nee**
- f. Is er in puin/asbest afval in de grond/tuin aanwezig? **Nee**
- g. Heeft u elders lekkages gehad? (dus los van het dak/ sanitair/ riolering) **Ja**
- h. Is de grond verontreinigd? **Nee**  
Zo ja, is er een onderzoeksrapport? Ja / Nee / n.v.t.  
Zo ja, heeft de gemeente/provincie een onderzoeks- of saneringsbevel opgelegd? Ja / Nee / n.v.t.
- i. Is er een olietank aanwezig of aanwezig geweest? **Nee**  
Zo ja, is deze gesaneerd/verwijderd? Ja / Nee / n.v.t.  
Als deze is gesaneerd, waar is de olietank op het perceel gesitueerd? : \_\_\_\_\_  
Is er een Kiwa-certificaat aanwezig? **n.v.t.**
- j. Is er sprake van overlast door ongedierte in of (rond)om de woning? **Nee**  
(Denk aan muizen, ratten, kakkerlakken, etc.)  
Zo ja, waar? : \_\_\_\_\_
- k. Is de woning aangetast door houtworm, boktor, ander ongedierte of zwam? **Nee**  
Zo ja, waar? : \_\_\_\_\_  
Zo ja, is deze aantasting al eens behandeld? Ja / Nee / n.v.t.  
Zo ja, wanneer? : \_\_\_\_\_  
Zo ja, door welk bedrijf? : \_\_\_\_\_
- l. Is er sprake van chlorideschade (betonrot)? (Betonrot komt vooral voor in kruipruimtes van woningen gebouwd tussen 1965 en 1981 die voorzien zijn van betonnen vloerelementen van het merk Kwaaitaal of Manta. Ook andere beton- elementen - bijvoorbeeld balkons - kunnen aangetast **Nee**

zijn)

Zo ja, waar? : \_\_\_\_\_  
\_\_\_\_\_

- m. Hebben er verbouwingen en/of aanbouwen plaatsgevonden in en/of om de woning? **Ja**  
Zo ja, welke ver-/aankouwingen? : **tuinkamer/serre gebouwd 2024 draagmuur doorbraak (keuken-woonkamer) in 2022**  
Zo ja, in welk jaartal? : -  
Zo ja, door welk bedrijf zijn deze uitgeoerd? : **muurdoorbraak: draagbalken.nl serre: zelf geplaatst.**
- n. Zijn er verbouwingen of uitbreidingen uitgeoerd zonder omgevingsvergunning (voorheen bouwvergunning)? **Nee**  
Zo ja, welke? : \_\_\_\_\_  
\_\_\_\_\_
- o. Is er sprake van glasvezel internet? **Ja**
- p. Bent u in het bezit van een definitief energieprestatiecertificaat/energielabel? **Ja**  
Zo ja, welke label? : -

#### 10 Vaste lasten

- a. Hoeveel betaalde u voor de laatste aanslag onroerendezaakbelasting? **€ 346**  
Belastingjaar? : **2025**
- b. Wat is de WOZ-waarde? **€ 388000**  
Peiljaar? : **01-01-2024**
- c. Hoeveel betaalde u voor de laatste aanslag waterschapslasten? **€ 510**  
Belastingjaar? : **2025**
- d. Hoeveel betaalde u voor de laatste aanslag gemeentelijke belastingen? (zoals rioolheffing en afvalstoffenheffing e.d.) **€ 647**  
Belastingjaar? : **2025**
- e. Welke voorschotbedragen betaalt u maandelijks aan de nutsbedrijven? Gas: **€ 19**  
Elektra: **€ 19**  
Water: **€ 24**  
Stadsverwarming: € \_\_\_\_\_  
Anders: : -  
Te weten: € \_\_\_\_\_  
Wat is uw jaarverbruik voor gas/ elektriciteit en water? Gas (m<sup>3</sup>): **192**  
Elektriciteit hoog (kWh): -  
Elektriciteit laag (kWh): -  
Elektriciteit totaal (kWh): **4830**  
Water (m<sup>3</sup>): **85**  
Stadsverwarming (GJ): -  
Anders: -  
Met hoeveel bewoners bewoonde u de woning? Aantal: **2**
- f. Zijn er lease- en/of huurkoopcontracten? **Ja**  
(Bijvoorbeeld keuken, kozijnen, cv-ketel, etc.)

Zo ja, welke? : **Glasvezel: Glasdraad Groene Hart vastrechtvergoeding:  
18.04 euro per maand. voor in totaal 15 jaar.**

Zijn deze contracten overdraagbaar op de koper? **Ja**  
Let op! Veel lease- en huurkoopcontracten zijn niet langer overdraagbaar op een koper. Neem hiervoor contact op met de betreffende leverancier.

Hoe lang lopen de contracten nog en wat is de eventuele afkoopsom? Afkoopsom: **€ 2700**

Duur: : **12 jaar (afkoopsom was in 2023 2700 euro, kan nu anders zijn)**

g. Als er sprake is van erfpacht of opstalrecht hoe hoog is dan de canon per jaar? € \_\_\_\_\_

Heeft u alle canons betaald? **n.v.t.**

Is de canon afgekocht? **n.v.t.**

Zo ja, tot wanneer? : \_\_\_\_\_

h. Heeft u alle gemeentelijke belastingen die u verschuldigd bent al betaald? **Ja**

Zijn er variabele bedragen voor gemeenschappelijke poorten, inritten of terreinen? **Nee**

Zo ja, hoe hoog en waarvoor? : \_\_\_\_\_

i. Heeft u, om in de straat te parkeren, een parkeervergunning nodig? **Nee**

Hoeveel parkeervergunningen kunnen er maximaal : \_\_\_\_\_  
worden aangevraagd? \_\_\_\_\_

Wat zijn de kosten voor deze parkeervergunning(en) per jaar? € \_\_\_\_\_

#### 11 Garanties

a. Zijn er lopende onderhoudscontracten en/of garantieregelingen overdraagbaar aan de koper? **Ja**  
(Zoals dakbedekking, cv-installatie, dubbele beglazing, etc.)

Zo ja, welke? : **nog lopende garantie op zonnepanelen 25 jaar,  
warmtepomp 2 jaar, badkamer 5 jaar, keuken 10 jaar,**

#### 12 Nadere informatie

Overige zaken(Overige zaken die de koper naar uw mening moet weten) : **Wat betreft de lekkage: het ging om de schuur, waar door ouderdom een dakplaat lekte. Dit is inmiddels verholpen.**

## Koopovereenkomst woonhuis

### **Erfdienstbaarheden en bijzondere bepalingen**

Er kunnen bijzondere bepalingen verbonden zijn aan iedere onroerende zaak, welke automatisch meegaan naar de nieuwe eigenaar. Eventuele erfdienstbaarheden, kettingbedingen of bijzondere bepalingen staan in het eigendomsbewijs vermeld. Het eigendomsbewijs is altijd op te vragen bij ons kantoor.

### **Andere bijzonderheden:**

Bodeminformatie: conform bodemrapportage

Eigen grond/erfpacht: het registergoed is gevestigd eigen grond

Levering: de woning wordt geleverd vrij van huur en gebruik

Roerende zaken: conform lijst van zaken

Eigendomsoverdracht: de overdrachtsdatum wordt in overleg bepaald

### **Schriftelijkheidsvereiste**

De koop komt past definitief tot stand zodra verkoper en koper de koopovereenkomst hebben ondertekend.

Behoudens nadere afspraken gelden de standaardregels, zoals deze voorkomen in de modelkoopovereenkomst die is opgesteld door de Nederlandse Vereniging van Makelaars NVM, de Consumentenbond en de Vereniging Eigen Huis.

Voor zover hieronder aanvullende clausules worden vermeld, worden deze opgenomen in de koopovereenkomst.

### **Notariskeuze**

Koper is gerechtigd voor de eigendomsoverdracht een notaris aan te wijzen. Echter ter zake de notariskeuze van koper behoudt verkoper zich voor dat die notaris kantoor dient te houden in de regio Haarlemmermeer of binnen een straal van 10 kilometer daarbuiten. Indien er een notaris wordt gekozen die buiten voormeld gebied ligt, dient koper de eventuele aanvullende kosten te dragen (zoals reiskosten 45 eurocent per km, opstellen van een volmacht etc.).

### Aanvullende clausules op te nemen in de koopovereenkomst:

#### **Algemene ouderdomsclausule**

Koper verklaart ermee bekend te zijn dat de woning tenminste 59 jaar oud is, wat betekent dat de eisen die aan de bouwkwaliteit gesteld mogen worden aanzienlijk lager liggen dan bij nieuwe woningen. Tenzij de verkoper de kwaliteit ervan gegarandeerd heeft, staat verkoper niet in voor o.a. het dak, de fundering, de vloeren, de leidingen voor elektriciteit, water en gas, de riolering, rookkanalen, de afwezigheid van aantasting door houtworm en/of ander ongedierte c.q. schimmels en de afwezigheid van doorslaand en/of optrekkend vocht. Bouwkundige kwaliteitsgebreken worden geacht niet belemmerend te werken op het in artikel 5.3 omschreven "woongebruik".

#### **Milieuclausule (bodemgesteldheid)**

De verkoper verklaart dat hem betreffende eventuele bodem- en/of grondwater- verontreiniging niets anders bekend is dan aangegeven in de bodemrapportage, welke onverbrekkelijk verbonden is aan de koopakte. Elke aansprakelijkheid van de verkoper voor bodem- en/of grondwaterverontreiniging wordt uitgesloten. Koper zal verkoper niet voor enige vorm van bodem- en/of grondwaterverontreiniging aanspreken dan alleen in het geval er sprake is van verwijtbaar toerekenbaar handelen, nalaten of verzwijgen van verkoper.

#### **Asbestclausule**

In de onroerende zaak kunnen asbesthoudende stoffen/materialen aanwezig zijn. Indien deze worden verwijderd dienen door koper maatregelen en voorzieningen te worden getroffen die de wetgeving voorschrijft. Koper verklaart met deze wetgeving bekend te zijn en aanvaardt alle aansprakelijkheid en gevolgen die uit de aanwezigheid van asbest en/of de verwijdering van asbest uit de onroerende zaak kan voortvloeien. In afwijking van artikel 6.3. van deze koopakte en artikel 7:17 lid 1 en 2 BW komt het geheel of ten dele ontbreken van één of meer eigenschappen van de onroerende zaak voor normaal en bijzonder gebruik en het eventueel anderszins niet-beantwoorden van de zaak aan de overeenkomst als gevolg van de aanwezigheid van enig asbest in welke samenstelling en/of op welke plaats dan ook voor rekening en risico van koper.

#### **Toelichtingsclausule NEN2580**

De Meetinstructie is gebaseerd op de NEN2580. De Meetinstructie is bedoeld om een meer eenduidige manier van meten toe te passen voor het geven van een indicatie van de gebruiksoppervlakte. De Meetinstructie sluit verschillen in meetuitkomsten niet volledig uit, door bijvoorbeeld interpretatieverschillen, afrondingen of beperkingen bij het uitvoeren van de meting.

# Welkom bij Jeroen van den Boogaard Makelaars en De Hypotheekshop

## Makelaardij

Wij zijn de meest gekozen makelaar voor particuliere aankopen en verkopen in de gemeente Haarlemmermeer. Kortom: wij zijn uw makelaar voor Nieuw Vennepe, Hoofddorp en de gehele Haarlemmermeer. Met ervaring sinds 1990 en goede bekendheid met het aanbod in de regio, kunt u in alle gevallen bij ons terecht. Of het nu gaat om aankoop, verkoop, aanhuur of verhuur van een woning of bedrijfspand, wij begeleiden u uiterst deskundig. Jeroen van den Boogaard Makelaars is register makelaar-taxateur, zowel op het gebied van wonen als bedrijfsmatig vastgoed. Van de Haarlemmermeerse makelaars zijn wij marktleider in verkopen en aankopen voor particulieren volgens onafhankelijke NVM cijfers. Daarnaast zijn wij allround het best presterende kantoor in de gehele Haarlemmermeer, volgens onafhankelijk onderzoek van de makelaar top 250. Wij trachten onze klanten zoveel mogelijk te ontzorgen en bieden een moderne full service dienstverlening. Wij laten u graag zien hoe wij dit doen. Kortom: een vertrouwd kantoor waar u en uw woning centraal staan!

## Jeroen van den Boogaard: Uw aankoopmakelaar

U koopt niet iedere dag een woning. Een woning zoeken is eenvoudig door alle sociale media. Een woning kopen is een vak. De huidige markt is een echte kopersmarkt. Neem Jeroen van den Boogaard Makelaars mee als uw aankoopmakelaar en profiteer optimaal van uw onderhandelingspositie. Wees u ervan bewust dat de verkoop makelaar uiteraard optreedt voor de verkoper. Uw eigen aankoopmakelaar behartigt uw belangen.

Bij aankoop doen wij onder meer het volgende voor u:

- Bezichtigen
- Gedegen waardebeoordeling
- Advies over bouwkundige inspectie
- Voeren van onderhandelingen
- Juridische begeleiding
- Doornemen van de koopakte
- Inspectie op de dag van overdracht en begeleiding bij de notaris bij de levering

## Welkom bij De Hypotheekshop Nieuw Vennepe

Als u een hypotheek afsluit wilt u er natuurlijk wel zeker van zijn dat u wordt geadviseerd door mensen die er écht verstand van hebben. Bij De Hypotheekshop heeft u die garantie. De Hypotheekshop is de grootste financiële adviesorganisatie van Nederland. Onze Hypotheekshop adviseur Albert de Kogel is Erkend Hypothecair Planner. De financiering van uw woning wordt optimaal door hem geregeld. Naast de financiering van uw woning, neemt de Erkend Hypothecair Planner ook andere zaken mee die bij u en uw hypotheek een rol kunnen spelen. Denk maar eens aan verzekeringen, pensioen, vermogensopbouw of eerder stoppen met werken. De Erkend Hypothecair Planner van De Hypotheekshop stelt hiervoor een Persoonlijk Financieel Plan op dat volledig is toegesneden op uw situatie en wensen. Kies De Hypotheekshop voor:

- Onafhankelijk advies
- Beste voorwaarden
- Beste rentetarieven
- Breed advies: hypotheek, verzekeringen en pensioen
- Doorlopend advies

## De Hypotheekshop: DUIDELIJK VERHAAL

### Onderzoekplicht

De koper heeft zijn eigen onderzoeksplicht. Dit betekent dat de koper zelf onderzoek dient te verrichten naar de diverse zaken die van belang zijn bij het nemen van de juiste koopbeslissing. Wij noemen: de bouwtechnische staat van de woning, eventuele rechten en plichten die op de woning (of perceel) rusten (ook wel erfdienstbaarheden of kwalitatieve rechten/ plichten genoemd) en milieufactoren, omgevingsfactoren, (toekomstige) bestemmingsplannen enzovoorts.

### Voorbehouden

In deze brochure geven wij u informatie over een woning, welke informatie is verkregen na een zo nauwkeurig mogelijke inventarisatie van de beschikbare gegevens. Deze gegevens en de tekeningen (voor zover aanwezig) zijn indicatief. Wij kunnen hier geen aansprakelijkheid voor aanvaarden. De koper heeft een eigen onderzoeksplicht naar alle zaken die voor hem van belang zijn. Hij kan zich nimmer beroepen op onbekendheid met feiten die hij zelf had kunnen waarnemen of die kenbaar waren uit opeisbare registers.

Door Jeroen van den Boogaard Makelaars wordt geen aansprakelijkheid aanvaard, behalve waar de door ons verplicht afgesloten beroepsaansprakelijkheidsverzekering in voorkomend geval aanspraak geeft op uitkering.

**Deze informatie wordt aan meer personen verstrekt. Aan deze gegevens kunnen geen rechten worden ontleend. De aanbieding van dit object dient te worden gezien als een uitnodiging tot het uitbrengen van een bod.**



**Jeroen van den Boogaard Makelaars**  
**Hoofdweg 1332 a**  
**2153 LT, NIEUW-VENNEP**  
**Tel: 0252-687397**

**E-mail: [info@jeroenvandenboogaard.nl](mailto:info@jeroenvandenboogaard.nl)**