

TE KOOP

Leijhof 2

Almere



Vraagprijs

€ 475.000

kosten koper

WAAR VIND IK WAT?

Omschrijving van de woning	3
Foto's	5
Plattegrond	16
Kenmerken	20
Zakenlijst	23
Huis op de kaart	25
Algemene informatie	26
Bijzondere bepalingen	26
Informatie voor kopers	27

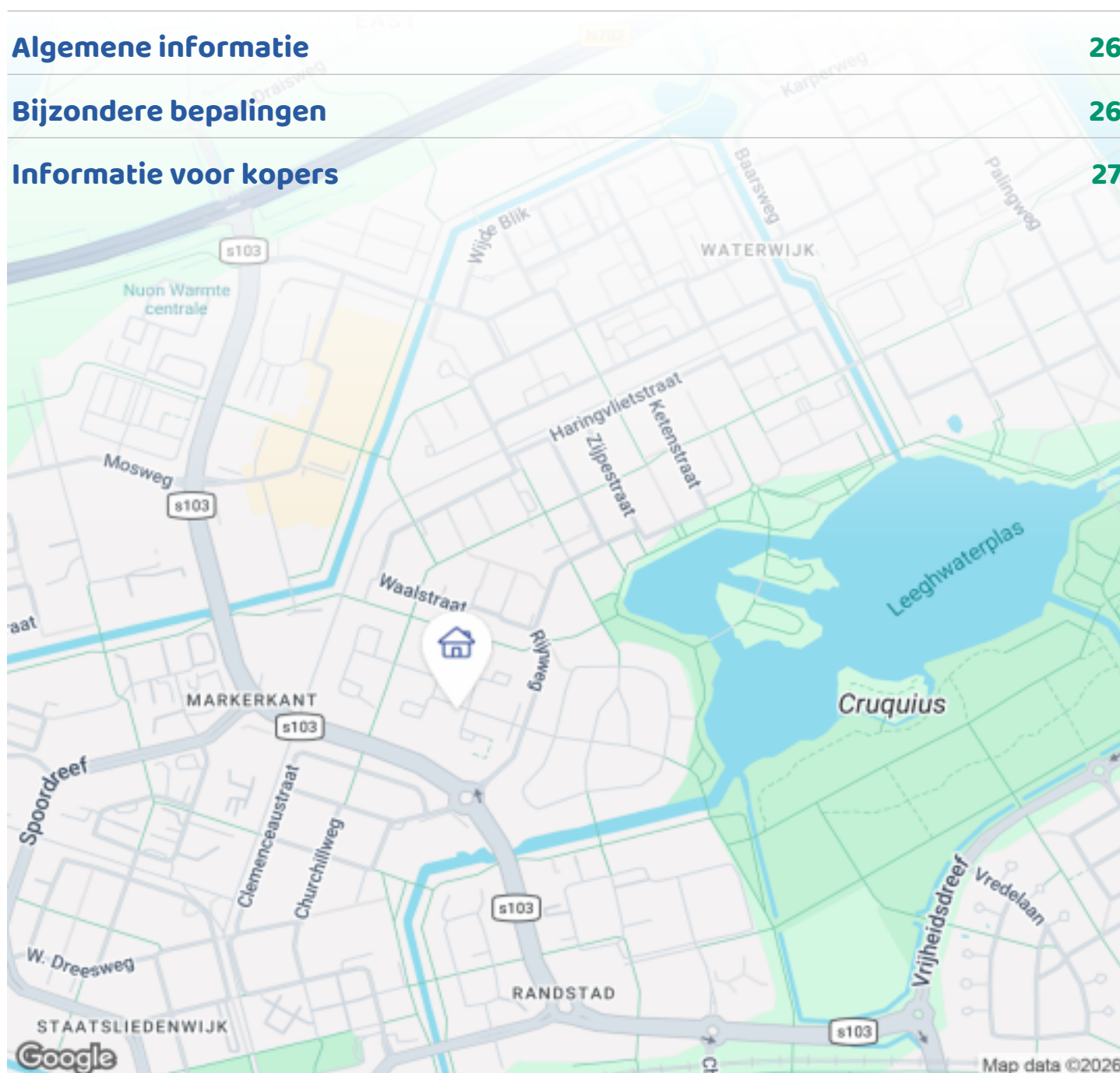

Woningbrochure: Leijhof 2, Almere

OMSCHRIJVING VAN DE WONING



Makelaarsland Flevoland biedt aan: Leijhof 2 te Almere.

In de groene Waterwijk van Almere Stad staat deze keurig onderhouden en uitgebouwde woning met een parkeerplaats op eigen terrein. De locatie van de woning is top, op loopafstand van het stadshart van Almere en prachtige natuurgebieden!

Goed om te weten:

- * Keurig onderhouden woning zowel binnen als buiten!
- * Uitbouw op de begane grond, dakopbouw eerste verdieping en een dakkapel op de tweede verdieping.
- * De gehele woning is voorzien van kunststof kozijnen.
- * Badkamer, toilet en keuken zijn gemoderniseerd.
- * Eigen parkeerplaats met Carport.
- * Twee bergingen.
- * Top locatie, dichtbij het stadshart van Almere en veel natuur in de omgeving.
- * Energielabel A (15-01-2026).
- * Het betreft een bieden vanaf prijs
- * Oplevering in overleg.



Woningbrochure: Leijhof 2, Almere

www.makelaarsland.nl | 088 200 2000 | info@makelaarsland.nl

OMSCHRIJVING VAN DE WONING

Locatie:

De woning is gelegen in Waterwijk in Almere-Stad op loopafstand van de Jumbo, Albert Heijn, de bushalte en het centrum van Almere-Stad met het centraal station. In de directe nabijheid van de woning bevinden zich tevens het gezondheidscentrum, scholen, (naschoolse) kinderopvang, speeltuin, park en andere voorzieningen. Ook de uitvalswegen A6 en A27, richting Amsterdam, 't Gooi, Lelystad en Utrecht zijn makkelijk te bereiken. Natuurliefhebbers genieten van natuurgebied de Leeghwaterplassen op circa 10 minuten lopen of de Noorderplassen op 15 minuten fietsen.

Indeling

Begane grond:

Entree, hal met meterkast, toiletrapopgang naar de verdieping en toegang tot de keuken en woonkamer. De halfopen keuken bevindt zich aan de voorzijde van de woning en is voorzien van een keurige, moderne luxe keuken met diverse inbouwapparaten. De uitgebouwde woonkamer is tuingericht en heeft een grote schuifpui die toegang geeft tot de achtertuin.

Eerste verdieping:

Overloop, twee riante slaapkamers en de badkamer. De badkamer is voorzien van wastafelmeubel met wastafel, toilet en douche.

Tweede verdieping:

Overloop, wasruimte en een slaapkamer met een dakkapel. Tevens is er nog een vliering voor opslag van kleine spullen.

Tuin:

Achtertuint heeft een zonnige ligging op het westen en is voorzien van een houten berging met een overkapping. Aan de voorzijde van de woning kan je parkeren op eigen terrein onder de carport en is er een tweede berging van kunststof.



FOTO'S



FOTO'S





FOTO'S



FOTO'S



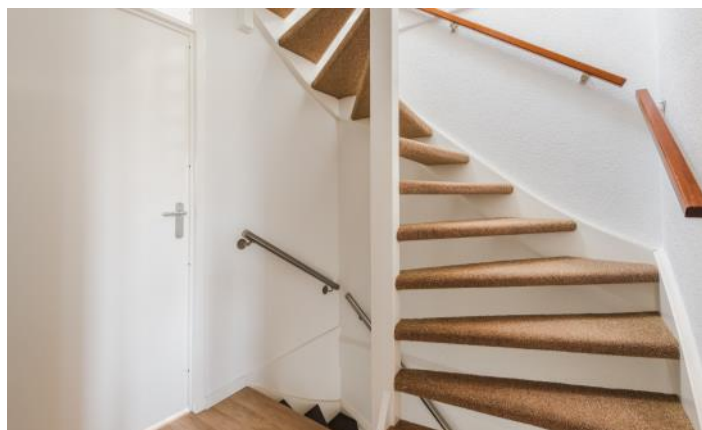



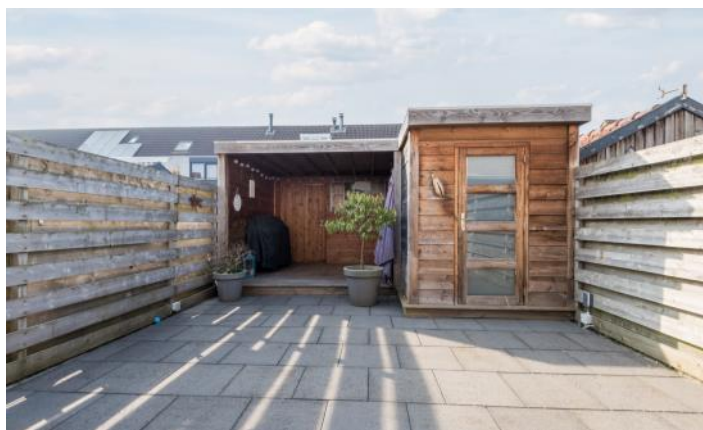

FOTO'S

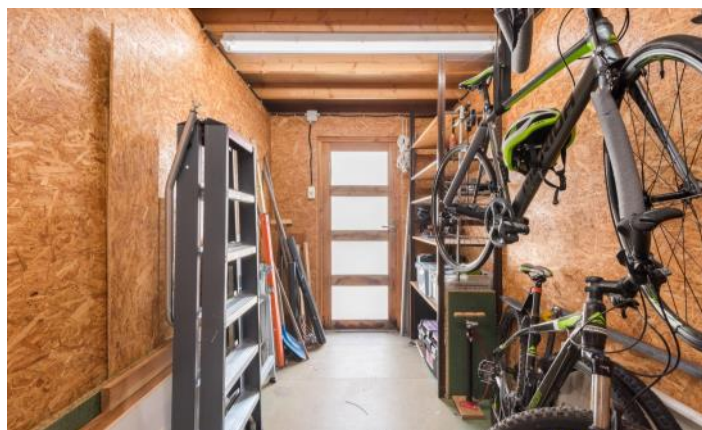

FOTO'S





PLATTEGROND

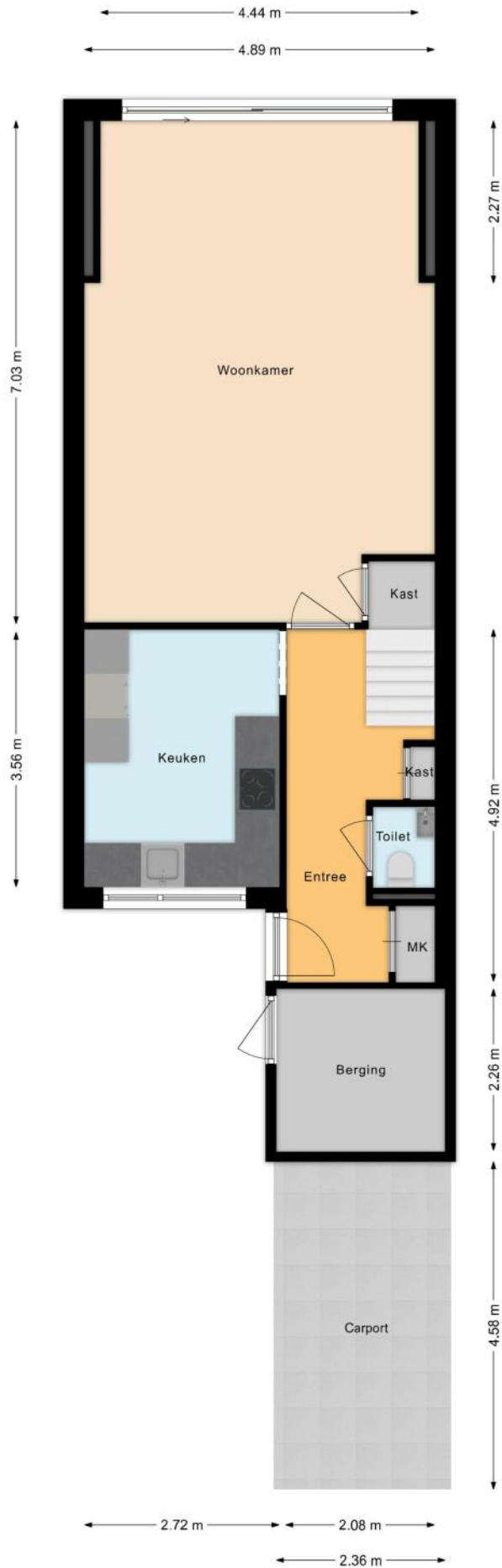

PLATTEGROND

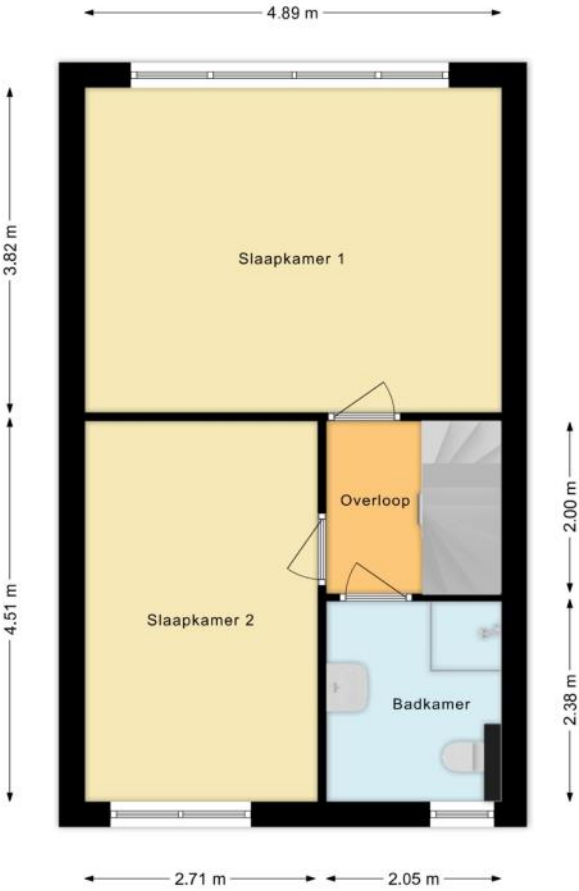

PLATTEGROND

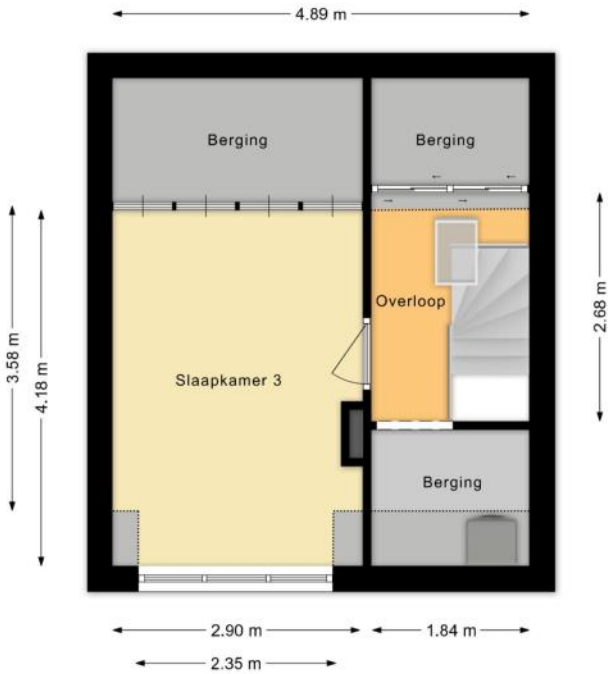

PLATTEGROND

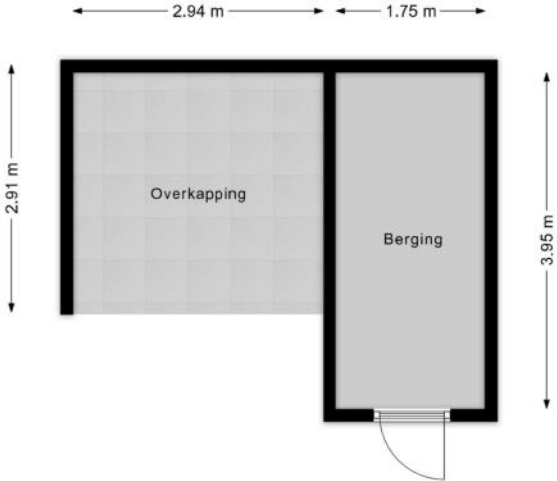

KENMERKEN

Bouw

Soort woonhuis	Eengezinswoning, Tussenwoning
Bouwworm	Bestaande bouw
Bouwjaar	1982
Specifiek	Gedeeltelijk gestoffeerd, Gemeubileerd
Soort dak	Zadeldak
Materiaal dak	Pannen

Oppervlakten en inhoud

Perceeloppervlakte	150 m ²
Inhoud	398 m ³

Gebruiksoppervlakten *

Wonen (= woonoppervlakte)	115 m ²
Overige inpandige ruimte	5 m ²
Gebouwgebonden buitenruimte	11 m ²
Externe bergruimte	7 m ²

* Gebruiksoppervlakten

De getoonde gebruiksoppervlakten zijn berekend conform de in de branche geldende meetinstructie. Deze meetinstructie is bedoeld om een meer eenduidige manier van meten toe te passen voor het geven van een indicatie van de gebruiks -

oppervlakte. De meetinstructie sluit verschillen in meetuitkomsten niet volledig uit, door bijvoorbeeld interpretatieverschillen, afrondingen of beperkingen bij het uitvoeren van de meting.

KENMERKEN

Indeling

Aantal kamers	4 kamers (waarvan 3 slaapkamers)
Aantal badkamers	1 badkamer en 1 apart toilet
Badkamervoorzieningen	Toilet, douche, wastafel, wastafelmeubel
Aantal woonlagen	3 woonlagen en een vliering
Voorzieningen	Mechanische ventilatie, TV kabel, Schuifpui, Dakraam, Glasvezel kabel, Natuurlijke ventilatie

Energie

Energie label	A
Isolatie	Dakisolatie, Muurisolatie, Vloerisolatie, HR-glas
Verwarming	Stadsverwarming
Warm water	Stadsverwarming

Buitenruimte/omgeving

Ligging	Aan rustige weg, In woonwijk
Tuin	Achtertuint, Voortuin
Achtertuint	45 m² (9m diep en 5m breed)
Ligging tuin	Gelegen op het westen, bereikbaar via achterom

KENMERKEN

Bergruimte

Schuur/berging	Vrijstaand hout
Voorzieningen	Voorzien van elektra
Isolatie	Geen isolatie

Parkeergelegenheid

Soort parkeergelegenheid	Openbaar parkeren, Op eigen terrein
--------------------------	-------------------------------------

Kadastrale gegevens

Almere O 274

Oppervlakte	150 m ²
Eigendomssituatie	Volle eigendom

Bijzonderheden

Er zijn geen bijzonderheden gemeld.

ZAKENLIJST

	Blijft achter	Gaat mee	Ter overname
Losse potten/planten		●	
Tuinhuisje/broeikas	●		
Buitenverlichting	●		
Rookmelder	●		
Rolluiken	●		
Zonwering buiten voor	●		
Zonwering buiten achter	●		
Zonwering binnen (luxaflex e.d.)	●		
Gordijnrails	●		
Gordijnen woonkamer	●		
Gordijnen overig	●		
Vitrages woonkamer	●		
Vitrages overig	●		
Laminaat	●		
(Klok)thermostaat	●		
Kookplaat	●		
Koelkast	●		
Oven	●		
(combi)Magnetron	●		
Afzuigkap	●		
Vriestkast	●		
Vaatwasser	●		
Overige inbouwapparatuur	●		
Dimmers	●		
Binnenverlichting	●		
Wastafelaccessoires		●	

ZAKENLIJST

	Blijft achter	Gaat mee	Ter overname
Toiletaccessoires		●	
Badkameraccessoires		●	
Keukenblok (met bovenkasten)	●		
Koel-vriescombinatie	●		
Koffiezetapparaat		●	
Wastafelmeubel	●		
Brievenbus	●		
(Voordeur)bel	●		
CV met toebehoren	●		
Mechanische ventilatie	●		

Overige zaken

ONDERSTAANDE BLIJFT ACHTER;

Kledingkast slaapkamer

TV wandmeubel

Vloerkleed





Bekijk tijdens de bezichtiging welke roerende zaken uit de lijst achterblijven, mee gaan, of welke ter overname zijn.

HUIS OP DE KAART

Kadastrale kaart

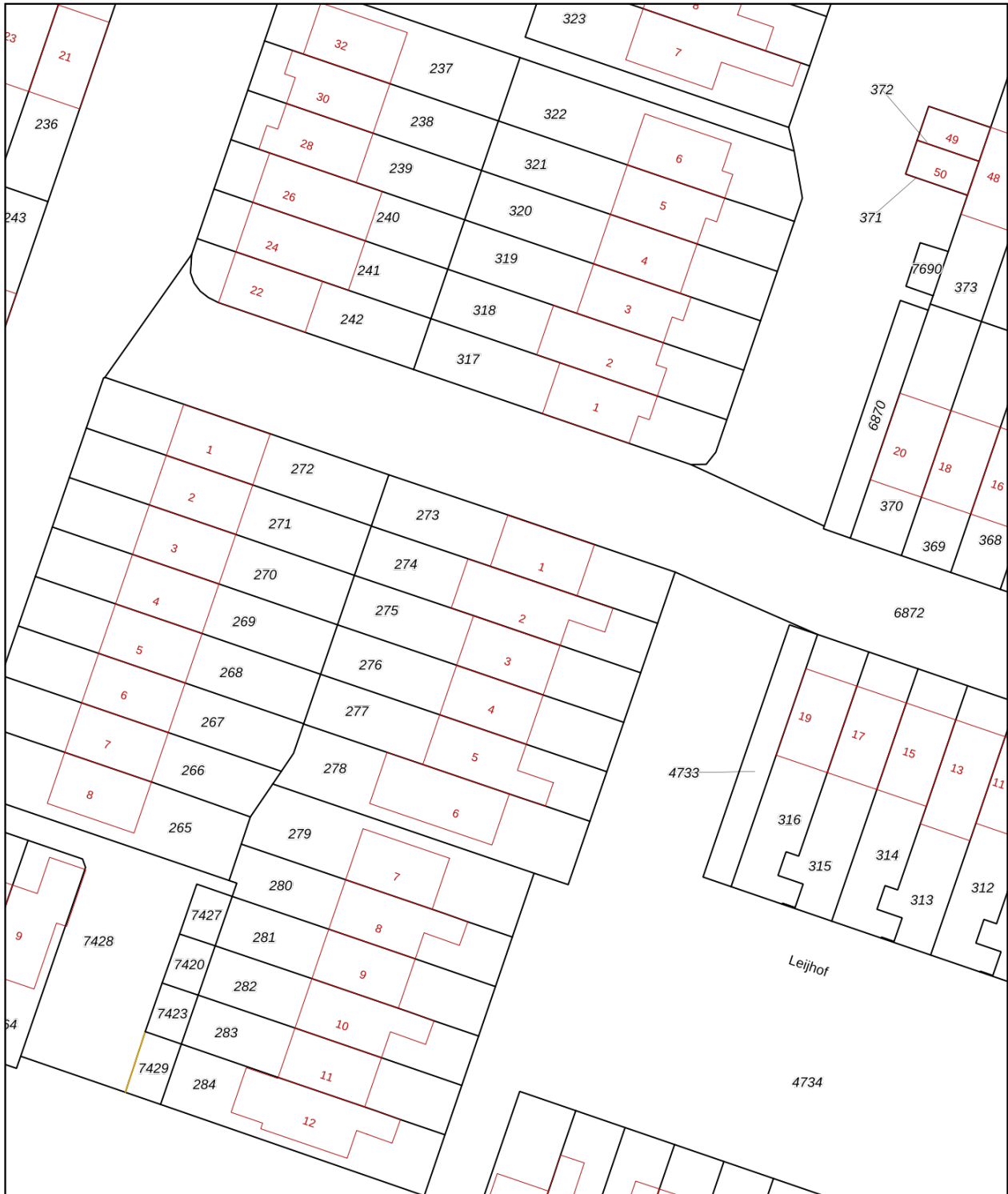
Uw referentie: MLNEXT



<p>12345 Perceelnummer</p> <p>25 Huisnummer</p> <p>— Vastgestelde kadastrale grens</p> <p>— Voorlopige kadastrale grens</p> <p>— Administratieve kadastrale grens</p> <p>— Bebouwing</p> <p><small>Voor een eensluidend uittreksel, geleverd op 4 maart 2026 De bewaarder van het kadaster en de openbare registers</small></p>	<p>Schaal 1: 500</p> <p>Kadastrale gemeente Almere</p> <p>Sectie O</p> <p>Perceel 274</p> <p><small>Aan dit uittreksel kunnen geen betrouwbare maten worden ontleend. De Dienst voor het kadaster en de openbare registers behoudt zich de intellectuele eigendomsrechten voor, waaronder het auteursrecht en het databankenrecht.</small></p>	
---	--	---

ALGEMENE INFORMATIE

Hoe bezichtig ik de woning?

Vraag jouw bezichtiging aan via

- telefoon 088 200 2000
- makelaarsland.nl

De makelaar óf de eigenaar van de woning neemt contact met je op om de bezichtiging in te plannen, wanneer het jullie beiden schikt. Als de eigenaar zelf contact met je opneemt, betekent dit dat de rondleiding ook door de eigenaar zelf wordt gedaan. Neemt de makelaar contact op, dan doet de makelaar ook de rondleiding.

Hoe breng ik een bod uit?

Breng jouw bod uit via:

- telefoon 088 200 2000
- het online biedingsformulier

Ga naar makelaarsland.nl en klik op de button 'doe een bod' bij de woningpresentatie. De makelaar neemt jouw bieding in behandeling en zal telefonisch contact met jou en de verkoper opnemen om nader te overleggen. De verkoper zal jouw voorstel accepteren, een tegenvoorstel uitbrengen of het voorstel afwijzen.

Jouw eigen woning verkopen?

Dat kan dat bij ons op twee manieren. Je doet zelf het één en ander of wij doen alles voor je. (Doe de test, dan weet je wat het beste bij jou past.) Wat je ook kiest, je betaalt gewoon een vast laag tarief en je weet precies waar je aan toe bent. Makkelijk toch?

Ouderdomsclausule

Het is koper bekend dat de onroerende zaak meer dan 25 jaar oud is, wat betekent dat de eisen die aan de bouwkwaliteit gesteld mogen worden aanzienlijk lager liggen dan bij nieuwe woningen. In afwijking van artikel 6.3. van de koopakte komt het geheel of ten dele ontbreken van een of meer eigenschappen van de onroerende zaak voor normaal en bijzonder gebruik en het eventueel anderszins niet-beantwoorden van de zaak aan de overeenkomst voor rekening en risico van koper.

Asbestclausule

In een onroerende zaak, gebouwd vóór 1994, kunnen asbesthoudende stoffen/materialen aanwezig zijn. In het geval deze worden verwijderd dienen door koper die maatregelen en voorzieningen te worden getroffen die de wetgeving voorschrijft. Koper verklaart met deze wetgeving bekend te zijn en vrijwaart verkoper voor alle aansprakelijkheid die uit de aanwezigheid in en / of de verwijdering van asbest uit de desbetreffende onroerende zaak kan voortvloeien.

Gratis hypotheekgesprek

Huis gevonden? Dat is mooi, maar kun je die ook betalen? Wees slim en begin op tijd met het bekijken van jouw financiële mogelijkheden. Wat kun je maximaal lenen en wat past het best bij jou? Bij ING kun je erop vertrouwen dat je altijd passend advies krijgt bij jouw persoonlijke situatie, nu en in de toekomst. Plan gratis en vrijblijvend een oriënterend gesprek in op:

[makelaarsland.nl/hypotheekgesprek](https://www.makelaarsland.nl/hypotheekgesprek)

De Makelaarsland Biedgids

Ken jij de regels tijdens het bieden op een huis? We hebben een biedgids ontwikkeld om transparantie in de woningmarkt te bevorderen en jouw kennis over de regels en wetgeving rondom het (ver)koopproces te vergroten. We hebben alle ontwikkelingen, feiten, regels en uitzonderingen rondom het biedproces helder voor je op een rij gezet, zodat jij weloverwogen keuzes kan maken. Het is je gegund!

[makelaarsland.nl/biedgids](https://www.makelaarsland.nl/biedgids)

INFORMATIE VOOR KOPERS

Koopakte

Na overeenstemming zullen afspraken worden vastgelegd in een koopakte conform het model van de Nederlandse Vereniging van Makelaars (NVM). Vooraf zullen wij het cliëntenonderzoek uitvoeren om de identiteit van de betrokken partijen te verifiëren. Dit is een standaard procedure in het kader van onze wettelijke verplichting als makelaar. Voor woningen in Amsterdam zullen afspraken worden vastgelegd in een koopakte conform het model van de Koninklijke Notariële Beroepsorganisatie. In deze koopakte zullen onder andere de onderstaande bijzonderheden worden opgenomen.

Ontbindende voorwaarden financiering

Ten behoeve van een eventueel opgenomen voorbehoud voor het verkrijgen van een financiering hanteert Makelaarsland een termijn van 7 weken (te rekenen vanaf het moment van bereiken van mondelinge overeenstemming) waarbinnen op grond van deze voorwaarde ontbonden kan worden.

Waarborgsom / bankgarantie

De koopovereenkomst vereist van de koper altijd een waarborgsom of bankgarantie van 10% van de koopsom. De koper krijgt 8 weken (te rekenen vanaf het moment van bereiken van mondelinge overeenstemming) om dit te regelen. Bij geen voorbehoud financiering is deze termijn 4 weken.

Notariskosten

Tenzij anders vermeld is de koper vrij in de notariskeuze. Indien deze notaris kosten in rekening brengt aan verkoper, gelden de volgende maxima: 1. Doorhaling hypotheek. In geval van gehele doorhaling € 200,00 (incl. kadasterkosten per doorhaling). In geval van een gedeeltelijke doorhaling € 250,00 (incl. kadasterkosten per doorhaling). 2. Spoedbetaling € 10,00. 3. Onderzoekskosten en opvragen gegevens € 25,00. Bedragen zijn incl. btw. Alle overige kosten, dan wel meerkosten komen voor rekening van de koper.

Meldingsplicht verkoper

De verkoper heeft een meldingsplicht. De koper mag daarom verwachten dat de informatie die door de verkoper wordt verstrekt, correct is. Er moet altijd melding worden gemaakt van eventuele gebreken en bijzondere omstandigheden.



Jij kiest de notaris. Vraag van tevoren de kosten op en voorkom verrassingen.

Onderzoeksplicht

De koper heeft zijn eigen onderzoeksplicht. Dit betekent dat de koper zelf onderzoek dient te verrichten naar de diverse zaken die van belang zijn bij het nemen van de juiste koopbeslissing. Wij noemen: de bouwtechnische staat van de woning, eventuele rechten en plichten die op de woning (of perceel) rusten (ook wel erfdienstbaarheden of kwalitatieve rechten/plichten genoemd) en milieufactoren, omgevingsfactoren, (toekomstige) bestemmingsplannen enzovoorts. Gezien de complexe materie, met name waar het jouw onderzoeksplicht betreft, raden wij je aan een eigen aankoopmakelaar in te schakelen.

Energie label

Verkoper zal bij de notariële eigendomsoverdracht aan koper een energielabel overhandigen, tenzij anders is afgesproken of indien dit op grond van het besluit energieprestatie een dergelijk label of certificaat niet noodzakelijk is. Voor meer informatie www.rvo.nl.

INFORMATIE VOOR KOPERS

Erfdienstbaarheden

Indien er op de woning of het perceel erfdienstbaarheden, kwalitatieve verplichtingen en/of andere bedingen rusten, gaan ze over op de koper en worden ze als bijlage behorend bij de koopakte, meestal in de vorm van het eigendomsbewijs, ter beschikking gesteld.

Schriftelijkheidsvereiste

Alle door Makelaarsland en verkoper verstrekte informatie moet uitsluitend gezien worden als een uitnodiging tot nader overleg dan wel tot het uitbrengen van een bod. Er is pas sprake van een rechtsgeldige koopovereenkomst als de particuliere verkoper en de particuliere koper de koopovereenkomst hebben ondertekend. Dit vloeit voort uit artikel 7:2 Burgerlijk Wetboek. Een bevestiging van de mondelinge overeenstemming per e-mail of een toegestuurd concept van de koopovereenkomst wordt wettelijk niet gezien als een 'ondertekende koopovereenkomst'.

Voorbehouden

Deze brochure is door Makelaarsland met de meeste zorg samengesteld, onder andere aan de hand van de door de verkoper aan ons verstrekte gegevens. De verkoper kan zelf tekst, foto's en/of documentatie over de woning aan Makelaarsland hebben aangeleverd. Om deze redenen kan Makelaarsland er niet voor in staan dat de inhoud van de verkoopbrochure juist is. Makelaarsland verstrekt geen garanties en aanvaardt geen aansprakelijkheid voor de gegevens in deze brochure. Om dezelfde redenen kan de koper aan de inhoud van de vermelde informatie geen rechten ontlenen en dient zelf onderzoek te plegen naar alle aspecten van de woning die voor hem van belang zijn.