



Peckedam 1, 7556 NJ Hengelo

Peckedam 1, 7556 NJ Hengelo

Op enkele fietsminuten afstand van het centrum van Hengelo, wordt deze speels ingedeelde en uitgebouwde "split-level" woning met een ruime woonkamer, woonkeuken en kantoor-/praktijkruimte op de begane rond aangeboden.

De woning kenmerkt zich door een eigentijdse en verrassende indeling en beschikt over onder meer een inpandig kantoor op de begane grond, een prachtige en royale woonkeuken met balkon, uitgebouwde woonkamer met grote raampartijen en schuifpui, drie slaapkamers en een gunstige ligging nabij scholen, winkels, speelgelegenheid en natuurgebied "Het Weusthag".

De zonnige en onderhoudsvrije achtertuin is gelegen op het zuidwesten en middels een achterom bereikbaar en aan de voorzijde van de woning is ruime parkeergelegenheid op eigen terrein.

Indeling:

Begane grond:

Overdekt entree, hal, stookruimte, toilet met fontein, kantoor-/werkkamer, bijkeuken met werkblad v.v. gootsteen en aansluitingen voor wasapparatuur, doorgang naar de kelder, hal met trapje naar de eerste woonlaag.

Eerste niveau:

Tuingerichte zonnige en royaal uitgebouwde woonkamer met moderne laminaatvloer, welke middels een schuifpui toegang biedt tot de zonnige achtertuin.

Tweede niveau:

Fraaie woonkeuken voorzien van diverse luxe inbouwapparatuur, pvc-vloer en toegang tot het balkon.

Derde niveau:

Overloop, werkkamer met dakraam en twee slaapkamers.

Vierde niveau:

Overloop, badkamer met ligbad, douchehoek, vrijhangend toilet en wastafelmeubel, derde slaapkamer met vaste kastenwand.

Bijzonderheden:

- * Bouwjaar 1975;
- * Perceel 192 m²;
- * Inhoud woonhuis 544 m³;
- * Woonoppervlakte 138 m²;
- * Fraaie uitbouw is in 2026 gerealiseerd;
- * De woning heeft het energielabel C, v.v. dak-, muurisolatie en glasisolatie (deels hr ++);
- * Verwarming en warm water middels Hr-combi-ketel, merk Remeha Calenta, bouwjaar 2014, eigendom;
- * Woning is v.v. airconditioning (2021) voor zowel koelen als verwarmen;
- * Keuken v.v. 5-pits gaskookplaat, combi-oven, oven, quooker, koelkast, vriezer en vaatwasser;
- * Woning is grotendeels v.v. kunststof kozijnen;
- * Meterkast vernieuwd in 2020;
- * Tuinaanleg en schutting vernieuwd in 2020;
- * Ruime parkeergelegenheid op eigen terrein aanwezig;
- * In de koopakte zal een 10% waarborgsom of bankgarantie worden opgenomen.

Kenmerken

Vraagprijs	€ 435.000,00 k.k.
Aanvaarding	in overleg
Soort	Woonhuis
Type woning	Hoekwoning
Aantal kamers	6 kamers waarvan 3 slaapkamer(s)
Inhoud woning	544 m ³
Perceel oppervlakte	192 m ²
Gebruiksoppervlakte woonfunctie	138 m ²
Soort woning	Eengezinswoning
Bouwjaar	1975
Bouwworm	Bestaande bouw
Permanente bewoning	Ja
Ligging	In woonwijk
Tuin	Achtertuint, voortuint, zijtuin
Garage	Garage mogelijk
Energielabel	C
Verwarming	C.V.-Ketel
Isolatie	Dakisolatie, Muurisolatie
C.V.-ketel	Remeha Calenta (Gas gestookt combiketel uit 2014, eigendom)















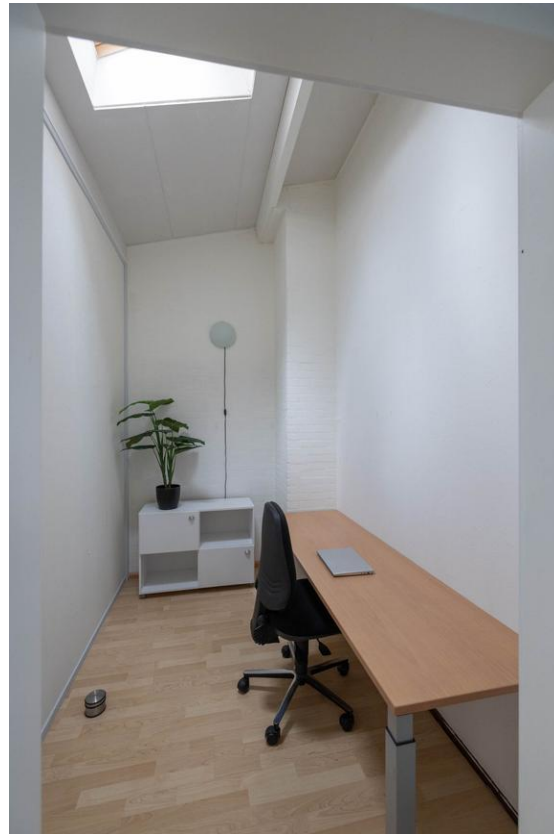























<p>12345 25</p> <p>Deze kaart is noordgericht</p> <p>Perceelnummer</p> <p>Huisnummer</p> <p>Vastgestelde kadastrale grens</p> <p>Voorlopige kadastrale grens</p> <p>Administratieve kadastrale grens</p> <p>Bebouwing</p> <p>Voor een eensluitend uittreksel, geleverd op 12 maart 2026 De bewaarder van het kadaster en de openbare registers</p>	<p>Schaal 1: 500</p> <p>Kadastrale gemeente Hengelo Overijssel</p> <p>Sectie P</p> <p>Perceel 2180</p> <p>Aan dit uittreksel kunnen geen betrouwbare maten worden ontleend. De Dienst voor het kadaster en de openbare registers behoudt zich de intellectuele eigendomsrechten voor, waaronder het auteursrecht en het databankenrecht.</p>	
--	--	---

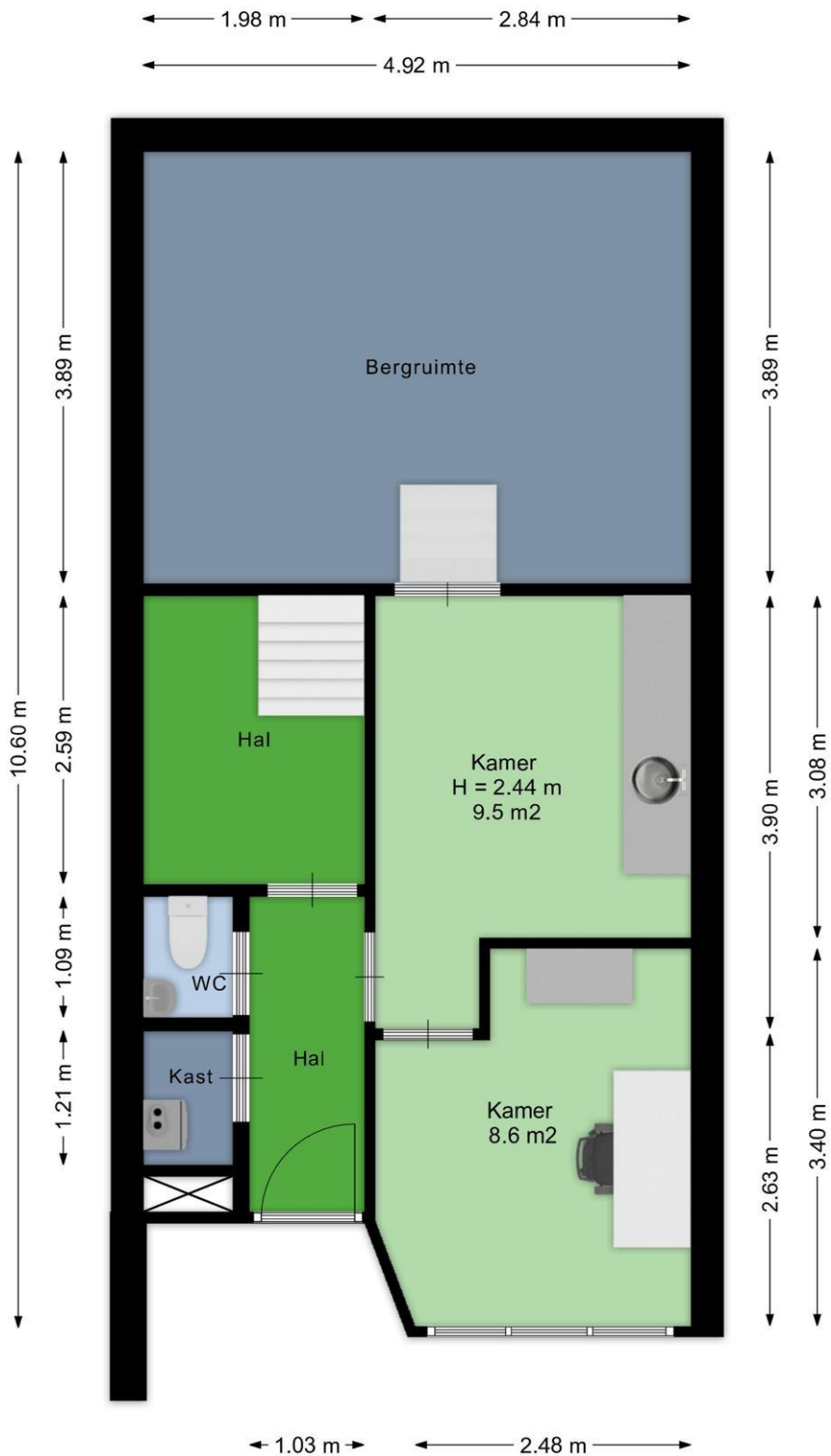

Aan de plattegronden kunnen geen rechten worden ontleend.
www.proland.nl

Aan de plattegronden kunnen geen rechten worden ontleend. www.proland.nl

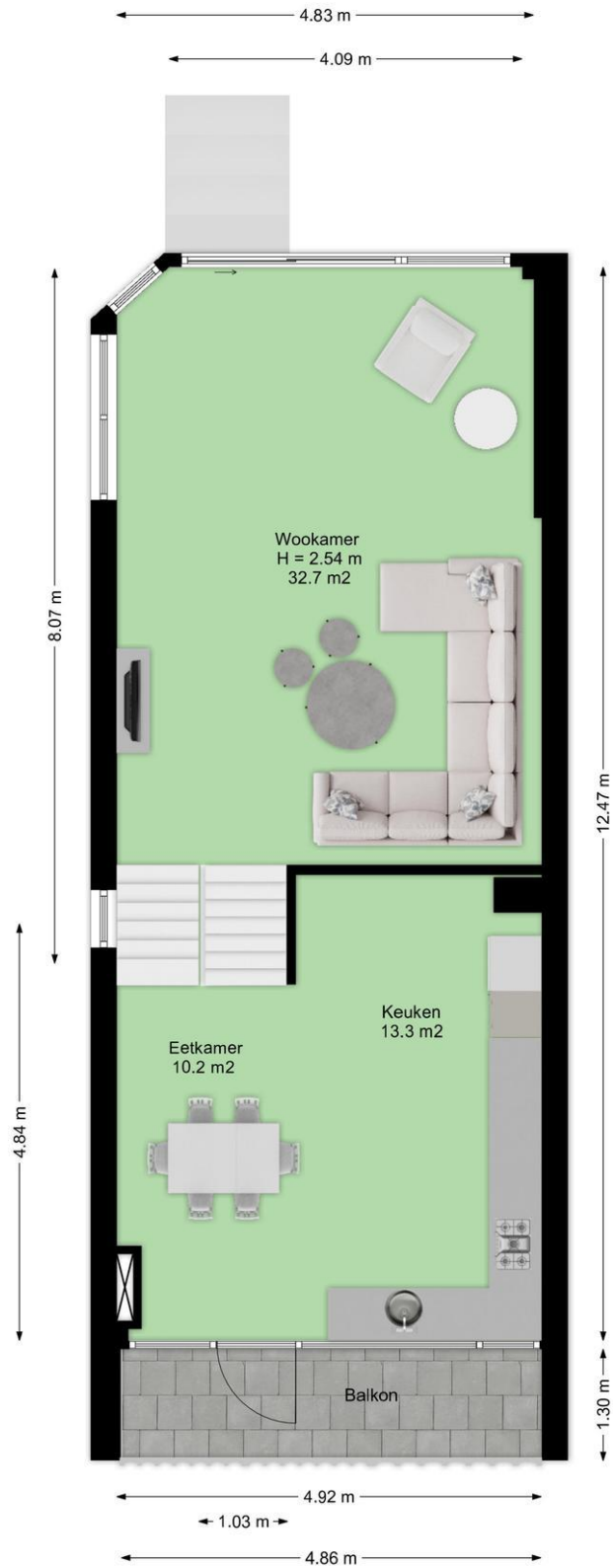

Aan de plattegronden kunnen geen rechten worden ontleend.
www.proland.nl

Aan de plattegronden kunnen geen rechten worden ontleend. www.proland.nl

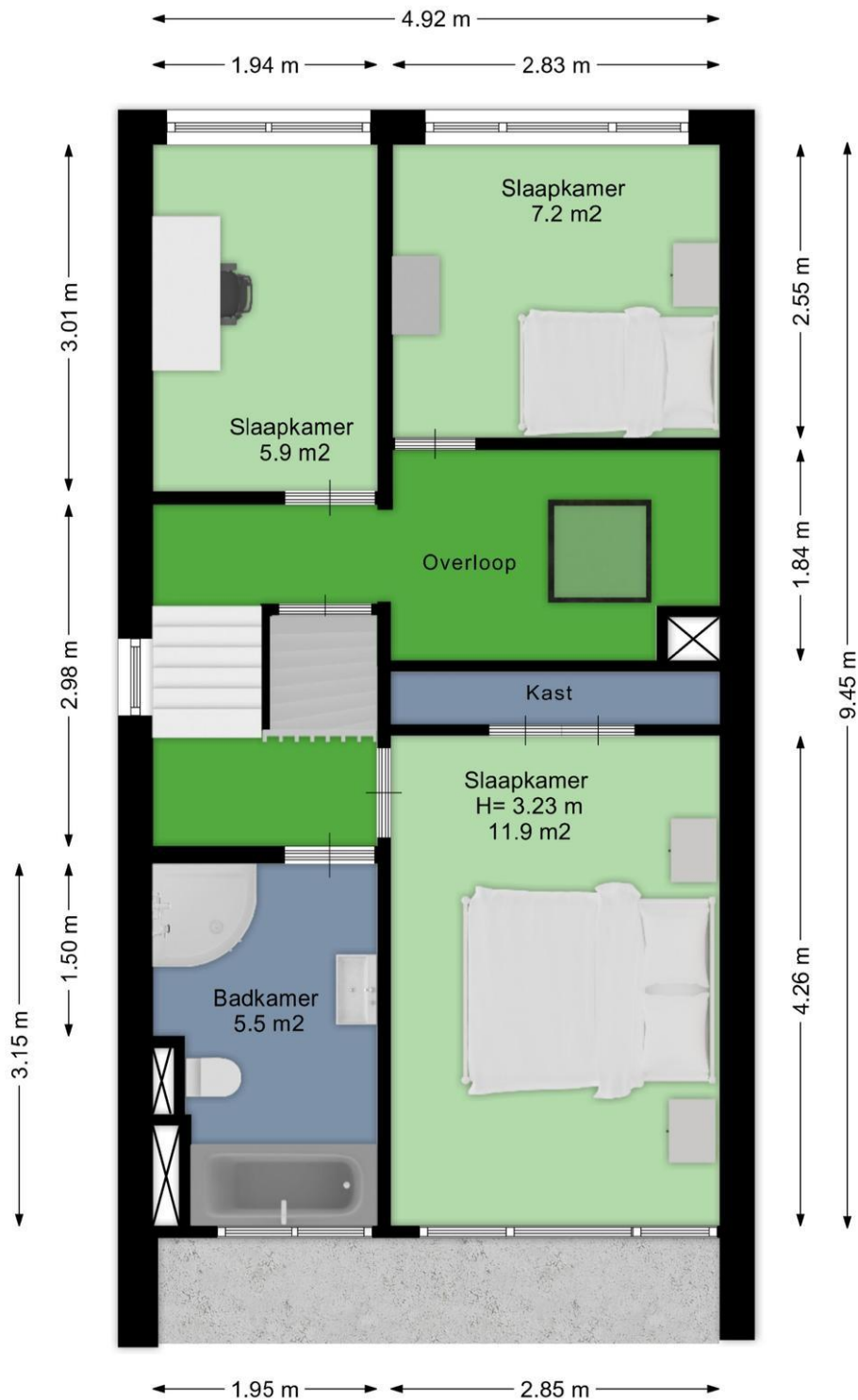

Aan de plattegronden kunnen geen rechten worden ontleend.
www.proland.nl

Aan de plattegronden kunnen geen rechten worden ontleend. www.proland.nl

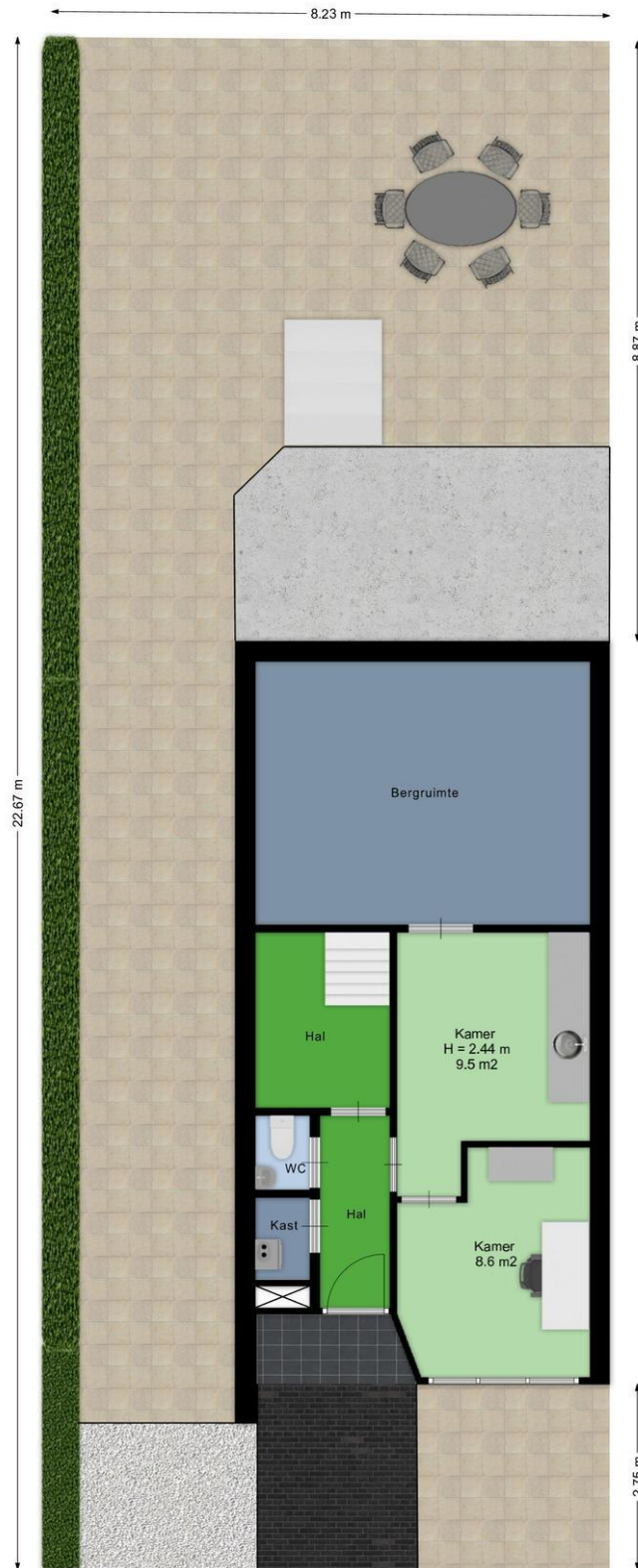

Aan de plattegronden kunnen geen rechten worden ontleend.
www.proland.nl

Aan de plattegronden kunnen geen rechten worden ontleend. www.proland.nl

Lijst van zaken

	Blijft achter	Gaat mee	Kan worden overgenomen	n.v.t.
Woning				
Interieur				
Verlichting, te weten:				
- Inbouwspots/dimmers	<input checked="" type="checkbox"/>	<input type="checkbox"/>	<input type="checkbox"/>	<input type="checkbox"/>
- Opbouwspots/armaturen/lampen/dimmers	<input checked="" type="checkbox"/>	<input type="checkbox"/>	<input type="checkbox"/>	<input type="checkbox"/>
- Losse (hang)lampen	<input checked="" type="checkbox"/>	<input type="checkbox"/>	<input type="checkbox"/>	<input type="checkbox"/>
- Hanglamp logeerkamer	<input type="checkbox"/>	<input checked="" type="checkbox"/>	<input type="checkbox"/>	<input type="checkbox"/>
-	<input type="checkbox"/>	<input type="checkbox"/>	<input type="checkbox"/>	<input checked="" type="checkbox"/>
(Losse)kasten, legplanken, te weten:				
- Witte kast en hangende kast in kantoor voorzijde woning (begane grond)	<input checked="" type="checkbox"/>	<input type="checkbox"/>	<input type="checkbox"/>	<input type="checkbox"/>
- Planken aan muur in bijkeuken en opbergrekken in kelder	<input checked="" type="checkbox"/>	<input type="checkbox"/>	<input type="checkbox"/>	<input type="checkbox"/>
Raamdecoratie/zonwering binnen, te weten:				
- Gordijnrails	<input checked="" type="checkbox"/>	<input type="checkbox"/>	<input type="checkbox"/>	<input type="checkbox"/>
- Gordijnen	<input checked="" type="checkbox"/>	<input type="checkbox"/>	<input type="checkbox"/>	<input type="checkbox"/>
- Overgordijnen	<input type="checkbox"/>	<input type="checkbox"/>	<input type="checkbox"/>	<input checked="" type="checkbox"/>
- Vitrages	<input type="checkbox"/>	<input type="checkbox"/>	<input type="checkbox"/>	<input checked="" type="checkbox"/>
- Rolgordijnen	<input checked="" type="checkbox"/>	<input type="checkbox"/>	<input type="checkbox"/>	<input type="checkbox"/>
- Lamellen	<input type="checkbox"/>	<input type="checkbox"/>	<input type="checkbox"/>	<input checked="" type="checkbox"/>
- Jaloezieën	<input checked="" type="checkbox"/>	<input type="checkbox"/>	<input type="checkbox"/>	<input type="checkbox"/>
- (Losse) horren/rolhorren	<input checked="" type="checkbox"/>	<input type="checkbox"/>	<input type="checkbox"/>	<input type="checkbox"/>
-	<input type="checkbox"/>	<input type="checkbox"/>	<input type="checkbox"/>	<input checked="" type="checkbox"/>
-	<input type="checkbox"/>	<input type="checkbox"/>	<input type="checkbox"/>	<input checked="" type="checkbox"/>
Vloerdecoratie, te weten:				
- Vloerbedekking	<input type="checkbox"/>	<input type="checkbox"/>	<input type="checkbox"/>	<input checked="" type="checkbox"/>
- Parketvloer	<input checked="" type="checkbox"/>	<input type="checkbox"/>	<input type="checkbox"/>	<input type="checkbox"/>
- Houten vloer(delen)	<input type="checkbox"/>	<input type="checkbox"/>	<input type="checkbox"/>	<input checked="" type="checkbox"/>
- Laminaat	<input checked="" type="checkbox"/>	<input type="checkbox"/>	<input type="checkbox"/>	<input type="checkbox"/>
- Plavuizen	<input type="checkbox"/>	<input type="checkbox"/>	<input type="checkbox"/>	<input checked="" type="checkbox"/>
-	<input type="checkbox"/>	<input type="checkbox"/>	<input type="checkbox"/>	<input checked="" type="checkbox"/>
-	<input type="checkbox"/>	<input type="checkbox"/>	<input type="checkbox"/>	<input checked="" type="checkbox"/>
(Voorzet) openhaard met toebehoren	<input type="checkbox"/>	<input type="checkbox"/>	<input type="checkbox"/>	<input checked="" type="checkbox"/>
Allesbrander	<input type="checkbox"/>	<input type="checkbox"/>	<input type="checkbox"/>	<input checked="" type="checkbox"/>
Houtkachel	<input type="checkbox"/>	<input type="checkbox"/>	<input type="checkbox"/>	<input checked="" type="checkbox"/>
(Gas)kachels	<input type="checkbox"/>	<input type="checkbox"/>	<input type="checkbox"/>	<input checked="" type="checkbox"/>

	Blijft achter	Gaat mee	Kan worden overgenomen	n.v.t.
Designradiator(en)	<input type="checkbox"/>	<input type="checkbox"/>	<input type="checkbox"/>	<input checked="" type="checkbox"/>
Radiatorafwerking	<input type="checkbox"/>	<input type="checkbox"/>	<input type="checkbox"/>	<input checked="" type="checkbox"/>
Overig, te weten:				
- Spiegelwanden	<input checked="" type="checkbox"/>	<input type="checkbox"/>	<input type="checkbox"/>	<input type="checkbox"/>
- Schilderij ophangstelsysteem	<input type="checkbox"/>	<input type="checkbox"/>	<input type="checkbox"/>	<input checked="" type="checkbox"/>
- Spiegel bij entree	<input type="checkbox"/>	<input checked="" type="checkbox"/>	<input type="checkbox"/>	<input type="checkbox"/>
- Hangende kast bij entree	<input checked="" type="checkbox"/>	<input type="checkbox"/>	<input type="checkbox"/>	<input type="checkbox"/>

Keuken

Keukenblok (met bovenkasten)	<input checked="" type="checkbox"/>	<input type="checkbox"/>	<input type="checkbox"/>	<input type="checkbox"/>
Keuken (inbouw)apparatuur, te weten:				
- Kookplaat	<input checked="" type="checkbox"/>	<input type="checkbox"/>	<input type="checkbox"/>	<input type="checkbox"/>
- (Gas)fornuis	<input checked="" type="checkbox"/>	<input type="checkbox"/>	<input type="checkbox"/>	<input type="checkbox"/>
- Afzuigkap	<input checked="" type="checkbox"/>	<input type="checkbox"/>	<input type="checkbox"/>	<input type="checkbox"/>
- Magnetron	<input type="checkbox"/>	<input type="checkbox"/>	<input type="checkbox"/>	<input checked="" type="checkbox"/>
- Oven	<input checked="" type="checkbox"/>	<input type="checkbox"/>	<input type="checkbox"/>	<input type="checkbox"/>
- Combi-oven/combimagnetron	<input checked="" type="checkbox"/>	<input type="checkbox"/>	<input type="checkbox"/>	<input type="checkbox"/>
- Koelkast	<input checked="" type="checkbox"/>	<input type="checkbox"/>	<input type="checkbox"/>	<input type="checkbox"/>
- Vriezer	<input checked="" type="checkbox"/>	<input type="checkbox"/>	<input type="checkbox"/>	<input type="checkbox"/>
- Koel-vriescombinatie	<input type="checkbox"/>	<input type="checkbox"/>	<input type="checkbox"/>	<input checked="" type="checkbox"/>
- Vaatwasser	<input checked="" type="checkbox"/>	<input type="checkbox"/>	<input type="checkbox"/>	<input type="checkbox"/>
- Quooker	<input checked="" type="checkbox"/>	<input type="checkbox"/>	<input type="checkbox"/>	<input type="checkbox"/>
- Koffiezetapparaat	<input type="checkbox"/>	<input checked="" type="checkbox"/>	<input type="checkbox"/>	<input type="checkbox"/>
-	<input type="checkbox"/>	<input type="checkbox"/>	<input type="checkbox"/>	<input checked="" type="checkbox"/>
-	<input type="checkbox"/>	<input type="checkbox"/>	<input type="checkbox"/>	<input checked="" type="checkbox"/>
Keukenaccessoires, te weten:				
-	<input type="checkbox"/>	<input type="checkbox"/>	<input type="checkbox"/>	<input checked="" type="checkbox"/>
-	<input type="checkbox"/>	<input type="checkbox"/>	<input type="checkbox"/>	<input checked="" type="checkbox"/>

Sanitair/sauna

Toilet met de volgende toebehoren:				
- Toilet	<input checked="" type="checkbox"/>	<input type="checkbox"/>	<input type="checkbox"/>	<input type="checkbox"/>
- Toilethouder	<input checked="" type="checkbox"/>	<input type="checkbox"/>	<input type="checkbox"/>	<input type="checkbox"/>
- Toiletborstel(houder)	<input checked="" type="checkbox"/>	<input type="checkbox"/>	<input type="checkbox"/>	<input type="checkbox"/>
- Fontein	<input checked="" type="checkbox"/>	<input type="checkbox"/>	<input type="checkbox"/>	<input type="checkbox"/>
-	<input type="checkbox"/>	<input type="checkbox"/>	<input type="checkbox"/>	<input checked="" type="checkbox"/>
-	<input type="checkbox"/>	<input type="checkbox"/>	<input type="checkbox"/>	<input checked="" type="checkbox"/>
Badkamer met de volgende toebehoren:				
- Ligbad	<input checked="" type="checkbox"/>	<input type="checkbox"/>	<input type="checkbox"/>	<input type="checkbox"/>
- Jacuzzi/whirlpool	<input type="checkbox"/>	<input type="checkbox"/>	<input type="checkbox"/>	<input checked="" type="checkbox"/>
- Douche (cabine/scherm)	<input checked="" type="checkbox"/>	<input type="checkbox"/>	<input type="checkbox"/>	<input type="checkbox"/>
- Stoomdouche (cabine)	<input type="checkbox"/>	<input type="checkbox"/>	<input type="checkbox"/>	<input checked="" type="checkbox"/>

	Blijft achter	Gaat mee	Kan worden overgenomen	n.v.t.
- Wastafel	<input checked="" type="checkbox"/>	<input type="checkbox"/>	<input type="checkbox"/>	<input type="checkbox"/>
- Wastafelmeubel	<input checked="" type="checkbox"/>	<input type="checkbox"/>	<input type="checkbox"/>	<input type="checkbox"/>
- Planchet	<input checked="" type="checkbox"/>	<input type="checkbox"/>	<input type="checkbox"/>	<input type="checkbox"/>
- Toiletkast	<input checked="" type="checkbox"/>	<input type="checkbox"/>	<input type="checkbox"/>	<input type="checkbox"/>
- Toilet	<input checked="" type="checkbox"/>	<input type="checkbox"/>	<input type="checkbox"/>	<input type="checkbox"/>
- Toiletrolhouder	<input checked="" type="checkbox"/>	<input type="checkbox"/>	<input type="checkbox"/>	<input type="checkbox"/>
- Toiletborstel(houder)	<input checked="" type="checkbox"/>	<input type="checkbox"/>	<input type="checkbox"/>	<input type="checkbox"/>
-	<input type="checkbox"/>	<input type="checkbox"/>	<input type="checkbox"/>	<input checked="" type="checkbox"/>
-	<input type="checkbox"/>	<input type="checkbox"/>	<input type="checkbox"/>	<input checked="" type="checkbox"/>
Sauna met toebehoren	<input type="checkbox"/>	<input type="checkbox"/>	<input type="checkbox"/>	<input checked="" type="checkbox"/>
	<input type="checkbox"/>	<input type="checkbox"/>	<input type="checkbox"/>	<input checked="" type="checkbox"/>
Exterieur/installaties/veiligheid/energiebesparing				
Schotel/antenne	<input type="checkbox"/>	<input type="checkbox"/>	<input type="checkbox"/>	<input checked="" type="checkbox"/>
Brievenbus	<input type="checkbox"/>	<input type="checkbox"/>	<input type="checkbox"/>	<input checked="" type="checkbox"/>
(Voordeur)bel	<input checked="" type="checkbox"/>	<input type="checkbox"/>	<input type="checkbox"/>	<input type="checkbox"/>
Alarminstallatie	<input type="checkbox"/>	<input type="checkbox"/>	<input type="checkbox"/>	<input checked="" type="checkbox"/>
(Veiligheids)sloten en overige inbraakpreventie	<input checked="" type="checkbox"/>	<input type="checkbox"/>	<input type="checkbox"/>	<input type="checkbox"/>
Rookmelders	<input checked="" type="checkbox"/>	<input type="checkbox"/>	<input type="checkbox"/>	<input type="checkbox"/>
Screens/rolluiken	<input checked="" type="checkbox"/>	<input type="checkbox"/>	<input type="checkbox"/>	<input type="checkbox"/>
CV met toebehoren	<input checked="" type="checkbox"/>	<input type="checkbox"/>	<input type="checkbox"/>	<input type="checkbox"/>
(Klok)thermostaat	<input checked="" type="checkbox"/>	<input type="checkbox"/>	<input type="checkbox"/>	<input type="checkbox"/>
Warmwatervoorziening, te weten:				
- Via CV-installatie	<input checked="" type="checkbox"/>	<input type="checkbox"/>	<input type="checkbox"/>	<input type="checkbox"/>
- Boiler	<input type="checkbox"/>	<input type="checkbox"/>	<input type="checkbox"/>	<input checked="" type="checkbox"/>
- Close-in boiler	<input type="checkbox"/>	<input type="checkbox"/>	<input type="checkbox"/>	<input checked="" type="checkbox"/>
- Geiser	<input type="checkbox"/>	<input type="checkbox"/>	<input type="checkbox"/>	<input checked="" type="checkbox"/>
-	<input type="checkbox"/>	<input type="checkbox"/>	<input type="checkbox"/>	<input checked="" type="checkbox"/>
-	<input type="checkbox"/>	<input type="checkbox"/>	<input type="checkbox"/>	<input checked="" type="checkbox"/>
Mechanische ventilatie	<input type="checkbox"/>	<input type="checkbox"/>	<input type="checkbox"/>	<input checked="" type="checkbox"/>
Luchtbehandeling	<input type="checkbox"/>	<input type="checkbox"/>	<input type="checkbox"/>	<input checked="" type="checkbox"/>
Airconditioning met toebehoren (aantal:)	<input checked="" type="checkbox"/>	<input type="checkbox"/>	<input type="checkbox"/>	<input type="checkbox"/>
Isolatievoorzieningen (voorzetramen/radiatorfolie etc.), te weten:				
-	<input type="checkbox"/>	<input type="checkbox"/>	<input type="checkbox"/>	<input checked="" type="checkbox"/>
-	<input type="checkbox"/>	<input type="checkbox"/>	<input type="checkbox"/>	<input checked="" type="checkbox"/>
Telefoonaansluiting/internetaansluiting	<input checked="" type="checkbox"/>	<input type="checkbox"/>	<input type="checkbox"/>	<input type="checkbox"/>
Veiligheidsschakelaar wasautomaat	<input type="checkbox"/>	<input type="checkbox"/>	<input type="checkbox"/>	<input checked="" type="checkbox"/>
Waterslot wasautomaat	<input type="checkbox"/>	<input type="checkbox"/>	<input type="checkbox"/>	<input checked="" type="checkbox"/>
Zonnepanelen	<input type="checkbox"/>	<input type="checkbox"/>	<input type="checkbox"/>	<input checked="" type="checkbox"/>
	<input type="checkbox"/>	<input type="checkbox"/>	<input type="checkbox"/>	<input checked="" type="checkbox"/>
	<input type="checkbox"/>	<input type="checkbox"/>	<input type="checkbox"/>	<input checked="" type="checkbox"/>

	Blijft achter	Gaat mee	Kan worden overgenomen	n.v.t.
Tuin				
<i>Inrichting</i>				
Tuinaanleg/bestrating	<input checked="" type="checkbox"/>	<input type="checkbox"/>	<input type="checkbox"/>	<input type="checkbox"/>
Beplanting	<input checked="" type="checkbox"/>	<input type="checkbox"/>	<input type="checkbox"/>	<input type="checkbox"/>
Stopcontacten	<input checked="" type="checkbox"/>	<input type="checkbox"/>	<input type="checkbox"/>	<input type="checkbox"/>
<i>Verlichting/installaties</i>				
Buitenverlichting	<input checked="" type="checkbox"/>	<input type="checkbox"/>	<input type="checkbox"/>	<input type="checkbox"/>
Tijd- of schemerschakelaar/bewegingsmelder	<input type="checkbox"/>	<input type="checkbox"/>	<input type="checkbox"/>	<input checked="" type="checkbox"/>
	<input type="checkbox"/>	<input type="checkbox"/>	<input type="checkbox"/>	<input checked="" type="checkbox"/>
<i>Bebouwing</i>				
Tuinhuis/buitenberging	<input type="checkbox"/>	<input type="checkbox"/>	<input type="checkbox"/>	<input checked="" type="checkbox"/>
Kasten/werkbank in tuinhuis/berging	<input type="checkbox"/>	<input type="checkbox"/>	<input type="checkbox"/>	<input checked="" type="checkbox"/>
(Broei)kas	<input type="checkbox"/>	<input type="checkbox"/>	<input type="checkbox"/>	<input checked="" type="checkbox"/>
	<input type="checkbox"/>	<input type="checkbox"/>	<input type="checkbox"/>	<input checked="" type="checkbox"/>
	<input type="checkbox"/>	<input type="checkbox"/>	<input type="checkbox"/>	<input checked="" type="checkbox"/>
<i>Overig</i>				
Overige tuin, te weten:				
- (Sier)hek	<input checked="" type="checkbox"/>	<input type="checkbox"/>	<input type="checkbox"/>	<input type="checkbox"/>
- Vlaggenmast(houder)	<input type="checkbox"/>	<input type="checkbox"/>	<input type="checkbox"/>	<input checked="" type="checkbox"/>
-	<input type="checkbox"/>	<input type="checkbox"/>	<input type="checkbox"/>	<input checked="" type="checkbox"/>
-	<input type="checkbox"/>	<input type="checkbox"/>	<input type="checkbox"/>	<input checked="" type="checkbox"/>
<i>Overig</i>				
Zijn er zaken die geen eigendom zijn van verkoper omdat er sprake is van een leasecontract. Zo ja, neemt verkoper de zaak mee of moet het betreffende contract worden overgenomen?	Ja	Nee	Gaat mee	Moet worden overgenomen
CV/geiser/boiler	<input type="checkbox"/>	<input checked="" type="checkbox"/>	<input type="checkbox"/>	<input type="checkbox"/>
Keuken/tuin/kozijnen	<input type="checkbox"/>	<input checked="" type="checkbox"/>	<input type="checkbox"/>	<input type="checkbox"/>
Intelligente thermostaten e.d.	<input type="checkbox"/>	<input checked="" type="checkbox"/>	<input type="checkbox"/>	<input type="checkbox"/>
Stadsverwarming	<input type="checkbox"/>	<input checked="" type="checkbox"/>	<input type="checkbox"/>	<input type="checkbox"/>
Zonnepanelen	<input type="checkbox"/>	<input checked="" type="checkbox"/>	<input type="checkbox"/>	<input type="checkbox"/>
	<input type="checkbox"/>	<input checked="" type="checkbox"/>	<input type="checkbox"/>	<input type="checkbox"/>
	<input type="checkbox"/>	<input checked="" type="checkbox"/>	<input type="checkbox"/>	<input type="checkbox"/>
Bijlage(n) over te nemen contracten:				
- n.v.t.				
- n.v.t.				

ALGEMENE VERKOOPVOORWAARDEN

Vrijblijvende aanbieding

Deze brochure is door ons kantoor met de meeste zorg samengesteld aan de hand van de door de verkoper aan ons ter hand gestelde gegevens en tekeningen. Derhalve kunnen wij geen garanties verstrekken, noch kunnen wij op enigerlei wijze eventuele aansprakelijkheid voor deze gegevens aanvaarden. Alle door Des Huizes Makelaars en de verkoper verstrekte informatie dient uitsluitend gezien te worden als een uitnodiging tot nader overleg c.q. tot het uitbrengen van een bod.

Bij het vermelden van maten die zijn overgenomen uit plattegronden kan de maatvoering afwijken van de werkelijkheid, koper kan hieraan geen rechten ontleen. Verkoper stelt uitdrukkelijk dat een verkoop slechts tot stand komt nadat niet alleen over de hoofdzaken (prijs,object) maar ook over alle details (zoals oplevering, roerende zaken e.d.) volledige overeenstemming is bereikt.

Aan deze brochure kunnen geen rechten worden ontleend.

Onderzoeksplicht koper

De informatie zoals vermeld van deze brochure is verkregen via de eigenaar / verkoper of uit eigen waarneming ter plaatse en heeft als bedoeling de koper zo goed mogelijk te informeren en daarmee te voldoen aan de bij verkoper rustende mededelingsplicht. Op grond van het Burgerlijk Wetboek rust bij de koper van de woning een onderzoeksplicht. Dit houdt in dat de koper zelf verantwoordelijk is voor de beoordeling of de onroerende zaak de eigenschappen zal bezitten om te voldoen aan het gebruik dat hij voor de onroerende zaak voor ogen heeft.

De koper dient de onroerende zaak zelf op bouwtechnische- en installatie technische eigenschappen te (laten) beoordelen.

Voor (uit)bouwmogelijkheden / vergunningen en eventuele wijzigingen bestemming dient koper zelf contact op te nemen met de Gemeente.

Algemene ouderdomsclausule

Indien het pand dat u gaat bezichtigen of reeds heeft bezichtigd ouder is dan 30 jaar, betekent dit dat de eisen die aan de kwaliteit van dit object gesteld mogen worden anders (kunnen) liggen dan bij nieuwe panden. Het betekent eveneens dat in het object asbest houdend materiaal verwerkt kan zijn (oude golfplaten, vloerbedekking, rookkanalen, enz.) Voor verwijdering van dergelijk materiaal gelden milieuvoorschriften. In voorkomende gevallen wordt een "ouderdomsclausule" in de koopakte opgenomen.

Waarborgsom

Indien volledige overeenstemming is bereikt en de koopakte wordt opgesteld, nemen wij in de akte standaard een waarborgsom of bankgarantie op voor een bedrag van 10 % van de koopsom.

Procedure bij onderhandeling en de aan-/verkoop van een woning

U bent pas in onderhandeling als de verkopende partij reageert op uw bod door een tegenbod te doen. U bent echter nog niet in onderhandeling als de verkopende makelaar aangeeft dat hij uw bod met de verkoper zal bespreken.

De makelaar mag doorgaan met bezichtigingen als er over een bod onderhandeld wordt, een onderhandeling hoeft namelijk nog niet tot een verkoop te leiden. Ook kan het zijn dat de verkoper graag wil weten of er meer belangstelling is.

Overigens is het ook toegestaan om met meer dan één gegadigde in tegelijk in onderhandeling te gaan.

Een NVM-makelaar moet dit wel duidelijk vermelden, vaak zal de makelaar dan aan belangstellenden vertellen dat het pand "onder bod" is. Als belangstellende mag je dan wel een bod uitbrengen maar de makelaar mag dan pas met je in onderhandeling gaan als de onderhandeling met de eerste geïnteresseerde beëindigd is. De NVM-makelaar doet geen mededelingen over de hoogte van biedingen aan de belangstellenden.

De makelaar zal altijd de verkoper informeren als er meerdere biedingen zijn.

Als verkoper en koper het eens zijn over de prijs (maar ook over eventuele overige voorwaarden zoals opleveringsdatum, roerende zaken en eventuele ontbindende voorwaarden) worden de afspraken door de makelaar vastgelegd in een koopakte.

Ontbindende voorwaarden zijn hierin een belangrijk onderwerp, denkt u eraan dat deze niet automatisch worden opgenomen. Wenst u bijvoorbeeld een ontbindende voorwaarde voor financiering of een bouwtechnische keuring dan is het belangrijk dat u dit meldt bij het uitbrengen van uw bod.

Een mondelinge overeenkomst is niet bindend, er is sprake van een schriftelijkheidsvereiste. Dit houdt in dat een particuliere koper / verkoper zich niet bindt zolang de overeenkomst niet schriftelijk is vastgelegd en ondertekend door beide partijen.

Na ondertekening van de koopakte door koper en verkoper, treedt voor een particuliere koper de wettelijke bedenktijd van drie dagen in werking. Binnen deze tijd kan de koper nog afzien van de aankoop.

Wijziging verkoopsysteem tijdens onderhandeling

Soms zijn er zoveel belangstellenden die de vraagprijs bieden of benaderen dat het moeilijk te bepalen is wie de beste koper is.

In dat geval kan de verkopende makelaar, in overleg met verkoper, besluiten de lopende onderhandelingen af te breken en de biedingsprocedure te wijzigen om vervolgens bijvoorbeeld te kiezen voor een inschrijvingsprocedure. Hierbij hebben alle bidders een gelijke kans om het hoogste bod onder de beste voorwaarden uit te brengen.

De spelregels van de inschrijvingsprocedure worden dan vooraf aan u kenbaar gemaakt



Des Huizes Makelaars

Wij spannen ons dagelijks in om uw onroerend goed transacties en de bijkomende financiële perikelen voor u zo goed en voordelig mogelijk af te ronden. Wij zijn niet alleen gespecialiseerd in de verkoop of aankoop van woningen, maar kunnen u ook van dienst zijn met de aan- en verkoop van bedrijfs-onroerend goed, de verhuur van uw woning, de begeleiding bij aankoop van nieuwbouw, het verrichten van taxaties etc..

Gratis waardebepaling

Indien u op zoek bent naar een woning kan het belangrijk zijn om te weten wat uw huidige woning zal opbrengen bij verkoop. Graag komen wij vrijblijvend en kosteloos bij u langs om advies te geven over de verkoop en een indicatie af te geven van de waarde. Wel zo makkelijk om vooraf te weten waar u achteraf aan toe bent.

Welkom

Indien u vragen heeft, kunt u uiteraard altijd bij ons op kantoor langs komen. Wij zijn u graag van dienst met een deskundig advies.

Team Des Huizes Makelaars

van links naar rechts: Robert Jan, Elly, Natasja, Francis en Kim



Uw woning verkopen?
Des Huizes Makelaars

Net dat stapje extra



Openingstijden

Maandag t/m vrijdag 08.45 – 17.30 uur
Ook buiten kantoor tijden zijn wij u graag van dienst!



Des Huizes Makelaars

Bornsestraat 66
7556 BH Hengelo
Tel. 074 – 2505555
www.deshuizes.nl

