



Chantal Lefeber
MAKELAARS IN DE BOLLENSTREEK



Vraagprijs: € 485.000 k.k.



Betje Wolffstraat 3, Lisse



Energie label
A



Woonoppervlakte
112 m²



Aantal slaapkamers
3

Kenmerken



Bouwjaar
1990



Woonoppervlakte
112 m²



Aantal kamers
4



Inhoud
382 m³



Perceeloppervlakte
131 m²



Aantal slaapkamers
3



Parkeren
openbaar



Buitenruimte
achtertuin, voortuin



Ligging
aan rustige weg, in
woonwijk



Omschrijving

Verzorgde en verrassend ruime gezinswoning met zonnige tuin op het westen!

In een rustige en kindvriendelijke woonomgeving staat deze verzorgde en verrassend ruime eengezinswoning met een lichte woonkamer, drie slaapkamers (met mogelijkheid tot vier) én een diepe achtertuin met een uitzonderlijk fijne ligging op het westen. De tuin is een van de grootste pluspunten: zeer zonnig, veel privacy en volop ruimte om lekker buiten te leven.

De ligging is ideaal: scholen, speeltuintjes, supermarkt, sportvoorzieningen en wandelroutes liggen allemaal op korte afstand. Bovendien rijd je binnen 10 minuten volledig stoplichtvrij de A44 op richting Amsterdam, Leiden en Den Haag.



Energielabel

A



Verwarming

c.v.-ketel (2021)



Isolatie

dakisolatie, muurisolatie,
vloerisolatie, dubbel glas



Vervolg omschrijving

Indeling

Begane grond

Via de verzorgde voortuin kom je binnen in de ruime hal met meterkast, toilet en trapopgang. De lichte en brede woonkamer bevindt zich aan de achterzijde en heeft grote raampartijen waardoor het daglicht royaal naar binnen valt. De ruimte is aangenaam en praktisch ingedeeld met een sfeervolle gashaard en volop mogelijkheden voor een fijne zit- en eethoek.

Aan de voorzijde ligt de keuken, met uitzicht over de rustige straat. De keuken heeft veel opbergruimte, een prettig werkblad en is voorzien van diverse apparatuur. De achtertuin is een absolute troef: door de ligging op het westen geniet je hier vanaf de middag tot de late avond van de zon

Eerste verdieping

Op de eerste verdieping bevinden zich twee slaapkamers, beide verrassend ruim en licht. De badkamer is groot van formaat en voorzien van een ligbad met douche, toilet, wastafelmeubel en een raam voor natuurlijke ventilatie en extra daglicht.

Tweede verdieping

De tweede verdieping beschikt over een ruime overloop met toegang tot de derde slaapkamer. Dankzij de dakkapel aan de achterzijde biedt deze verdieping uitstekende mogelijkheden voor een andere indeling, waardoor hier relatief eenvoudig een extra slaapkamer kan worden gecreëerd. Daarnaast bevindt zich op deze etage een praktische bergruimte met de cv-installatie en de aansluiting voor de wasmachine. Vanaf de overloop is tevens de bergverlating bereikbaar.

Bijzonderheden

- Zonnige achtertuin op het westen
- Mogelijkheid voor vierde slaapkamer
- Keurig onderhouden
- Rustige en kindvriendelijke ligging
- Snelle, stoplichtvrije route naar de A44

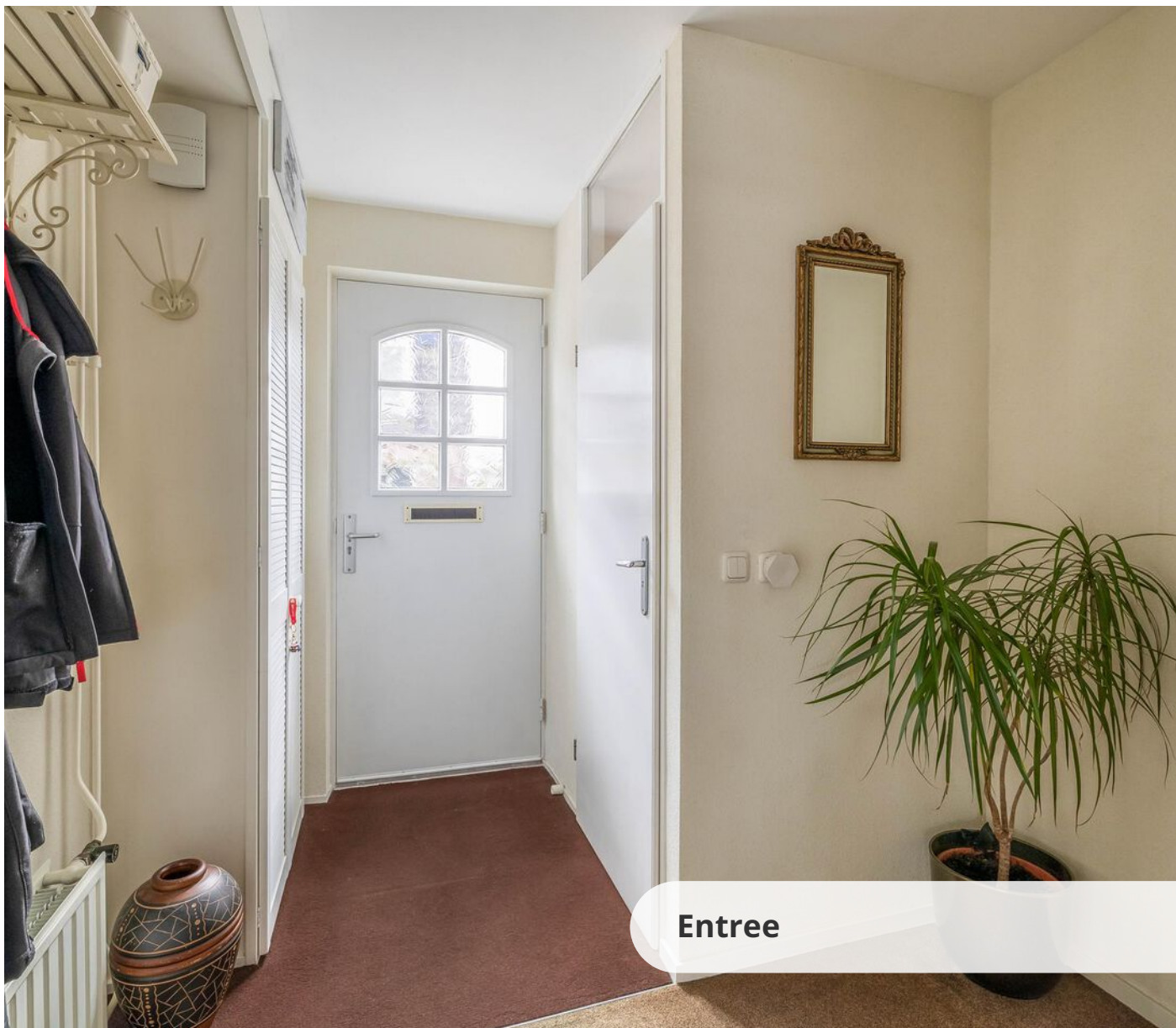

Entree







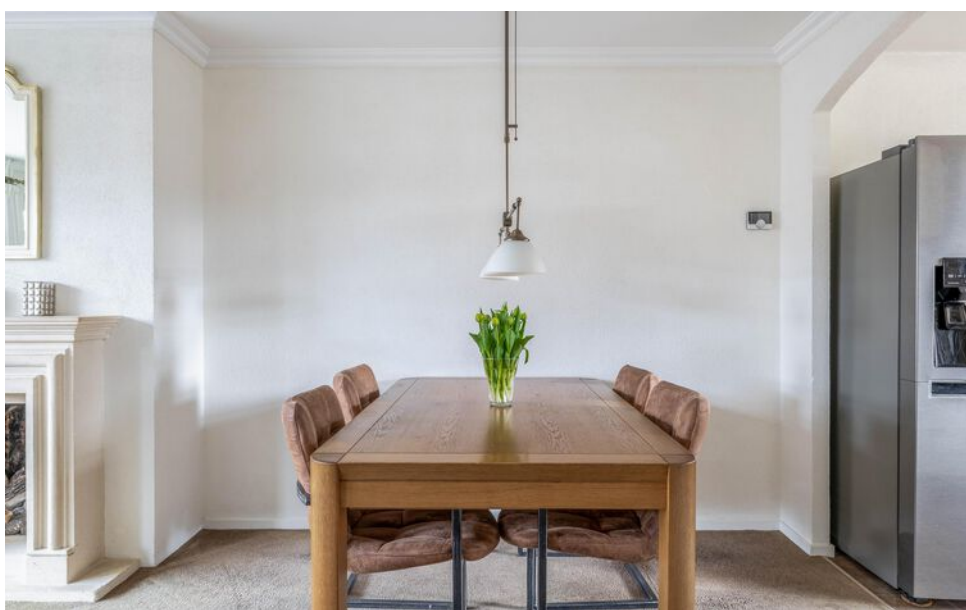



Keuken aan de voorzijde gesitueerd















Plattegrond

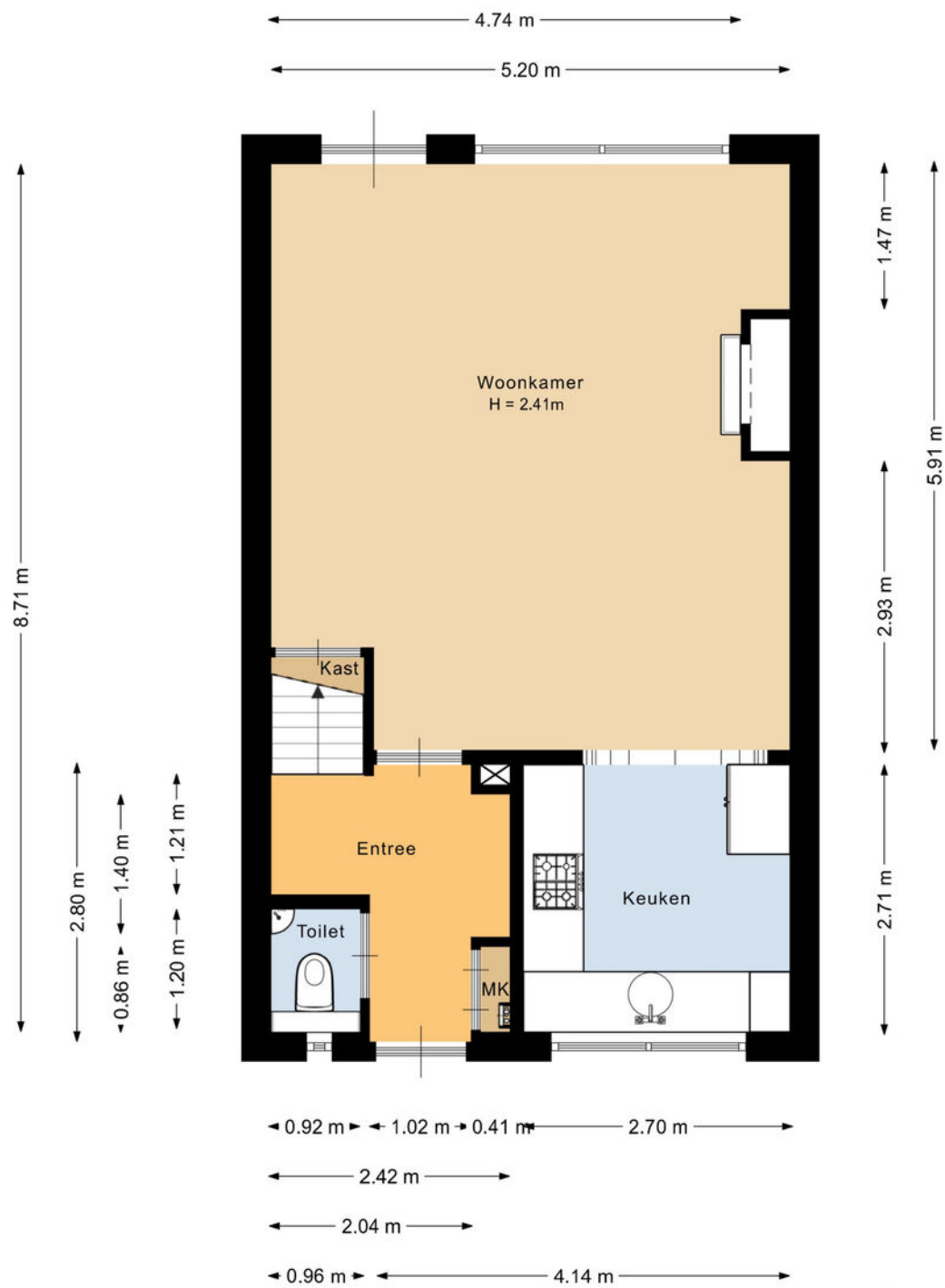

Deze plattegrond is met de meeste zorg samengesteld.
 Er kunnen geen rechten aan worden ontleend.



Plattegrond

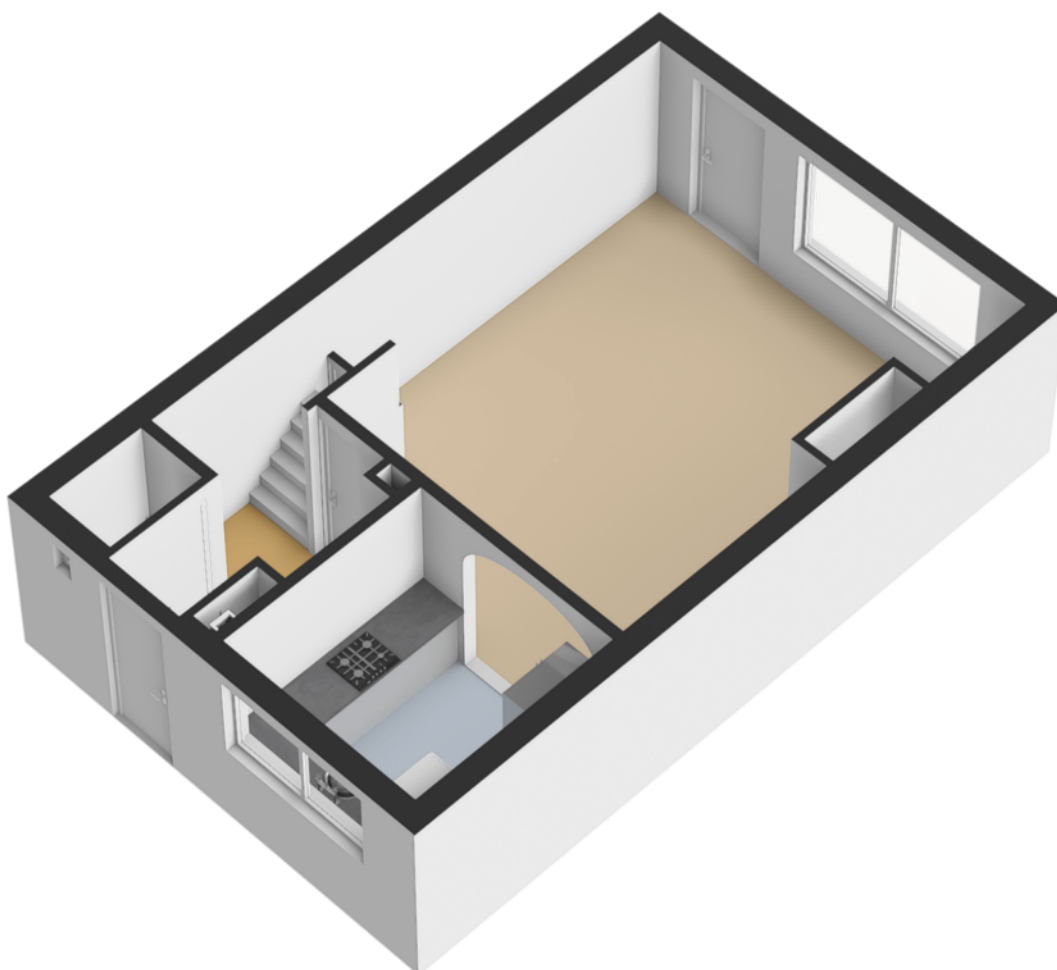

Plattegrond

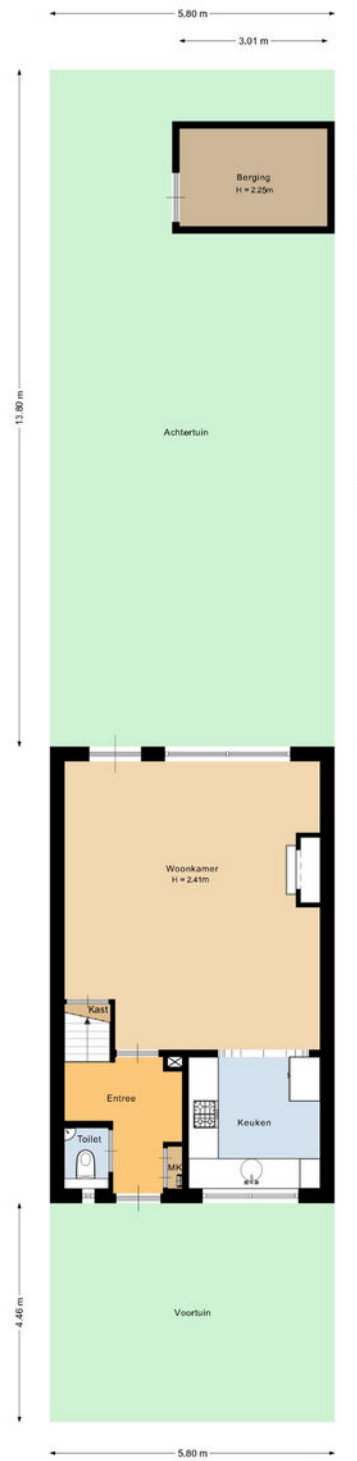

Deze plattegrond is met de meeste zorg samengesteld.
Er kunnen geen rechten aan worden ontleend.



Plattegrond

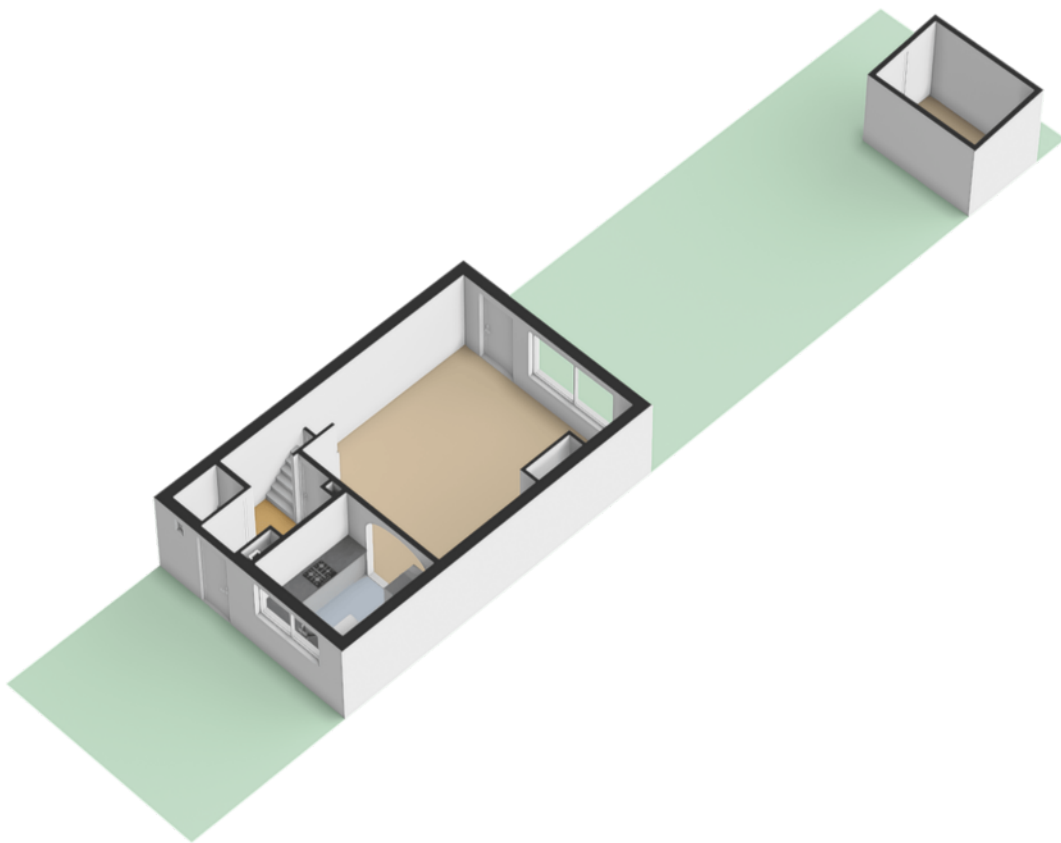

Plattegrond

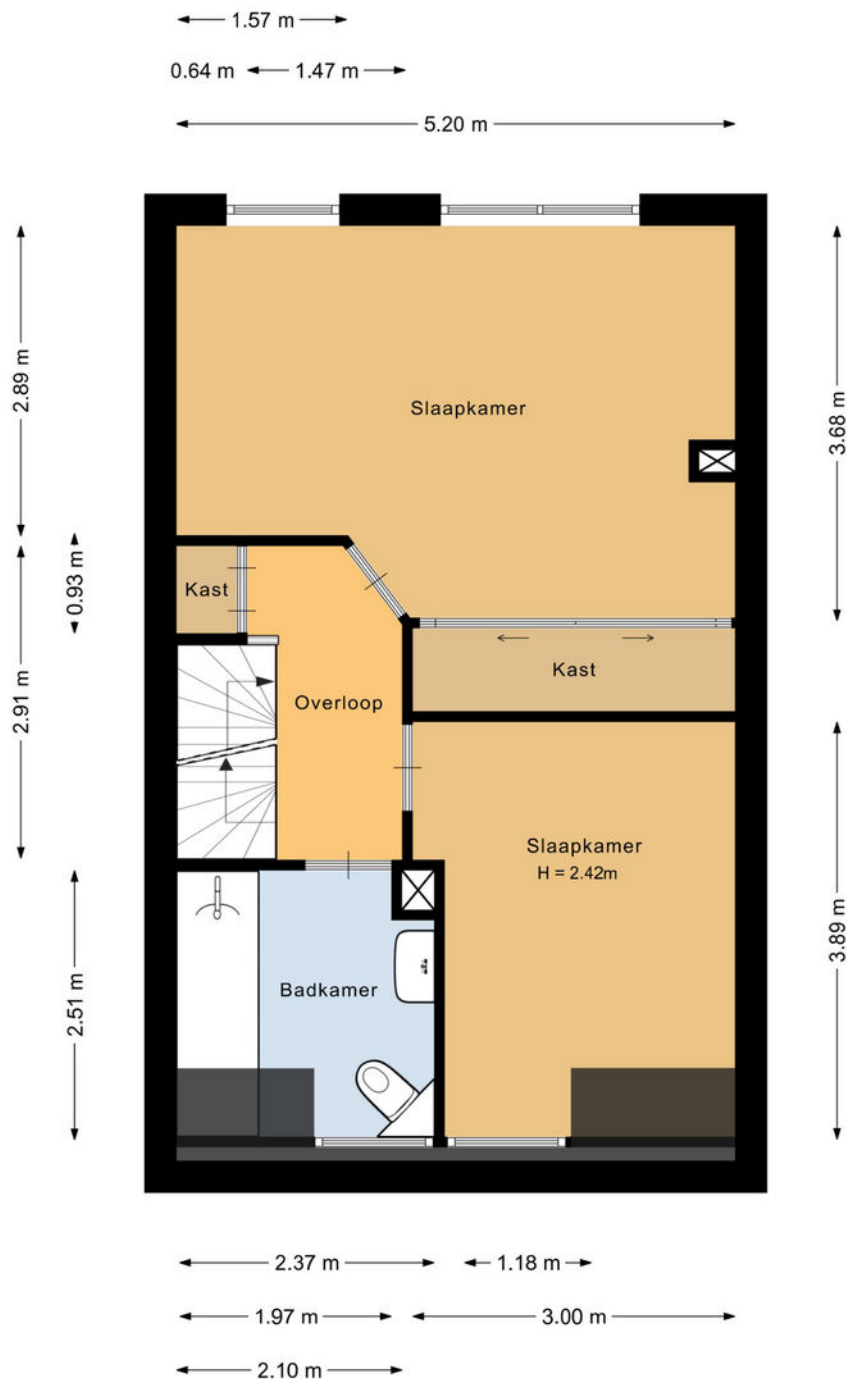

Deze plattegrond is met de meeste zorg samengesteld.
Er kunnen geen rechten aan worden ontleend.



Plattegrond



Plattegrond



Deze plattegrond is met de meeste zorg samengesteld.
Er kunnen geen rechten aan worden ontleend.



Plattegrond

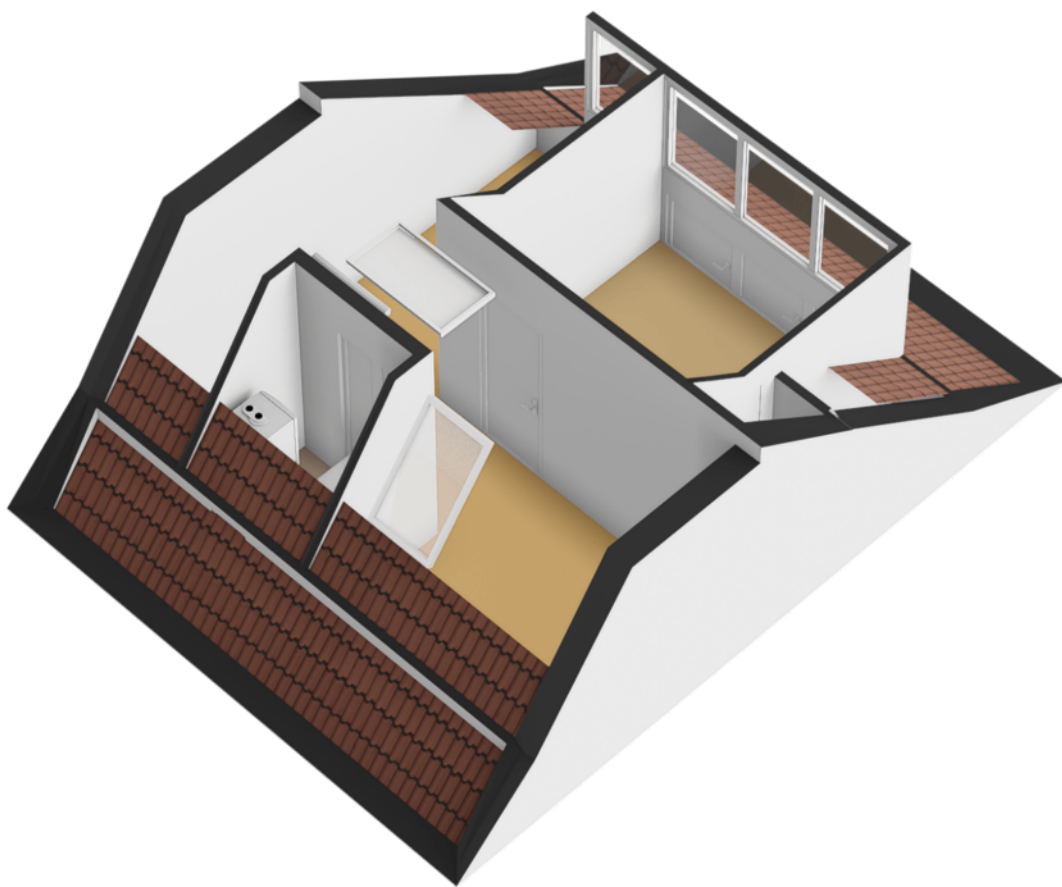

Plattegrond

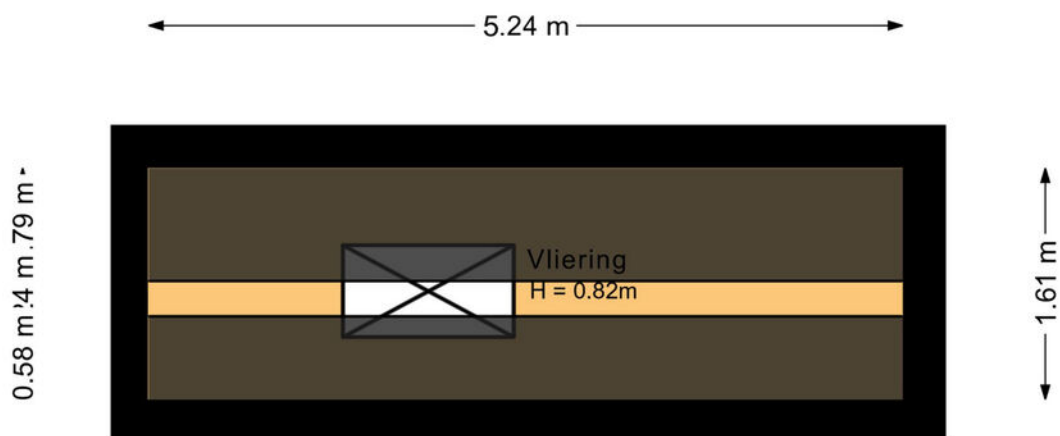

Deze plattegrond is met de meeste zorg samengesteld.
Er kunnen geen rechten aan worden ontleend.



Plattegrond

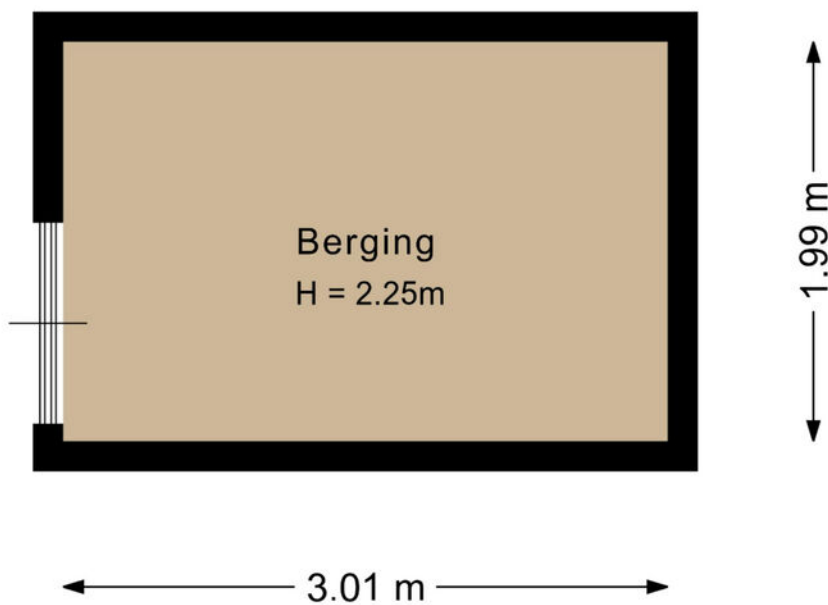

Deze plattegrond is met de meeste zorg samengesteld.
Er kunnen geen rechten aan worden ontleend.



NEN-certificaat

Object: Woning

Adres: Betje Wolffstraat 3

Postcode, plaats: 2162 KA, Lisse

Opdrachtgever: FotoHuisMedia

Datum: 01-04-2026



Chantal Lefebber
MAKELAARS IN DE BOLLENSTREEK

<i>Meetrapport</i>	GOW Gebruiksopp. Wonen	GOOIR Overige inpandige ruimte	GOGBR Gebouwgebonden Buitenruimte	GOEB Externe bergruimte	H<1,50 Beperkte stahoogte	Volume (m ³)
Begane grond	45.29					159.25
Eerste verdieping	42.33				2.72	128.81
Tweede verdieping	24.81				12.53	86.37
Vliering					7.17	7.29
Berging				5.99		
Totaal	112.43 m²	0 m²	0 m²	5.99 m²	22.42 m²	381.72 m³



Kadastrale kaart

Kadastrale kaart

Uw referentie: Betje Wolff 3



<p>12345 25</p> <ul style="list-style-type: none"> — Vastgestelde kadastrale grens — Voorlopige kadastrale grens — Administratieve kadastrale grens — Bebouwing <p>Voor een eensluidend uittreksel, geleverd op 25 februari 2026 De bewaarder van het kadaster en de openbare registers</p>	<p>Schaal 1: 500</p> <p>Kadastrale gemeente Lisse Sectie E Perceel 2412</p> <p>Aan dit uittreksel kunnen geen betrouwbare maten worden ontleend. De Dienst voor het kadaster en de openbare registers behoudt zich de intellectuele eigendomsrechten voor, waaronder het auteursrecht en het databankenrecht.</p>	
---	---	---

Lijst van zaken

	Blijft achter	Gaat mee	Ter overname
Woning - Interieur			
(Voorzet) openhaard met toebehoren	X		
Radiatorafwerking	X		
Verlichting, te weten			
- inbouwspots/dimmers	X		
- opbouwspots/armaturen/lampen/ dimmers	X		
- losse (hang)lampen	X		
Raamdecoratie/zonwering binnen, te weten			
- gordijnrails	X		
- gordijnen	X		
- overgordijnen	X		
- vitrages	X		
- rolgordijnen	X		
- jaloezieën	X		
Vloerdecoratie, te weten			
- vloerbedekking	X		
- laminaat	X		
Woning - Keuken			
Keukenblok (met bovenkasten)	X		
Keuken (inbouw)apparatuur, te weten			
- kookplaat	X		
- (gas)fornuis	X		
- afzuigkap	X		
- magnetron	X		
- oven	X		
- combi-oven/combimagnetron	X		
- koel-vriescombinatie	X		

Lijst van zaken

	Blijft achter	Gaat mee	Ter overname
- vaatwasser	X		
Woning - Sanitair/sauna			
Toilet met de volgende toebehoren			
- toilet	X		
- toiletrolhouder	X		
- toiletborstel(houder)	X		
- fontein	X		
Badkamer met de volgende toebehoren			
- ligbad	X		
- douche (cabine/scherf)	X		
- wastafel	X		
- wastafelmeubel	X		
- toilet	X		
Woning - Exterieur/installaties/ veiligheid/energiebesparing			
(Voordeur)bel	X		
Rookmelders	X		
(Klok)thermostaat	X		
Rolluiken	X		
Zonwering buiten	X		
Telefoonaansluiting/internetaansluiting	X		
Waterslot wasautomaat	X		
Warmwatervoorziening, te weten			
- CV-installatie	X		
Tuin - Inrichting			
Tuinaanleg/bestrating	X		
Beplanting	X		

Lijst van zaken

Blijft achter

Gaat mee

Ter overname

Tuin - Verlichting/installaties

Buitenverlichting

X

Over ons



“Met passie een droomhuis (ver)kopen: puur teamwork!”

U bent ons ongetwijfeld al eens tegengekomen. Chantal Lefebor begon in 2000 haar eigen makelaarskantoor in Lisse en maakte het haar missie om het beste kantoor van de regio te worden. Met die motivatie gaat Chantal iedere dag de strijd aan om voor u de meest optimale (ver)koop tot stand te brengen.

De frisse en creatieve aanpak van Chantal Lefebor Makelaars wordt door onze klanten op prijs gesteld. Tot ons grote plezier zien wij dit terug in de hoge beoordelingen van onze klanten. In haar eentje zou Chantal dit allemaal niet kunnen. Naast haar staat een sterk team van deskundige medewerkers, met ieder hun eigen kwaliteit.

Contact

Bezoek- en postadres

Heereweg 211
2161 BE Lisse
0252 - 429119
info@chantallefebor.nl

Openingstijden

Maandag.....	09:00 - 17:30
Dinsdag.....	09:00 - 17:30
Woensdag.....	09:00 - 17:30
Donderdag.....	09:00 - 17:30
Vrijdag.....	09:00 - 17:30
Zaterdag.....	Op afspraak
Zondag.....	Gesloten



www.chantallefebor.nl

Beoordelingen van klanten

"Onze verwachtingen waren hoog t.o.z van de makelaar we zijn niet teleurgesteld. Goede kennis van de markt en meteen reageren op de wisselende markt. Goede samenwerking en transparant op de momenten dat er beslist moest worden. We zijn zeer tevreden met deze makelaar."

- Dhr. Pols

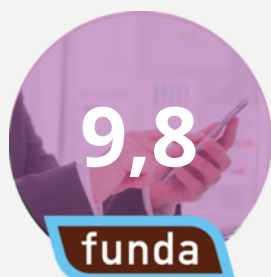

"Intake : duidelijke afspraken en je weet wat je te wachten staat zowel wat betreft de presentatie als de prijs. Begeleiding: prima. Na elke bezichtiging een terugkoppeling. Altijd bereikbaar en zelfs in het weekend terug gebeld. Chantal, Jesse en Sis bedankt.."

- Een funda gebruiker

"Het contact met onze makelaar verliep goed. Het (ver)kopen van een huis is een spannende gebeurtenis. We werden bij iedere stap in het proces goed bijgestaan en er werd heel erg snel gereageerd als we contact zochten. Voor al onze vragen werd de tijd genomen, we konden ook altijd op zeer korte termijn een face to face contact krijgen. Vriendelijk, service gericht en vakkundig!"

- Een funda gebruiker

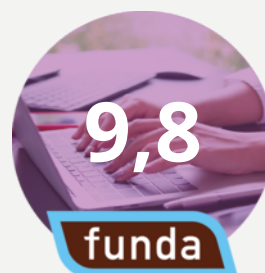

"Wat een geweldige begeleiding tijdens de verkoop van ons huis. Er werd zoveel vertrouwen uitgestraald dat ons huis verkocht zou worden dat dat ons steeds heel veel vertrouwen gaf in deze spannende tijd. Goede adviezen, nauw contact en veel positiviteit. En dan de geweldige foto's, het filmpje en professionaliteit daarvan.... Gewoon geweldig! Top makelaars!! Dank voor alles!"

- Mevr. de Greef



Onze diensten

1. Verkoop

Wilt u uw woning verkopen? Dan nemen wij u graag alle zorgen van het verkoopproces uit handen. Wij genieten ervan om onze klanten het vertrouwen te geven dat alles gedaan wordt wat nodig is. Als grootste makelaar van Lisse doen wij er alles aan om er voor te zorgen dat uw huis zo snel mogelijk verkocht wordt, voor de beste prijs. Uiteraard presenteren wij uw woning van haar mooiste kant. Wij doen ons best om voorop te lopen in het gebruik van de modernste verkooptools en werken samen met fotografen en stylisten voor de perfecte sfeerbeleving.

Naast het plaatsen van 360° foto's, plattegronden en video's verkopen wij uw woning ook proactief op sociale netwerken en internet. Ons grote digitale netwerk werkt in uw voordeel. Maar we vertellen u ook wat u zelf kunt doen. Een gezamenlijke aanpak leidt immers tot de beste resultaten. Onze dienstverlening wordt hoog gewaardeerd en beoordeeld door voormalig verkopers. Op Funda.nl mogen we inmiddels de ranglijst voor Lisse aanvoeren. Wilt u uw woning verkopen? Dan nemen wij u graag alle zorgen van het verkoopproces uit handen. Wij genieten ervan om onze klanten het vertrouwen te geven dat

alles gedaan wordt wat nodig is. Als grootste makelaar van Lisse doen wij er alles aan om er voor te zorgen dat uw huis zo snel mogelijk verkocht wordt, voor de beste prijs. Uiteraard presenteren wij uw woning van haar mooiste kant. Wij doen ons best om voorop te lopen in het gebruik van de modernste verkooptools en werken samen met fotografen en stylisten voor de perfecte sfeerbeleving.

Uw huis moet in goede handen zijn. Nadat u ons heeft gebeld maken we met u een indicatie afspraak. Tijdens dit kennismakingsgesprek bij u thuis vertellen we u alles over onze werkwijze, de mogelijkheden die we bieden en de kosten. Besluit u om uw woning door ons te laten verkopen, dan gaan we daarna met plezier voor u aan de slag. We bepalen met u de vraagprijs, bespreken de verkoopstrategie en zorgen er samen met u voor dat uw woning gereed is voor verkoop. Gedurende de verkoop houden we u voortdurend op de hoogte. Wij regelen alles rondom de bezichtigingen en houden ook tijdens de onderhandelingen nauw contact met u.



Verkoop

We houden ons dagelijks bezig met het aankopen en met het verkopen van huizen, ook in de stille verkoop. Daarnaast verzorgen we huur en verhuur en hebben we ons in de loop der jaren ontwikkeld tot specialist



Aankoop

in nieuwbouw. Voor taxaties kunt u ons ook inschakelen. We zijn lid van de Nederlandse Vereniging van Makelaars (NVM) en de Makelaarsvereniging Amsterdam (MVA).



Taxatie

2. Aankoop

Zie hem maar eens te vinden, die droomwoning. In uw hoofd woont u er al. U weet wat u wilt en wat u wensen zijn. U droomt er immers al jaren van. En als die mooie woning dan voorbij komt, bent u vaak net te laat. Gelukkig weten wij niet alleen wat er te koop staat, maar ook wat er te koop komt.

Onze ervaring heeft ons geleerd uw woonwens te vertalen in de woning die bij u past. Daar zit onze toegevoegde waarde. U kiest met uw hart, wij zorgen ervoor dat u de juiste keuze maakt.

U kunt ons aanbod van woningen volgen via Facebook, de Chantal Lefeber App, Twitter, of alle informatie van nieuwe woningen per e-mail ontvangen.

(Ver)huren

Meer informatie?
Neem contact met ons op!

0252 - 429119
info@chantallefeber.nl

3. Taxatie

Een taxatie kan voor meerdere doeleinden gebruikt worden. Neemt u gerust contact met ons op om te overleggen wat voor taxatierapport u precies nodig heeft.

Wij adviseren u graag!

4. (Ver)huren

Wij verhuren woningen van particulieren maar ook van vastgoedbeleggers.

Schrijf u vrijblijvend in, zo blijft u als eerste op de hoogte!

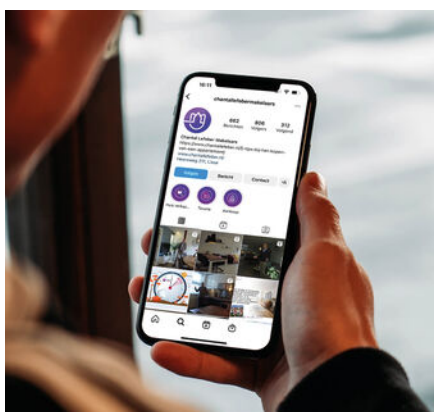

Social media



Interieur styling



360° fotografie

Interesse

IN DEZE WONING?

Neem contact met ons op!

0252 - 429119
info@chantallefeber.nl



Chantal Lefebber
MAKELAARS IN DE BOLLENSTREEK