



Zwenkgrasstraat 13, 1706 CC Heerhugowaard

Vraagprijs € 800.000,00 kosten koper



Omschrijving

Zwenkgrasstraat 13, 1706 CC Heerhugowaard

Welkom aan de Zwenkgrasstraat 13: een vrijstaande villa uit 2020 waar comfort, ruimte en duurzaamheid perfect samenkomen. Gelegen in de geliefde woonwijk De Draai woon je hier rustig, groen én met alle voorzieningen binnen handbereik. Vanaf het eerste moment valt de verzorgde uitstraling op. De woning wordt omringd door een fraai aangelegde tuin, waardoor je op ieder moment van de dag een fijne plek in de zon of schaduw vindt. Op het ruime oprijpad parkeer je moeiteloos meerdere auto's en de vrijstaande berging biedt volop praktische opbergruimte.

Binnen ervaar je direct de ruimte en het licht. De royale woonkamer met openslaande deuren naar het terras vormt het hart van het huis. De moderne keuken en strak afgewerkte leefruimtes zorgen voor een eigentijdse en comfortabele woonbeleving. Met maar liefst vijf volwaardige slaapkamers is er ruimte voor het hele gezin, werken aan huis of hobby's. Ook op het gebied van duurzaamheid zit je hier goed. Dankzij de luchtwarmtepomp, zonnepanelen en uitstekende isolatie woon je energiezuinig en toekomstgericht, met een aangenaam binnenklimaat en lage energielasten. De ligging maakt het plaatje compleet: rustig, kindvriendelijk en groen, met speelvoorzieningen in de buurt. Binnen enkele minuten fietsen bereik je winkelcentrum Middenwaard, scholen, sportfaciliteiten en het station.

Kortom: een moderne, instapklare villa waar je zó in kunt, kom kijken en laat je verrassen!

Indeling:

Begane grond: Bij binnenkomst valt direct de verzorgde afwerking en de fijne sfeer van deze woning op. De ruime hal verwelkomt je met toegang tot de moderne toiletruimte, de trapopgang en een stijlvolle glazen deur naar de leefruimte. De woonkamer is royaal opgezet en baadt in het daglicht dankzij de grote raampartijen en openslaande deuren naar de tuin. De strakke laminaatvloer en rustige afwerking zorgen voor een warm en harmonieus geheel.

Het hart van de woning wordt gevormd door de luxe, moderne keuken. Deze is voorzien van een vaste kastenwand met hoogwaardige inbouwapparatuur, waaronder een combimagnetron, koel-/vriescombinatie en vaatwasser. Het royale kookeiland met geïntegreerde kookplaat en afzuiging maakt koken niet alleen praktisch, maar ook gezellig de baropstelling nodigt uit om aan te schuiven terwijl er gekookt wordt. Rondom de keuken is volop ruimte voor meerdere zit- en leefgedeeltes, waardoor de begane grond perfect aansluit op verschillende woonwensen. Daarnaast beschikt deze verdieping over een extra kamer, momenteel in gebruik als slaapkamer. Deze ruimte is echter multifunctioneel en leent zich ook uitstekend als thuiswerkplek, speelkamer of hobbyruimte. Achter in de tuin bevindt zich een separate technische ruimte met opstelling voor de installaties praktisch en netjes uit het zicht.

Eerste verdieping: Ook op de eerste verdieping valt direct de ruimte en praktische indeling op. Hier vind je maar liefst vier volwaardige slaapkamers, stuk voor stuk netjes afgewerkt en voorzien van veel natuurlijk licht. Ideaal voor een groot gezin of het creëren van extra werk- of hobbyruimtes. De badkamer is modern en volledig betegeld in een rustige, tijdloze kleurstelling. Deze is uitgerust met een comfortabele inloopdouche, een toilet en een stijlvol wastafelmeubel met praktische bergruimte. Daarnaast zijn hier ook de aansluitingen voor de wasmachine en droger netjes geïntegreerd. Via de overloop bereik je met een vlizotrap de bergzolder een handige extra ruimte voor het opbergen van seizoensspullen en andere zaken.

Bijzonderheden:

- Gelegen op een ruim perceel van ca. 368 m² eigen grond;
- Vrijstaande, instapklare woning (bouwjaar 2020) met moderne afwerking;
- Volledig gasloos en duurzaam gebouwd klaar voor de toekomst;
- Beschikt over maar liefst 5 volwaardige slaapkamers, waarvan 1 op de begane grond;
- Centrale en gunstige ligging: op korte fietsafstand van winkelcentrum Middenwaard met supermarkten, winkels en horeca, scholen, sportfaciliteiten en het NS-station bevinden zich eveneens op korte afstand.

Ben je nieuwsgierig geworden naar deze verrassende vrijstaande woning?

Maak dan een afspraak of bel voor meer informatie naar Kuin Makelaardij.

Kenmerken

| Object gegevens | |
|---------------------|--------------------|
| Soort woning | Villa |
| Type woning | Vrijstaande woning |
| Bouwjaar | 2020 |

| Maten object | |
|--|--------------------|
| Aantal kamers | 6 kamers |
| Aantal slaapkamers | 5 slaapkamer(s) |
| Inhoud woning | 636 m ³ |
| Perceel oppervlakte | 368 m ² |
| Gebruiksoppervlakte woonfunctie | 157 m ² |

| Details | |
|-------------------------|---|
| Ligging | Centrale en gunstige ligging op korte fietsafstand van het winkelcentrum Middenwaard met supermarkten, winkels en horeca, scholen en sportfaciliteiten en het NS-station. |
| Schuur / berging | Vrijstaand kunststof |

| Energie | |
|---------------------|---|
| Energielabel | A |
| Isolatie | Volledig geïsoleerd |
| Verwarming | Warmtepomp, Warmte terugwin installatie |
| Warmwater | Elektrische boiler eigendom |

| Tuin gegevens | |
|------------------|-------------|
| Tuin | Tuin rondom |
| Hoofdtuin | Tuin rondom |
| Kwaliteit | Verzorgd |





















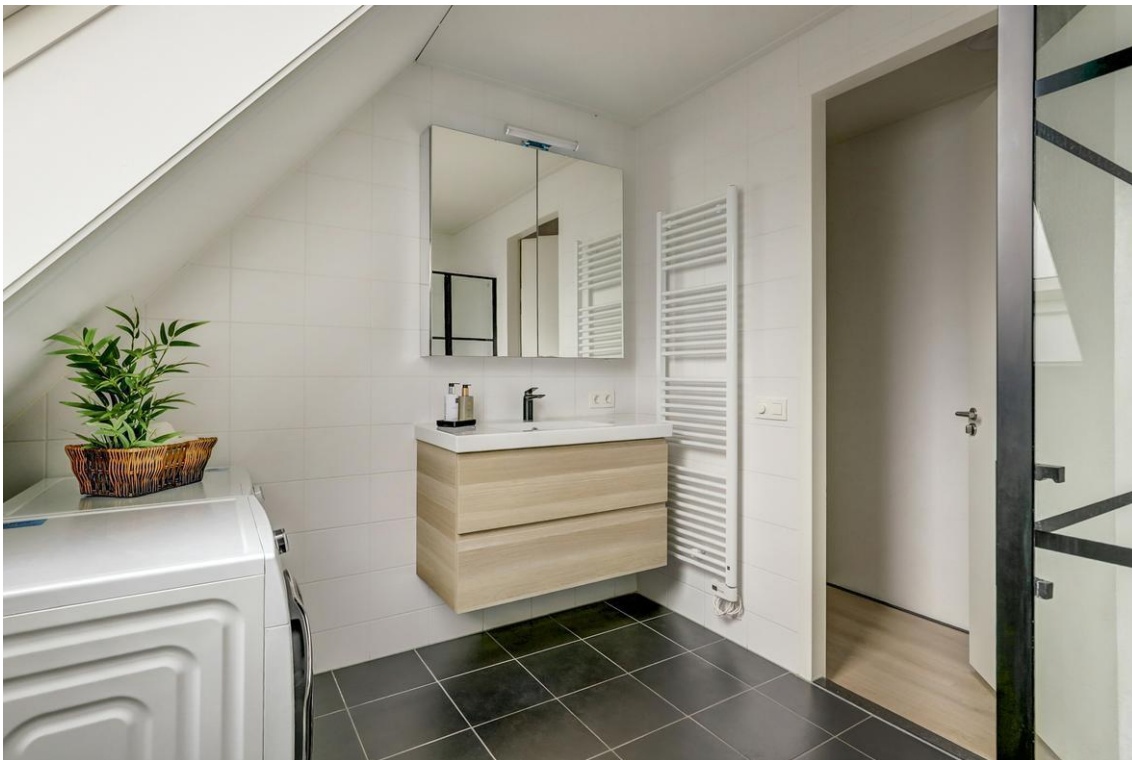





Kadastrale kaart



| | | |
|---|---|---|
| <p>Auteur: Auteur onbekend Datum: 25-6-2025</p> <p>Schaal: 1: 394</p> |  <p>Copyright © 2024 ESRI Nederland B.V., Sweco Nederland B.V.</p> <p>De weergegeven informatie is met zorgvuldigheid samengesteld en onderhouden. NVM is wat de juistheid, volledigheid, en actualiteit van de data betreft echter mede afhankelijk van de bronhouder, en kan daarom niet verantwoordelijk worden gehouden voor enige weergegeven informatie. U kunt geen rechten ontlenen aan deze informatie. De NVM en de NVM-leden sluiten iedere aansprakelijkheid uit voor schade, van welke aard dan ook, die verband houdt met het gebruik van NVM Geografische Informatie.</p> |  |
|---|---|---|

Begane grond ter indicatie



Deze plattegrond dient ter indicatie.
Er kunnen geen rechten aan ontleend worden.

Begane Grond

Eerste verdieping ter indicatie

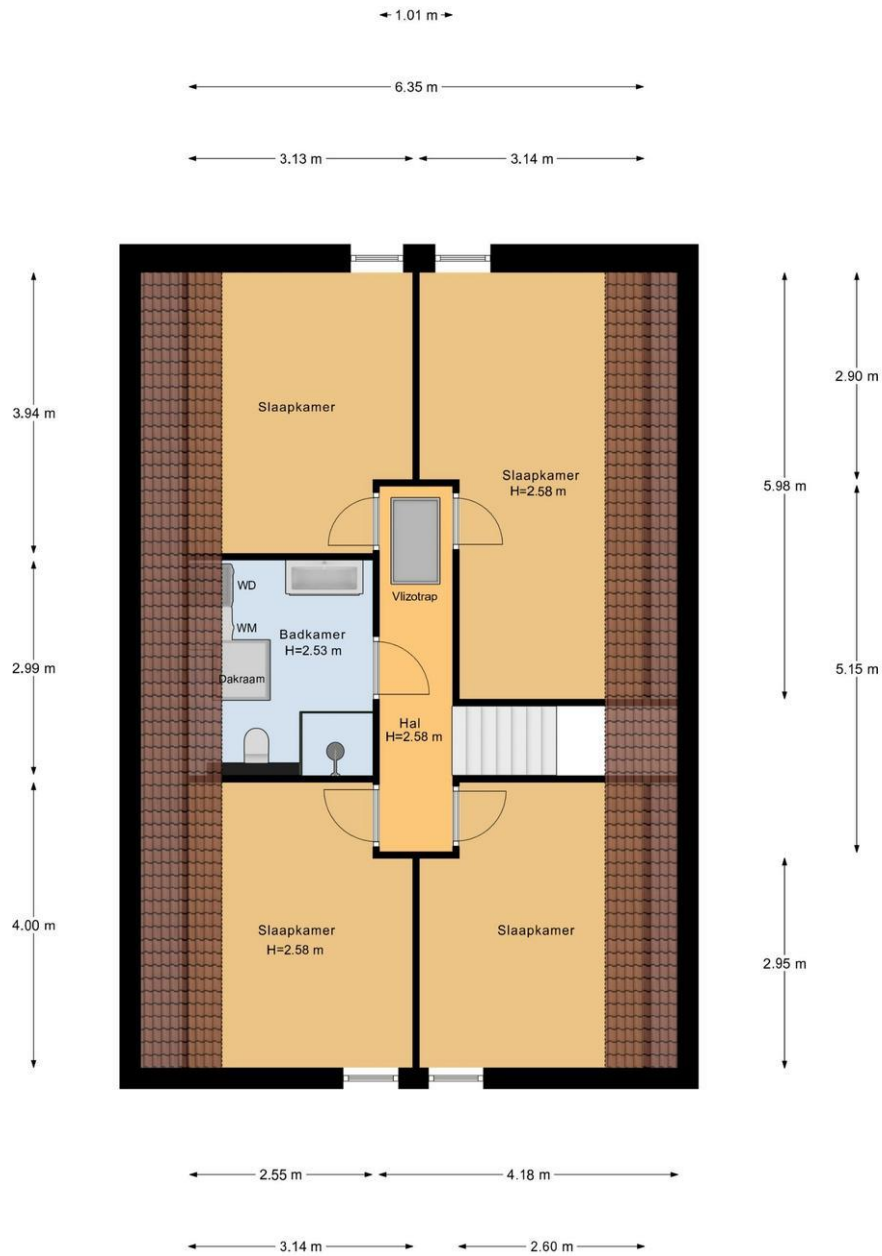

Deze plattegrond dient ter indicatie.
Er kunnen geen rechten aan ontleend worden.

1e Verdieping

Zolder ter indicatie

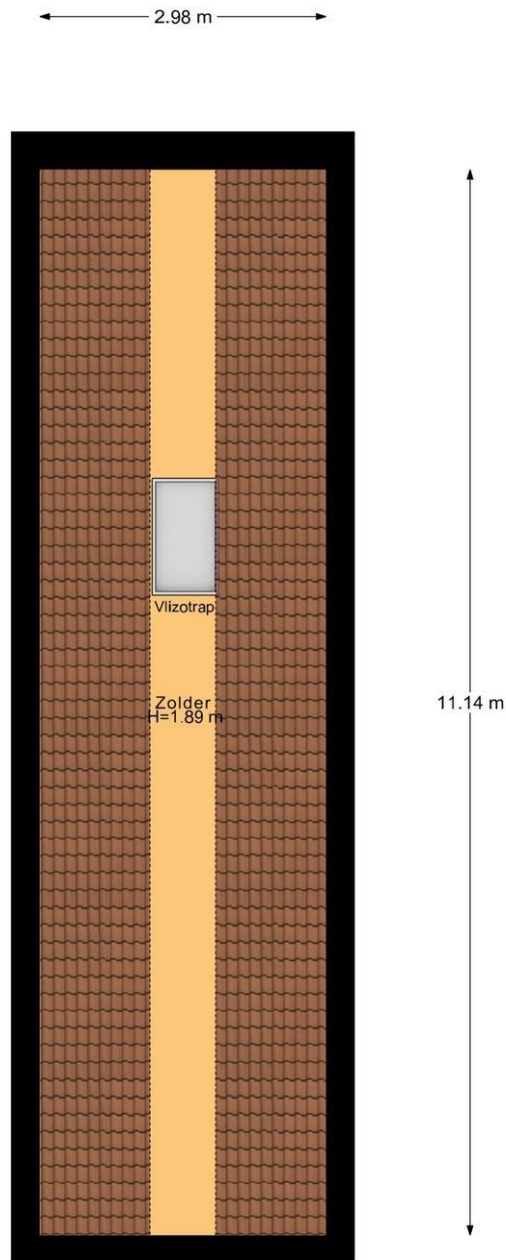

Deze plattegrond dient ter indicatie.
Er kunnen geen rechten aan ontleend worden.

Zolder

Schuur ter indicatie

← 2.01 m →

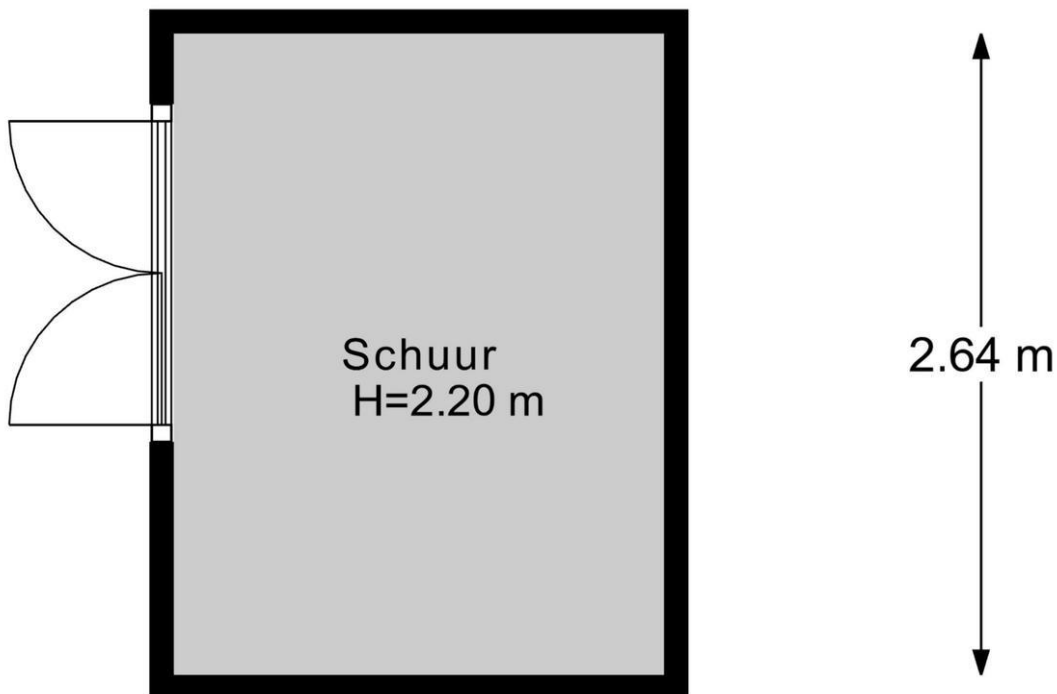

Deze plattegrond dient ter indicatie.
Er kunnen geen rechten aan ontleend worden.

Schuur

Locatie

| Adres gegevens | |
|-------------------|-----------------------|
| Adres | Zwenkgrasstraat 13 |
| Postcode / plaats | 1706 CC Heerhugowaard |
| Provincie | Noord-Holland |

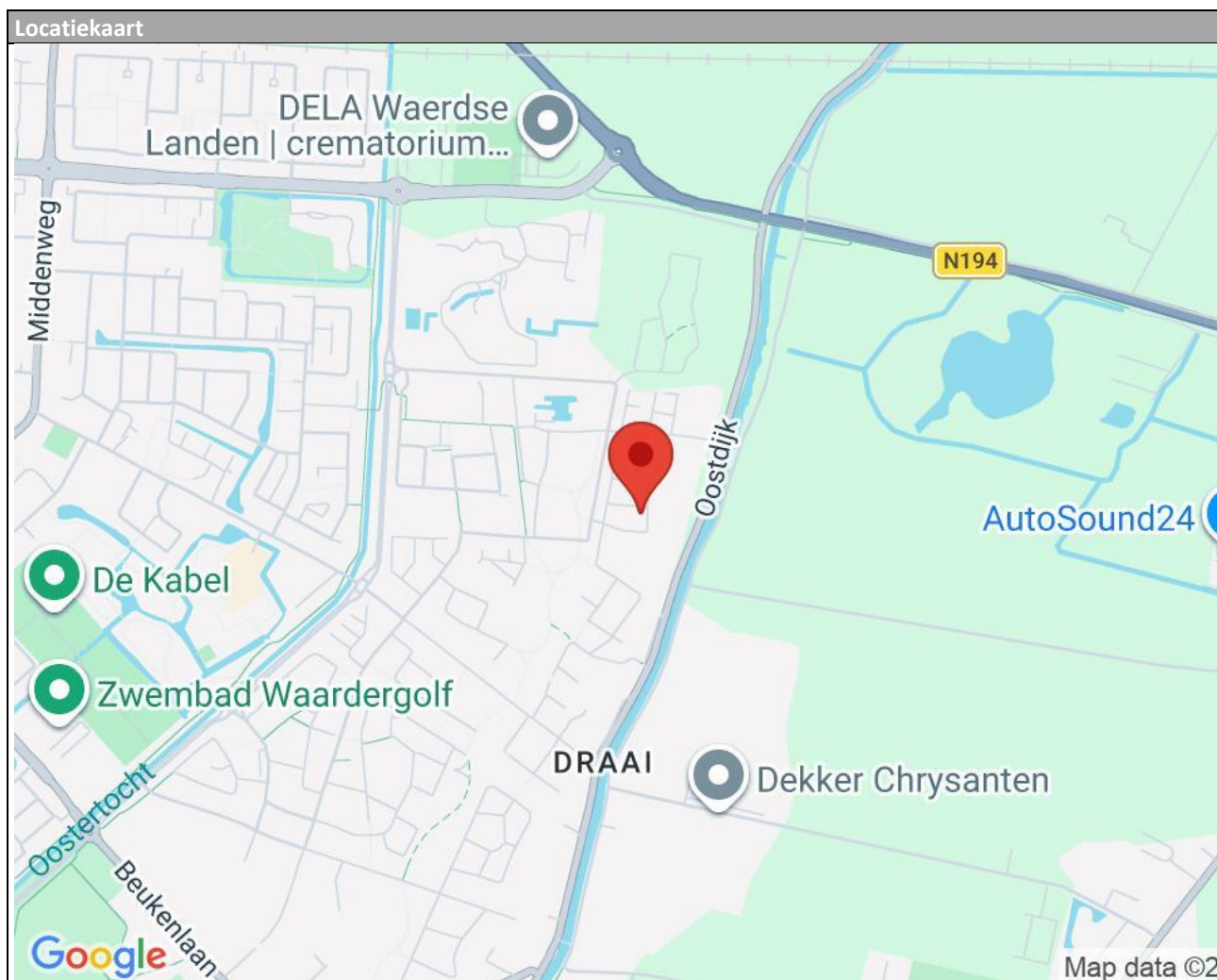

Lijst van zaken

| | Blijft achter | Gaat mee | Kan worden overgenomen | n.v.t. |
|---|-------------------------------------|-------------------------------------|---------------------------|-------------------------------------|
| Woning | | | | |
| <i>Interieur</i> | | | | |
| Verlichting, te weten: | | | | |
| - Inbouwspots/dimmers | <input type="checkbox"/> | <input type="checkbox"/> | <input type="checkbox"/> | <input checked="" type="checkbox"/> |
| - Opbouwspots/armaturen/lampen/dimmers | <input type="checkbox"/> | <input checked="" type="checkbox"/> | <input type="checkbox"/> | <input type="checkbox"/> |
| - Losse (hang)lampen | <input type="checkbox"/> | <input checked="" type="checkbox"/> | <input type="checkbox"/> | <input type="checkbox"/> |
| - | <input type="checkbox"/> | <input type="checkbox"/> | <input type="checkbox"/> | <input checked="" type="checkbox"/> |
| - | <input type="checkbox"/> | <input type="checkbox"/> | <input type="checkbox"/> | <input checked="" type="checkbox"/> |
| (Losse)kasten, legplanken, te weten: | | | | |
| - Losse kasten | <input type="checkbox"/> | <input checked="" type="checkbox"/> | <input type="checkbox"/> | <input type="checkbox"/> |
| - | <input type="checkbox"/> | <input type="checkbox"/> | <input type="checkbox"/> | <input checked="" type="checkbox"/> |
| Raamdecoratie/zonwering binnen, te weten: | | | | |
| - Gordijnrails | <input type="checkbox"/> | <input checked="" type="checkbox"/> | <input type="checkbox"/> | <input type="checkbox"/> |
| - Gordijnen | <input type="checkbox"/> | <input checked="" type="checkbox"/> | <input type="checkbox"/> | <input type="checkbox"/> |
| - Overgordijnen | <input type="checkbox"/> | <input checked="" type="checkbox"/> | <input type="checkbox"/> | <input type="checkbox"/> |
| - Vitrages | <input type="checkbox"/> | <input checked="" type="checkbox"/> | <input type="checkbox"/> | <input type="checkbox"/> |
| - Rolgordijnen | <input type="checkbox"/> | <input checked="" type="checkbox"/> | <input type="checkbox"/> | <input type="checkbox"/> |
| - Lamellen | <input type="checkbox"/> | <input type="checkbox"/> | <input type="checkbox"/> | <input checked="" type="checkbox"/> |
| - Jaloezieën | <input type="checkbox"/> | <input checked="" type="checkbox"/> | <input type="checkbox"/> | <input type="checkbox"/> |
| - (Losse) horren/rolhorren | <input type="checkbox"/> | <input type="checkbox"/> | <input type="checkbox"/> | <input checked="" type="checkbox"/> |
| - | <input type="checkbox"/> | <input type="checkbox"/> | <input type="checkbox"/> | <input checked="" type="checkbox"/> |
| - | <input type="checkbox"/> | <input type="checkbox"/> | <input type="checkbox"/> | <input checked="" type="checkbox"/> |
| Vloerdecoratie, te weten: | | | | |
| - Vloerbedekking | <input type="checkbox"/> | <input checked="" type="checkbox"/> | <input type="checkbox"/> | <input type="checkbox"/> |
| - Parketvloer | <input type="checkbox"/> | <input type="checkbox"/> | <input type="checkbox"/> | <input checked="" type="checkbox"/> |
| - Houten vloer(delen) | <input type="checkbox"/> | <input type="checkbox"/> | <input type="checkbox"/> | <input checked="" type="checkbox"/> |
| - Laminaat | <input checked="" type="checkbox"/> | <input type="checkbox"/> | <input type="checkbox"/> | <input type="checkbox"/> |
| - Plavuizen | <input type="checkbox"/> | <input type="checkbox"/> | <input type="checkbox"/> | <input checked="" type="checkbox"/> |
| - | <input type="checkbox"/> | <input type="checkbox"/> | <input type="checkbox"/> | <input checked="" type="checkbox"/> |
| - | <input type="checkbox"/> | <input type="checkbox"/> | <input type="checkbox"/> | <input checked="" type="checkbox"/> |
| (Voorzet) openhaard met toebehoren | <input type="checkbox"/> | <input type="checkbox"/> | <input type="checkbox"/> | <input checked="" type="checkbox"/> |
| Allesbrander | <input type="checkbox"/> | <input type="checkbox"/> | <input type="checkbox"/> | <input checked="" type="checkbox"/> |
| Houtkachel | <input type="checkbox"/> | <input type="checkbox"/> | <input type="checkbox"/> | <input checked="" type="checkbox"/> |
| (Gas)kachels | <input type="checkbox"/> | <input type="checkbox"/> | <input type="checkbox"/> | <input checked="" type="checkbox"/> |

| | Blijft achter | Gaat mee | Kan worden overgenomen | n.v.t. |
|--------------------------------------|-------------------------------------|-------------------------------------|--------------------------|-------------------------------------|
| Designradiator(en) | <input checked="" type="checkbox"/> | <input type="checkbox"/> | <input type="checkbox"/> | <input type="checkbox"/> |
| Radiatorafwerking | <input type="checkbox"/> | <input type="checkbox"/> | <input type="checkbox"/> | <input checked="" type="checkbox"/> |
| Overig, te weten: | | | | |
| - Spiegelwanden | <input type="checkbox"/> | <input type="checkbox"/> | <input type="checkbox"/> | <input checked="" type="checkbox"/> |
| - Schilderij ophangstelsysteem | <input type="checkbox"/> | <input type="checkbox"/> | <input type="checkbox"/> | <input checked="" type="checkbox"/> |
| - | <input type="checkbox"/> | <input type="checkbox"/> | <input type="checkbox"/> | <input checked="" type="checkbox"/> |
| - | <input type="checkbox"/> | <input type="checkbox"/> | <input type="checkbox"/> | <input checked="" type="checkbox"/> |
| Keuken | | | | |
| Keukenblok (met bovenkasten) | <input checked="" type="checkbox"/> | <input type="checkbox"/> | <input type="checkbox"/> | <input type="checkbox"/> |
| Keuken (inbouw)apparatuur, te weten: | | | | |
| - Kookplaat | <input checked="" type="checkbox"/> | <input type="checkbox"/> | <input type="checkbox"/> | <input type="checkbox"/> |
| - (Gas)fornuis | <input type="checkbox"/> | <input type="checkbox"/> | <input type="checkbox"/> | <input checked="" type="checkbox"/> |
| - Afzuigkap | <input checked="" type="checkbox"/> | <input type="checkbox"/> | <input type="checkbox"/> | <input type="checkbox"/> |
| - Magnetron | <input checked="" type="checkbox"/> | <input type="checkbox"/> | <input type="checkbox"/> | <input type="checkbox"/> |
| - Oven | <input type="checkbox"/> | <input type="checkbox"/> | <input type="checkbox"/> | <input checked="" type="checkbox"/> |
| - Combi-oven/combimagnetron | <input checked="" type="checkbox"/> | <input type="checkbox"/> | <input type="checkbox"/> | <input type="checkbox"/> |
| - Koelkast | <input checked="" type="checkbox"/> | <input type="checkbox"/> | <input type="checkbox"/> | <input type="checkbox"/> |
| - Vriezer | <input checked="" type="checkbox"/> | <input type="checkbox"/> | <input type="checkbox"/> | <input type="checkbox"/> |
| - Koel-vriescombinatie | <input checked="" type="checkbox"/> | <input type="checkbox"/> | <input type="checkbox"/> | <input type="checkbox"/> |
| - Vaatwasser | <input checked="" type="checkbox"/> | <input type="checkbox"/> | <input type="checkbox"/> | <input type="checkbox"/> |
| - Quooker | <input type="checkbox"/> | <input type="checkbox"/> | <input type="checkbox"/> | <input checked="" type="checkbox"/> |
| - Koffiezetapparaat | <input type="checkbox"/> | <input checked="" type="checkbox"/> | <input type="checkbox"/> | <input type="checkbox"/> |
| - | <input type="checkbox"/> | <input type="checkbox"/> | <input type="checkbox"/> | <input checked="" type="checkbox"/> |
| - | <input type="checkbox"/> | <input type="checkbox"/> | <input type="checkbox"/> | <input checked="" type="checkbox"/> |
| Keukenaccessoires, te weten: | | | | |
| - | <input type="checkbox"/> | <input type="checkbox"/> | <input type="checkbox"/> | <input checked="" type="checkbox"/> |
| - | <input type="checkbox"/> | <input type="checkbox"/> | <input type="checkbox"/> | <input checked="" type="checkbox"/> |
| Sanitair/sauna | | | | |
| Toilet met de volgende toebehoren: | | | | |
| - Toilet | <input checked="" type="checkbox"/> | <input type="checkbox"/> | <input type="checkbox"/> | <input type="checkbox"/> |
| - Toilethouder | <input checked="" type="checkbox"/> | <input type="checkbox"/> | <input type="checkbox"/> | <input type="checkbox"/> |
| - Toiletborstel(houder) | <input type="checkbox"/> | <input checked="" type="checkbox"/> | <input type="checkbox"/> | <input type="checkbox"/> |
| - Fontein | <input checked="" type="checkbox"/> | <input type="checkbox"/> | <input type="checkbox"/> | <input type="checkbox"/> |
| - | <input type="checkbox"/> | <input type="checkbox"/> | <input type="checkbox"/> | <input checked="" type="checkbox"/> |
| - | <input type="checkbox"/> | <input type="checkbox"/> | <input type="checkbox"/> | <input checked="" type="checkbox"/> |
| Badkamer met de volgende toebehoren: | | | | |
| - Ligbad | <input type="checkbox"/> | <input type="checkbox"/> | <input type="checkbox"/> | <input checked="" type="checkbox"/> |
| - Jacuzzi/whirlpool | <input type="checkbox"/> | <input type="checkbox"/> | <input type="checkbox"/> | <input checked="" type="checkbox"/> |
| - Douche (cabine/scherm) | <input checked="" type="checkbox"/> | <input type="checkbox"/> | <input type="checkbox"/> | <input type="checkbox"/> |

| | Blijft achter | Gaat mee | Kan worden overgenomen | n.v.t. |
|--|-------------------------------------|-------------------------------------|--------------------------|-------------------------------------|
| - Wastafel | <input checked="" type="checkbox"/> | <input type="checkbox"/> | <input type="checkbox"/> | <input type="checkbox"/> |
| - Wastafelmeubel | <input checked="" type="checkbox"/> | <input type="checkbox"/> | <input type="checkbox"/> | <input type="checkbox"/> |
| - Planchet | <input type="checkbox"/> | <input type="checkbox"/> | <input type="checkbox"/> | <input checked="" type="checkbox"/> |
| - Toiletkast | <input checked="" type="checkbox"/> | <input type="checkbox"/> | <input type="checkbox"/> | <input type="checkbox"/> |
| - Toilet | <input checked="" type="checkbox"/> | <input type="checkbox"/> | <input type="checkbox"/> | <input type="checkbox"/> |
| - Toiletrolhouder | <input checked="" type="checkbox"/> | <input type="checkbox"/> | <input type="checkbox"/> | <input type="checkbox"/> |
| - Toiletborstel(houder) | <input type="checkbox"/> | <input checked="" type="checkbox"/> | <input type="checkbox"/> | <input type="checkbox"/> |
| - | <input type="checkbox"/> | <input type="checkbox"/> | <input type="checkbox"/> | <input checked="" type="checkbox"/> |
| - | <input type="checkbox"/> | <input type="checkbox"/> | <input type="checkbox"/> | <input checked="" type="checkbox"/> |
| Sauna met toebehoren | <input type="checkbox"/> | <input type="checkbox"/> | <input type="checkbox"/> | <input checked="" type="checkbox"/> |
| | <input type="checkbox"/> | <input type="checkbox"/> | <input type="checkbox"/> | <input checked="" type="checkbox"/> |
| <i>Exterieur/installaties/veiligheid/energiebesparing</i> | | | | |
| Schotel/antenne | <input type="checkbox"/> | <input type="checkbox"/> | <input type="checkbox"/> | <input checked="" type="checkbox"/> |
| Brievenbus | <input type="checkbox"/> | <input checked="" type="checkbox"/> | <input type="checkbox"/> | <input type="checkbox"/> |
| (Voordeur)bel | <input checked="" type="checkbox"/> | <input type="checkbox"/> | <input type="checkbox"/> | <input type="checkbox"/> |
| Alarminstallatie | <input type="checkbox"/> | <input type="checkbox"/> | <input type="checkbox"/> | <input checked="" type="checkbox"/> |
| (Veiligheids)sloten en overige inbraakpreventie | <input checked="" type="checkbox"/> | <input type="checkbox"/> | <input type="checkbox"/> | <input type="checkbox"/> |
| Rookmelders | <input checked="" type="checkbox"/> | <input type="checkbox"/> | <input type="checkbox"/> | <input type="checkbox"/> |
| Screens/rolluiken | <input type="checkbox"/> | <input type="checkbox"/> | <input type="checkbox"/> | <input checked="" type="checkbox"/> |
| CV met toebehoren | <input type="checkbox"/> | <input type="checkbox"/> | <input type="checkbox"/> | <input checked="" type="checkbox"/> |
| (Klok)thermostaat | <input checked="" type="checkbox"/> | <input type="checkbox"/> | <input type="checkbox"/> | <input type="checkbox"/> |
| Warmwatervoorziening, te weten: | | | | |
| - Via CV-installatie | <input type="checkbox"/> | <input type="checkbox"/> | <input type="checkbox"/> | <input checked="" type="checkbox"/> |
| - Boiler | <input checked="" type="checkbox"/> | <input type="checkbox"/> | <input type="checkbox"/> | <input type="checkbox"/> |
| - Close-in boiler | <input type="checkbox"/> | <input type="checkbox"/> | <input type="checkbox"/> | <input checked="" type="checkbox"/> |
| - Geiser | <input type="checkbox"/> | <input type="checkbox"/> | <input type="checkbox"/> | <input checked="" type="checkbox"/> |
| - | <input type="checkbox"/> | <input type="checkbox"/> | <input type="checkbox"/> | <input checked="" type="checkbox"/> |
| - | <input type="checkbox"/> | <input type="checkbox"/> | <input type="checkbox"/> | <input checked="" type="checkbox"/> |
| Mechanische ventilatie | <input type="checkbox"/> | <input type="checkbox"/> | <input type="checkbox"/> | <input checked="" type="checkbox"/> |
| Luchtbehandeling | <input type="checkbox"/> | <input type="checkbox"/> | <input type="checkbox"/> | <input checked="" type="checkbox"/> |
| Airconditioning met toebehoren (aantal:) | <input type="checkbox"/> | <input type="checkbox"/> | <input type="checkbox"/> | <input checked="" type="checkbox"/> |
| Isolatievoorzieningen (voorzetramen/radiatorfolie etc.), te weten: | | | | |
| - | <input type="checkbox"/> | <input type="checkbox"/> | <input type="checkbox"/> | <input checked="" type="checkbox"/> |
| - | <input type="checkbox"/> | <input type="checkbox"/> | <input type="checkbox"/> | <input checked="" type="checkbox"/> |
| Telefoonaansluiting/internetaansluiting | <input type="checkbox"/> | <input type="checkbox"/> | <input type="checkbox"/> | <input checked="" type="checkbox"/> |
| Veiligheidsschakelaar wasautomaat | <input type="checkbox"/> | <input type="checkbox"/> | <input type="checkbox"/> | <input checked="" type="checkbox"/> |
| Waterslot wasautomaat | <input type="checkbox"/> | <input type="checkbox"/> | <input type="checkbox"/> | <input checked="" type="checkbox"/> |
| Zonnepanelen | <input checked="" type="checkbox"/> | <input type="checkbox"/> | <input type="checkbox"/> | <input type="checkbox"/> |
| | <input type="checkbox"/> | <input type="checkbox"/> | <input type="checkbox"/> | <input checked="" type="checkbox"/> |
| | <input type="checkbox"/> | <input type="checkbox"/> | <input type="checkbox"/> | <input checked="" type="checkbox"/> |

| | Blijft achter | Gaat mee | Kan worden overgenomen | n.v.t. |
|---|-------------------------------------|-------------------------------------|-------------------------------------|-------------------------------------|
| Tuin | | | | |
| <i>Inrichting</i> | | | | |
| Tuinaanleg/bestrating | <input checked="" type="checkbox"/> | <input type="checkbox"/> | <input type="checkbox"/> | <input type="checkbox"/> |
| Beplanting | <input type="checkbox"/> | <input type="checkbox"/> | <input checked="" type="checkbox"/> | <input type="checkbox"/> |
| | <input type="checkbox"/> | <input type="checkbox"/> | <input type="checkbox"/> | <input checked="" type="checkbox"/> |
| <i>Verlichting/installaties</i> | | | | |
| Buitenverlichting | <input type="checkbox"/> | <input type="checkbox"/> | <input type="checkbox"/> | <input checked="" type="checkbox"/> |
| Tijd- of schemerschakelaar/bewegingsmelder | <input type="checkbox"/> | <input type="checkbox"/> | <input type="checkbox"/> | <input checked="" type="checkbox"/> |
| | <input type="checkbox"/> | <input type="checkbox"/> | <input type="checkbox"/> | <input checked="" type="checkbox"/> |
| <i>Bebouwing</i> | | | | |
| Tuinhuis/buitenberging | <input checked="" type="checkbox"/> | <input type="checkbox"/> | <input type="checkbox"/> | <input type="checkbox"/> |
| Kasten/werkbank in tuinhuis/berging | <input type="checkbox"/> | <input checked="" type="checkbox"/> | <input type="checkbox"/> | <input type="checkbox"/> |
| (Broei)kas | <input type="checkbox"/> | <input type="checkbox"/> | <input type="checkbox"/> | <input checked="" type="checkbox"/> |
| | <input type="checkbox"/> | <input type="checkbox"/> | <input type="checkbox"/> | <input checked="" type="checkbox"/> |
| | <input type="checkbox"/> | <input type="checkbox"/> | <input type="checkbox"/> | <input checked="" type="checkbox"/> |
| <i>Overig</i> | | | | |
| Overige tuin, te weten: | | | | |
| - (Sier)hek | <input checked="" type="checkbox"/> | <input type="checkbox"/> | <input type="checkbox"/> | <input type="checkbox"/> |
| - Vlaggenmast(houder) | <input type="checkbox"/> | <input type="checkbox"/> | <input type="checkbox"/> | <input checked="" type="checkbox"/> |
| - | <input type="checkbox"/> | <input type="checkbox"/> | <input type="checkbox"/> | <input checked="" type="checkbox"/> |
| - | <input type="checkbox"/> | <input type="checkbox"/> | <input type="checkbox"/> | <input checked="" type="checkbox"/> |
| <i>Overig</i> | | | | |
| Zijn er zaken die geen eigendom zijn van verkoper omdat er sprake is van een leasecontract. Zo ja, neemt verkoper de zaak mee of moet het betreffende contract worden overgenomen? | Ja | Nee | Gaat mee | Moet worden overgenomen |
| CV/geiser/boiler | <input type="checkbox"/> | <input checked="" type="checkbox"/> | <input type="checkbox"/> | <input type="checkbox"/> |
| Keuken/tuin/kozijnen | <input type="checkbox"/> | <input checked="" type="checkbox"/> | <input type="checkbox"/> | <input type="checkbox"/> |
| Intelligente thermostaten e.d. | <input type="checkbox"/> | <input checked="" type="checkbox"/> | <input type="checkbox"/> | <input type="checkbox"/> |
| Stadsverwarming | <input type="checkbox"/> | <input checked="" type="checkbox"/> | <input type="checkbox"/> | <input type="checkbox"/> |
| Zonnepanelen | <input type="checkbox"/> | <input checked="" type="checkbox"/> | <input type="checkbox"/> | <input type="checkbox"/> |
| | <input type="checkbox"/> | <input checked="" type="checkbox"/> | <input type="checkbox"/> | <input type="checkbox"/> |
| | <input type="checkbox"/> | <input checked="" type="checkbox"/> | <input type="checkbox"/> | <input type="checkbox"/> |
| Bijlage(n) over te nemen contracten: | | | | |
| - | | | | |
| - | | | | |



Welkom bij Kuin Makelaardij,

Hét makelaarskantoor in West-Friesland waar persoonlijke en professionele begeleiding centraal staat, onder leiding van register makelaar / taxateur Allard Kuin, ervaring sinds 1999 in de makelaardij. Qua service, aanpak en creatieve oplossingen uw partner voor aankoop, verkoop, deskundige taxaties en vastgoedmanagement.

Voor de verkoop of aankoop van een woning of bedrijf komen vele juridische, financiële en bouwtechnische zaken aan de orde. Hieronder hebben wij voor u uiteen gezet hoe u bepaalde termen of uitingen moet opvatten.

Uitbrengen van biedingen:

De verkopers en diens makelaar hebben een mededelingsplicht. U heeft als aspirant koper echter ook onderzoeksplicht en dient zelf na te (laten) gaan of het object aan de door u te stellen eisen voldoet. Wij adviseren u als aspirant koper een aankopend NVM-makelaar in te schakelen. Indien aspirant koper zich niet laat vertegenwoordigen door een NVM-makelaar, gaan verkoper en diens makelaar er vanuit dat aspirant koper voldoende ter zake kundig is en al het nodige onderzoek heeft verricht. Biedingen dienen bij voorkeur schriftelijk te worden bevestigd, dit om onduidelijkheden voor beide partijen op voorhand te voorkomen. U kunt ons dag en nacht mailen op info@kuinmakelaardij.nl

Bij het aangaan van de onderhandelingen door de aspirant koper dient deze de verkopend makelaar desgewenst naar genoegen aan te kunnen tonen dat het onderliggende voorstel voldoende financieel is gewaarborgd. Biedingen blijven van kracht tot het moment waarop de verkopend makelaar antwoordt met acceptatie, het uitbrengen van een ander voorstel of door afwijzing van het aan aspirant koper uitgebrachte voorstel, tenzij aspirant koper zijn gedane voorstel intrekt.

Details

Opdrachtgever stelt uitdrukkelijk dat een verkoop niet eerder tot stand is gekomen nadat niet alleen over de koopsom maar ook over zaken als (datum oplevering, roerende zaken etc.) overeenstemming is bereikt.

Voorbehoud

Een eventueel door de koper te maken voorbehoud (b.v. financieringsvoorbehoud, bouwtechnoekering etc.) wordt alleen in de koopovereenkomst opgenomen indien deze bij de onderhandeling is overeengekomen.

Waarborgsom

In de koopovereenkomst zal een waarborgsom worden opgenomen, van 10% van de koopsom.

Bewoning

Indien het object nimmer door de verkoper is bewoond (bijv. bij erfgenamen) dan zal aan de akte de volgende clause worden toegevoegd:

Verkoper heeft koper uitdrukkelijk geattendeerd op het feit dat hij het verkochte nooit zelf feitelijk heeft gebruikt en dat hij derhalve koper niet heeft kunnen informeren over eigenschappen van c.q. gebreken aan het verkochte waarvan hij op de hoogte zou zijn geweest als hij het verkochte zelf feitelijk had gebruikt. In dit kader zijn partijen uitdrukkelijk overeengekomen dat dergelijke eigenschappen c.q. gebreken voor risico en rekening van koper komen en dat bij de vaststelling van de koopsom hiermee rekening is gehouden. Om dit risico te beperken heeft verkoper koper in de gelegenheid gesteld een bouwkundige inspectie uit te doen voeren. Van deze mogelijkheid heeft koper **wel/geen** gebruik gemaakt.

Milieu

Bij recherche is niet gebleken dat de locatie voorkomt op de overzichten ten laste van de Wet Bodembescherming. De kandidaat koper wordt in de gelegenheid gesteld, op zijn/ haar kosten, tot het doen laten uitvoeren van een KIWA-gecertificeerd bodem- of grondonderzoek. Deze mogelijkheid kan als ontbindende voorwaarde in de koopakte worden opgenomen.

Asbest

In de onroerende zaak kunnen asbesthoudende stoffen aanwezig zijn. Bij eventuele verwijdering van asbesthoudende stoffen dienen op grond van milieuwetgeving speciale maatregelen te worden genomen. Verkoper is gevrijwaard voor alle aansprakelijkheid die uit de aanwezigheid van enig asbest in de onroerende zaak kan voortvloeien.

Voorbehoud

Hoewel er gestreefd is naar een zo zorgvuldig mogelijke weergave van de beschikbare gegevens moet er van uitgegaan worden dat de informatie in deze brochure slechts indicatief is. De gegevens (bedragen, jaartallen,

bouwtekeningen/plattegronden, maten, omschrijvingen etc.) kunnen zijn verkregen door mondelinge overdracht. Aan deze brochure kunnen geen rechten worden ontleend.

Erfdienstbaarheden

Indien er op de woning c.q. het perceel erfdienstbaarheden, kwalitatieve verplichtingen en/of andere bedingen rusten, gaan deze over op de koper en worden als bijlage behorende bij de koopakte gesteld, meestal in de vorm van een kopie eigendomsbewijs.

Ouderdom

Indien een woning niet voldoet aan de eisen die op het moment van de koop worden gesteld in het bouwbesluit dan zal naar aanleiding daarvan de volgende clausule (of een gedeelte daarvan) aan de koopakte worden toegevoegd:

Koper verklaart ermee bekend te zijn, dat de onroerende zaak meer dan.... jaar oud is, wat betekent dat de eisen die aan de bouwkwaliteit gesteld mogen worden aanzienlijk lager liggen dan bij nieuwe woningen.

Tenzij de verkoper de kwaliteit hiervan gegarandeerd heeft, staat hij niet in voor de funderingen, de vloeren, de leidingen, voor de electriciteit, water en gas, de riolering en de afwezigheid van enig ongedierte c.q. schimmels (zoals bijvoorbeeld houtworm, boktor, zwam etc.). Bouwkundige kwaliteits-gebreken worden geacht niet belemmerend te werken op het in artikel 6.3 van de koopakte omschreven woongebruik."

Verdere informatie

Alle verdere relevante informatie is op verzoek toe te sturen. In veel gevallen kunnen fotokopieën van de voorhanden zijnde informatie worden verkregen.

Hypotheek en Verzekeringen

In uw leven draait het om zekerheid. De zekerheid van voldoende inkomen, van onbezorgd woongenot en een goed pensioen. Ook is helaas voor veel mensen de financiering van een woning heel onoverzichtelijk, de basis van uw nieuwe financiële situatie. Bij dit soort kwesties verwijzen wij u dan ook graag door naar een professionele bemiddelaar zodat de financiering van een woning én de persoonlijke financiën geen stresssituatie worden maar een weloverwogen keuze, zodat u weet waar u ja tegen zegt!

De tussenpersonen staan voor iedereen klaar die op zoek zijn naar een betrouwbaar, duidelijk en vooral persoonlijk hypotheek en/of verzekeringenadvies.

Advies van een tussenpersoon betekent voor u:

- Persoonlijk en deskundig advies.
- Kwaliteit en zekerheid door Erkende hypotheek en verzekeringsadviseurs.
- Keuze uit vrijwel alle landelijke banken en verzekeraars.
- De scherpste rentetarieven.
- Contact op de momenten dat het u, het beste uit komt.
- Laat uw hypotheek en financiële toekomst een weloverwogen keuze zijn en neem contact met ons op voor

een **vrijblijvend** advies van de tussenpersonen.

Zoals u ziet werken wij samen met gerenommeerde bemiddelaars in hypotheek en verzekeringen. Daarover vertellen wij u graag meer. U kunt ons hiervoor bellen op 0228 59 22 53 of mailen via info@kuinmakelaardij.nl. Wij regelen graag een afspraak voor u met een gratis en vrijblijvend adviesgesprek. Bij u thuis of op kantoor.



Kuin Makelaardij
Visserspad 1
1619 GB, ANDIJK
Tel: (0228) 59 22 53

E-mail: info@kuinmakelaardij.nl