



# Gielinklaan 34 Dinxperlo



Woonoppervlak 125 m<sup>2</sup>



Perceeloppervlakte 382 m<sup>2</sup>



Vraagprijs € 499.000,-- k.k.

**KUENEN**  
MAKELAARDIJ



## Strak verbouwde, goed onderhouden woning

### Omschrijving

Aan de Gielinklaan in Dinxperlo staat deze vrijstaande woning met slaapkamer en badkamer op de begane grond, ideaal voor diegene die graag gelijkvloers wil wonen.

Er zijn drie slaapkamers op de eerste verdieping en twee badkamers ook perfect geschikt voor een groot gezin.

De woning is gebouwd in 1986 en compleet verbouwd in 2020 en 2021. Het ligt aan een rustige weg in een prettige woonwijk, op korte afstand van het centrum met diverse voorzieningen.

Verder heeft de woning een garage, klusruimte en heerlijk recent gebouwde veranda

### Algemeen

De woning heeft een woonoppervlakte van 125 m<sup>2</sup> en beschikt over energielabel C.

De woning is voorzien van dak-, gevel- en vloerisolatie, evenals HR++ beglazing. Op de begane grond is vloerverwarming aanwezig in de woonkamer, keuken en hal.

In 2021 zijn bovendien veertien zonnepanelen geplaatst en zijn beide badkamers vernieuwd. Daarnaast is de keuken ook volledig vernieuwd in 2020.

De verwarming en warmwatervoorziening worden verzorgd door een Intergas cv-ketel uit 2021.

# Indeling

## **Begane grond**

Via de overdekte entree onder de carport met lichtkoepel betreedt u de hal, waar de meterkast, een separaat toilet en de trapopgang naar de eerste verdieping te vinden zijn.

Vanuit de hal heeft u toegang tot de ruime en lichte woonkamer met grote raampartijen, voorzien van elektrisch bediende rolluiken. De begane grond is afgewerkt met een nette visgraat pvc-vloer. Aansluitend ligt het eetgedeelte, dat direct toegang biedt tot de achtertuin. Tevens is er een geheel vernieuwde halfopen witte U-keuken met grijs werkblad, voorzien van diverse inbouwapparatuur. Hier loopt de pvc visgraat vloer drempelloos door.

Via de keuken bereikt u de tussenhall met toegang tot de praktische bijkeuken, voorzien van een wasmachine- en condensdroger aansluiting.

Verder beschikt de woning over één slaapkamer op de begane grond, voorzien van een vaste kast. Tegenover de slaapkamer bevindt zich de badkamer, uitgerust met een wastafelmeubel met wastafel en een inloopdouche.

Vanuit de bijkeuken zijn zowel de achtertuin als de garage en klusruimte direct bereikbaar.

## **Eerste verdieping**

Op de eerste verdieping bevinden zich drie slaapkamers. Eén slaapkamer en de badkamer zijn voorzien van rolluiken. Daarnaast is één van de slaapkamers deels voorzien van knieschotten.

De badkamer is uitgerust met een wastafelmeubel met wastafel, een tweede toilet en een inloopdouche.

## **Tweede verdieping**

Via een vlizotrap is de vliering bereikbaar.





## **Buitenruimte**

### **Perceel & Omgeving**

De woning is gelegen op een perceel van 382 m<sup>2</sup> en beschikt over een voor, zij- en achtertuin. De achtertuin biedt veel privacy.

Aan de voorzijde bevindt zich een oprit en carport waar u de auto droog kunt stallen en nog plek voor een tweede auto is. De woning ligt aan een rustige straat in Dinxperlo, met het centrum en de dagelijkse voorzieningen op slechts enkele minuten afstand.

Aan de achterzijde is een wandelpark "Het 700 bomenbos" gesitueerd, waar u heerlijk kunt wandelen of de kinderen kunnen spelen.

Dinxperlo is een grensdorp en goed bereikbaar met het openbaar vervoer, en de ligging nabij uitvalswegen zoals de N317 vergemakkelijkt het autoverkeer en biedt uitstekende verbindingen.

### **Bijgebouwen**

Op het perceel staat een houten tuinhuis met veranda een ideale ruimte voor het stallen van fietsen en genieten van het buitenleven.

## Dinxperlo

Dinxperlo, een charmant dorp in de Achterhoek op de grens met Duitsland, voorziet in diverse basisfaciliteiten. Het centrum herbergt supermarkten en lokale winkels, waardoor bewoners eenvoudig kunnen voorzien in hun dagelijkse behoeften. Daarnaast zijn er enkele eetgelegenheden en horecavoorzieningen voor een gezellig samenzijn.

Wat betreft bereikbaarheid is Dinxperlo goed verbonden met het openbaar vervoer, waardoor inwoners toegang hebben tot nabijgelegen steden. De ligging nabij uitvalswegen, zoals de N317, vergemakkelijkt het autoverkeer en biedt goede verbindingen.

Dinxperlo deelt haar grens met het Duitse plaatsje Suderwick, waarmee het een bijzondere verbondenheid heeft. Omliggende dorpen, zoals Breedenbroek en De Heurne, dragen bij aan de lokale gemeenschap. De omgeving van Dinxperlo wordt gekenmerkt door een landelijke sfeer en biedt mogelijkheden voor ontspannende wandelingen en fietstochten, waardoor het dorp aantrekkelijk is voor natuurliefhebbers.



# Kenmerken

<b>Bouwjaar</b>	1987
<b>Soort woonhuis</b>	Eengezinswoning, Vrijstaande woning
<b>Woonoppervlak</b>	125 m <sup>2</sup>
<b>Overig inpandig</b>	39 m <sup>2</sup>
<b>GG buitenruimte</b>	18 m <sup>2</sup>
<b>Externe bergruimte</b>	5 m <sup>2</sup>
<b>Perceeloppervlak</b>	382 m <sup>2</sup>
<b>Inhoud</b>	568 m <sup>3</sup>
<b>Energielabel</b>	C
<b>Cv-ketel</b>	Intergas , installatiejaar 2021
<b>Isolatie</b>	Volledig geïsoleerd
<b>Vloerverwarming</b>	Begane grond; Woonkamer, keuken en hal
<b>Zonnepanelen</b>	14 stuks, installatiejaar 2021
<b>Bestemming</b>	Wonen
<b>Vraagprijs</b>	€499.000,-- k.k.

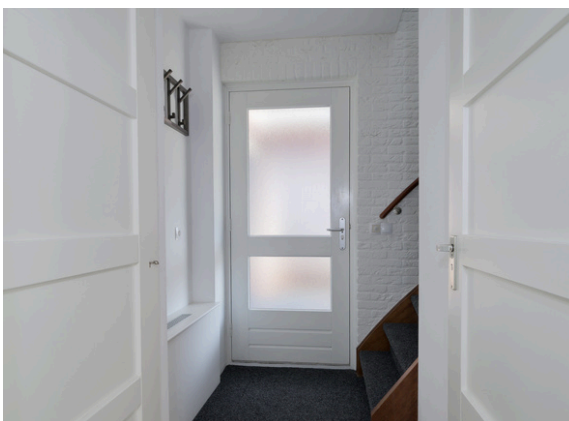

### *Uw droomwoning gevonden?*

*Neem contact met ons op en wij laten u de woning graag zien en vertellen u er alles over.*

**0315-330816**

**[info@kuenenmakelaardij.nl](mailto:info@kuenenmakelaardij.nl)**

**[www.kuenenmakelaardij.nl](http://www.kuenenmakelaardij.nl)**





**Ook uw woning verkopen?**

*Neem contact met ons op en wij helpen u graag bij de verkoop van uw woning.*

**0315-330816**

***info@kuenenmakelaardij.nl***  
***www.kuenenmakelaardij.nl***



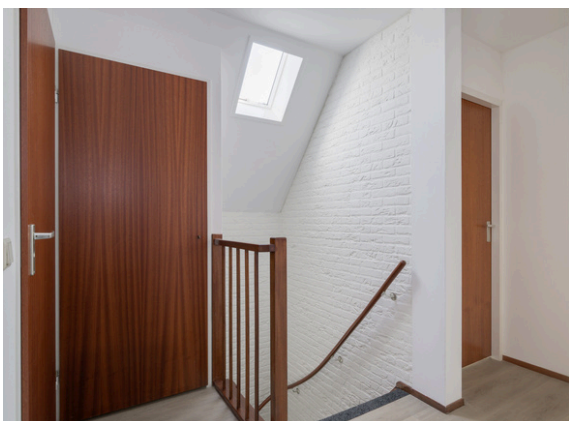

**Woont u binnenkort op  
nummer 34?**

Neem contact op voor het plannen  
van een bezichtiging!

**0315-330816**  
**[info@kuenenmakelaardij.nl](mailto:info@kuenenmakelaardij.nl)**  
**[www.kuenenmakelaardij.nl](http://www.kuenenmakelaardij.nl)**



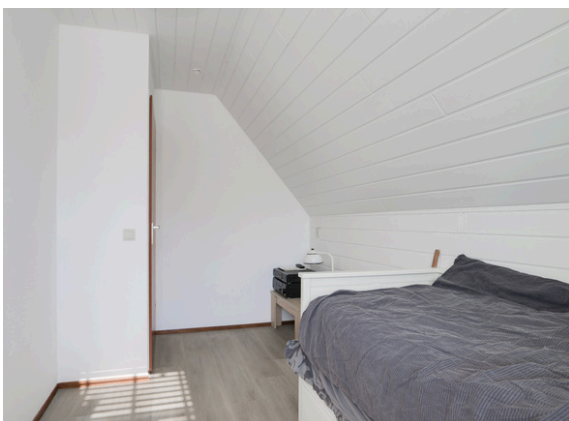

### *Uw droomwoning gevonden?*

*Neem contact met ons op en wij laten u de woning graag zien en vertellen u er alles over.*

**0315-330816**

***info@kuenenmakelaardij.nl***  
***www.kuenenmakelaardij.nl***





### *Uw droomwoning gevonden?*

*Neem contact met ons op en wij laten u de woning graag zien en vertellen u er alles over.*

**0315-330816**

**[info@kuenenmakelaardij.nl](mailto:info@kuenenmakelaardij.nl)**

**[www.kuenenmakelaardij.nl](http://www.kuenenmakelaardij.nl)**

# Eigendomsinformatie

## ALGEMEEN

Kadastrale aanduiding [Dinxperlo E 594](#)

Kadastrale objectidentificatie: 078560059470000

Locatie Gielinklaan 34

7091 VV Dinxperlo

Locatiegegevens zijn ontleend aan de Basisregistratie Adressen en Gebouwen

BAG identificatie [0197010000030875](#)

Kadastrale grootte 382 m<sup>2</sup>

Grens en grootte Vastgesteld

Coördinaten 230106 - 431252

Omschrijving Wonen

Ontstaan uit [Dinxperlo E 311](#)

## AANTEKENINGEN

Publiekrechtelijke beperking in de zin van de Wet kenbaarheid publiekrechtelijke beperkingen onroerende zaken Er zijn geen beperkingen bekend

# Kadastrale kaart



12345	Deze kaart is noordgericht	Schaal 1: 500	
25	Perceelnummer	Kadastrale gemeente Dinxperlo	
—	Huisnummer	Secctie E	
—	Vastgestelde kadastrale grens	Perceel 594	
—	Voorlopige kadastrale grens		
—	Administratieve kadastrale grens		
—	Bebouwing		

Voor een eensluitend uittreksel, geleverd op 7 november 2025  
De bewaarder van het kadaster en de openbare registers

Aan dit uittreksel kunnen geen betrouwbare maten worden ontleend.  
De Dienst voor het kadaster en de openbare registers behoudt zich de intellectuele eigendomsrechten voor, waaronder het auteursrecht en het databankenrecht.

# Plattegrond

## Begane grond



De plattegronden zijn geproduceerd voor promotionele doeleinden en ter indicatie.  
Aan de plattegronden kunnen geen rechten worden ontleend  
© www.objectenco.nl

# Plattegrond

## Eerste etage

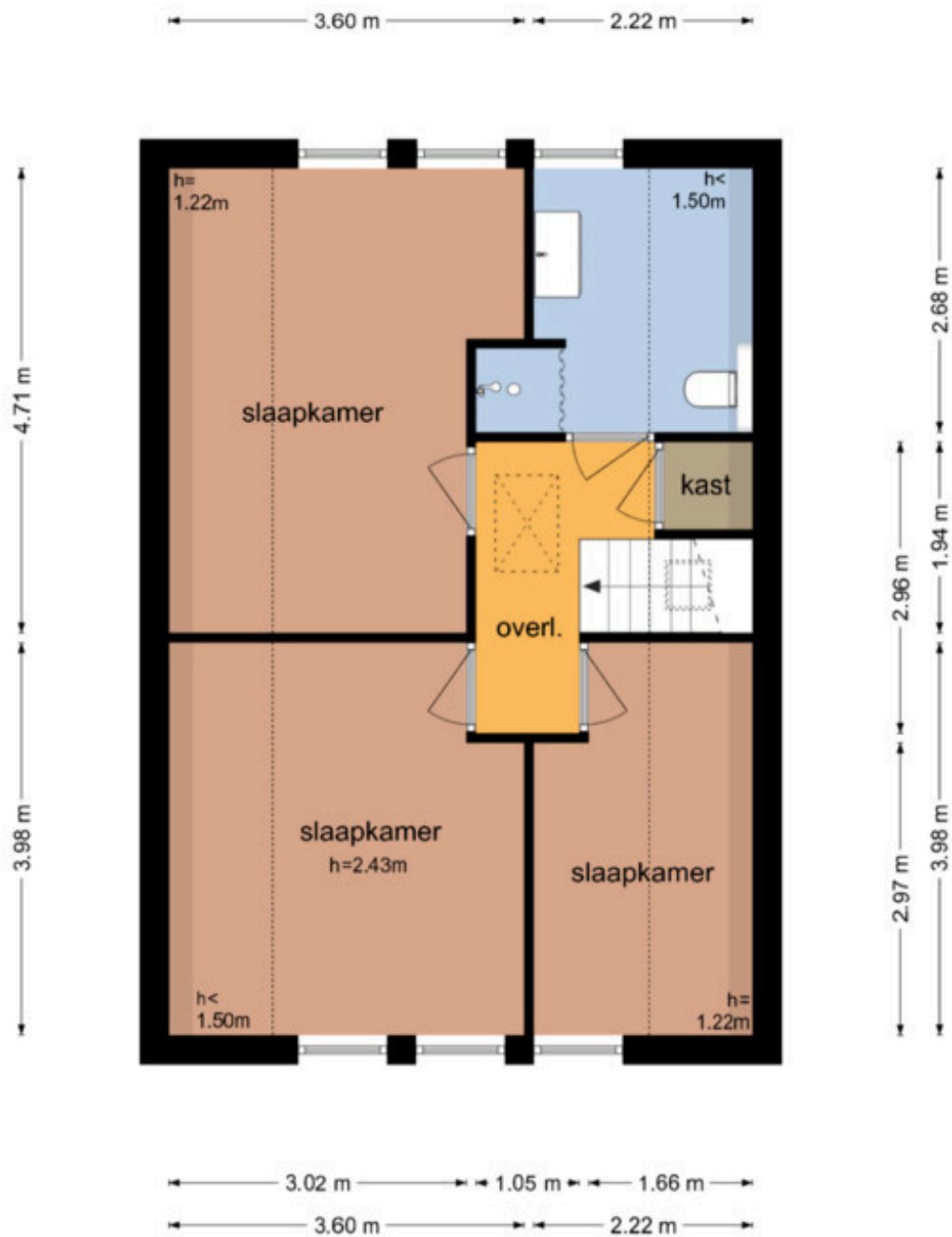

De plattegronden zijn geproduceerd voor promotionele doeleinden en ter indicatie.  
Aan de plattegronden kunnen geen rechten worden ontleend  
© [www.objectenco.nl](http://www.objectenco.nl)

# Plattegrond

## Tweede etage

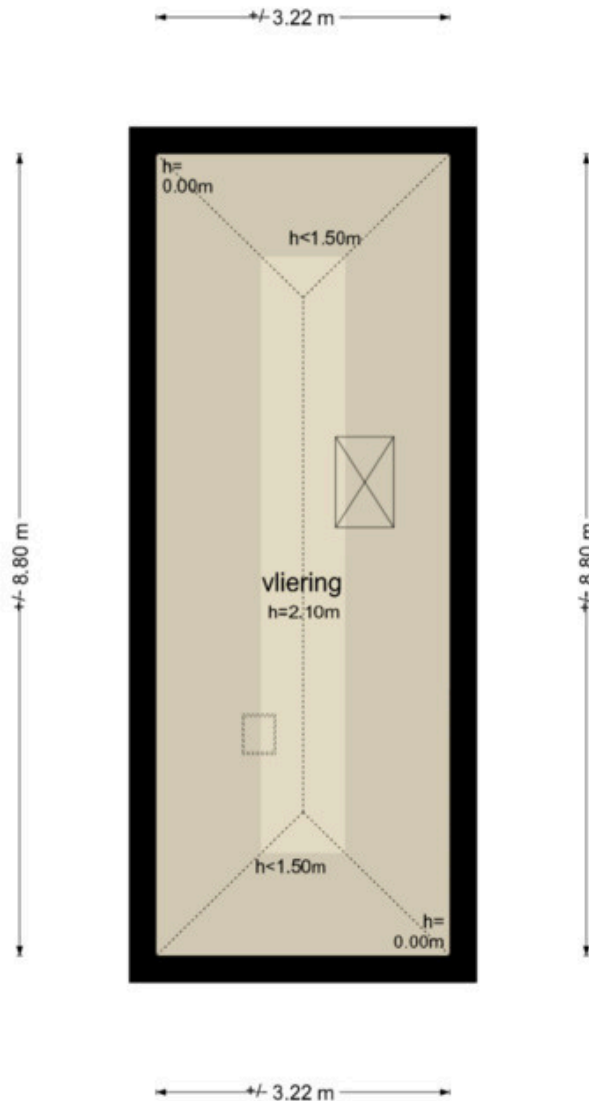

De plattegronden zijn geproduceerd voor promotionele doeleinden en ter indicatie.  
Aan de plattegronden kunnen geen rechten worden ontleend  
© www.objectenco.nl

# Lijst van zaken

	Blijft achter	Gaat mee	Kan worden overgenomen	N.v.t.
<b>Woning</b>				
<i>Interieur</i>				
Verlichting, te weten:				
- Inbouwspots/dimmers	<input checked="" type="checkbox"/>	<input type="checkbox"/>	<input type="checkbox"/>	<input type="checkbox"/>
- Opbouwspots/armaturen/lampen/dimmers	<input checked="" type="checkbox"/>	<input type="checkbox"/>	<input type="checkbox"/>	<input type="checkbox"/>
- Losse (hang)lampen	<input type="checkbox"/>	<input checked="" type="checkbox"/>	<input type="checkbox"/>	<input type="checkbox"/>
- hanglampen	<input checked="" type="checkbox"/>	<input type="checkbox"/>	<input type="checkbox"/>	<input type="checkbox"/>
-	<input type="checkbox"/>	<input type="checkbox"/>	<input type="checkbox"/>	<input checked="" type="checkbox"/>
(Losse) kasten, legplanken, te weten:				
- 2 grote linnen kasten	<input checked="" type="checkbox"/>	<input type="checkbox"/>	<input type="checkbox"/>	<input type="checkbox"/>
- 3 ijzeren kasten in klusruimte	<input checked="" type="checkbox"/>	<input type="checkbox"/>	<input type="checkbox"/>	<input type="checkbox"/>
Raamdecoratie/zonwering binnen, te weten:				
- Gordijnrails	<input type="checkbox"/>	<input type="checkbox"/>	<input type="checkbox"/>	<input checked="" type="checkbox"/>
- Gordijnen	<input type="checkbox"/>	<input type="checkbox"/>	<input type="checkbox"/>	<input checked="" type="checkbox"/>
- Overgordijnen	<input type="checkbox"/>	<input type="checkbox"/>	<input type="checkbox"/>	<input checked="" type="checkbox"/>
- Vitrages	<input type="checkbox"/>	<input type="checkbox"/>	<input type="checkbox"/>	<input checked="" type="checkbox"/>
- Rolgordijnen	<input type="checkbox"/>	<input type="checkbox"/>	<input type="checkbox"/>	<input checked="" type="checkbox"/>
- Lamellen	<input type="checkbox"/>	<input type="checkbox"/>	<input type="checkbox"/>	<input checked="" type="checkbox"/>
- Jaloezieën	<input checked="" type="checkbox"/>	<input type="checkbox"/>	<input type="checkbox"/>	<input type="checkbox"/>
- (Losse) horren/rolhorren	<input type="checkbox"/>	<input type="checkbox"/>	<input type="checkbox"/>	<input checked="" type="checkbox"/>
-	<input type="checkbox"/>	<input type="checkbox"/>	<input type="checkbox"/>	<input checked="" type="checkbox"/>
-	<input type="checkbox"/>	<input type="checkbox"/>	<input type="checkbox"/>	<input checked="" type="checkbox"/>
Vloerdecoratie, te weten:				
- Vloerbedekking	<input type="checkbox"/>	<input type="checkbox"/>	<input type="checkbox"/>	<input checked="" type="checkbox"/>
- Parketvloer	<input type="checkbox"/>	<input type="checkbox"/>	<input type="checkbox"/>	<input checked="" type="checkbox"/>
- Houten vloer(delen)	<input type="checkbox"/>	<input type="checkbox"/>	<input type="checkbox"/>	<input checked="" type="checkbox"/>
- Laminaat	<input checked="" type="checkbox"/>	<input type="checkbox"/>	<input type="checkbox"/>	<input type="checkbox"/>
- Plavuizen	<input type="checkbox"/>	<input type="checkbox"/>	<input type="checkbox"/>	<input checked="" type="checkbox"/>
- pvc visgraat woonkamer hal , hal en beneden slaapkamer ,en pvc plakvloer garage klusruimte	<input checked="" type="checkbox"/>	<input type="checkbox"/>	<input type="checkbox"/>	<input type="checkbox"/>
-	<input type="checkbox"/>	<input type="checkbox"/>	<input type="checkbox"/>	<input checked="" type="checkbox"/>
(Voorzet) openhaard met toebehoren	<input type="checkbox"/>	<input type="checkbox"/>	<input type="checkbox"/>	<input checked="" type="checkbox"/>
Allesbrander	<input type="checkbox"/>	<input type="checkbox"/>	<input type="checkbox"/>	<input checked="" type="checkbox"/>
Houtkachel	<input type="checkbox"/>	<input type="checkbox"/>	<input type="checkbox"/>	<input checked="" type="checkbox"/>
(Gas)kachels	<input type="checkbox"/>	<input type="checkbox"/>	<input type="checkbox"/>	<input checked="" type="checkbox"/>

	Blijft achter	Gaat mee	Kan worden overgenomen	N.v.t.
Designradiator(en)	<input type="checkbox"/>	<input type="checkbox"/>	<input type="checkbox"/>	<input checked="" type="checkbox"/>
Radiatorafwerking	<input type="checkbox"/>	<input type="checkbox"/>	<input type="checkbox"/>	<input checked="" type="checkbox"/>
Overige, te weten:				
- Spiegelwanden	<input type="checkbox"/>	<input type="checkbox"/>	<input type="checkbox"/>	<input checked="" type="checkbox"/>
- Schilderij ophangstelsysteem	<input type="checkbox"/>	<input type="checkbox"/>	<input type="checkbox"/>	<input checked="" type="checkbox"/>
-	<input type="checkbox"/>	<input type="checkbox"/>	<input type="checkbox"/>	<input checked="" type="checkbox"/>
-	<input type="checkbox"/>	<input type="checkbox"/>	<input type="checkbox"/>	<input checked="" type="checkbox"/>
-	<input type="checkbox"/>	<input type="checkbox"/>	<input type="checkbox"/>	<input checked="" type="checkbox"/>
-	<input type="checkbox"/>	<input type="checkbox"/>	<input type="checkbox"/>	<input checked="" type="checkbox"/>

#### Keuken

Keukenblok (met bovenkasten)	<input checked="" type="checkbox"/>	<input type="checkbox"/>	<input type="checkbox"/>	<input type="checkbox"/>
Keuken (inbouw)apparatuur, te weten:				
- Kookplaat	<input checked="" type="checkbox"/>	<input type="checkbox"/>	<input type="checkbox"/>	<input type="checkbox"/>
- (Gas) fornuis	<input type="checkbox"/>	<input type="checkbox"/>	<input type="checkbox"/>	<input checked="" type="checkbox"/>
- Afzuigkap	<input checked="" type="checkbox"/>	<input type="checkbox"/>	<input type="checkbox"/>	<input type="checkbox"/>
- Magnetron	<input type="checkbox"/>	<input type="checkbox"/>	<input type="checkbox"/>	<input checked="" type="checkbox"/>
- Oven	<input checked="" type="checkbox"/>	<input type="checkbox"/>	<input type="checkbox"/>	<input type="checkbox"/>
- Combi-oven/combimagnetron	<input checked="" type="checkbox"/>	<input type="checkbox"/>	<input type="checkbox"/>	<input type="checkbox"/>
- Koelkast	<input checked="" type="checkbox"/>	<input type="checkbox"/>	<input type="checkbox"/>	<input type="checkbox"/>
- Vriezer	<input checked="" type="checkbox"/>	<input type="checkbox"/>	<input type="checkbox"/>	<input type="checkbox"/>
- Koel-vriescombinatie	<input checked="" type="checkbox"/>	<input type="checkbox"/>	<input type="checkbox"/>	<input type="checkbox"/>
- Vaatwasser	<input checked="" type="checkbox"/>	<input type="checkbox"/>	<input type="checkbox"/>	<input type="checkbox"/>
- Quooker	<input type="checkbox"/>	<input type="checkbox"/>	<input type="checkbox"/>	<input checked="" type="checkbox"/>
- Koffiezetapparaat	<input type="checkbox"/>	<input type="checkbox"/>	<input type="checkbox"/>	<input checked="" type="checkbox"/>
-	<input type="checkbox"/>	<input type="checkbox"/>	<input type="checkbox"/>	<input checked="" type="checkbox"/>
-	<input type="checkbox"/>	<input type="checkbox"/>	<input type="checkbox"/>	<input checked="" type="checkbox"/>
Keukenaccessoires, te weten:				
-	<input type="checkbox"/>	<input type="checkbox"/>	<input type="checkbox"/>	<input checked="" type="checkbox"/>
-	<input type="checkbox"/>	<input type="checkbox"/>	<input type="checkbox"/>	<input checked="" type="checkbox"/>
-	<input type="checkbox"/>	<input type="checkbox"/>	<input type="checkbox"/>	<input checked="" type="checkbox"/>
-	<input type="checkbox"/>	<input type="checkbox"/>	<input type="checkbox"/>	<input checked="" type="checkbox"/>
-	<input type="checkbox"/>	<input type="checkbox"/>	<input type="checkbox"/>	<input checked="" type="checkbox"/>
-	<input type="checkbox"/>	<input type="checkbox"/>	<input type="checkbox"/>	<input checked="" type="checkbox"/>
-	<input type="checkbox"/>	<input type="checkbox"/>	<input type="checkbox"/>	<input checked="" type="checkbox"/>
-	<input type="checkbox"/>	<input type="checkbox"/>	<input type="checkbox"/>	<input checked="" type="checkbox"/>

#### Sanitair/sauna

Toilet met de volgende toebehoren:				
- Toilet	<input checked="" type="checkbox"/>	<input type="checkbox"/>	<input type="checkbox"/>	<input type="checkbox"/>
- Toiletrolhouder	<input checked="" type="checkbox"/>	<input type="checkbox"/>	<input type="checkbox"/>	<input type="checkbox"/>
- Toiletborstel(houder)	<input checked="" type="checkbox"/>	<input type="checkbox"/>	<input type="checkbox"/>	<input type="checkbox"/>
- Fontein	<input checked="" type="checkbox"/>	<input type="checkbox"/>	<input type="checkbox"/>	<input type="checkbox"/>
-	<input type="checkbox"/>	<input type="checkbox"/>	<input type="checkbox"/>	<input checked="" type="checkbox"/>
-	<input type="checkbox"/>	<input type="checkbox"/>	<input type="checkbox"/>	<input checked="" type="checkbox"/>

	Blijft achter	Gaat mee	Kan worden overgenomen	N.v.t.
Badkamer met de volgende toebehoren:				
- Ligbad	<input type="checkbox"/>	<input type="checkbox"/>	<input type="checkbox"/>	<input checked="" type="checkbox"/>
- Jacuzzi/whirlpool	<input type="checkbox"/>	<input type="checkbox"/>	<input type="checkbox"/>	<input checked="" type="checkbox"/>
- Douche (cabine/scherf)	<input checked="" type="checkbox"/>	<input type="checkbox"/>	<input type="checkbox"/>	<input type="checkbox"/>
- Stoomdouche (cabine)	<input type="checkbox"/>	<input type="checkbox"/>	<input type="checkbox"/>	<input checked="" type="checkbox"/>
- Wastafel	<input checked="" type="checkbox"/>	<input type="checkbox"/>	<input type="checkbox"/>	<input type="checkbox"/>
- Wastafelmeubel	<input checked="" type="checkbox"/>	<input type="checkbox"/>	<input type="checkbox"/>	<input type="checkbox"/>
- Planchet	<input type="checkbox"/>	<input type="checkbox"/>	<input type="checkbox"/>	<input checked="" type="checkbox"/>
- Toiletkast	<input type="checkbox"/>	<input type="checkbox"/>	<input type="checkbox"/>	<input checked="" type="checkbox"/>
- Toilet	<input checked="" type="checkbox"/>	<input type="checkbox"/>	<input type="checkbox"/>	<input type="checkbox"/>
- Toilethouder	<input checked="" type="checkbox"/>	<input type="checkbox"/>	<input type="checkbox"/>	<input type="checkbox"/>
- Toiletborstel(houder)	<input checked="" type="checkbox"/>	<input type="checkbox"/>	<input type="checkbox"/>	<input type="checkbox"/>
- tweede badkamer boven: toilet , toilet rolhouder, toilet borstel wastafel met meubel douchegordijn	<input checked="" type="checkbox"/>	<input type="checkbox"/>	<input type="checkbox"/>	<input type="checkbox"/>
-	<input type="checkbox"/>	<input type="checkbox"/>	<input type="checkbox"/>	<input checked="" type="checkbox"/>
Sauna met toebehoren				
	<input type="checkbox"/>	<input type="checkbox"/>	<input type="checkbox"/>	<input checked="" type="checkbox"/>
	<input type="checkbox"/>	<input type="checkbox"/>	<input type="checkbox"/>	<input checked="" type="checkbox"/>
<i>Exterieur/Installaties/Veiligheid/Energiebesparing</i>				
Schotel/antenne	<input type="checkbox"/>	<input type="checkbox"/>	<input type="checkbox"/>	<input checked="" type="checkbox"/>
Brievenbus	<input checked="" type="checkbox"/>	<input type="checkbox"/>	<input type="checkbox"/>	<input type="checkbox"/>
Kluis	<input type="checkbox"/>	<input type="checkbox"/>	<input type="checkbox"/>	<input checked="" type="checkbox"/>
(Voordeur)bel	<input checked="" type="checkbox"/>	<input type="checkbox"/>	<input type="checkbox"/>	<input type="checkbox"/>
Alarminstallatie	<input type="checkbox"/>	<input type="checkbox"/>	<input type="checkbox"/>	<input checked="" type="checkbox"/>
(Veiligheids)sloten en overige inbraakpreventie	<input checked="" type="checkbox"/>	<input type="checkbox"/>	<input type="checkbox"/>	<input type="checkbox"/>
Rookmelders	<input checked="" type="checkbox"/>	<input type="checkbox"/>	<input type="checkbox"/>	<input type="checkbox"/>
(Klok)thermostaat	<input checked="" type="checkbox"/>	<input type="checkbox"/>	<input type="checkbox"/>	<input type="checkbox"/>
Airconditioning	<input type="checkbox"/>	<input type="checkbox"/>	<input type="checkbox"/>	<input checked="" type="checkbox"/>
Warmwatervoorziening, te weten:				
- CV-installatie	<input checked="" type="checkbox"/>	<input type="checkbox"/>	<input type="checkbox"/>	<input type="checkbox"/>
- Boiler	<input type="checkbox"/>	<input type="checkbox"/>	<input type="checkbox"/>	<input checked="" type="checkbox"/>
- Geiser	<input type="checkbox"/>	<input type="checkbox"/>	<input type="checkbox"/>	<input checked="" type="checkbox"/>
-	<input type="checkbox"/>	<input type="checkbox"/>	<input type="checkbox"/>	<input checked="" type="checkbox"/>
-	<input type="checkbox"/>	<input type="checkbox"/>	<input type="checkbox"/>	<input checked="" type="checkbox"/>
-	<input type="checkbox"/>	<input type="checkbox"/>	<input type="checkbox"/>	<input checked="" type="checkbox"/>
Screens	<input type="checkbox"/>	<input type="checkbox"/>	<input type="checkbox"/>	<input checked="" type="checkbox"/>
Rolluiken	<input checked="" type="checkbox"/>	<input type="checkbox"/>	<input type="checkbox"/>	<input type="checkbox"/>
Zonwering buiten	<input checked="" type="checkbox"/>	<input type="checkbox"/>	<input type="checkbox"/>	<input type="checkbox"/>
-	<input type="checkbox"/>	<input type="checkbox"/>	<input type="checkbox"/>	<input checked="" type="checkbox"/>
-	<input type="checkbox"/>	<input type="checkbox"/>	<input type="checkbox"/>	<input checked="" type="checkbox"/>
-	<input type="checkbox"/>	<input type="checkbox"/>	<input type="checkbox"/>	<input checked="" type="checkbox"/>
Isolatievoorzieningen (voorzetramen/radiatorfolie etc.), te weten:				
-	<input type="checkbox"/>	<input type="checkbox"/>	<input type="checkbox"/>	<input checked="" type="checkbox"/>
-	<input type="checkbox"/>	<input type="checkbox"/>	<input type="checkbox"/>	<input checked="" type="checkbox"/>

	Blijft achter	Gaat mee	Kan worden overgenomen	N.v.t.
Telefoonaansluiting/internetaansluiting	<input checked="" type="checkbox"/>	<input type="checkbox"/>	<input type="checkbox"/>	<input type="checkbox"/>
Veiligheidsschakelaar wasautomaat	<input checked="" type="checkbox"/>	<input type="checkbox"/>	<input type="checkbox"/>	<input type="checkbox"/>
Waterslot wasautomaat	<input checked="" type="checkbox"/>	<input type="checkbox"/>	<input type="checkbox"/>	<input type="checkbox"/>
Zonnepanelen	<input checked="" type="checkbox"/>	<input type="checkbox"/>	<input type="checkbox"/>	<input type="checkbox"/>
Oplaadpunt elektrische auto	<input type="checkbox"/>	<input type="checkbox"/>	<input type="checkbox"/>	<input checked="" type="checkbox"/>
	<input type="checkbox"/>	<input type="checkbox"/>	<input type="checkbox"/>	<input checked="" type="checkbox"/>
	<input type="checkbox"/>	<input type="checkbox"/>	<input type="checkbox"/>	<input checked="" type="checkbox"/>

### Tuin

#### Inrichting

Tuinaanleg/bestrating	<input checked="" type="checkbox"/>	<input type="checkbox"/>	<input type="checkbox"/>	<input type="checkbox"/>
Beplanting	<input checked="" type="checkbox"/>	<input type="checkbox"/>	<input type="checkbox"/>	<input type="checkbox"/>
	<input type="checkbox"/>	<input type="checkbox"/>	<input type="checkbox"/>	<input checked="" type="checkbox"/>

#### Verlichting/installaties

Buitenverlichting	<input checked="" type="checkbox"/>	<input type="checkbox"/>	<input type="checkbox"/>	<input type="checkbox"/>
Tijd- of schemerschakelaar/bewegingsmelder	<input checked="" type="checkbox"/>	<input type="checkbox"/>	<input type="checkbox"/>	<input type="checkbox"/>
	<input type="checkbox"/>	<input type="checkbox"/>	<input type="checkbox"/>	<input checked="" type="checkbox"/>

#### Bebouwing

Tuinhuis/buitenberging	<input checked="" type="checkbox"/>	<input type="checkbox"/>	<input type="checkbox"/>	<input type="checkbox"/>
Kasten/werkbank in tuinhuis/berging	<input checked="" type="checkbox"/>	<input type="checkbox"/>	<input type="checkbox"/>	<input type="checkbox"/>
(Broei)kas	<input type="checkbox"/>	<input type="checkbox"/>	<input type="checkbox"/>	<input checked="" type="checkbox"/>
	<input type="checkbox"/>	<input type="checkbox"/>	<input type="checkbox"/>	<input checked="" type="checkbox"/>
	<input type="checkbox"/>	<input type="checkbox"/>	<input type="checkbox"/>	<input checked="" type="checkbox"/>

#### Overig

Overige tuin, te weten:				
- (Sier)hek	<input type="checkbox"/>	<input type="checkbox"/>	<input type="checkbox"/>	<input checked="" type="checkbox"/>
- Vlaggenmast(houder)	<input type="checkbox"/>	<input type="checkbox"/>	<input type="checkbox"/>	<input checked="" type="checkbox"/>
-	<input type="checkbox"/>	<input type="checkbox"/>	<input type="checkbox"/>	<input checked="" type="checkbox"/>
-	<input type="checkbox"/>	<input type="checkbox"/>	<input type="checkbox"/>	<input checked="" type="checkbox"/>

#### Overig

Zijn er zaken die geen eigendom zijn van verkoper omdat er sprake is van een leasecontract of huurcontract. Zo ja, neemt verkoper de zaak mee of wordt het betreffende contract overgenomen?

	Ja	Nee	Gaat mee	Moet worden overgenomen
CV	<input type="checkbox"/>	<input checked="" type="checkbox"/>	<input type="checkbox"/>	<input type="checkbox"/>
Boiler	<input type="checkbox"/>	<input checked="" type="checkbox"/>	<input type="checkbox"/>	<input type="checkbox"/>
Zonnepanelen	<input type="checkbox"/>	<input checked="" type="checkbox"/>	<input type="checkbox"/>	<input type="checkbox"/>
-	<input type="checkbox"/>	<input checked="" type="checkbox"/>	<input type="checkbox"/>	<input type="checkbox"/>
-	<input type="checkbox"/>	<input checked="" type="checkbox"/>	<input type="checkbox"/>	<input type="checkbox"/>
-	<input type="checkbox"/>	<input checked="" type="checkbox"/>	<input type="checkbox"/>	<input type="checkbox"/>
-	<input type="checkbox"/>	<input checked="" type="checkbox"/>	<input type="checkbox"/>	<input type="checkbox"/>

Bijlage(n) over te nemen contracten:

-
-

**Deze aanbieding is vrijblijvend en gedaan aan meerdere gegadigden. Indien het gebodene aansluit op uw wensen, nodigen wij u uit voor een bezichtiging.**

## Openingstijden

### Varsseveld

maandag – vrijdag | 09.00 – 17.30 uur  
zaterdag op afspraak.

### Dinxperlo

maandag – vrijdag | 09.00 – 17.30 uur  
tussen 12.30 – 13.00 uur is het kantoor gesloten.

## Maak kennis met ons makelaarskantoor

Met een **enthousiast team** gaat Kuenen Makelaardij graag voor u aan de slag. Onze kantoren bevinden zich in Varsseveld en Dinxperlo.

Met **twintig jaar** ervaring bieden wij deskundig advies en begeleiding bij **elke vorm van vastgoedtransactie**. Door de bouwkundige achtergrond van al onze makelaars kunnen wij ook zeer goed uit de voeten met **(woon-)boerderijen** in het buitengebied, **rood-voor-rood plannen**, projectontwikkeling en advieswerk bij bijvoorbeeld woningsplitsingen. Met onze actieve houding, **no-nonsens mentaliteit** en jarenlange ervaring zijn wij uw betrouwbare adviseur bij aan- of verkoop.

Neem contact op met Kuenen Makelaardij voor advies, of een **vrijblijvend verkoopgesprek**. Onze bemiddeling bij de **verkoop of aankoop** verdient zich zeker terug.



### Adresgegevens:

Doetinchemseweg 34  
7051 AC Varsseveld  
Hogestraat 47  
7091 CC Dinxperlo

### Contactgegevens:

Tel. 0315-330816  
info@kuenenmakelaardij.nl  
www.kuenenmakelaardij.nl



Bas Arentsen



John Kuenen



Hanneke Tiemessen



Rosa Raben



Sandra Kuenen



Dinxperlo



Varsseveld



Anja ter Maat

Onze makelaars



## Uw eigen woning waarderen?

Bij Kuenen Makelaardij begrijpen we dat het nemen van de **juiste beslissing begint met de juiste informatie**. Daarom bieden we gratis én geheel vrijblijvend een realistische waardebepaling van uw woning aan.

Tijdens deze afspraak zal de makelaar een ronde maken door uw huis en aan de hand van een marktanalyse **de waarde bepalen**. Door onze lokale marktkennis kunnen onze makelaars een **realistische indicatie** geven van de marktwaarde van uw huis. Indien voor u van toepassing bespreekt onze makelaar direct met u de **verkoopkansen** van uw woning en geeft advies voor een eventuele verkoop.

## Niet gevonden wat u zoekt?

Geen zorgen! U kunt zich **gratis en vrijblijvend** inschrijven op onze zoekopdracht voor ons nieuwste aanbod. Zo bent u als eerste op de hoogte van nieuwe woningen die voldoen aan uw wensen!

**Schrijf u in via onze website:**

<https://www.kuenenmakelaardij.nl/zoekopdracht>

## Hulp nodig bij een andere woning?

Heeft u een woning gezien bij een andere makelaar? Wij staan voor u klaar om u te helpen met de **aankoop of voor een NWWI-taxatie** die nodig is voor de financiering van uw droomhuis.

## Onze diensten:

Begeleiding bij verkoop en verhuur van woningen en bedrijfspanden;

Aankoopbegeleiding;

NWWI gevalideerde taxaties of waarde indicaties;

Verkoop van rood-voor-roodplannen;

Verkoop bij nieuwbouwprojecten;

Advieswerk bij woningsplitsingen.

## Contactgegevens:

☎ **0315-330816**

✉ **info@kuenenmakelaardij.nl**

Onze taxateurs

