

**TE KOOP**

# Lusthoflaan 11

Leiden



# WAAR VIND IK WAT?

Omschrijving van de woning	3
Foto's	5
Plattegrond	13
Kenmerken	15
Zakenlijst	18
Huis op de kaart	20
Algemene informatie	21
Bijzondere bepalingen	21
Informatie voor kopers	22

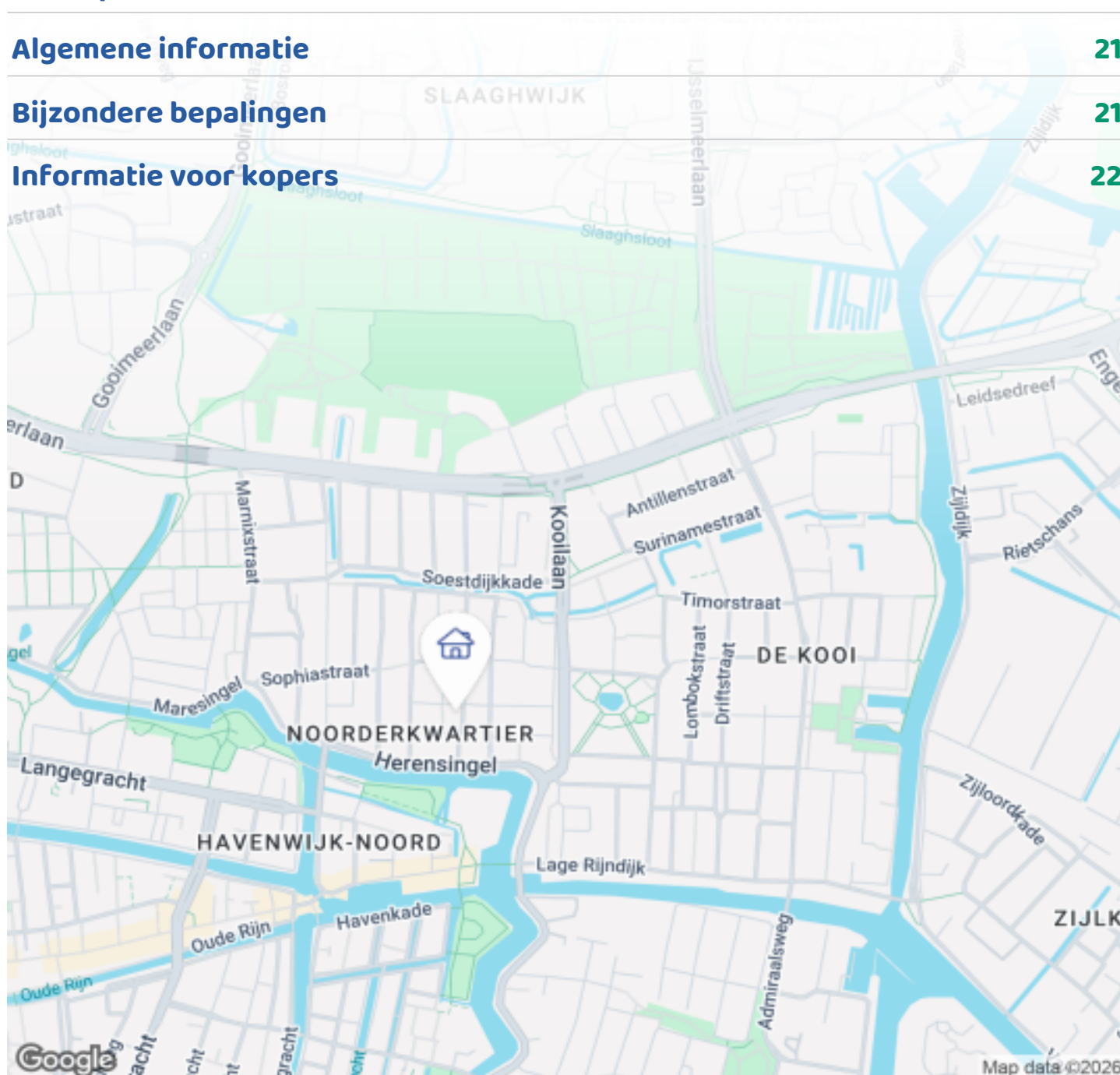

Woningbrochure: Lusthoflaan 11, Leiden

# OMSCHRIJVING VAN DE WONING



Deze elegante woning uit 1916 ligt op een uitstekende locatie, op slechts een steenworp afstand van de Singel en vlak bij het stadscentrum. Hier komen karakter, comfort en kwaliteit op natuurlijke wijze samen. De woning is in 2020 aan de binnenzijde volledig gerenoveerd en zorgvuldig gemoderniseerd, waardoor achter de karakteristieke gevel een stijlvol en eigentijds thuis is ontstaan.

De afwerking is van hoog niveau, met vernieuwde elektra, verwarming en leidingwerk die het wooncomfort van nu combineren met de charme van een vroeg twintigste-eeuws huis. Ook de indeling is doordacht verbeterd. Zo is de badkamer verplaatst naar de tweede verdieping, waar ruimte is ontstaan voor een royale en comfortabele badkamer met zowel een ligbad als een separate douche.

De woning beschikt over twee slaapkamers, waaronder een opvallend ruime hoofdslaapkamer die groter is dan gebruikelijk in deze buurt. Aan de achterzijde



**Woningbrochure: Lusthoflaan 11, Leiden**

[www.makelaarsland.nl](http://www.makelaarsland.nl) | 088 200 2000 | [info@makelaarsland.nl](mailto:info@makelaarsland.nl)

# OMSCHRIJVING VAN DE WONING

bevindt zich een rustige tuin van 6 m<sup>2</sup>: compact van formaat, maar een waardevolle en sfeervolle buitenruimte om in alle rust van te genieten.

Een bijzonder huis op een geliefde locatie, waar authentieke charme en hedendaags wooncomfort elkaar moeiteloos versterken.

English description:

Built in 1916 and located just moments from the Singel and the town centre, this elegant townhouse offers a rare combination of historic character, contemporary comfort, and a highly sought-after setting. Carefully refurbished throughout in 2020, the property has been thoughtfully modernised behind its period façade, creating a home of both style and substance.

The interior has been finished to a high standard, with modern electrics, heating, and plumbing providing the reassurance of modern living while preserving the charm of the original house. Particular care has been taken with the layout, including the relocation of the bathroom to the second floor, where it now offers a generous and refined space complete with both bath and separate shower.

The house features two bedrooms, including an unusually spacious principal bedroom for the neighbourhood, adding a sense of comfort and luxury not often found in similar homes nearby. To the rear, a 6 m<sup>2</sup> garden provides an intimate and peaceful outdoor space — modest in size, yet beautifully suited to quiet moments and relaxed summer evenings.

A distinguished home in an exceptional location, offering quality, character, and immediate access to the heart of town.



# FOTO'S



# FOTO'S



# FOTO'S



Woningbrochure: Lusthoflaan 11, Leiden

[www.makelaarsland.nl](http://www.makelaarsland.nl) | 088 200 2000 | [info@makelaarsland.nl](mailto:info@makelaarsland.nl)

# FOTO'S

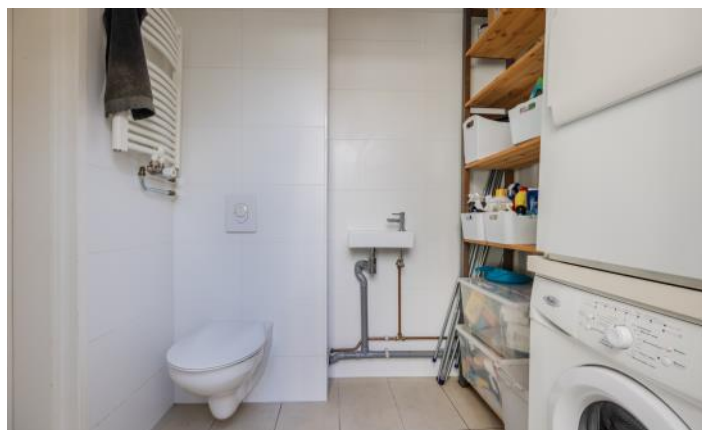







# FOTO'S



# PLATTEGROND

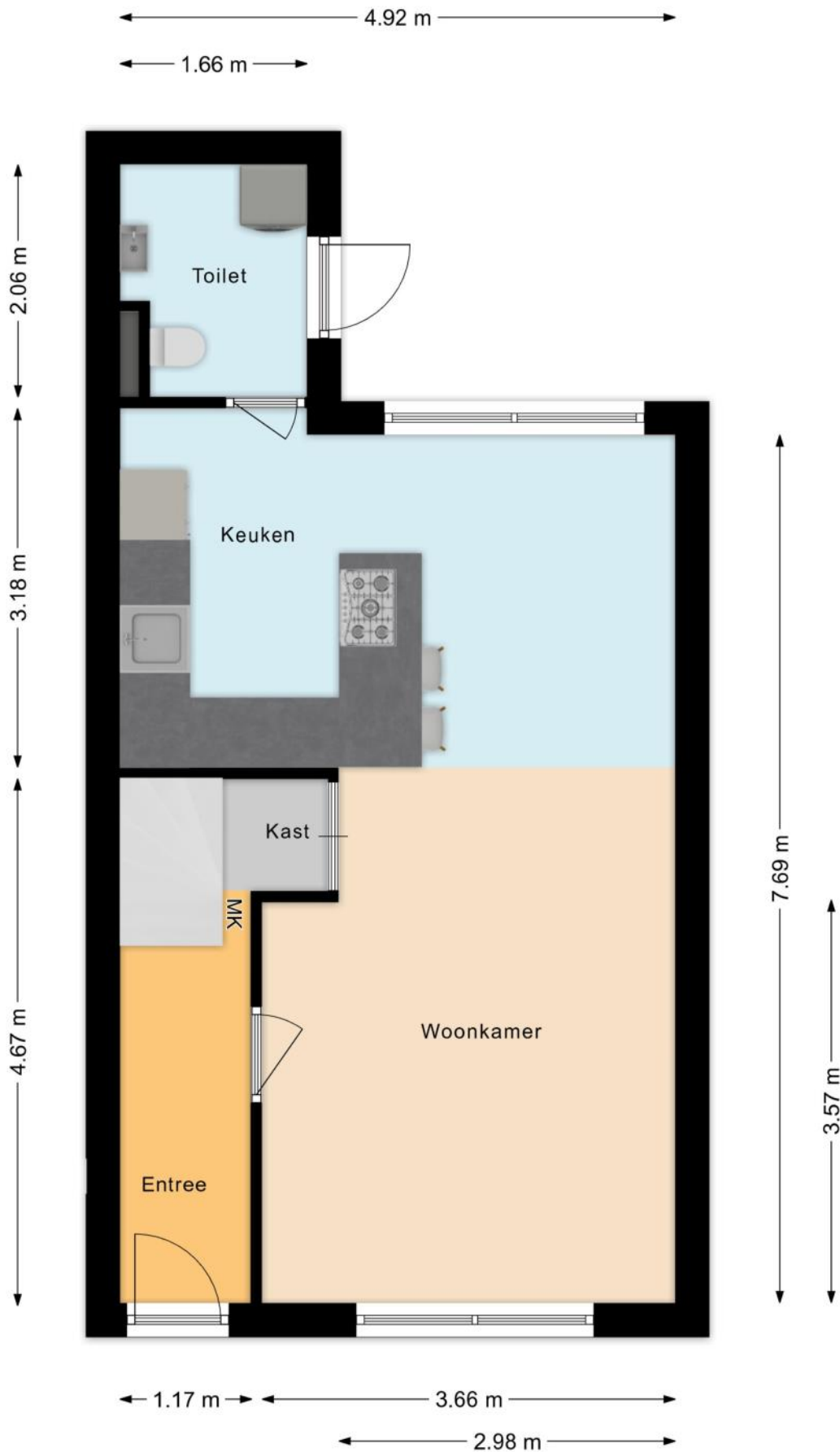

# PLATTEGROND

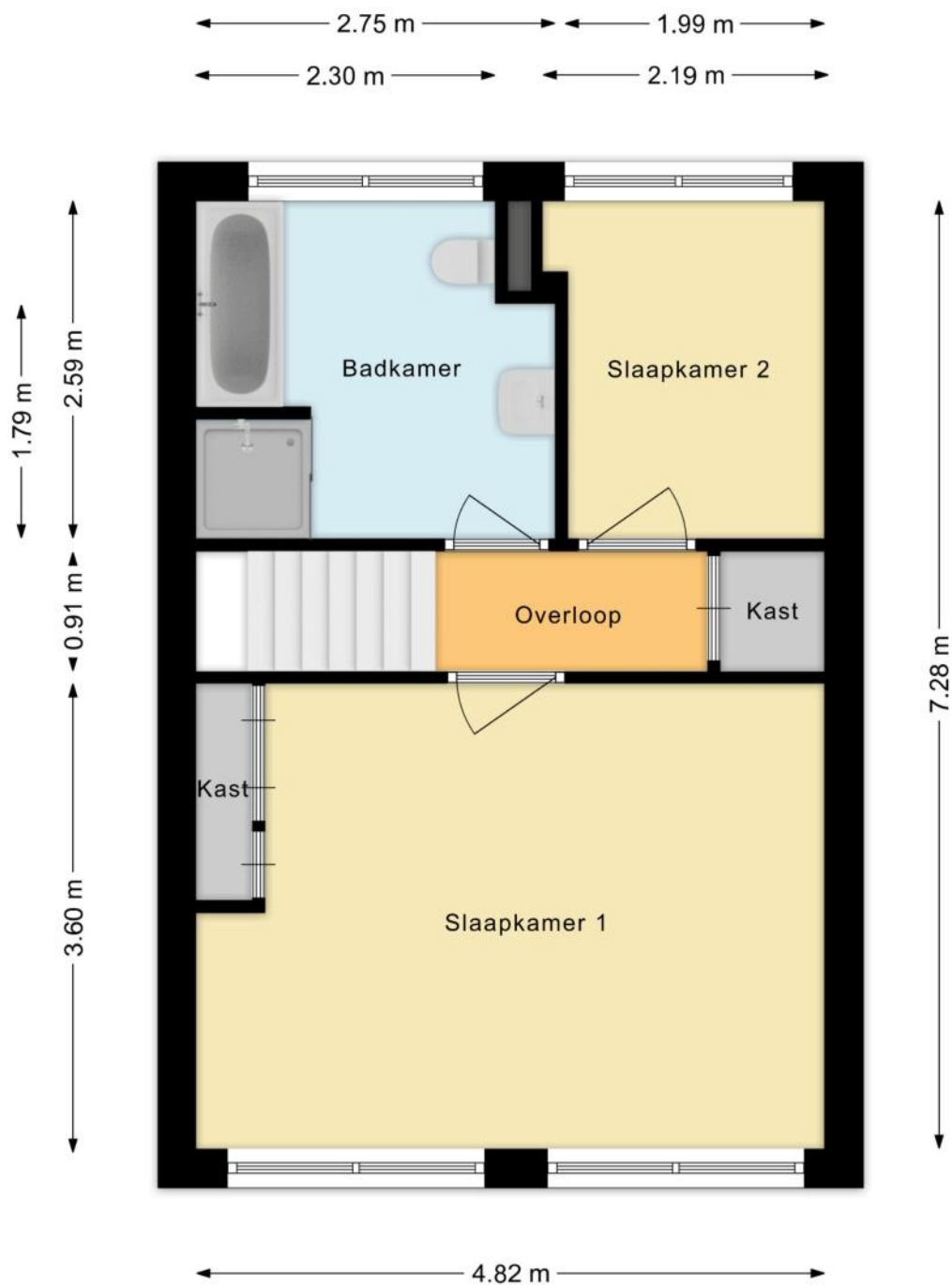

# KENMERKEN

## Bouw

Soort woonhuis	Eengezinswoning, Tussenwoning
Bouwworm	Bestaande bouw
Bouwjaar	1916
Soort dak	Zadeldak
Materiaal dak	Pannen

## Oppervlakten en inhoud

Perceeloppervlakte	55 m <sup>2</sup>
Inhoud	275 m <sup>3</sup>

### Gebruiksoppervlakten \*

Wonen (= woonoppervlakte)	77 m <sup>2</sup>
---------------------------	-------------------

#### \* Gebruiksoppervlakten

De getoonde gebruiksoppervlakten zijn berekend conform de in de branche geldende meetinstructie. Deze meetinstructie is bedoeld om een meer eenduidige manier van meten toe te passen voor het geven van een indicatie van de gebruiks -

oppervlakte. De meetinstructie sluit verschillen in meetuitkomsten niet volledig uit, door bijvoorbeeld interpretatieverschillen, afrondingen of beperkingen bij het uitvoeren van de meting.

# KENMERKEN

## Indeling

Aantal kamers	<b>3 kamers (waarvan 2 slaapkamers)</b>
Aantal badkamers	<b>1 badkamer en 1 apart toilet</b>
Badkamervoorzieningen	<b>Ligbad, toilet, douche, wastafel, wastafelmeubel</b>
Aantal woonlagen	<b>2 woonlagen</b>
Voorzieningen	<b>TV kabel, Natuurlijke ventilatie</b>

## Energie

Energielabel	<b>E</b>
Isolatie	<b>Dakisolatie, HR-glas</b>
Verwarming	<b>Cv-ketel</b>
Warm water	<b>Cv-ketel</b>
Merk/type cv-ketel	<b>Inteergas</b>
Bouwjaar cv-ketel	<b>2020</b>
Eigendom cv-ketel	<b>Eigendom</b>

## Buitenruimte/omgeving

Ligging	<b>Aan rustige weg, In woonwijk</b>
Tuin	<b>Achtertuin</b>
Achtertuin	<b>6 m<sup>2</sup> (2,9m diep en 2,2m breed)</b>
Ligging tuin	<b>Gelegen op het westen</b>

# KENMERKEN

## Parkeergelegenheid

---

Soort parkeergelegenheid	Openbaar parkeren
--------------------------	-------------------

---

## Kadastrale gegevens

### Leiden K 2949

---

Oppervlakte	55 m <sup>2</sup>
Eigendomssituatie	Volle eigendom

---

## Bijzonderheden

Er zijn geen bijzonderheden gemeld.

# ZAKENLIJST

	Blijft achter	Gaat mee	Ter overname
Losse potten/planten		●	
Rookmelder	●		
Gordijnrails	●		
Gordijnen woonkamer	●		
Gordijnen overig	●		
Horren	●		
Vloerbedekking/Linoleum	●		
Laminaat	●		
Boiler	●		
(Klok)thermostaat	●		
Fornuis	●		
Koelkast	●		
Oven	●		
(combi)Magnetron	●		
Afzuigkap	●		
Vaatwasser	●		
Overige inbouwapparatuur	●		
Binnenverlichting			●
Losse kasten		●	
Boeken-, legplanken			●
Radiatorafwerking	●		
Keukenblok (met bovenkasten)	●		
Koel-vriescombinatie	●		
Koffiezetapparaat		●	
Wastafelmeubel	●		
Brievenbus	●		

# ZAKENLIJST

	Blijft achter	Gaat mee	Ter overname
(Voordeur)bel	●		
(Veiligheids)sloten en overige inbraakpreventie	●		
CV met toebehoren	●		
Warmwatervoorziening, te weten: geiser	●		



*Bekijk tijdens de bezichtiging welke roerende zaken uit de lijst achterblijven, mee gaan, of welke ter overname zijn.*

# HUIS OP DE KAART

Kadastrale kaart

Uw referentie: MLNEXT



<p><b>12345</b> 25</p> <p>— Vastgestelde kadastrale grens — Voorlopige kadastrale grens — Administratieve kadastrale grens — Bebouwing</p>	<p>Deze kaart is noordgericht Perceelnummer Huisnummer</p>	<p>Schaal 1: 500</p> <p>Kadastrale gemeente Leiden Sectie K Perceel 2949</p>	
--	--	--	---

Aan dit uittreksel kunnen geen betrouwbare maten worden ontleend.  
De Dienst voor het kadaster en de openbare registers behoudt zich de intellectuele eigendomsrechten voor, waaronder het auteursrecht en het databankenrecht.

Voor een eensluidend uittreksel, geleverd op 9 maart 2026  
De bewaarder van het kadaster en de openbare registers

# ALGEMENE INFORMATIE

## Hoe bezichtig ik de woning?

Vraag jouw bezichtiging aan via

- telefoon 088 200 2000
- makelaarsland.nl

De makelaar óf de eigenaar van de woning neemt contact met je op om de bezichtiging in te plannen, wanneer het jullie beiden schikt. Als de eigenaar zelf contact met je opneemt, betekent dit dat de rondleiding ook door de eigenaar zelf wordt gedaan. Neemt de makelaar contact op, dan doet de makelaar ook de rondleiding.

## Hoe breng ik een bod uit?

Breng jouw bod uit via:

- telefoon 088 200 2000
- het online biedingsformulier

Ga naar makelaarsland.nl en klik op de button 'doe een bod' bij de woningpresentatie. De makelaar neemt jouw bieding in behandeling en zal telefonisch contact met jou en de verkoper opnemen om nader te overleggen. De verkoper zal jouw voorstel accepteren, een tegenvoorstel uitbrengen of het voorstel afwijzen.

## Jouw eigen woning verkopen?

Dat kan dat bij ons op twee manieren. Je doet zelf het één en ander of wij doen alles voor je. (Doe de test, dan weet je wat het beste bij jou past.) Wat je ook kiest, je betaalt gewoon een vast laag tarief en je weet precies waar je aan toe bent. Makkelijk toch?

## Ouderdomsclausule

Het is koper bekend dat de onroerende zaak meer dan 25 jaar oud is, wat betekent dat de eisen die aan de bouwkwaliteit gesteld mogen worden aanzienlijk lager liggen dan bij nieuwe woningen. In afwijking van artikel 6.3. van de koopakte komt het geheel of ten dele ontbreken van een of meer eigenschappen van de onroerende zaak voor normaal en bijzonder gebruik en het eventueel anderszins niet-beantwoorden van de zaak aan de overeenkomst voor rekening en risico van koper.

## Asbestclausule

In een onroerende zaak, gebouwd vóór 1994, kunnen asbesthoudende stoffen/materialen aanwezig zijn. In het geval deze worden verwijderd dienen door koper die maatregelen en voorzieningen te worden getroffen die de wetgeving voorschrijft. Koper verklaart met deze wetgeving bekend te zijn en vrijwaart verkoper voor alle aansprakelijkheid die uit de aanwezigheid in en / of de verwijdering van asbest uit de desbetreffende onroerende zaak kan voortvloeien.

## Gratis hypotheekgesprek

Huis gevonden? Dat is mooi, maar kun je die ook betalen? Wees slim en begin op tijd met het bekijken van jouw financiële mogelijkheden. Wat kun je maximaal lenen en wat past het best bij jou? Bij ING kun je erop vertrouwen dat je altijd passend advies krijgt bij jouw persoonlijke situatie, nu en in de toekomst. Plan gratis en vrijblijvend een oriënterend gesprek in op:

[makelaarsland.nl/hypotheekgesprek](https://www.makelaarsland.nl/hypotheekgesprek)

## De Makelaarsland Biedgids

Ken jij de regels tijdens het bieden op een huis? We hebben een biedgids ontwikkeld om transparantie in de woningmarkt te bevorderen en jouw kennis over de regels en wetgeving rondom het (ver)koopproces te vergroten. We hebben alle ontwikkelingen, feiten, regels en uitzonderingen rondom het biedproces helder voor je op een rij gezet, zodat jij weloverwogen keuzes kan maken. Het is je gegund!

[makelaarsland.nl/biedgids](https://www.makelaarsland.nl/biedgids)

# INFORMATIE VOOR KOPERS

## Koopakte

Na overeenstemming zullen afspraken worden vastgelegd in een koopakte conform het model van de Nederlandse Vereniging van Makelaars (NVM). Vooraf zullen wij het cliëntenonderzoek uitvoeren om de identiteit van de betrokken partijen te verifiëren. Dit is een standaard procedure in het kader van onze wettelijke verplichting als makelaar. Voor woningen in Amsterdam zullen afspraken worden vastgelegd in een koopakte conform het model van de Koninklijke Notariële Beroepsorganisatie. In deze koopakte zullen onder andere de onderstaande bijzonderheden worden opgenomen.

## Ontbindende voorwaarden financiering

Ten behoeve van een eventueel opgenomen voorbehoud voor het verkrijgen van een financiering hanteert Makelaarsland een termijn van 7 weken (te rekenen vanaf het moment van bereiken van mondelinge overeenstemming) waarbinnen op grond van deze voorwaarde ontbonden kan worden.

## Waarborgsom / bankgarantie

De koopovereenkomst vereist van de koper altijd een waarborgsom of bankgarantie van 10% van de koopsom. De koper krijgt 8 weken (te rekenen vanaf het moment van bereiken van mondelinge overeenstemming) om dit te regelen. Bij geen voorbehoud financiering is deze termijn 4 weken.

## Notariskosten

Tenzij anders vermeld is de koper vrij in de notariskeuze. Indien deze notaris kosten in rekening brengt aan verkoper, gelden de volgende maxima: 1. Doorhaling hypotheek. In geval van gehele doorhaling € 200,00 (incl. kadasterkosten per doorhaling). In geval van een gedeeltelijke doorhaling € 250,00 (incl. kadasterkosten per doorhaling). 2. Spoedbetaling € 10,00. 3. Onderzoekskosten en opvragen gegevens € 25,00. Bedragen zijn incl. btw. Alle overige kosten, dan wel meerkosten komen voor rekening van de koper.

## Meldingsplicht verkoper

De verkoper heeft een meldingsplicht. De koper mag daarom verwachten dat de informatie die door de verkoper wordt verstrekt, correct is. Er moet altijd melding worden gemaakt van eventuele gebreken en bijzondere omstandigheden.



Jij kiest de notaris. Vraag  
van tevoren de kosten  
op en voorkom  
verrassingen.

## Onderzoeksplicht

De koper heeft zijn eigen onderzoeksplicht. Dit betekent dat de koper zelf onderzoek dient te verrichten naar de diverse zaken die van belang zijn bij het nemen van de juiste koopbeslissing. Wij noemen: de bouwtechnische staat van de woning, eventuele rechten en plichten die op de woning (of perceel) rusten (ook wel erfdienstbaarheden of kwalitatieve rechten/plichten genoemd) en milieufactoren, omgevingsfactoren, (toekomstige) bestemmingsplannen enzovoorts. Gezien de complexe materie, met name waar het jouw onderzoeksplicht betreft, raden wij je aan een eigen aankoopmakelaar in te schakelen.

## Energie label

Verkoper zal bij de notariële eigendomsoverdracht aan koper een energielabel overhandigen, tenzij anders is afgesproken of indien dit op grond van het besluit energieprestatie een dergelijk label of certificaat niet noodzakelijk is. Voor meer informatie [www.rvo.nl](http://www.rvo.nl).

# INFORMATIE VOOR KOPERS

## Erfdienstbaarheden

Indien er op de woning of het perceel erfdienstbaarheden, kwalitatieve verplichtingen en/of andere bedingen rusten, gaan ze over op de koper en worden ze als bijlage behorend bij de koopakte, meestal in de vorm van het eigendomsbewijs, ter beschikking gesteld.

## Schriftelijkheidsvereiste

Alle door Makelaarsland en verkoper verstrekte informatie moet uitsluitend gezien worden als een uitnodiging tot nader overleg dan wel tot het uitbrengen van een bod. Er is pas sprake van een rechtsgeldige koopovereenkomst als de particuliere verkoper en de particuliere koper de koopovereenkomst hebben ondertekend. Dit vloeit voort uit artikel 7:2 Burgerlijk Wetboek. Een bevestiging van de mondelinge overeenstemming per e-mail of een toegestuurd concept van de koopovereenkomst wordt wettelijk niet gezien als een 'ondertekende koopovereenkomst'.

## Voorbehouden

Deze brochure is door Makelaarsland met de meeste zorg samengesteld, onder andere aan de hand van de door de verkoper aan ons verstrekte gegevens. De verkoper kan zelf tekst, foto's en/of documentatie over de woning aan Makelaarsland hebben aangeleverd. Om deze redenen kan Makelaarsland er niet voor in staan dat de inhoud van de verkoopbrochure juist is. Makelaarsland verstrekt geen garanties en aanvaardt geen aansprakelijkheid voor de gegevens in deze brochure. Om dezelfde redenen kan de koper aan de inhoud van de vermelde informatie geen rechten ontleen en dient zelf onderzoek te plegen naar alle aspecten van de woning die voor hem van belang zijn.