



Johan Fabriciusstraat 11, 1321 KT Almere

€ 720.000,00 kosten koper



**Inter Immo Amsterdam
Roerstraat 1
1078 LH, ALMERE
Tel: 036-5407335
E-mail: info@interimmo.nl
www.interimmo.nl**

Omschrijving

English translation below

Keurig onderhouden en sfeervolle TWEE-ONDER-ÉÉN-KAP WONING met lichte woonkamer voorzien van charmante erker, maar liefst twee badkamers, vier slaapkamers, een onderhoudsvriendelijke tuin op het zuidwesten én voorzien van 25 zonnepanelen. Als kers op de taart bevindt zich in de tuin een volwaardige geïsoleerde garage, welke voor meerdere doeleinden kan dienen en kunt u uw auto parkeren op eigen terrein. Deze energiezuinige woning aan de Johan Fabriciusstraat 11 in Almere heeft alles wat u zoekt. De royale lichtinval, de praktische indeling en het duurzame karakter maken dit een ideale gezinswoning. De woning is keurig onderhouden, waardoor u slechts uw verhuisdozen hoeft uit te pakken en zonder verbouwen kunt genieten van uw nieuwe thuis. De woning is gelegen in de geliefde Literatuurwijk, een ruim opgezette en groene woonwijk die bekendstaat om haar rustige, veilige en kindvriendelijke karakter. De wijk is speels ingericht met veel groenstroken, waterpartijen en wandelpaden, wat zorgt voor een prettige leefomgeving voor jong en oud. In de directe omgeving vindt u diverse voorzieningen zoals supermarkten, basisscholen en sportfaciliteiten, allemaal op korte afstand bereikbaar. Een belangrijk pluspunt van deze locatie is de nabijheid van de International School Almere. Dit maakt de woning bijzonder aantrekkelijk voor (internationale) gezinnen. Ook voor forenzen is de ligging ideaal: het openbaar vervoer en de uitvalswegen richting de Randstad zijn uitstekend bereikbaar, waardoor steden zoals Amsterdam, Utrecht en Lelystad snel en eenvoudig te bereiken zijn. Daarnaast biedt de omgeving volop mogelijkheden voor ontspanning en recreatie, met diverse parken, speelvoorzieningen en natuurgebieden in de buurt. Hier woont u in alle rust, met de stadse voorzieningen binnen handbereik. Kortom een woning die absoluut een bezichtiging waard is!

Indeling:

Begane grond

Voor uw deur kunt u op eigen terrein uw auto parkeren en elektrisch laden. Bij binnenkomst betreedt u de hal met toegang tot de woonkamer, toilet, meterkast en trapopgang naar de eerste verdieping. Binnen treft u een ruime en sfeervolle woonkamer met grote raampartijen die zorgen voor een aangename hoeveelheid daglicht. De woonkamer is aan de tuinzijde uitgebouwd met een erker met openslaande deuren. Dit zorgt niet alleen voor extra leefruimte, maar draagt bij aan de grote hoeveelheid daglichttoetreding en gezellige, huiselijke sfeer. Aan de voorzijde van de woning ligt de moderne woonkeuken. De keuken is praktisch ingericht en voorzien van alle denkbare SIEMENS inbouw apparatuur waaronder een vaatwasser, inductiekookplaat, afzuigkap, hoge koelkast, hoge vriezer, twee combi magnetron ovens en spoelbak voorzien van kokend water kraan. Daarnaast is er voldoende kastruimte aanwezig, waardoor u genoeg plek heeft voor al uw keukenspullen. Het plafond op de begane grond is strak afgewerkt en voorzien van inbouwspots, wat een hedendaagse en luxe uitstraling geeft. Op de vloer ligt een nette laminaat.

Eerste verdieping

Op deze verdieping vindt u 3 slaapkamers, een ruime inloopkast op de overloop en een moderne badkamer. Alle slaapkamers zijn voorzien van elektrische rolluiken en horren. Hierdoor kunt u alles afsluiten en houdt u de temperatuur gedurende de warmere dagen ook

aangenaam in huis en heeft u geen last van insecten tijdens het luchten. De slaapkamer gelegen aan de voorzijde is woning breed en heeft een royaal formaat. U heeft hier ook veel natuurlijk daglicht inval en de ramen zijn voorzien van sfeervolle shutters. Aan de achterzijde bevinden zich nog twee slaapkamers, welke middels een opening met elkaar verbonden zijn. Ideaal wanneer bv. uw kind een zit- en slaapgedeelte wilt. Omdat de originele toegangsdeuren zijn behouden, kunt u de tussenwand eenvoudig sluiten waardoor u weer twee aparte kamers heeft. Centraal bevindt zich de ruime inloopkast en moderne badkamer. De badkamer is keurig afgewerkt en voorzien van een dubbele wastafel, tweede hangend toilet, handdoeken radiatoren en een extra grote douche met ingebouwde zitbank. De gehele verdieping is voorzien van een nette pvc vloer.

Tweede verdieping

Op deze verdieping bereikt u vanaf de overloop een ruime vierde slaapkamer en tweede badkamer, wat een uitkomst is met tieners in huis of wanneer u visite ontvangt. De badkamer beschikt over een toilet, douche, wastafel, kasten en de wasmachine aansluiting. De gehele verdieping is voorzien van een nette pvc vloer.

Tuin

Deze twee onder één kapper beschikt over een tuin gelegen op het zuidwesten, waardoor u hier volop van de middag- en avondzon kunt genieten. De tuin is onderhoudsvriendelijk aangelegd met een combinatie van keramische tegels en onderhoudsarme composiet vlonderdelen. U heeft hier voldoende privacy en heeft verschillende mogelijkheden om zitplekken te creëren. U kunt de tuin via de zijkant van de woning betreden, waar u deze ook met een hekwerk kunt afsluiten.

In de tuin bevindt zich de stenen, goed geïsoleerde garage met vliering voor opslag. De garage is voorzien van dubbele deuren aan de voorzijde en een extra deur aan de zijkant en is circa 15 m² groot. Hierdoor kunt u uw auto in de garage stallen, maar de ruimte kan ook voor andere doeleinden worden gebruikt.

Bijzonderheden:

- Twee onder één kap woning;
- Parkeren op eigen terrein incl. laadpaal;
- 4 slaapkamers;
- 2 badkamers;
- Onderhoudsvriendelijke tuin op het zuidwesten;
- Een goed geïsoleerde vrijstaande garage voor diverse doeleinden te gebruiken;
- Energielabel A;
- 25 zonnepanelen;
- Slaapkamers voorzien van elektrische rolluiken en horren;
- Kozijnen buitenzijde najaar 2025 geverfd;
- In de buurt van International School;
- Kindvriendelijke buurt nabij alle voorzieningen;
- Bieden vanaf prijs € 720.000 k.k.
- Aanvaarding in overleg

Bent u net zo enthousiast als wij? Neem dan snel contact op en kom zelf ervaren hoe fijn het hier wonen is!



Neatly maintained and charming semi-detached house featuring a bright living room with a charming bay window, no fewer than two bathrooms, four bedrooms, a low-maintenance southwest-facing garden, and equipped with 25 solar panels. As the icing on the cake, the garden features a fully insulated garage that can serve multiple purposes, and you can park your car on your own property. This energy-efficient home at Johan Fabriciusstraat 11 in Almere has everything you are looking for. The generous natural light, practical layout, and sustainable character make this an ideal family home. The house is meticulously maintained, meaning you only need to unpack your moving boxes and can enjoy your new home without any renovations. The property is located in the popular Literatuurwijk, a spacious and green residential area known for its quiet, safe, and child-friendly character. The neighborhood is playfully designed with many green areas, water features, and walking paths, creating a pleasant living environment for young and old. In the immediate vicinity, you will find various amenities such as supermarkets, primary schools, and sports facilities, all within easy reach. A major advantage of this location is its proximity to the International School Almere. This makes the home particularly attractive for (international) families. The location is also ideal for commuters: public transport and arterial roads towards the Randstad are easily accessible, making cities such as Amsterdam, Utrecht, and Lelystad quick and easy to reach. In addition, the surrounding area offers ample opportunities for relaxation and recreation, with various parks, playgrounds, and nature reserves nearby. Here you live in peace and quiet, with urban amenities within easy reach. In short, a home that is absolutely worth a viewing!

Layout:

Ground Floor

You can park your car and charge it electrically on your own property right in front of your door. Upon entering, you step into the hall with access to the living room, toilet, meter cupboard, and staircase to the first floor. Inside, you will find a spacious and inviting living room with large windows that provide a pleasant amount of natural light. The living room has been extended on the garden side with a bay window featuring French doors. This not only provides extra living space but also contributes to the abundance of natural light and a cozy, home-like atmosphere. The modern eat-in kitchen is located at the front of the house. The kitchen is practically designed and equipped with every conceivable Siemens built-in appliance, including a dishwasher, induction hob, extractor hood, tall fridge, tall freezer, two combination microwave ovens, and a sink with a boiling water tap. Additionally, there is ample cupboard space, ensuring you have plenty of room for all your kitchen utensils. The ceiling on the ground floor is sleekly finished and fitted with recessed spotlights, giving it a contemporary and luxurious look. The floor is covered with neat laminate.

First Floor

On this floor, you will find 3 bedrooms, a spacious walk-in closet on the landing, and a modern bathroom. All bedrooms are equipped with electric roller shutters and insect screens. This allows you to close everything off, keeping the temperature pleasant during warmer days and preventing insects from bothering you while airing the house. The bedroom located at the front spans the width of the house and is generously sized. It benefits from plenty of natural daylight, and the windows are fitted with stylish shutters. At the rear, there are two more bedrooms connected by an opening. This is ideal if, for example, your child wants a separate sitting and sleeping area. Because the original entrance doors have been preserved, you can easily close the partition wall, creating two separate rooms again. Centrally located are the spacious walk-in closet and modern bathroom. The bathroom is neatly finished and equipped

Johan Fabriciusstraat 11 - 1321 KT Almere

**Inter Immo Amsterdam
Roerstraat 1
1078 LH, ALMERE
Tel: 036-5407335
E-mail: info@interimmo.nl
www.interimmo.nl**



with a double sink, a second wall-mounted toilet, towel radiators, and an extra-large shower with a built-in bench. The entire floor features a neat PVC floor.

Second floor

On this floor, accessible from the landing, you reach a spacious fourth bedroom and second bathroom, which is ideal for families with teenagers or when entertaining guests. The bathroom features a toilet, shower, sink, cabinets, and a washing machine connection. The entire floor is fitted with a neat PVC floor.

Garden

This semi-detached house features a south-west facing garden, allowing you to fully enjoy the afternoon and evening sun. The garden is low-maintenance, featuring a combination of ceramic tiles and low-maintenance composite decking. You have ample privacy here and various options for creating seating areas. You can access the garden via the side of the house, where you can also enclose it with a fence.

Located in the garden is a brick, well-insulated garage with a loft for storage. The garage features double doors at the front and an additional door on the side, and is approximately 15 m² in size. This allows you to park your car in the garage, but the space can also be used for other purposes.

Key features:

- Semi-detached house;
- Parking on private property including charging station;
- 4 bedrooms;
- 2 bathrooms;
- Low-maintenance south-west facing garden;
- A well-insulated detached garage suitable for various purposes;
- Energy label A;
- 25 solar panels;
- Bedrooms equipped with electric roller shutters and insect screens;
- Exterior window frames painted in autumn 2025;
- Near the International School;
- Child-friendly neighborhood close to all amenities;
- Starting bid price € 720,000 buyer's costs
- Acceptance by mutual agreement

Are you just as enthusiastic as we are? Then contact us quickly and come experience for yourself how wonderful it is to live here!

Kenmerken

Object gegevens	
Soort woning	Eengezinswoning
Type woning	2-onder-1-kapwoning
Bouwjaar	2001

Maten object	
Aantal kamers	5 kamers
Aantal slaapkamers	4 slaapkamer(s)
Inhoud woning	607 m ³
Perceel oppervlakte	235 m ²
Gebruiksoppervlakte woonfunctie	170 m ²

Details	
Ligging	Aan rustige weg, in woonwijk
Bijzonderheden	Gestoffeerd
Voorzieningen	Mechanische ventilatie, Alarminstallatie, Rolluiken, TV kabel, Buitenzonwering, Dakraam, Glasvezel kabel, Zonnepanelen, Natuurlijke ventilatie, Openslaande deuren
Garage	Vrijstaand steen
Kabel	Ja
Buitenzonwering	Ja

Energie	
Energielabel	A
Isolatie	Dubbel glas, Volledig geïsoleerd
Verwarming	Stadsverwarming
Warmwater	Stadsverwarming

Tuin gegevens	
Tuin	Achtertuint, voortuint, zijtuint
Tuin diepte (cm)	1.075
Tuin breedte (cm)	850
Hoofdtuin	Achtertuint
Positie	Zuid, West
Kwaliteit	Fraai aangelegd

Foto's



Johan Fabriciusstraat 11 - 1321 KT Almere

**Inter Immo Amsterdam
Roerstraat 1
1078 LH, ALMERE
Tel: 036-5407335
E-mail: info@interimmo.nl
www.interimmo.nl**

Foto's



Johan Fabriciusstraat 11 - 1321 KT Almere

**Inter Immo Amsterdam
Roerstraat 1
1078 LH, ALMERE
Tel: 036-5407335
E-mail: info@interimmo.nl
www.interimmo.nl**

Foto's



Foto's



Foto's



Johan Fabriciusstraat 11 - 1321 KT Almere

**Inter Immo Amsterdam
Roerstraat 1
1078 LH, ALMERE
Tel: 036-5407335
E-mail: info@interimmo.nl
www.interimmo.nl**

Foto's



Plattegrond

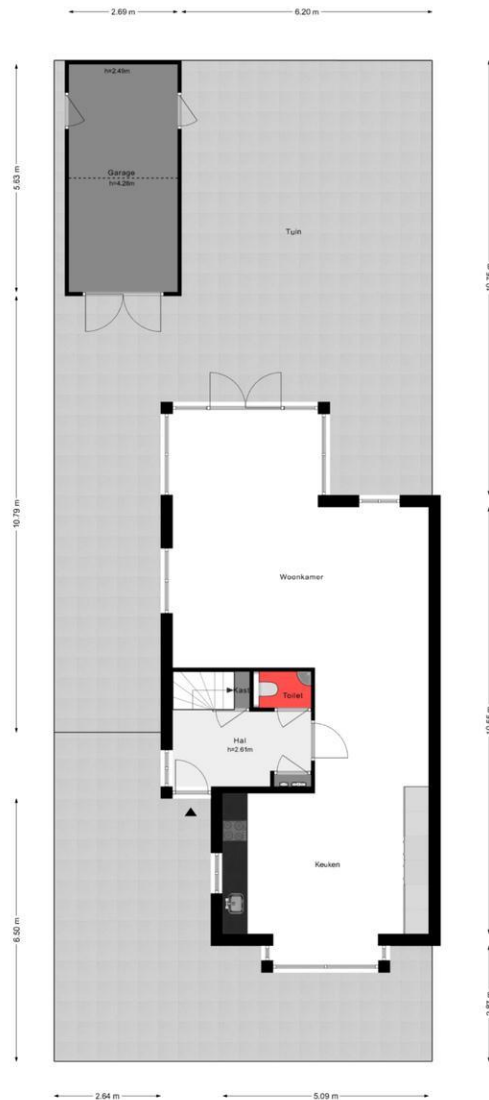

Perceel

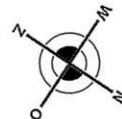

Plattegrond



Begane Grond

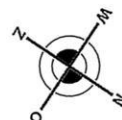

Plattegrond

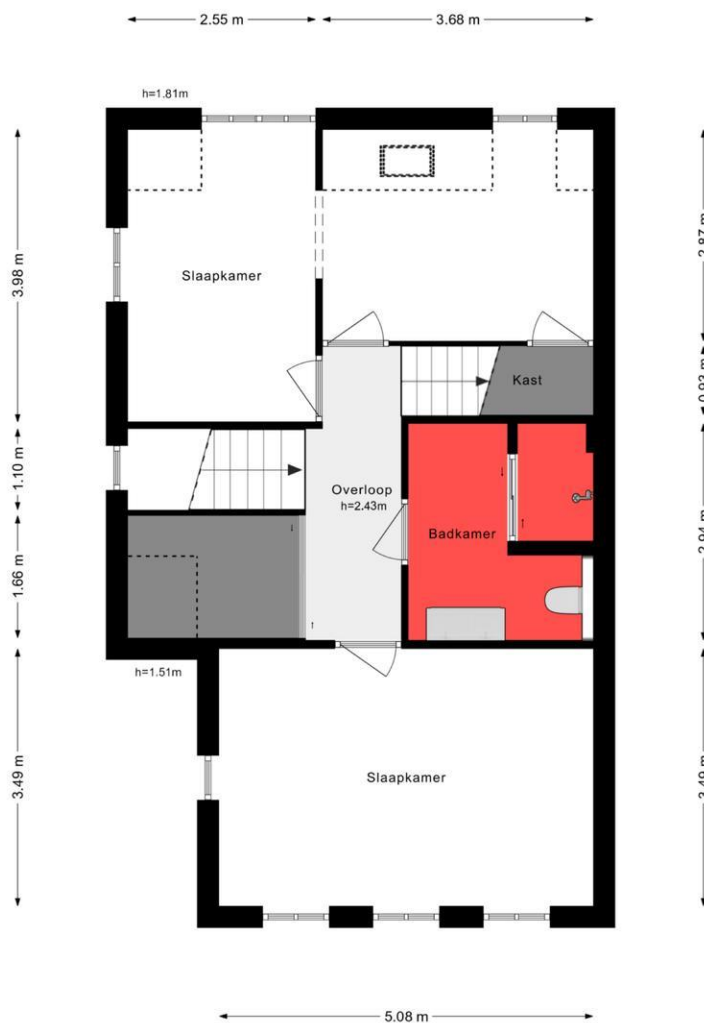

1e Verdieping

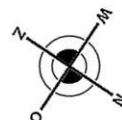

Plattegrond

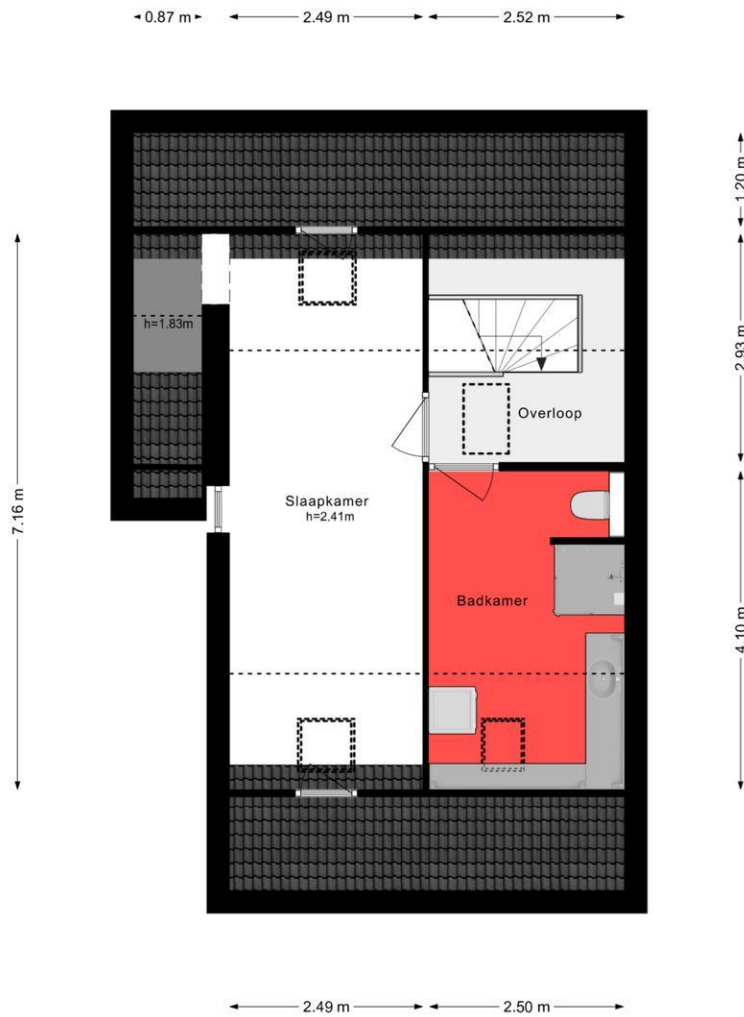

2e Verdieping

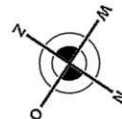

Plattegrond

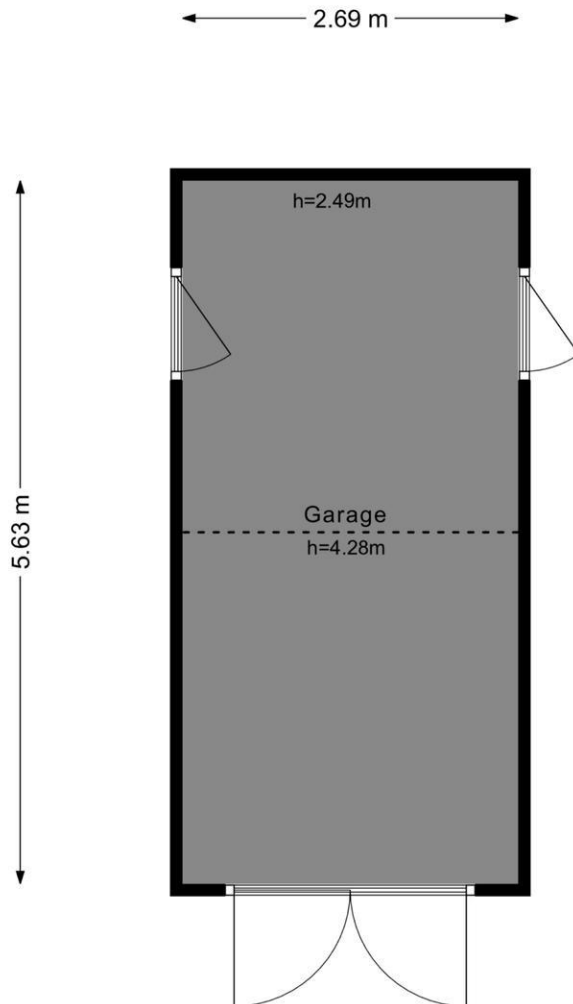

Garage

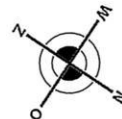

Plattegrond

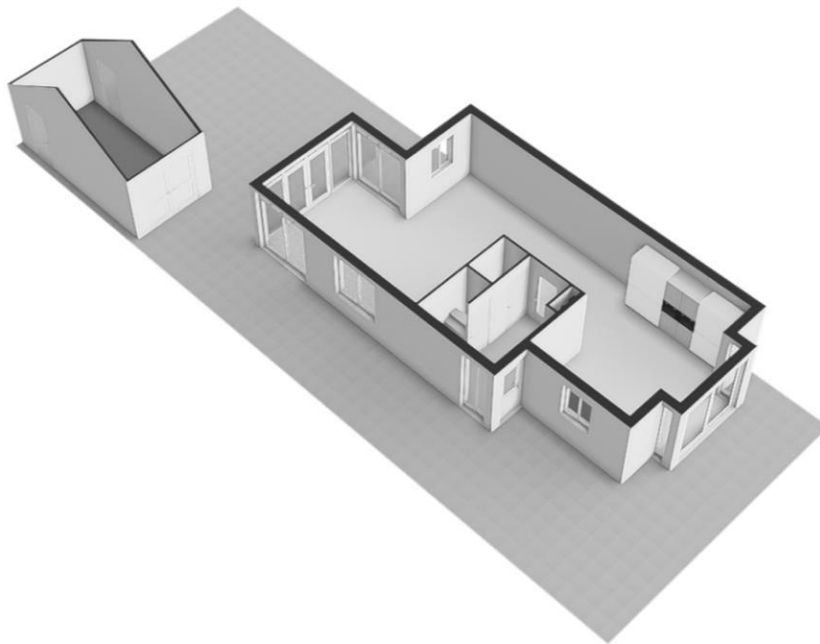

Perceel

Plattegrond

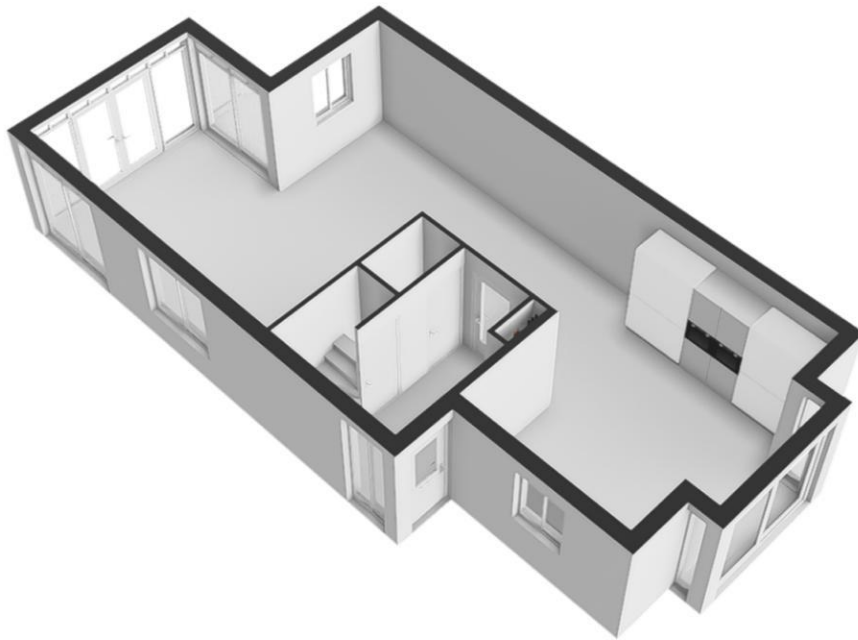

Begane Grond

Plattegrond

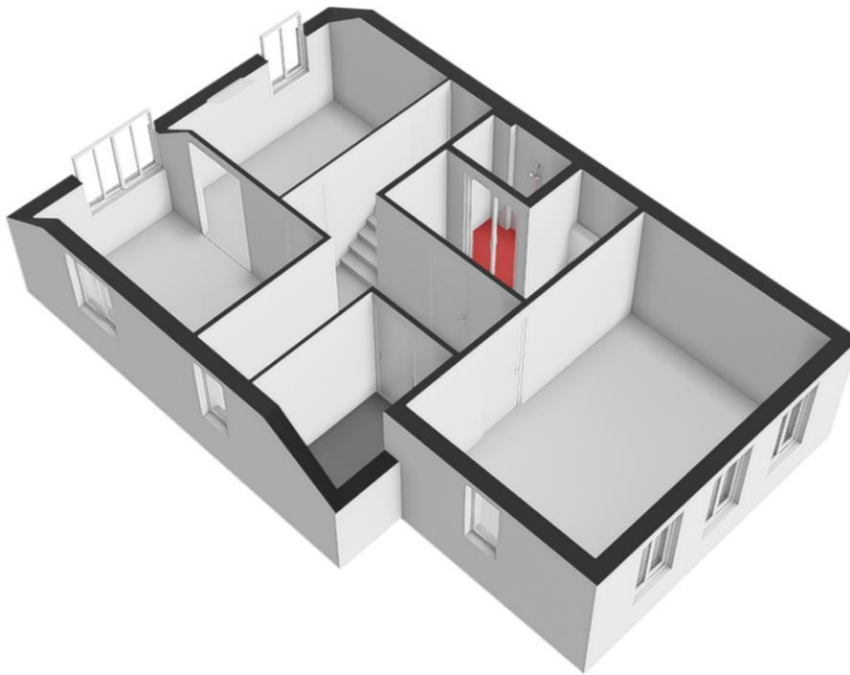

1e Verdieping

Plattegrond

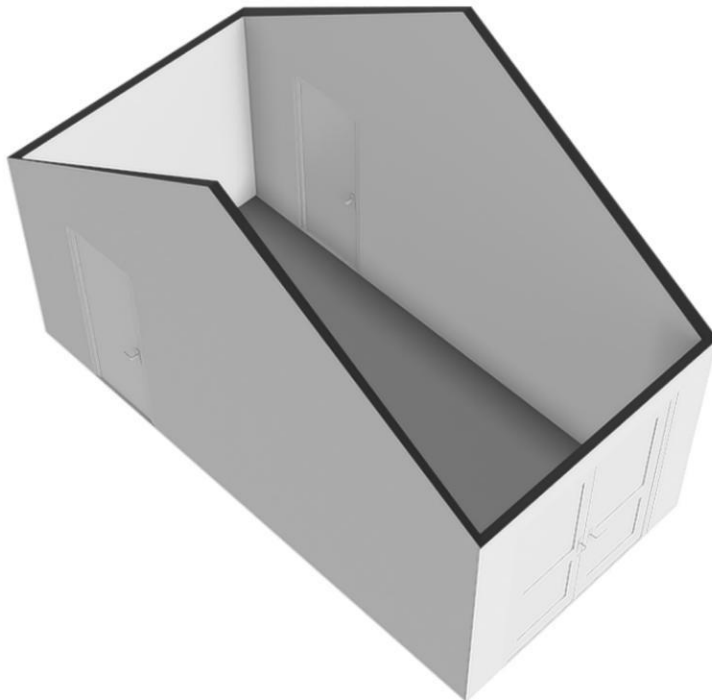

Garage

Plattegrond

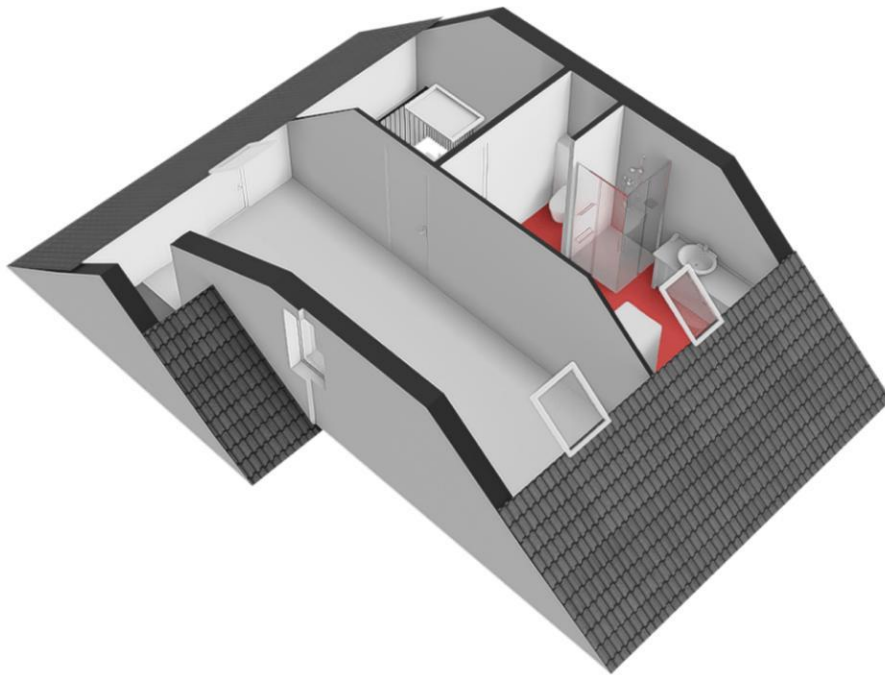

2e Verdieping

Kadastrale gegevens

Adres	Johan Fabriciusstraat 11
Postcode / Plaats	1321 KT Almere
Gemeente	Almere
Sectie / Perceel	Q / 6297
Oppervlakte	235 m ²
Soort	Volle eigendom

Locatie

Adres gegevens	
Adres	Johan Fabriciusstraat 11
Postcode / plaats	1321 KT Almere
Provincie	Flevoland

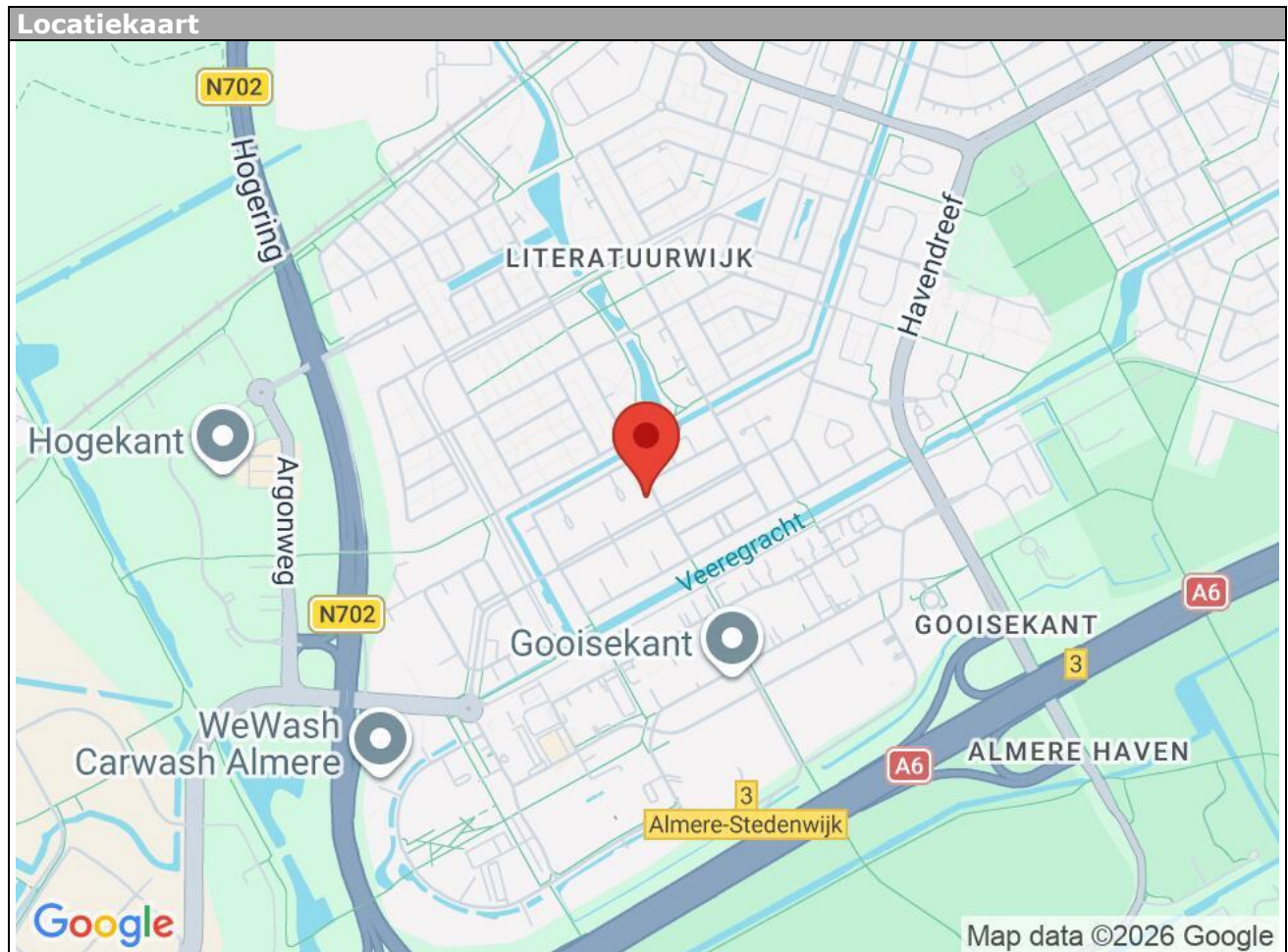

Johan Fabriciusstraat 11 - 1321 KT Almere

Inter Immo Amsterdam
Roerstraat 1
1078 LH, ALMERE
Tel: 036-5407335
E-mail: info@interimmo.nl
www.interimmo.nl

Lijst van zaken

	Blijft achter	Gaat mee	Kan worden overgenomen	n.v.t.
Woning				
<i>Interieur</i>				
Verlichting, te weten:				
- Inbouwspots/dimmers	<input checked="" type="checkbox"/>	<input type="checkbox"/>	<input type="checkbox"/>	<input type="checkbox"/>
- Opbouwspots/armaturen/lampen/dimmers	<input type="checkbox"/>	<input type="checkbox"/>	<input checked="" type="checkbox"/>	<input type="checkbox"/>
- Losse (hang)lampen	<input type="checkbox"/>	<input type="checkbox"/>	<input checked="" type="checkbox"/>	<input type="checkbox"/>
-	<input type="checkbox"/>	<input type="checkbox"/>	<input type="checkbox"/>	<input checked="" type="checkbox"/>
-	<input type="checkbox"/>	<input type="checkbox"/>	<input type="checkbox"/>	<input checked="" type="checkbox"/>
(Losse)kasten, legplanken, te weten:				
- Kledingkast zolder, boekenkasten	<input type="checkbox"/>	<input type="checkbox"/>	<input checked="" type="checkbox"/>	<input type="checkbox"/>
-	<input type="checkbox"/>	<input type="checkbox"/>	<input checked="" type="checkbox"/>	<input type="checkbox"/>
Raamdecoratie/zonwering binnen, te weten:				
- Gordijnrails	<input type="checkbox"/>	<input type="checkbox"/>	<input checked="" type="checkbox"/>	<input type="checkbox"/>
- Gordijnen	<input type="checkbox"/>	<input type="checkbox"/>	<input checked="" type="checkbox"/>	<input type="checkbox"/>
- Overgordijnen	<input type="checkbox"/>	<input type="checkbox"/>	<input type="checkbox"/>	<input checked="" type="checkbox"/>
- Vitrages	<input type="checkbox"/>	<input type="checkbox"/>	<input type="checkbox"/>	<input checked="" type="checkbox"/>
- Rolgordijnen	<input type="checkbox"/>	<input type="checkbox"/>	<input type="checkbox"/>	<input checked="" type="checkbox"/>
- Lamellen	<input type="checkbox"/>	<input type="checkbox"/>	<input checked="" type="checkbox"/>	<input type="checkbox"/>
- Jaloezieën	<input type="checkbox"/>	<input type="checkbox"/>	<input type="checkbox"/>	<input checked="" type="checkbox"/>
- (Losse) horren/rolhorren	<input type="checkbox"/>	<input type="checkbox"/>	<input checked="" type="checkbox"/>	<input type="checkbox"/>
- rolluiken buiten	<input checked="" type="checkbox"/>	<input type="checkbox"/>	<input type="checkbox"/>	<input type="checkbox"/>
-	<input type="checkbox"/>	<input type="checkbox"/>	<input type="checkbox"/>	<input checked="" type="checkbox"/>
Vloerdecoratie, te weten:				
- Vloerbedekking	<input type="checkbox"/>	<input type="checkbox"/>	<input type="checkbox"/>	<input checked="" type="checkbox"/>
- Parketvloer	<input type="checkbox"/>	<input type="checkbox"/>	<input type="checkbox"/>	<input checked="" type="checkbox"/>
- Houten vloer(delen)	<input type="checkbox"/>	<input type="checkbox"/>	<input type="checkbox"/>	<input checked="" type="checkbox"/>
- Laminaat	<input checked="" type="checkbox"/>	<input type="checkbox"/>	<input type="checkbox"/>	<input type="checkbox"/>
- Plavuizen	<input type="checkbox"/>	<input type="checkbox"/>	<input type="checkbox"/>	<input checked="" type="checkbox"/>
- PVC vloeren	<input checked="" type="checkbox"/>	<input type="checkbox"/>	<input type="checkbox"/>	<input type="checkbox"/>
-	<input type="checkbox"/>	<input type="checkbox"/>	<input type="checkbox"/>	<input checked="" type="checkbox"/>
(Voorzet) openhaard met toebehoren	<input type="checkbox"/>	<input type="checkbox"/>	<input type="checkbox"/>	<input checked="" type="checkbox"/>
Allesbrander	<input type="checkbox"/>	<input type="checkbox"/>	<input type="checkbox"/>	<input checked="" type="checkbox"/>
Houtkachel	<input type="checkbox"/>	<input type="checkbox"/>	<input type="checkbox"/>	<input checked="" type="checkbox"/>
(Gas)kachels	<input type="checkbox"/>	<input type="checkbox"/>	<input type="checkbox"/>	<input checked="" type="checkbox"/>

	Blijft achte r	Gaat mee	Kan worden overgenomen	n.v.t.
Designradiator(en)	<input type="checkbox"/>	<input type="checkbox"/>	<input type="checkbox"/>	<input checked="" type="checkbox"/>
Radiatorafwerking	<input type="checkbox"/>	<input type="checkbox"/>	<input type="checkbox"/>	<input checked="" type="checkbox"/>
Overig, te weten:				
- Spiegelwanden	<input checked="" type="checkbox"/>	<input type="checkbox"/>	<input type="checkbox"/>	<input type="checkbox"/>
- Schilderij ophangstelsysteem	<input type="checkbox"/>	<input type="checkbox"/>	<input type="checkbox"/>	<input checked="" type="checkbox"/>
-	<input type="checkbox"/>	<input type="checkbox"/>	<input type="checkbox"/>	<input checked="" type="checkbox"/>
-	<input type="checkbox"/>	<input type="checkbox"/>	<input type="checkbox"/>	<input checked="" type="checkbox"/>
-	<input type="checkbox"/>	<input type="checkbox"/>	<input type="checkbox"/>	<input checked="" type="checkbox"/>
-	<input type="checkbox"/>	<input type="checkbox"/>	<input type="checkbox"/>	<input checked="" type="checkbox"/>

Keuken

Keukenblok (met bovenkasten)	<input checked="" type="checkbox"/>	<input type="checkbox"/>	<input type="checkbox"/>	<input type="checkbox"/>
Keuken (inbouw)apparatuur, te weten:				
- Kookplaat	<input checked="" type="checkbox"/>	<input type="checkbox"/>	<input type="checkbox"/>	<input type="checkbox"/>
- (Gas)fornuis	<input type="checkbox"/>	<input type="checkbox"/>	<input type="checkbox"/>	<input checked="" type="checkbox"/>
- Afzuigkap	<input checked="" type="checkbox"/>	<input type="checkbox"/>	<input type="checkbox"/>	<input type="checkbox"/>
- Magnetron	<input type="checkbox"/>	<input type="checkbox"/>	<input type="checkbox"/>	<input checked="" type="checkbox"/>
- Oven	<input type="checkbox"/>	<input type="checkbox"/>	<input type="checkbox"/>	<input checked="" type="checkbox"/>
- Combi-oven/combimagnetron	<input checked="" type="checkbox"/>	<input type="checkbox"/>	<input type="checkbox"/>	<input type="checkbox"/>
- Koelkast	<input checked="" type="checkbox"/>	<input type="checkbox"/>	<input type="checkbox"/>	<input type="checkbox"/>
- Vriezer	<input checked="" type="checkbox"/>	<input type="checkbox"/>	<input type="checkbox"/>	<input type="checkbox"/>
- Koel-vriescombinatie	<input type="checkbox"/>	<input type="checkbox"/>	<input type="checkbox"/>	<input checked="" type="checkbox"/>
- Vaatwasser	<input checked="" type="checkbox"/>	<input type="checkbox"/>	<input type="checkbox"/>	<input type="checkbox"/>
- Quooker	<input checked="" type="checkbox"/>	<input type="checkbox"/>	<input type="checkbox"/>	<input type="checkbox"/>
- Koffiezetapparaat	<input type="checkbox"/>	<input checked="" type="checkbox"/>	<input type="checkbox"/>	<input type="checkbox"/>
-	<input type="checkbox"/>	<input type="checkbox"/>	<input type="checkbox"/>	<input checked="" type="checkbox"/>
-	<input type="checkbox"/>	<input type="checkbox"/>	<input type="checkbox"/>	<input checked="" type="checkbox"/>
Keukenaccessoires, te weten:				
-	<input type="checkbox"/>	<input type="checkbox"/>	<input type="checkbox"/>	<input checked="" type="checkbox"/>
-	<input type="checkbox"/>	<input type="checkbox"/>	<input type="checkbox"/>	<input checked="" type="checkbox"/>
-	<input type="checkbox"/>	<input type="checkbox"/>	<input type="checkbox"/>	<input checked="" type="checkbox"/>
-	<input type="checkbox"/>	<input type="checkbox"/>	<input type="checkbox"/>	<input checked="" type="checkbox"/>
-	<input type="checkbox"/>	<input type="checkbox"/>	<input type="checkbox"/>	<input checked="" type="checkbox"/>
-	<input type="checkbox"/>	<input type="checkbox"/>	<input type="checkbox"/>	<input checked="" type="checkbox"/>
-	<input type="checkbox"/>	<input type="checkbox"/>	<input type="checkbox"/>	<input checked="" type="checkbox"/>
-	<input type="checkbox"/>	<input type="checkbox"/>	<input type="checkbox"/>	<input checked="" type="checkbox"/>

Sanitair/sauna

Toilet met de volgende toebehoren:				
- Toilet	<input checked="" type="checkbox"/>	<input type="checkbox"/>	<input type="checkbox"/>	<input type="checkbox"/>
- Toilethouder	<input checked="" type="checkbox"/>	<input type="checkbox"/>	<input type="checkbox"/>	<input type="checkbox"/>
- Toiletborstel(houder)	<input checked="" type="checkbox"/>	<input type="checkbox"/>	<input type="checkbox"/>	<input type="checkbox"/>
- Fontein	<input checked="" type="checkbox"/>	<input type="checkbox"/>	<input type="checkbox"/>	<input type="checkbox"/>

	Blijft achte r	Gaat mee	Kan worden overgenomen	n.v.t.
-	<input type="checkbox"/>	<input type="checkbox"/>	<input type="checkbox"/>	<input checked="" type="checkbox"/>
-	<input type="checkbox"/>	<input type="checkbox"/>	<input type="checkbox"/>	<input checked="" type="checkbox"/>
Badkamer met de volgende toebehoren:				
- Ligbad	<input type="checkbox"/>	<input type="checkbox"/>	<input type="checkbox"/>	<input checked="" type="checkbox"/>
- Jacuzzi/whirlpool	<input type="checkbox"/>	<input type="checkbox"/>	<input type="checkbox"/>	<input checked="" type="checkbox"/>
- Douche (cabine/schermb)	<input checked="" type="checkbox"/>	<input type="checkbox"/>	<input type="checkbox"/>	<input type="checkbox"/>
- Stoomdouche (cabine)	<input type="checkbox"/>	<input type="checkbox"/>	<input type="checkbox"/>	<input checked="" type="checkbox"/>
- Wastafel	<input checked="" type="checkbox"/>	<input type="checkbox"/>	<input type="checkbox"/>	<input type="checkbox"/>
- Wastafelmeubel	<input checked="" type="checkbox"/>	<input type="checkbox"/>	<input type="checkbox"/>	<input type="checkbox"/>
- Planchet	<input type="checkbox"/>	<input type="checkbox"/>	<input type="checkbox"/>	<input checked="" type="checkbox"/>
- Toiletkast	<input type="checkbox"/>	<input type="checkbox"/>	<input type="checkbox"/>	<input checked="" type="checkbox"/>
- Toilet	<input checked="" type="checkbox"/>	<input type="checkbox"/>	<input type="checkbox"/>	<input type="checkbox"/>
- Toilethouder	<input checked="" type="checkbox"/>	<input type="checkbox"/>	<input type="checkbox"/>	<input type="checkbox"/>
- Toiletborstel(houder)	<input checked="" type="checkbox"/>	<input type="checkbox"/>	<input type="checkbox"/>	<input type="checkbox"/>
- Spiegel	<input checked="" type="checkbox"/>	<input type="checkbox"/>	<input type="checkbox"/>	<input type="checkbox"/>
-	<input type="checkbox"/>	<input type="checkbox"/>	<input type="checkbox"/>	<input checked="" type="checkbox"/>
Sauna met toebehoren				
	<input type="checkbox"/>	<input type="checkbox"/>	<input type="checkbox"/>	<input checked="" type="checkbox"/>
	<input type="checkbox"/>	<input type="checkbox"/>	<input type="checkbox"/>	<input checked="" type="checkbox"/>
	<input type="checkbox"/>	<input type="checkbox"/>	<input type="checkbox"/>	<input checked="" type="checkbox"/>
Exterieur/installaties/veiligheid/energiebesparing				
Schotel/antenne	<input type="checkbox"/>	<input type="checkbox"/>	<input type="checkbox"/>	<input checked="" type="checkbox"/>
Brievenbus	<input checked="" type="checkbox"/>	<input type="checkbox"/>	<input type="checkbox"/>	<input type="checkbox"/>
Kluis	<input type="checkbox"/>	<input type="checkbox"/>	<input type="checkbox"/>	<input checked="" type="checkbox"/>
(Voordeur)bel	<input checked="" type="checkbox"/>	<input type="checkbox"/>	<input type="checkbox"/>	<input type="checkbox"/>
Alarminstallatie	<input type="checkbox"/>	<input type="checkbox"/>	<input checked="" type="checkbox"/>	<input type="checkbox"/>
(Veiligheids)sloten en overige inbraakpreventie	<input checked="" type="checkbox"/>	<input type="checkbox"/>	<input type="checkbox"/>	<input type="checkbox"/>
Rookmelders	<input checked="" type="checkbox"/>	<input type="checkbox"/>	<input type="checkbox"/>	<input type="checkbox"/>
(Klok)thermostaat	<input checked="" type="checkbox"/>	<input type="checkbox"/>	<input type="checkbox"/>	<input type="checkbox"/>
Airconditioning	<input type="checkbox"/>	<input type="checkbox"/>	<input type="checkbox"/>	<input checked="" type="checkbox"/>
Warmwatervoorziening, te weten:				
- CV-installatie	<input type="checkbox"/>	<input type="checkbox"/>	<input type="checkbox"/>	<input checked="" type="checkbox"/>
- Boiler	<input type="checkbox"/>	<input type="checkbox"/>	<input type="checkbox"/>	<input checked="" type="checkbox"/>
- Geiser	<input type="checkbox"/>	<input type="checkbox"/>	<input type="checkbox"/>	<input checked="" type="checkbox"/>
-	<input type="checkbox"/>	<input type="checkbox"/>	<input type="checkbox"/>	<input checked="" type="checkbox"/>
-	<input type="checkbox"/>	<input type="checkbox"/>	<input type="checkbox"/>	<input checked="" type="checkbox"/>
-	<input type="checkbox"/>	<input type="checkbox"/>	<input type="checkbox"/>	<input checked="" type="checkbox"/>
Screens	<input type="checkbox"/>	<input type="checkbox"/>	<input type="checkbox"/>	<input checked="" type="checkbox"/>
Rolluiken	<input type="checkbox"/>	<input type="checkbox"/>	<input checked="" type="checkbox"/>	<input type="checkbox"/>
Zonwering buiten	<input type="checkbox"/>	<input type="checkbox"/>	<input checked="" type="checkbox"/>	<input type="checkbox"/>
-	<input type="checkbox"/>	<input type="checkbox"/>	<input type="checkbox"/>	<input checked="" type="checkbox"/>
-	<input type="checkbox"/>	<input type="checkbox"/>	<input type="checkbox"/>	<input checked="" type="checkbox"/>
-	<input type="checkbox"/>	<input type="checkbox"/>	<input type="checkbox"/>	<input checked="" type="checkbox"/>
Isolatievoorzieningen (voorzetramen/radiatorfolie etc.), te weten:				

-	<input type="checkbox"/>	<input type="checkbox"/>	<input type="checkbox"/>	<input checked="" type="checkbox"/>
-	<input type="checkbox"/>	<input type="checkbox"/>	<input type="checkbox"/>	<input checked="" type="checkbox"/>

Johan Fabriciusstraat 11 - 1321 KT Almere

**Inter Immo Amsterdam
Roerstraat 1
1078 LH, ALMERE
Tel: 036-5407335
E-mail: info@interimmo.nl
www.interimmo.nl**

	Blijft achte r	Gaat mee	Kan worden overgenome n	n.v.t.
Telefoonaansluiting/internetaansluiting	<input type="checkbox"/>	<input type="checkbox"/>	<input type="checkbox"/>	<input checked="" type="checkbox"/>
Veiligheidsschakelaar wasautomaat	<input type="checkbox"/>	<input type="checkbox"/>	<input type="checkbox"/>	<input checked="" type="checkbox"/>
Waterslot wasautomaat	<input type="checkbox"/>	<input type="checkbox"/>	<input type="checkbox"/>	<input checked="" type="checkbox"/>
Zonnepanelen	<input checked="" type="checkbox"/>	<input type="checkbox"/>	<input type="checkbox"/>	<input type="checkbox"/>
Oplaadpunt elektrische auto	<input checked="" type="checkbox"/>	<input type="checkbox"/>	<input type="checkbox"/>	<input type="checkbox"/>
	<input type="checkbox"/>	<input type="checkbox"/>	<input type="checkbox"/>	<input checked="" type="checkbox"/>
	<input type="checkbox"/>	<input type="checkbox"/>	<input type="checkbox"/>	<input checked="" type="checkbox"/>

Tuin

Inrichting

Tuinaanleg/bestrating	<input checked="" type="checkbox"/>	<input type="checkbox"/>	<input type="checkbox"/>	<input type="checkbox"/>
Beplanting	<input checked="" type="checkbox"/>	<input type="checkbox"/>	<input type="checkbox"/>	<input type="checkbox"/>
	<input type="checkbox"/>	<input type="checkbox"/>	<input type="checkbox"/>	<input checked="" type="checkbox"/>

Verlichting/installaties

Buitenverlichting	<input checked="" type="checkbox"/>	<input type="checkbox"/>	<input type="checkbox"/>	<input type="checkbox"/>
Tijd- of schemerschakelaar/bewegingsmelder	<input checked="" type="checkbox"/>	<input type="checkbox"/>	<input type="checkbox"/>	<input type="checkbox"/>
	<input type="checkbox"/>	<input type="checkbox"/>	<input type="checkbox"/>	<input checked="" type="checkbox"/>

Bebouwing

Tuinhuis/buitenberging	<input type="checkbox"/>	<input type="checkbox"/>	<input type="checkbox"/>	<input checked="" type="checkbox"/>
Kasten/werkbank in tuinhuis/berging	<input type="checkbox"/>	<input type="checkbox"/>	<input checked="" type="checkbox"/>	<input type="checkbox"/>
(Broei)kas	<input type="checkbox"/>	<input type="checkbox"/>	<input type="checkbox"/>	<input checked="" type="checkbox"/>
	<input type="checkbox"/>	<input type="checkbox"/>	<input type="checkbox"/>	<input checked="" type="checkbox"/>
	<input type="checkbox"/>	<input type="checkbox"/>	<input type="checkbox"/>	<input checked="" type="checkbox"/>

Overig

Overige tuin, te weten:				
- (Sier)hek	<input checked="" type="checkbox"/>	<input type="checkbox"/>	<input type="checkbox"/>	<input type="checkbox"/>
- Vlaggenmast(houder)	<input checked="" type="checkbox"/>	<input type="checkbox"/>	<input type="checkbox"/>	<input type="checkbox"/>
-	<input type="checkbox"/>	<input type="checkbox"/>	<input type="checkbox"/>	<input checked="" type="checkbox"/>
-	<input type="checkbox"/>	<input type="checkbox"/>	<input type="checkbox"/>	<input checked="" type="checkbox"/>

Overig

Zijn er zaken die geen eigendom zijn van verkoper omdat er sprake is van een leasecontract of huurcontract. Zo ja, neemt verkoper de zaak mee of wordt het betreffende contract overgenomen?	Ja	Nee	Gaat mee	Moet worden overgenomen
CV	<input type="checkbox"/>	<input checked="" type="checkbox"/>	<input type="checkbox"/>	<input type="checkbox"/>
Boiler	<input type="checkbox"/>	<input checked="" type="checkbox"/>	<input type="checkbox"/>	<input type="checkbox"/>
Zonnepanelen	<input type="checkbox"/>	<input checked="" type="checkbox"/>	<input type="checkbox"/>	<input type="checkbox"/>
	<input type="checkbox"/>	<input checked="" type="checkbox"/>	<input type="checkbox"/>	<input type="checkbox"/>
	<input type="checkbox"/>	<input checked="" type="checkbox"/>	<input type="checkbox"/>	<input type="checkbox"/>
	<input type="checkbox"/>	<input checked="" type="checkbox"/>	<input type="checkbox"/>	<input type="checkbox"/>
Bijlage(n) over te nemen contracten:				
-				
-				

Vragenlijst voor de verkoop van een woning

DEEL B

1 Bijzonderheden

- a. Zijn er nadat u het perceel in eigendom hebt gekregen nog andere, eventuele aanvullende notariële of onderhandse akten opgesteld met betrekking tot het perceel? **Nee**

Zo ja, welke? : _____

- b. Zijn er mondelinge of schriftelijke afspraken gemaakt over aangrenzende percelen? **Nee**
(Denk hierbij aan regelingen voor het gebruik van een poort, schuur, garage, tuin, overeenkomsten met meerdere burens, toezeggingen, erfafscheidingen.)

Zo ja, welke zijn dat? : _____

- c. Wijken de huidige terreinafscheidingen af van de kadastrale eigendomsgrenzen? **Niet bekend**
(Denk hierbij ook aan strookjes grond van de gemeente die u in gebruik heeft, of grond van u die gebruikt wordt door de burens.)

Zo ja, waaruit bestaat die afwijking? : _____

- d. Is een gedeelte van de woning, schuur, garage of schutting gebouwd op grond van de burens of andersom? **Nee**

Zo ja, graag nader toelichten: : _____

e. Heeft u grond van derden in gebruik? **Nee**

Zo ja, welke grond? : _____

f. Rusten er 'bijzondere lasten en beperkingen' op de woning en/of het perceel? **Nee**
(Bijzondere lasten en beperkingen kunnen privaatrechtelijke beperkingen zijn zoals (lijdende) erfdienstbaarheden (bijvoorbeeld een recht van overpad), kwalitatieve verplichtingen, kettingbedingen, vruchtgebruik, voorkeursrecht (bijvoorbeeld een eerste recht van koop), opstalrecht, erfpacht, huurkoop. Het kan ook gaan om publiekrechtelijke beperkingen zoals een aanschrijving van de gemeente in het kader van een illegale verbouwing)

Zo ja, welke? : _____

g. Is de Wet voorkeursrecht gemeenten van toepassing? **Nee**

h. Is er een anti-speculatiebeding en/of zelfbewoningsplicht van toepassing op de woning? **Nee**

Zo ja, hoe lang nog? : _____

i. Is er sprake van een beschermd stads- of dorpsgezicht of loopt er een procedure tot aanwijzing daartoe? **Nee**

Is er sprake van een gemeentelijk-, provinciaal-of rijksmonument of loopt er een procedure tot aanwijzing daartoe? **Nee**

Is er volgens het bestemmingsplan sprake van een beeldbepalend of karakteristiek object? **Nee**

j. Is er sprake (geweest) van ruilverkaveling? **Nee**

Zo ja, moet u hiervoor ruilverkavelingsrente betalen? Ja / Nee

Zo ja, hoeveel en voor hoe lang? Bedrag: € _____

Duur: : _____

k. Is er sprake van onteigening? **Nee**

l. Is de woning of de grond geheel of gedeeltelijk verhuurd of bij anderen in gebruik? **Nee**

Zo ja: Is er een huurcontract/ gebruiksovereenkomst? Ja / Nee

Indien er geen contract of overeenkomst is, beschrijf hieronder wat (mondeling) met de huurder/ gebruiker is afgesproken: : _____

Welk gedeelte is verhuurd/ in gebruik gegeven? : _____

Welke delen vallen onder gezamenlijk gebruik? : _____

Welke zaken zijn van de huurder en mag hij verwijderen bij ontruiming? (Bijvoorbeeld geiser, keuken, lampen.) : _____

Heeft de huurder een waarborgsom gestort? Ja / Nee

Zo ja, hoeveel? €

Heeft u nog andere afspraken met de huurders gemaakt?

Ja / Nee

Zo ja, welke?

: _____

- m. Is er over de woning een geschil/procedures gaande, al dan niet bij de rechter, huurcommissie of een andere instantie?(bijvoorbeeld onteigening/kwesties met burens, zoals erfdienstbaarheden, recht van overpad, erfafscheidingen e.d.)

Nee

Zo ja, welke is/zijn dat?

: _____

- n. Is er bezwaar gemaakt tegen de waardebeschikking WOZ?

Nee

Zo ja, toelichting:

: _____

- o. Zijn er door de overheid of nutsbedrijven verbeteringen of herstellingen voorgeschreven of aangekondigd die nog niet naar behoren zijn uitgevoerd?

Nee

Zo ja, welke?

: _____

- p. Zijn er in het verleden subsidies of premies verstrekt die bij verkoop van de woning voor een deel kunnen worden teruggevorderd?

Nee

Zo ja, welke?

: _____

- q. Is de woning onbewoonbaar verklaard of in het verleden ooit onbewoonbaar

Nee

verklaard geweest?

Zo ja, waarom?

: _____

- r. Is er bij verkoop sprake van een omzetbelastingheffing? **Nee**
(Bijvoorbeeld omdat het een voormalig bedrijfsonroerendgoed is, of een woning met praktijkgedeelte, of omdat u pas ingrijpend verbouwd hebt.)

Zo ja, waarom?

: _____

- s. Hoe gebruikt u de woning nu? **: Woonhuis**
(Bijvoorbeeld woning, praktijk, winkel, opslag)

Is dat gebruik volgens de gemeente toegestaan?

Ja

Zo nee, heeft de gemeente dit strijdige gebruik wel eens bij u aangekaart?

Ja / Nee

Hoe heeft de gemeente dit strijdige gebruik bij u aangekaart?

: _____

2 Gevels

- a. Is er sprake (geweest) van vochtdoorslag of aanhoudend vochtige plekken op de gevels? **Nee**

Zo ja, waar?

: _____

- b. Zijn er (gerepareerde) scheuren/beschadigingen in/aan de gevels aanwezig? **Nee**

Zo ja, waar?

: _____

c. Zijn de gevels tijdens de bouw geïsoleerd? **Ja**

Zo nee, zijn de gevels daarna (deels) geïsoleerd? Ja / Nee / Niet bekend

Zo ja, wanneer heeft de isolatie van de gevels plaatsgevonden en met welk isolatiemateriaal? : _____

Heeft u een certificaat of bewijs van het na-isoleren? Ja / Nee

Is er sprake van volledige isolatie? **Ja**

Zo nee, welke delen van de gevels zijn er niet geïsoleerd? : _____

d. Zijn de gevels ooit gereinigd? **Nee**

Zo ja, volgens welke methode en wanneer? : _____

3 Dak(en)

a. Hoe oud zijn de daken ongeveer? Platte daken: **: 26 jaar**

Overige daken: **: 26 jaar**

b. Heeft u last van daklekkages (gehad)? **Ja**

Zo ja, waar? **: Bij de overgang van de serre naar de woonkamer, de buitenmuur (vrij kort na betrekken van de woning in 2001). Bleek**

**dat er een goot te weinig was aangelgd.
Door een loodgieter is er een extra
hemelwaterafvoer in zelfde stijl en
materiaal als de woning aangemaakt.**

- c. Zijn er in het verleden gebreken geconstateerd aan de dakconstructie zoals scheve, doorbuigende, krakende, beschadigde en/of aangetaste dakdelen? **Nee**

Zo ja, waar? : _____

- d. Heeft u het dak al eens (gedeeltelijk) laten vernieuwen c.q. laten repareren? **Nee**

Zo ja, welk (gedeelte van het) dak en waarom? : _____

- e. Is het dak tijdens de bouw geïsoleerd? Platte daken: **Ja**

Overige daken: **Ja**

Zo nee, is het dak daarna geïsoleerd? Platte daken: Ja / Nee / Niet bekend

Overige daken: Ja / Nee / Niet bekend

Zo ja, wanneer heeft de isolatie plaatsgevonden en met welk isolatiemateriaal? : **Bij de bouw in 2001. Materiaal geen idee**

Heeft u een certificaat of bewijs van het na-isoleren? **Nee**

Is er sprake van volledige isolatie? Platte daken: **Ja**

Overige daken:

Ja

Zo nee, welke delen zijn er niet geïsoleerd?

: _____

f. Zijn de regenwaterafvoeren lek of verstopt?

Nee

Zo ja, toelichting:

: _____

g. Zijn de dakgoten lek of verstopt?

Nee

Zo ja, toelichting:

: _____

4 Kozijnen, ramen en deuren

a. Van welk materiaal zijn de buitenkozijnen : **hout** gemaakt?
(bijvoorbeeld hout, kunststof of aluminium of een andersoortig materiaal)

b. Wanneer zijn de buitenkozijnen, ramen en deuren voor het laatst geschilderd? : **najaar 2025**

Is dit gebeurd door een erkend schildersbedrijf?

Ja

Zo ja, door wie?

: **Joh. van Amstel**

c. Functioneren alle scharnieren en sloten?

Ja

Zo nee, toelichting:

: _____

d. Zijn voor alle afsluitbare deuren, ramen etc. sleutels aanwezig? **Ja**

Zo nee, voor welke deuren, ramen etc. niet? : _____

e. Is er sprake van isolerende beglazing? **Ja**

Zo ja, welk type glas? : **HR++**
(bijvoorbeeld HR, HR+, HR++ of HR+++; zie de glassponning waarin doorgaans staat vermeld welke type glas er is geplaatst)

Is er sprake van isolerende beglazing in de gehele woning? **Ja**

Zo nee, welke ramen zijn niet geïsoleerd? : _____

f. Is er bij de isolerende beglazing sprake van condensvorming tussen het glas? **Nee**
(Denk aan lekkende ruiten.)

Zo ja, waar? : _____

5 Vloeren, plafonds en wanden

a. Is er sprake (geweest) van vochtdoorslag of optrekkend vocht op de vloeren, plafonds en/of wanden? **Nee**

Zo ja, waar? : _____

b. Is er sprake (geweest) van schimmelvorming op de vloeren, plafonds en/of wanden? **Nee**

Zo ja, waar? : _____

- c. Zijn er (gerepareerde) of (verborgen) scheuren en/of beschadigingen in/aan vloeren, plafonds en/of wanden aanwezig? **Nee**

Zo ja, waar? : _____

- d. Hebben zich in het verleden problemen voorgedaan met de afwerkingen? (Bijvoorbeeld loszittend tegelwerk, loslatend behang of spuitwerk, holklinkend of loszittend stucwerk, etc.) **Nee**

Zo ja, waar? : _____

- e. Is er sprake (geweest) van gebreken aan de vloerconstructie, zoals scheve, doorbuigende, krakende, beschadigde en/of aangetaste vloerdelen? **Nee**

Zo ja, waar? : _____

- f. Is er sprake van vloerisolatie? **Ja**

Zo ja, wanneer heeft de isolatie van de vloer plaatsgevonden en met welk isolatiemateriaal? : **Isolatiematten onder laminaat en PVC**

Heeft u een certificaat of bewijs van het na-isoleren? **Nee**

Is er sprake van volledige isolatie? **Ja**

Zo nee, welke delen zijn er niet : _____

geïsoleerd? _____

6 Fundering, kruipruimte en kelder

a. Is er sprake (geweest) van gebreken aan de fundering? **Nee**

Zo ja, waar? : _____

b. Is de kruipruimte toegankelijk? **Ja**

Is de kruipruimte droog? **Ja**

Zo nee of meestal, toelichting: : _____

c. Is er sprake van vochtdoorslag door de kelderwand? **Nee**

Zo ja of soms, toelichting: : _____

d. Is de grondwaterstand in de afgelopen jaren waarneembaar gewijzigd of is er sprake van wateroverlast geweest? **Nee**

Zo ja, heeft dit tot problemen geleid in de vorm van water in de kruipruimte c.q. kelder? Ja / Nee / n.v.t.

Zo nee, tot wat voor andere problemen heeft dit geleid? : _____

7 Installaties

a. Wat voor warmte-installatie(s) is/zijn er aanwezig in de woning? : **Warmtewisselaar stadsverwarming**
(bijvoorbeeld cv-installatie, WTW-

Johan Fabriciusstraat 11 - 1321 KT Almere

**Inter Immo Amsterdam
Roerstraat 1
1078 LH, ALMERE
Tel: 036-5407335
E-mail: info@interimmo.nl
www.interimmo.nl**

systeem, WKO-systeem, (hybride) warmtepomp, airconditioning, zonneboiler, elektrische boiler, pelletkachel dan wel een andere installatie)

Is/zijn de installatie(s) eigendom?

Nee

Zo nee, toelichting:
(bijvoorbeeld de installatie(s) is/ zijn gehuurd of geleased. Tevens huur-/leaseprijs vermelden)

: **Aangesloten op stadsverwarming Almere**

Merk van de installatie(s):

: **Vattenfall**

Type(nummer) van de installatie(s):

: **ITW-E-Std-CW4-600 I/h**

Installatiedatum van de installatie(s):

: **2022-4**

Op welke datum is/zijn deze installatie(s) : **2022**
voor het laatst onderhouden?

Is het onderhoud uitgevoerd door een erkend bedrijf?

Ja

Zo ja, door wie?

: **Vattenfall**

- b. Zijn er de afgelopen tijd zaken opgevallen ten aanzien van de installatie(s)?
(bijvoorbeeld de cv-installatie moet meer dan 1 keer per jaar bijgevuld worden of de installatie functioneert niet goed)

Nee

Zo ja, wat is u opgevallen?

: _____

- c. Zijn er radiatoren die niet warm worden?

Ja

Zo ja, welke?

: **Hoofdslaapkamer**

Johan Fabriciusstraat 11 - 1321 KT Almere

**Inter Immo Amsterdam
Roerstraat 1
1078 LH, ALMERE
Tel: 036-5407335
E-mail: info@interimmo.nl
www.interimmo.nl**

d. Zijn er radiatoren of (water)leidingen die lekken? **Nee**

Zo ja, waar en welke? : _____

e. Zijn er radiatoren of (water)leidingen die ooit zijn bevroren? **Nee**

Zo ja, waar? : _____

f. Heeft u vloerverwarming in de woning? **Nee**

Zo ja, betreft dit elektrische vloerverwarming, vloerverwarming met warm water of anders? Elektrisch: Ja / Nee

warm water: Ja / Nee

overig, namelijk : _____

Waar bevindt zich de elektrische vloerverwarming? : _____

Waar bevindt zich de vloerverwarming met warm water? : _____

Waar bevindt zich de overige vloerverwarming? : _____

g. Zijn er vertrekken die niet (goed) warm worden? **Nee**

Zo ja, welke? : _____

h. Heeft de woning zonnepanelen die uw eigendom zijn? **Ja**

Heeft de woning zonnepanelen die worden gehuurd of geleased? **Nee**

Kan het huurcontract/ leasecontract worden overgenomen door koper? Zo ja, Ja / Nee /
dan overnamecontract opvragen. Niet
bekend

Hoeveel zonnepanelen zijn er aanwezig? Aantal: **25**

Zo ja, blijven de zonnepanelen achter? **Ja**

Wat is de capaciteit van één zonnepaneel? : **170 sp per paneel**
(De capaciteit van zonnepanelen wordt uitgedrukt in Wattpiek (Wp). Bijvoorbeeld één zonnepaneel levert 390 Wp.

Functioneren alle zonnepanelen? **Ja**

Wat is het merk/ type van de zonnepanelen? : **SolarFrontier SF-170S zonnepaneel**

Maakt u gebruik van een app om de opbrengst van de zonnepanelen te bekijken? **Ja**

Zo ja, welke? : **SolarEdge SE4000 omvormer + 13 x P-405 Power Optimizer**

In welk jaar zijn de zonnepanelen geplaatst en door wie? Jaar: **2015**

Installateur: **: Zonnemarkt**

Is de btw over het aankoopbedrag teruggevraagd van de belastingdienst? **Ja**

Hoeveel stroom heeft u het afgelopen jaar opgewekt? Jaar: **: 2025**

Aantal kWh: **: 3.11 MWh**

Hoe lang zit er nog fabrieksgarantie op de zonnepanelen? _____

Zijn de zonnepanelen aangeschaft met subsidie? **Nee**

Zo ja, moet de subsidie worden terugbetaald? Ja / Nee / n.v.t.

Zo ja, welk bedrag moet worden terugbetaald? € _____

i. In welk jaar zijn voor het laatst de aanwezige schoorsteenkanalen/rookgasafvoeren geveegd/gereinigd? **: nvt**

j. Wanneer heeft u de aanwezige schoorsteenkanalen voor het laatst gebruikt? **: nooit**

Is de trek van aanwezige schoorsteenkanalen goed? **Niet bekend**

k. Zijn er onderdelen van de elektrische installatie vernieuwd? (onder de elektrische installatie wordt verstaan alle elektra leidingen/ schakelaars stopcontacten, meterkast e.d.) **Nee**

Zo ja, wanneer en welke onderdelen? : _____

Zijn er gebreken aan de elektrische installatie? **Nee**

Zo ja, welke? : _____

l. Is er een laadpaal aanwezig voor een elektrische auto? **Ja**

Zo ja, waar bevindt deze zich? : **Aan de voorzijde van het huis naast de oprit**

Blijft deze achter? **Nader overeen te komen**

m. Is er mechanische ventilatie of een soortgelijk systeem aanwezig? **Ja**

Zo ja, functioneert dit systeem naar behoren? **Ja**

Zo nee, toelichting: : _____

Wanneer is dit systeem voor het laatst onderhouden? : **Maand geleden**

Hoe oud is dit systeem ongeveer? : **?**

n. Is er een domoticsysteem of een soortgelijk systeem aanwezig? (Een domoticsysteem bedient de verwarming, verlichting, verwarming, audio, ventilatie e.d. automatisch) **Nee**

Zo ja, functioneert dit systeem naar behoren? Ja / Nee

Zo nee, toelichting: : _____

Hoe oud is dit systeem ongeveer? : _____

o. Zijn er rookmelders op iedere verdieping aanwezig? **Ja**

Zo ja, hoe oud zijn de rookmelders ongeveer? : **4 jaar**

8 Sanitair, riolering en keuken

a. Zijn er beschadigingen aan wastafels, douche, bad, toiletten, gootstenen en kranen? **Nee**

Zo ja, welke? : _____

b. Hoe oud is de badkamer ongeveer? : **Badkamer 1e verdieping: 2017 Badkamer 2e verdieping: 2018**

c. Lopen de afvoeren van wastafels, douche, bad, toiletten, gootstenen en kranen goed door? **Ja**

Zo nee, welke niet? : _____

d. Is de woning aangesloten op het gemeentelijke riool? **Ja**

e. Zijn er gebreken (geweest) aan de riolering, zoals breuken, stankoverlast, lekkages, etc.? **Nee**

Zo ja, welke? : _____

- f. Is er een andere voorziening, zoals een septictank, beerput of dergelijk aanwezig? **Nee**

Zo ja, wat is er aanwezig en hoe dient dit : _____
te worden onderhouden? _____

- g. Van welk jaar dateert de keukenopstelling: **2011**
ongeveer?

- h. Van welk jaar dateert de inbouwapparatuur ongeveer? : **2011 (koelkast, vriezer, combi oven/magnetrons (2) 2022 inductie kookplaat**

Functioneert alle inbouwapparatuur? **Ja**

Zo nee, welk inbouwapparaat functioneert niet? _____

- i. Heeft u een kokend water kraan? (bijvoorbeeld een Quooker kraan of een soortgelijke kraan) **Ja**

Zo ja, functioneert deze kraan naar behoren en hoe oud is deze kraan ongeveer? : **Ja prima, 2011**

9 Diversen

- a. Wat is het bouwjaar van de woning? : **2001**

- b. Zijn er asbesthoudende materialen in/op de woning/ bijgebouw(en) aanwezig? **Nee**
(bijvoorbeeld asbest zeil, een asbestplaat die onder en/of achter de CV ketel is geplaatst, asbesthoudend isolatiemateriaal om de verwarmingsbuis, asbesthoudend koord bij oude cv-ketels/gaskachels, asbestgolfplaten e.d.)

Zo ja, welke en waar? : _____

c. Blijft er in de woning zeil achter, al dan niet vastgelijmd, dat is aangeschaft tussen 1955 en 1982? **Nee**

d. Is er sprake van loden leidingen in de woning? **Nee**

Zo ja, waar? : _____

e. Is er een Japanse duizendknoop aanwezig in de tuin? (Een Japanse duizendknoop is een exotische plant, welke moeilijk te verwijderen is. De sterke wortelstokken en stengels van de Japanse duizendknoop zijn in staat om schade te veroorzaken aan gebouwen, leidingen en wegen) **Nee**

f. Is er in puin/asbest afval in de grond/tuin aanwezig? **Nee**

g. Heeft u elders lekkages gehad? (dus los van het dak/ sanitair/ riolering) **Nee**

h. Is de grond verontreinigd? **Nee**

Zo ja, is er een onderzoeksrapport? Ja / Nee / n.v.t.

Zo ja, heeft de gemeente/provincie een onderzoeks- of saneringsbevel opgelegd? Ja / Nee / n.v.t.

i. Is er een olietank aanwezig of aanwezig geweest? **Nee**

Zo ja, is deze gesaneerd/verwijderd? Ja / Nee / n.v.t.

Als deze is gesaneerd, waar is de olietank : _____

op het perceel gesitueerd? _____

Is er een Kiwa-certificaat aanwezig?

Ja

j. Is er sprake van overlast door ongedierte in of (rond)om de woning?
(Denk aan muizen, ratten, kakkerlakken, etc.)

Nee

Zo ja, waar?

: _____

k. Is de woning aangetast door houtworm, boktor, ander ongedierte of zwam?

Nee

Zo ja, waar?

: _____

Zo ja, is deze aantasting al eens behandeld?

Ja / Nee /
n.v.t.

Zo ja, wanneer?

: _____

Zo ja, door welk bedrijf?

: _____

l. Is er sprake van chlorideschade (betonrot)? (Betonrot komt vooral voor in
kruipruimtes van woningen gebouwd tussen 1965 en 1981 die voorzien zijn van
betonnen vloerelementen van het merk Kwaaitaal of Manta. Ook andere beton-
elementen - bijvoorbeeld balkons - kunnen aangetast zijn)

Nee

Zo ja, waar?

: _____

m. Hebben er verbouwingen en/of aanbouwen plaatsgevonden in en/of om de woning? **Nee**

Zo ja, welke ver-/aانبouwingen? : _____

Zo ja, in welk jaartal? : _____

Zo ja, door welk bedrijf zijn deze uitgevoerd? : _____

n. Zijn er verbouwingen of uitbreidingen uitgevoerd zonder omgevingsvergunning (voorheen bouwvergunning)? **Nee**

Zo ja, welke? : _____

o. Is er sprake van glasvezel internet? **Nee**

p. Bent u in het bezit van een definitief energieprestatiecertificaat/energielabel? **Ja**

Zo ja, welke label? : **A**

10 Vaste lasten

a. Hoeveel betaalde u voor de laatste aanslag onroerendezaakbelasting? **€ 616**

Belastingjaar? : **2026**

b. Wat is de WOZ-waarde? **€ 624000**

Peiljaar? : **01-01-2025**

c. Hoeveel betaalde u voor de laatste aanslag waterschapslasten? **€ 590**

Belastingjaar? : **2025**

d. Hoeveel betaalde u voor de laatste aanslag gemeentelijke belastingen? (zoals rioolheffing en afvalstoffenheffing e.d.) **€ 1366**

Belastingjaar? : **2026**

e. Welke voorschotbedragen betaalt u maandelijks aan de nutsbedrijven? Gas: €

—

Elektra: €

—

Water: **€ 24**

Stadsverwarming: **€ 241**

Anders: : **nvt**

Te weten: €

—

Wat is uw jaarverbruik voor gas/ elektriciteit en water? Gas (m³): _____

Elektriciteit hoog (kWh): _____

Elektriciteit laag (kWh): _____

Elektriciteit totaal (kWh): **2817**

Water (m3): **126**

Stadsverwarming (GJ): **38,04**

Anders: **nvt**

Met hoeveel bewoners bewoonde u de woning? Aantal: **3**

f. Zijn er lease- en/of huurkoopcontracten? **Nee**
(Bijvoorbeeld keuken, kozijnen, cv-ketel, etc.)

Zo ja, welke? : _____

Zijn deze contracten overdraagbaar op de koper? Ja / Nee
Let op! Veel lease- en huurkoopcontracten zijn niet langer overdraagbaar op een koper. Neem hiervoor contact op met de betreffende leverancier.

Hoe lang lopen de contracten nog en wat is de eventuele afkoopsom? €
Afkoopsom: _____

Duur: : _____

g. Als er sprake is van erfpacht of opstalrecht hoe hoog is dan de canon per jaar? €

Heeft u alle canons betaald? **Nee**

Is de canon afgekocht? **Nee**

Zo ja, tot wanneer? : _____

h. Heeft u alle gemeentelijke belastingen die u verschuldigd bent al betaald? **Ja**

Zijn er variabele bedragen voor gemeenschappelijke poorten, inritten of terreinen? **Nee**

Zo ja, hoe hoog en waarvoor? : _____

i. Heeft u, om in de straat te parkeren, een parkeervergunning nodig? **Nee**

Hoeveel parkeervergunningen kunnen er maximaal worden aangevraagd? : _____

Wat zijn de kosten voor deze parkeervergunning(en) per jaar? € _____

11 Garanties

a. Zijn er lopende onderhoudscontracten en/of garantieregelingen overdraagbaar aan de koper? **Nee**
(Zoals dakbedekking, cv-installatie, dubbele beglazing, etc.)

Zo ja, welke? : _____

12 Nadere informatie

Overige zaken(Overige zaken die de koper naar uw mening moet weten) : **nvt**

Verkoopproces

1. Brochure/Bezichtiging

U heeft zojuist een brochure ontvangen of een woning of appartement bezichtigd waarbij wij optreden als verkopend makelaar. Wanneer u interesse heeft om tot het kopen van deze woning over te gaan, informeren wij u graag over het verloop van de aankoopprocedure.

2. Kosten koper

Achter de vraagprijs wordt vaak k.k. oftewel kosten koper vermeld. Houdt u hierbij rekening met circa 6% van de koopsom als extra kosten. Deze extra kosten, bestaande uit onder andere overdrachtsbelasting, notaris- en taxatiekosten en afsluitkosten voor de hypotheek, telt u op bij de verkoopprijs.

3. Biedingen

Een bieding bestaat meestal uit de volgende elementen: het bedrag dat u biedt, een gewenste datum van aanvaarding, ontbindende voorwaarden en eventuele roerende zaken. Uw bod wordt door ons aan de verkoper overgebracht en daarop kan een tegenvoorstel van de verkoper volgen. De verkoper kan het bod ook afwijzen of direct accepteren.

4. Afronding bieding

Gesteld dat de koper en verkoper het tijdens de onderhandelingen eens zijn geworden of dat het bod direct geaccepteerd wordt, dan is een mondelinge overeenkomst gesloten. Belangrijk voor is om te weten dat een mondelinge overeenkomst niet langer rechtsgeldig is. Een overeenkomst is pas bindend als deze door beide partijen ondertekend is. Sinds 1 september 2003 heeft een koper drie dagen bedenktijd. Dit termijn van drie dagen gaat in (om 00:00 uur volgende op) nadat de koopakte of een kopie daarvan aan de hand van de koper ter hand is gesteld.

5. Koopakte

Behoudens nadere afspraken gelden de standaard regels, zoals deze voorkomen in de modelakte. De waarborgsom (of bankgarantie) bedraagt 10% van de koopsom en dient te worden voldaan aan de notaris. Eventueel door de koper te maken voorbehouden (zoals het krijgen van een hypotheek of hypotheekgarantie), worden alleen vermeld als deze in de onderhandelingen zijn afgesproken.

6. Ontbindende voorwaarde(n)

In de koopakte wordt meestal een termijn genoemd waarbinnen de koper in de gelegenheid wordt gesteld een financiering af te sluiten. Uiteraard kunnen wij u van dienst zijn bij het vinden van een betrouwbare hypotheekadviseur. Indien geen passende financiering wordt verkregen kan de koopovereenkomst binnen de genoemde termijn kosteloos worden ontbonden. De voorwaarden waaraan deze ontbinding dient te voldoen zijn nader uitgewerkt in de koopakte. Wordt er geen gebruik gemaakt van de mogelijkheid de overeenkomst te ontbinden, dan is de koop na het verstrijken van de ontbindingstermijn definitief.

7. Aansluitingen

Wij raden u aan een aantal zaken zoals bijv. de telefoonaansluiting vooraf te regelen. Gas, water, elektriciteit en stadsverwarming wordt door ons kantoor geregeld. Heeft u een woonhuis gekocht, laat dan de opstalverzekering ingaan op de datum waarop u de sleutel in ontvangst neemt. Indien u een appartement heeft gekocht hoeft u veelal geen zorg te dragen voor een opstalverzekering, deze is meestal inbegrepen bij de servicekosten.

8. Concept overdrachtsakte

Enkele dagen voor de eigendomsoverdracht ontvangt u van de notaris een concept van de overdrachtsakte, alsmede een nota van de afrekening. In de nota wordt precies uiteengezet van wat u bij de eigendomsoverdracht totaal verschuldigd bent en er vindt tevens een verrekening plaats van de aan de woning verbonden zakelijke lasten, zoals onroerende zaakbelasting.

9. Inspectie

Voor de overdracht wordt u in de gelegenheid gesteld om het gekochte te inspecteren. Deze inspectie is bedoeld om te controleren of de woning c.q. appartement nog in dezelfde staat verkeert als ten tijde van het sluiten van de koopovereenkomst.

10. Overdracht

De overdracht bij de notaris is een laatste schakel voordat de woning definitief uw eigendom is. Na het ondertekenen van de akte vindt de sleuteloverdracht plaats. U kunt dus meteen beschikken over uw nieuwe woning of appartement.

Inter Immo Amsterdam
Roerstraat 1
1078 LH, ALMERE
Tel: 036-5407335

E-mail: info@interimmo.nl