



Provincialeweg Zuna 4

€ 995.000 v.o.n. | ZUNA

WAAROM U HIER WILT WONEN

- ✓ Instapklare nieuwbouwwoning;
- ✓ Perfect geïsoleerd: Energielabel A+++;
- ✓ Veel onderhoudsarme geveldelen en kozijnen.

**Bouwjaar 2024
energielabel A+++.**



Aan de Provincialeweg Zuna staat deze gerealiseerde nieuwbouwwoning op een prachtig perceel van 2.340 m². Het huis is nog niet eerder bewoond en dus echt hagelnieuw. Het geheel is gelegen tussen Rijssen en Nijverdal en bestaat uit een riant perceel met een vrijstaand woonhuis en een grote kapschuur. Deze luxe, pannengedekte overkapping biedt ruimte om 2 auto's te parkeren. Een deel van dit indrukwekkend degelijk uitgevoerde bouwwerk is voorzien van deuren. Perfect voor de opslag van tuinmaterialen of andere zaken. Het achterste

(terras)deel is open en leent zich in het bijzonder voor het plaatsen van een grote, glazen schuifpui. Hierdoor is een prachtig atelier of tuinkamer te realiseren. Dit gedeelte is volledig geïsoleerd. Zowel de kapschuur als de woning zijn voorzien van hoogwaardige, vlakke dakpannen. De zonnepanelen op de kapschuur en de woning gaan optisch volledig op in de kleur van de daken. De kleurstelling van het geheel is smaakvol gekozen en het woonhuis is voorzien van heel veel duurzame, onderhoudsarme elementen. Daardoor kunnen we gerust stellen dat de onderhoudskosten in



de toekomst tot een minimum blijven beperkt. Dat geldt ook voor de woonlasten. Want, qua isolatiewaardes zijn geen concessies gedaan. De woning is rondom voorzien van prachtig, hoogwaardige kunststof kozijnen, waarbij volledig triple beglazing is toegepast. Er is sprake van Energielabel A+++.

De woning wordt verwarmd via een Bosch luchtwarmtepomp, in combinatie met comfortabele vloerverwarming. Deze installatie kan in de zomer de woning aangenaam koel houden.

Het perceel is strak ingericht met een aantal

hagen en bijpassende rododendrons, die het zicht op en vanaf de weg tegengaan. De buitenruimte is grotendeels ingericht, maar biedt zeker ruimte voor eigen invulling. Wat te denken van de mogelijkheid voor een eigen fruitboomgaard, of het houden van wat kleinvee om de deur!? De tuin geldt als een groene, lommerrijke oase; een fijne plek om heerlijk te ontspannen in het weekend of na een werkdag. De tuin kent zonovergoten delen, maar ook aangename schaduw, omdat rondom de perceelsgrenzen een aantal kapitale bomen staat.

NOG MEER VOORDELEN

- ✓ Met grote kapschuur en dichte berging van ca. 15,3 mtr x 6 mtr;
- ✓ Goed te bereiken locatie tussen Rijssen en Nijverdal.



De woning is gelegen aan een keurig verhard, eigen oprijlaantje, waar de buren van de even verderop gelegen woning ook gebruik van maken. De aanleg van de omgeving is kindvriendelijk te noemen. De reeds aanwezige beplanting, gecombineerd met de oude bomen, zorgt voor een parkachtige aanblik. Wonen aan de Provincialeweg Zuna 4 betekent enerzijds het voorrecht om dagelijks te mogen genieten van het buitengebied. Anderzijds geldt dat de voorzieningen van Rijssen en Nijverdal op aangename fietsafstand gelegen zijn. De rand van de bebouwing van beide kernen bevindt

zich op relatief korte afstand. Ondernemersstad Rijssen biedt een variëteit aan winkels en horeca. Hetzelfde geldt voor Nijverdal. Vanwege de centrale ligging tussen de Holterberg, de bossen van Hollands Schwarzwald en de rivier de Regge, is het buitengebied van Rijssen en Nijverdal voor velen een favoriete, jaarlijkse vakantiebestemming. In de omgeving zijn namelijk veel wandel- en fietspaden aangelegd. Deze leiden naar de bossen en golvende heidevelden; onderdeel van Nationaal Park de Sallandse Heuvelrug, met haar prachtige



vergezichten. De gemeente Rijssen-Holten en de gemeente Hellendoorn kennen een MKB-vriendelijk vestigingsklimaat. En autosnelweg A1 is binnen een mum van tijd te bereiken. Veel dagelijkse voorzieningen bevinden zich ook in de nabijheid.

De kans is groot dat je lang op een dergelijke kans hebt gewacht. Zijn jullie op zoek naar een vrijstaande nieuwbouwwoning in het buitengebied? En heb je geen tijd en/of zin om lang te moeten wachten op het moment van de oplevering? Of koop je liever geen woning

vanaf een bouwtekening, maar bekijk je deze het liefst gewoon in het echt? Dan is dit je kans! We plannen graag een vrijblijvende bezichtiging met je in, om je de voordelen en unieke eigenschappen van deze woning te laten zien. Met behulp van deze tekst en de foto's geven we je een eerste indruk van dit woonhuis, met een verwijzing naar de plattegronden die je op de diverse websites kunt bekijken. Die geven namelijk een goede indruk van de ruime maatvoeringen van het geheel. In voorbereiding op de verkoop is de woning nauwkeurig ingemeten. Uit de plattegronden en het



*Landelijk wonen
op een perceel van
ca. 2.340 m².*



ENKELE BIJZONDERHEDEN

uitgebreide meetrapport (NEN 2580) blijkt een woonoppervlakte van 204 m² en een woninginhoud van 814 m³.

De indeling van de woning is binnenshuis als volgt: de entree bevindt zich aan de zijkant van de woning. Hier zien we een dichte trapopgang met een hardhouten afwerking, de toiletgelegenheid met wandcloset en fontein, de meterkast en een doorgang naar de opvallend ruime woonkamer. De aanwezige PVC vloer loopt vanuit de entree dorpelloos door. In de woonkamer noteren we een grote trapkast waar we de verdeler van de vloerverwarming zien. Er is sprake van een open keukensituatie. Er is nog geen inbouwkeuken geplaatst, maar de meeste voorbereidingen (afvoeren en elektrapunten) zijn al getroffen. De woonkamer biedt een schuifpui naar de overkapping. De verdiepingen van de woning kragen ter hoogte van deze overkapping uit. Daardoor is het terras van ca. 5,3 x 3,8 mtr echt een beschutte plek om, verwend met het uitzicht over de tuin en de lekkernijen die vanuit de keuken geserveerd worden, te genieten met vrienden en familie. Vanuit de woonkamer is een doorloop naar een berging/bijkeuken aanwezig. Daar zien we een aansluiting voor de mv box, elektrische boiler en een buitendeur. Via deze tussenruimte bereiken we de slaapkamer op de begane grond, wat uitzicht heeft op de eigen tuin. Daar mag een badkamer natuurlijk niet ontbreken. De badkamer is ruim en voorzien van een dubbele wastafel, een wandcloset, een meubel en een inlopdouche. Via de entree lopen we naar de trapopgang, om de eerste verdieping te bekijken.

Verdiepingen: overloop, slaapkamer 2 met Frans balkon, badkamer met inlopdouche, dubbele wastafel en wandcloset, slaapkamers 3 en 4 en een prachtig kantoor. In de separate berging zien we de opstelling van de warmtepomp, het buffervat en een extra aansluiting voor een wasmachine. De zolder is een open bergzolder, die via een vlizotrap is te bereiken.

Meer informatie en bezichtigen

De makelaars van Otten & Flim plannen graag een persoonlijke bezichtiging. Tijdens de bezichtiging ontvang je ook de verkoopinformatie, zoals een brochure. In die brochure lees je wat er bij de koop is inbegrepen, of wat ter overname aangeboden wordt. In aanvulling op de verkoopdocumentatie die je tijdens de bezichtiging ontvangt is er vaak aanvullende documentatie, zoals een vragenlijst van de verkoper beschikbaar in je eigen Move-omgeving, onder 'documentatie' van deze bedrijfswoning.

Meetrapport NEN 2580

Otten & Flim staat voor kwaliteit. Daarom is de verkoopdocumentatie van deze woning met zorg opgesteld. Vermelde maatvoeringen en gepubliceerde plattegronden zijn opgesteld op grond van een NEN 2580 meetrapportage, met een onderverdeling in verschillende oppervlakten. Omdat de publicatie van ingevoerde gegevens via diverse, externe kanalen verloopt, kan Otten & Flim geen aansprakelijkheid aanvaarden voor onjuiste weergave van informatie.







KENMERKEN VAN DEZE WONING

- Soort woning : eengezinswoning
- Bouwjaar : 2024
- Woonoppervlakte : 204 m²
- Perceeloppervlakte : 2340 m²
- Inhoud : 814 m³
- Totaal aantal slaapkamers : 5



Isolatie

- Spouwmuren : Ja
- Vloerisolatie : Ja
- Muurisolatie : Ja
- Dubbel glas : Ja, triple
- Kapisolatie : Ja

Energie

- Verwarming : Lucht warmtepomp
- Zonnepanelen : Ja, 14 stuks
- Wamtepomp bouwjaar: 2024

Energielabel

Deze woning heeft energielabel A+++





*Instapklare
nieuwbouwwoning;
Perfect geïsoleerd:
Energie label A++
+!*





Heeft u vragen?

Bel ons: 0548 - 544 333

Mail ons: makelaardij@otten-flim.nl



Maarten Otten Sr.

Directeur, Register-Makelaar en
Register-Taxateur



Maurits ter Harmsel

Register-Makelaar



Gerrit Luytjes

Makelaar



Maarten Otten Jr.

Makelaar



Maurice Mulder

Makelaar





Er is sprake van een open keukensituatie.



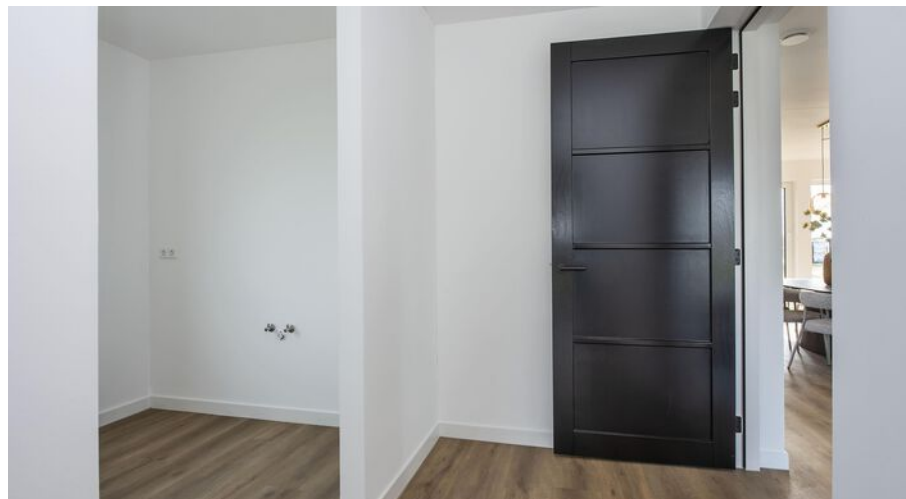





We zien een slaapkamer op de begane grond, wat uitzicht heeft op de eigen tuin.

BEGANE GROND PLATTEGROND



1e VERDIEPING PLATTEGROND



ZOLDER PLATTEGROND

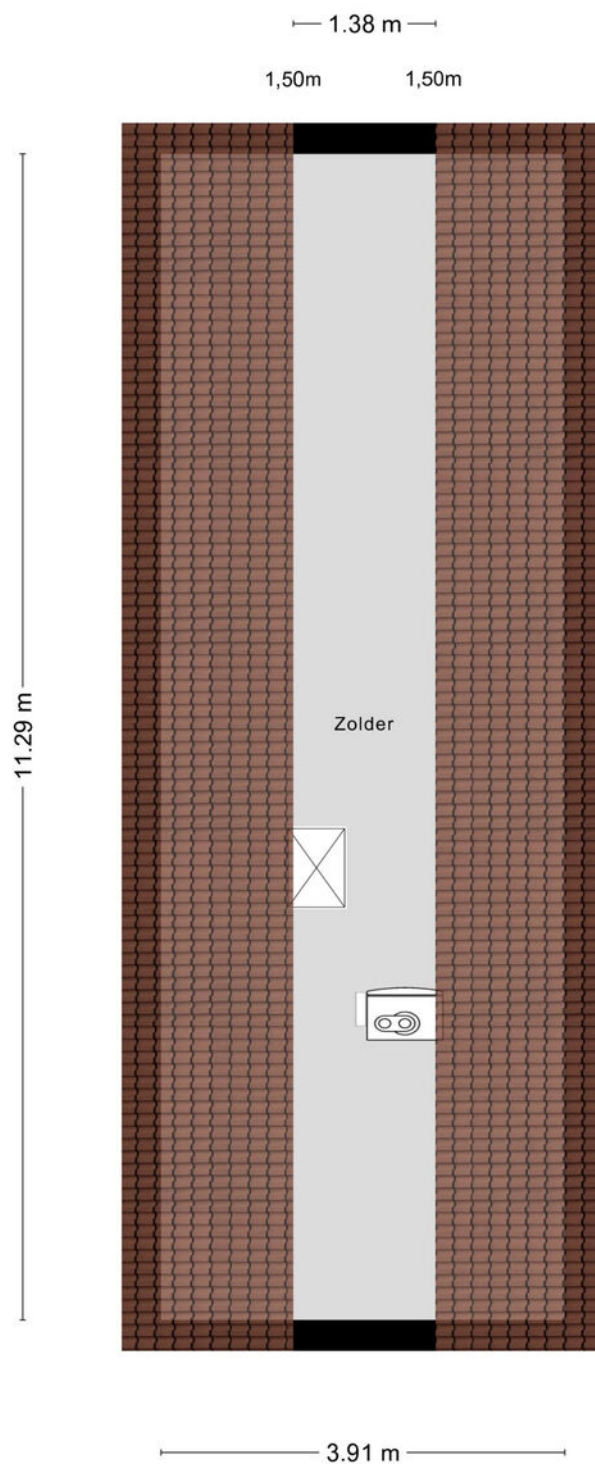

Aantekeningen:



A series of horizontal lines for writing, consisting of 20 evenly spaced lines.



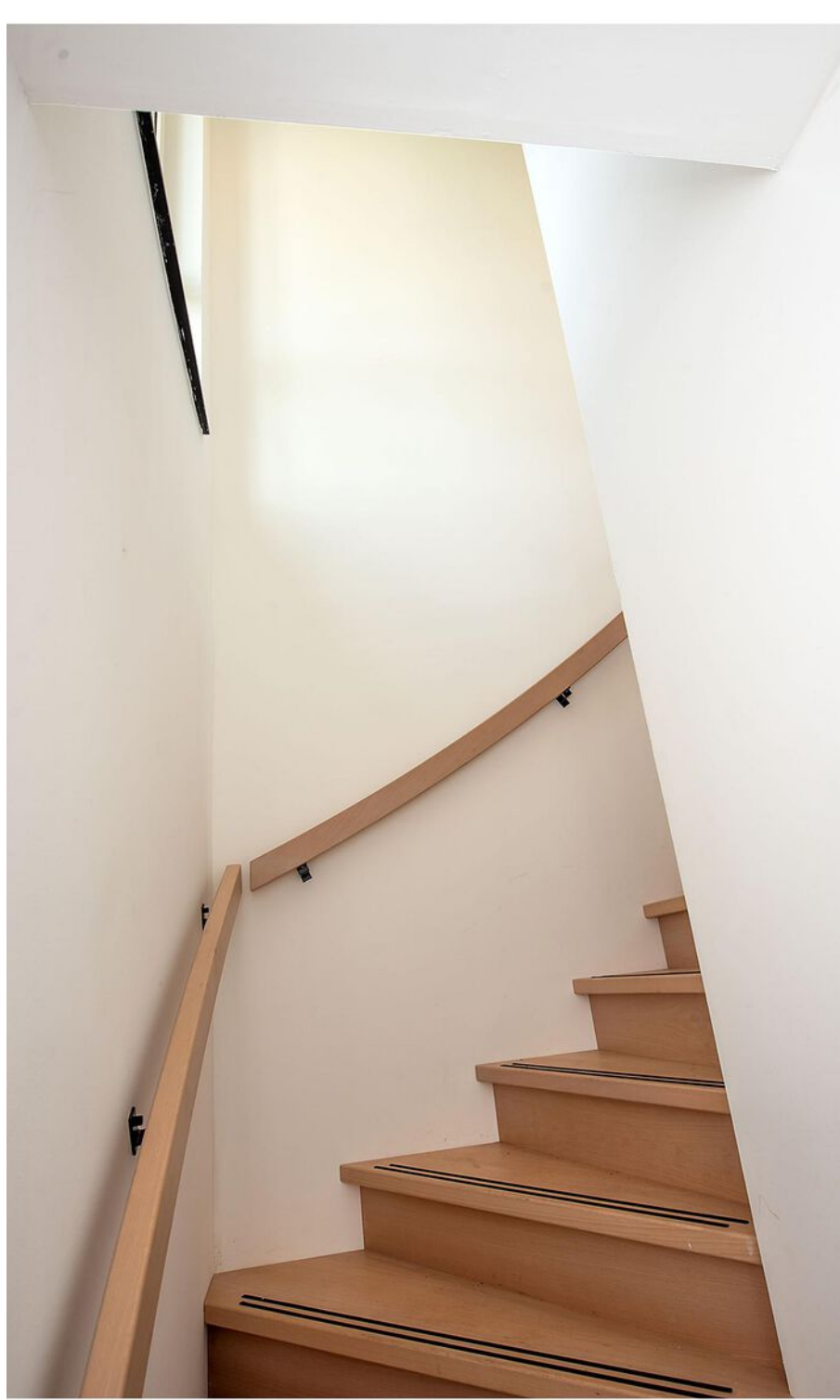





*Badkamer met
inloopdouche, dubbele
wastafel en
wandcloset.*

OVER DE BUURT

Buurtinformatie - Wierden / Verspreide huizen Zuna

LEEFTIJD



0 - 14: 11%

15 - 24: 16%

25 - 44: 18%

45 - 64: 35%

65+: 19%

HUISHOUDENS



Eenpersoons: 24%

Zonder kinderen: 24%

Met kinderen: 52%

KOOP / HUUR



Koop: 89%

Huur: 11%

Een prachtige locatie, een moderne nieuwbouwwoning in Rijssen

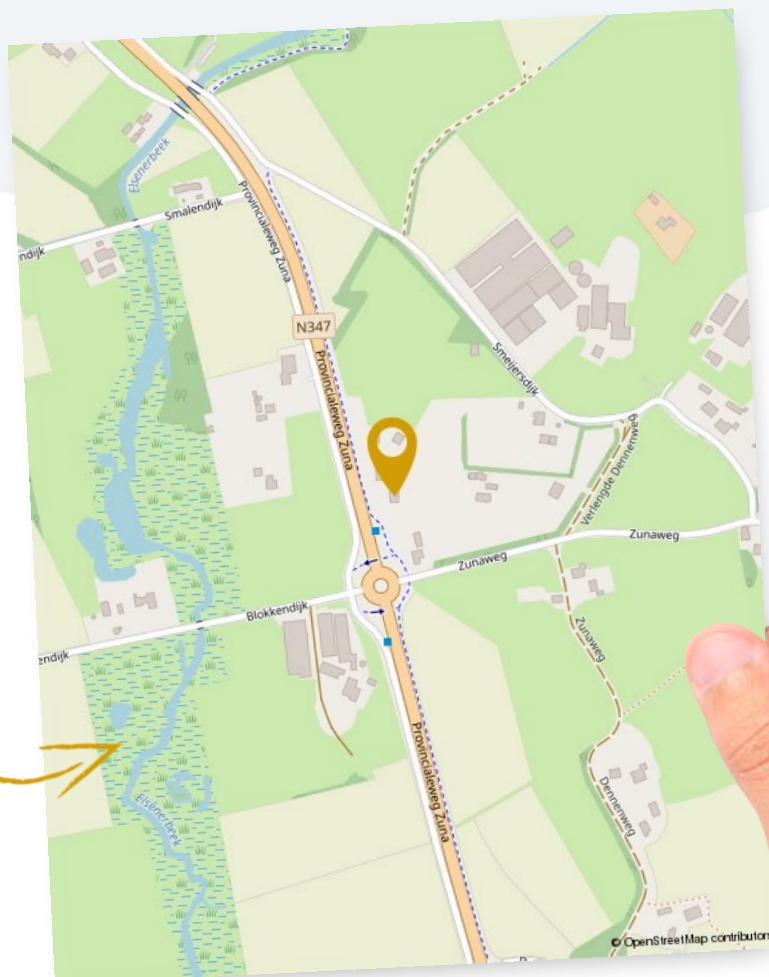

KADASTRALE KAART

Kadastrale kaart

Uw referentie: prov weg zuna 4

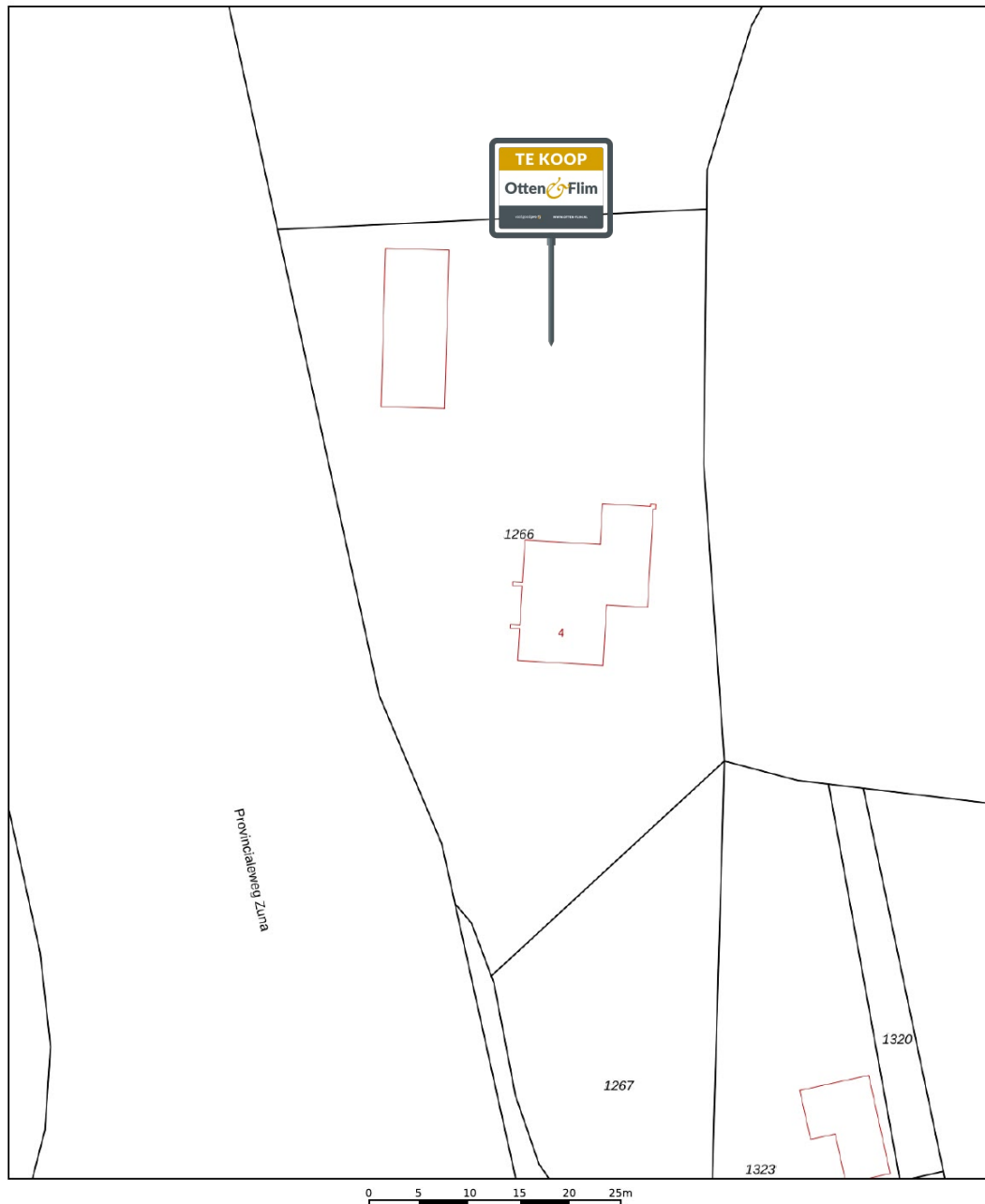

12345	Deze kaart is noordgericht	Schaal 1: 500	
25	Perceelnummer	Kadastrale gemeente Wierden	
—	Huisnummer	Sectie X	
—	Vastgestelde kadastrale grens	Perceel 1266	
—	Voorlopige kadastrale grens		
—	Administratieve kadastrale grens		
—	Bebouwing		
Voor een eensluitend uittreksel, geleverd op 4 november 2025 De bewaarder van het kadaster en de openbare registers		Aan dit uittreksel kunnen geen betrouwbare maten worden ontleend. De Dienst voor het kadaster en de openbare registers behoudt zich de intellectuele eigendomsrechten voor, waaronder het auteursrecht en het databankenrecht.	



WIJ GAAN VOOR EEN **TOP** **RESULTAAT**

“Alles verliep zoals van tevoren besproken was
Correct en deskundige verkoper, en netjes
gekleed. We werden geregeld op de hoogte
gehouden hoe het er voorstond met de
biedingen van het huis.”

Fundareview geplaatst op: 13 februari 2026

“Het contact was prettig en laagdrempelig.
De afspraken werden goed nagekomen. Het
proces is soepel en snel verlopen. Ze hebben
goede kennis van de woningmarkt.
Ik zou iedereen de makelaars van Otten &
Flim aanraden.”

Fundareview geplaatst op: 15 januari 2026

Gemiddelde
beoordeling:

9.6

WOW!

GEWELDIGE WONING!

De beste **hypotheek**

0548 - 544 333 | hypotheken@otten-flim.nl

Een uitgebreide **bezichtiging**

0548 - 544 333 | makelaardij@otten-flim.nl



Neem contact op!

Otten & Flim



HYPOTHEKEN

- ✓ Groot aanbod in geldverstrekkers
- ✓ Geen onverwachte, bijkomende kosten
- ✓ Onze adviseurs kijken verder dan uw hypotheek

VERZEKEREN

- ✓ Snelle schadeafwikkeling
- ✓ Altijd uitleg in begrijpelijke taal
- ✓ Uitstekend bereikbaar voor hulp bij schade



We zijn *onafhankelijk* en werken samen met *fijne partijen*



LIJST VAN ZAKEN

Blijft achter

Gaat mee

Ter overname

Woning - Interieur

Designradiator(en)

X

Verlichting, te weten

- inbouwspots/dimmers

X

- opbouwspots/armaturen/lampen/
dimmers

X

- losse (hang)lampen

X

Raamdecoratie/zonwering binnen, te weten

- gordijnrails

X

- gordijnen

X

Vloerdecoratie, te weten

- vloerbedekking

X

Woning - Sanitair/sauna

Toilet met de volgende toebehoren

- toilet

X

- fontein

X

Badkamer met de volgende toebehoren

- douche (cabine/scherm)

X

- wastafel

X

- wastafelmeubel

X

- toilet

X

Woning - Exterieur/installaties/ veiligheid/energiebesparing

(Voordeur)bel

X

LIJST VAN ZAKEN

	Blijft achter	Gaat mee	Ter overname
(Veiligheids)sloten en overige inbraakpreventie	X		
Rookmelders	X		
(Klok)thermostaat	X		
Telefoonaansluiting/internetaansluiting	X		
Zonnepanelen	X		
Warmwatervoorziening, te weten			
- CV-installatie	X		
Tuin - Inrichting			
Tuinaanleg/bestrating	X		
Beplanting	X		
Tuin - Bebouwing			
Tuinhuis/buitenberging	X		

VRAGENLIJST

Bijzonderheden 1 A.

Zijn er nadat u het perceel in eigendom hebt gekregen nog andere, eventuele aanvullende notariële of onderhandse akten opgesteld met betrekking tot het perceel?

Zo ja, welke?

Bijzonderheden 1 B.

Zijn er mondelinge of schriftelijke afspraken gemaakt over aangrenzende percelen?
(Denk hierbij aan regelingen voor het gebruik van een poort, schuur, garage, tuin, overeenkomsten met meerdere burens, toezeggingen, erfafscheidingen.)

Zo ja, welke zijn dat?

Bijzonderheden 1 C.

Wijken de huidige terreinafscheidingen af van de kadastrale eigendomsgrenzen? Nee
(Denk hierbij ook aan strookjes grond van de gemeente die u in gebruik heeft, of grond van u die gebruikt wordt door de burens.)

Zo ja, waaruit bestaat die afwijking?

Bijzonderheden 1 D.

Is een gedeelte van de woning, schuur, garage of schutting gebouwd op grond van de burens of andersom? Nee

Zo ja, graag nader toelichten:

Bijzonderheden 1 E.

Heeft u grond van derden in gebruik? Nee

Zo ja, welke grond?

Bijzonderheden 1 F.

VRAGENLIJST

Rusten er 'bijzondere lasten en beperkingen' op de woning en/of het perceel? (Bijzondere lasten en beperkingen kunnen privaatrechtelijke beperkingen zijn zoals (lijdende) erfdienstbaarheden (bijvoorbeeld een recht van overpad), kwalitatieve verplichtingen, kettingbedingen, vruchtgebruik, voorkeursrecht (bijvoorbeeld een eerste recht van koop), opstalrecht, erfpacht, huurkoop. Het kan ook gaan om publiekrechtelijke beperkingen zoals een aanschrijving van de gemeente in het kader van een illegale verbouwing)

Nee

Zo ja, welke?

Bijzonderheden 1 G.

Is de Wet voorkeursrecht gemeenten van toepassing?

Nee

Bijzonderheden 1 H.

Is er een anti-speculatiebeding en/of zelfbewoningsplicht van toepassing op de woning?

Nee

Zo ja, hoe lang nog?

Bijzonderheden 1 I.

Is er sprake van een beschermd stads- of dorpsgezicht of loopt er een procedure tot aanwijzing daartoe?

Nee

Is er sprake van een gemeentelijk-, provinciaal-of rijksmonument of loopt er een procedure tot aanwijzing daartoe?

Nee

Is er volgens het bestemmingsplan sprake van een beeldbepalend of karakteristiek object?

Nee

Bijzonderheden 1 J.

Is er sprake (geweest) van ruilverkaveling?

Nee

Zo ja, moet u hiervoor ruilverkavelingsrente betalen?

Zo ja, hoeveel en voor hoe lang? Bedrag:

Duur:

VRAGENLIJST

Bijzonderheden 1 K.

Is er sprake van onteigening?

Nee

Bijzonderheden 1 L.

Is de woning of de grond geheel of gedeeltelijk verhuurd of bij anderen in gebruik?

Nee

Zo ja: Is er een huurcontract/ gebruiksovereenkomst?

Indien er geen contract of overeenkomst is, beschrijf hieronder wat (mondeling) met de huurder/ gebruiker is afgesproken:

Welk gedeelte is verhuurd/ in gebruik gegeven?

Welke delen vallen onder gezamenlijk gebruik?

Welke zaken zijn van de huurder en mag hij verwijderen bij ontruiming?
(Bijvoorbeeld geiser, keuken, lampen.)

Heeft de huurder een waarborgsom gestort?

Zo ja, hoeveel?

Heeft u nog andere afspraken met de huurders gemaakt?

Zo ja, welke?

Bijzonderheden 1 M.

Is er over de woning een geschil/procedures gaande, al dan niet bij de rechter, huurcommissie of een andere instantie?
(bijvoorbeeld onteigening/kwesties met burens, zoals erfdienstbaarheden, recht van overpad, erfafscheidingen e.d.)

Nee

Zo ja, welke is/zijn dat?

Bijzonderheden 1 N.

Is er bezwaar gemaakt tegen de waardebeschikking WOZ?

Nee

Zo ja, toelichting:

Bijzonderheden 1 O.

VRAGENLIJST

Zijn er door de overheid of nutsbedrijven verbeteringen of herstellingen voorgeschreven of aangekondigd die nog niet naar behoren zijn uitgevoerd?

Nee

Zo ja, welke?

Bijzonderheden 1 P.

Zijn er in het verleden subsidies of premies verstrekt die bij verkoop van de woning voor een deel kunnen worden teruggevorderd?

Nee

Zo ja, welke?

Bijzonderheden 1 Q.

Is de woning onbewoonbaar verklaard of in het verleden ooit onbewoonbaar verklaard geweest?

Nee

Zo ja, waarom?

Bijzonderheden 1 R.

Is er bij verkoop sprake van een omzetbelastingheffing? (Bijvoorbeeld omdat het een voormalig bedrijfsonroerendgoed is, of een woning met praktijkgedeelte, of omdat u pas ingrijpend verbouwd hebt.)

Ja

Zo ja, waarom?

nieuwbouw

Bijzonderheden 1 S.

Hoe gebruikt u de woning nu? (Bijvoorbeeld woning, praktijk, winkel, opslag)

Is dat gebruik volgens de gemeente toegestaan?

Ja

Zo nee, heeft de gemeente dit strijdige gebruik wel eens bij u aangekaart?

Hoe heeft de gemeente dit strijdige gebruik bij u aangekaart?

Gevels 2 A.

VRAGENLIJST

Is er sprake (geweest) van vochtdoorslag of aanhoudend vochtige plekken op de gevels? Nee

Zo ja, waar?

Gevels 2 B.

Zijn er (gerepareerde) scheuren/beschadigingen in/aan de gevels aanwezig? Nee

Zo ja, waar?

Gevels 2 C.

Zijn de gevels tijdens de bouw geïsoleerd? Ja

Zo nee, zijn de gevels daarna (deels) geïsoleerd?

Zo ja, wanneer heeft de isolatie van de gevels plaatsgevonden en met welk isolatiemateriaal?

Heeft u een certificaat of bewijs van het na-isoleren?

Is er sprake van volledige isolatie? Ja

Zo nee, welke delen van de gevels zijn er niet geïsoleerd?

Gevels 2 D.

Zijn de gevels ooit gereinigd? Nee

Zo ja, volgens welke methode en wanneer?

Dak(en) 3 A.

Hoe oud zijn de daken ongeveer? Platte daken:

Overige daken:

Dak(en) 3 B.

Heeft u last van daklekkages (gehad)? Nee

Zo ja, waar?

VRAGENLIJST

Dak(en) 3 C.

Zijn er in het verleden gebreken geconstateerd aan de dakconstructie zoals scheve, doorbuigende, krakende, beschadigde en/of aangetaste dakdelen? Nee

Zo ja, waar?

Dak(en) 3 D.

Heeft u het dak al eens (gedeeltelijk) laten vernieuwen c.q. laten repareren? Nee

Zo ja, welk (gedeelte van het) dak en waarom?

Dak(en) 3 E.

Is het dak tijdens de bouw geïsoleerd? Platte daken: Ja

Overige daken: Ja

Zo nee, is het dak daarna geïsoleerd? Platte daken:

Overige daken:

Zo ja, wanneer heeft de isolatie plaatsgevonden en met welk isolatiemateriaal?

Heeft u een certificaat of bewijs van het na-isoleren?

Is er sprake van volledige isolatie? Platte daken: Ja

Overige daken: Ja

Zo nee, welke delen zijn er niet geïsoleerd?

Dak(en) 3 F.

Zijn de regenwaterafvoeren lek of verstopt? Nee

Zo ja, toelichting:

Dak(en) 3 G.

Zijn de dakgoten lek of verstopt? Nee

Zo ja, toelichting:

VRAGENLIJST

Kozijnen, ramen en deuren 4 A.

Van welk materiaal zijn de buitenkozijnen gemaakt? kunststof
(bijvoorbeeld hout, kunststof of aluminium of een andersoortig
materiaal)

Kozijnen, ramen en deuren 4 B.

Wanneer zijn de buitenkozijnen, ramen en deuren voor het laatst
geschilderd?

Is dit gebeurd door een erkend schildersbedrijf?

Zo ja, door wie?

Kozijnen, ramen en deuren 4 C.

Functioneren alle scharnieren en sloten? Ja

Zo nee, toelichting:

Kozijnen, ramen en deuren 4 D.

Zijn voor alle afsluitbare deuren, ramen etc. sleutels aanwezig? Ja

Zo nee, voor welke deuren, ramen etc. niet?

Kozijnen, ramen en deuren 4 E.

Is er sprake van isolerende beglazing? Ja

Zo ja, welk type glas? triple beglazing, u=0,7
(bijvoorbeeld HR, HR+, HR++ of HR+++; zie de glassponning
waarin doorgaans staat vermeld welke type glas er is geplaatst)

Is er sprake van isolerende beglazing in de gehele woning? Ja

Zo nee, welke ramen zijn niet geïsoleerd?

Kozijnen, ramen en deuren 4 F.

Is er bij de isolerende beglazing sprake van condensvorming
tussen het glas? Nee
(Denk aan lekkende ruiten.)

Zo ja, waar?

VRAGENLIJST

Vloeren, plafonds en wanden 5 A.

Is er sprake (geweest) van vochtdoorslag of optrekkend vocht op de vloeren, plafonds en/of wanden? Nee

Zo ja, waar?

Vloeren, plafonds en wanden 5 B.

Is er sprake (geweest) van schimmelvorming op de vloeren, plafonds en/of wanden? Nee

Zo ja, waar?

Vloeren, plafonds en wanden 5 C.

Zijn er (gerepareerde) of (verborgen) scheuren en/of beschadigingen in/aan vloeren, plafonds en/of wanden aanwezig? Nee

Zo ja, waar?

Vloeren, plafonds en wanden 5 D.

Hebben zich in het verleden problemen voorgedaan met de afwerkingen? (Bijvoorbeeld loszittend tegelwerk, loslatend behang of spuitwerk, holklinkend of loszittend stucwerk, etc.) Nee

Zo ja, waar?

Vloeren, plafonds en wanden 5 E.

Is er sprake (geweest) van gebreken aan de vloerconstructie, zoals scheve, doorbuigende, krakende, beschadigde en/of aangetaste vloerdelen? Nee

Zo ja, waar?

Vloeren, plafonds en wanden 5 F.

Is er sprake van vloerisolatie? Ja

VRAGENLIJST

Zo ja, wanneer heeft de isolatie van de vloer plaatsgevonden en met welk isolatiemateriaal?

Heeft u een certificaat of bewijs van het na-isoleren?

Is er sprake van volledige isolatie?

Ja

Zo nee, welke delen zijn er niet geïsoleerd?

Fundering, kruipruimte en kelder 6 A.

Is er sprake (geweest) van gebreken aan de fundering?

Nee

Zo ja, waar?

Fundering, kruipruimte en kelder 6 B.

Is de kruipruimte toegankelijk?

Ja

Is de kruipruimte droog?

Ja

Zo nee of meestal, toelichting:

Fundering, kruipruimte en kelder 6 C.

Is er sprake van vochtdoorslag door de kelderwand?

Nee

Zo ja of soms, toelichting:

Fundering, kruipruimte en kelder 6 D.

Is de grondwaterstand in de afgelopen jaren waarneembaar gewijzigd of is er sprake van wateroverlast geweest?

Nee

Zo ja, heeft dit tot problemen geleid in de vorm van water in de kruipruimte c.q. kelder?

Zo nee, tot wat voor andere problemen heeft dit geleid?

Installaties 7 A.

Wat voor warmte-installatie(s) is/zijn er aanwezig in de woning? (bijvoorbeeld cv-installatie, WTW-systeem, WKO-systeem, (hybride) warmtepomp, airconditioning, zonneboiler, elektrische boiler, pelletkachel dan wel een andere installatie)

lucht warmtepomp

VRAGENLIJST

Is/zijn de installatie(s) eigendom? Ja

Zo nee, toelichting:
(bijvoorbeeld de installatie(s) is/ zijn gehuurd of geleased. Tevens
huur-/leaseprijs vermelden)

Merk van de installatie(s):

Type(nummer) van de installatie(s):

Installatiedatum van de installatie(s):

Op welke datum is/zijn deze installatie(s) voor het laatst
onderhouden?

Is het onderhoud uitgevoerd door een erkend bedrijf? Ja

Zo ja, door wie?

Installaties 7 B.

Zijn er de afgelopen tijd zaken opgevallen ten aanzien van de
installatie(s)? Nee
(bijvoorbeeld de cv-installatie moet meer dan 1 keer per jaar
bijgevoerd worden of de installatie functioneert niet goed)

Zo ja, wat is u opgevallen?

Installaties 7 C.

Zijn er radiatoren die niet warm worden? Nee

Zo ja, welke?

Installaties 7 D.

Zijn er radiatoren of (water)leidingen die lekken? Nee

Zo ja, waar en welke?

Installaties 7 E.

Zijn er radiatoren of (water)leidingen die ooit zijn bevroren? Nee

Zo ja, waar?

VRAGENLIJST

Installaties 7 F.

Heeft u vloerverwarming in de woning? Ja

Zo ja, betreft dit elektrische vloerverwarming, vloerverwarming met warm water of anders? Elektrisch:

warm water: Ja

overig, namelijk

Waar bevindt zich de elektrische vloerverwarming?

Waar bevindt zich de vloerverwarming met warm water?

Waar bevindt zich de overige vloerverwarming?

Installaties 7 G.

Zijn er vertrekken die niet (goed) warm worden? Nee

Zo ja, welke?

Installaties 7 H.

Heeft de woning zonnepanelen die uw eigendom zijn? Ja

Heeft de woning zonnepanelen die worden gehuurd of geleased? Nee

Kan het huurcontract/ leasecontract worden overgenomen door koper? Zo ja, dan overnamecontract opvragen.

Hoeveel zonnepanelen zijn er aanwezig? Aantal:

Zo ja, blijven de zonnepanelen achter? Ja

Wat is de capaciteit van één zonnepaneel?
(De capaciteit van zonnepanelen wordt uitgedrukt in Wattpiek (Wp). Bijvoorbeeld één zonnepaneel levert 390 Wp.

Functioneren alle zonnepanelen? Ja

Wat is het merk/ type van de zonnepanelen?

Maakt u gebruik van een app om de opbrengst van de zonnepanelen te bekijken? Nee

Zo ja, welke?

In welk jaar zijn de zonnepanelen geplaatst en door wie? Jaar:

Installateur:

VRAGENLIJST

Is de btw over het aankoopbedrag teruggevraagd van de belastingdienst? Ja

Hoeveel stroom heeft u het afgelopen jaar opgewekt? Jaar:

Aantal kWh:

Hoe lang zit er nog fabrieksgarantie op de zonnepanelen?

Zijn de zonnepanelen aangeschaft met subsidie? Nee

Zo ja, moet de subsidie worden terugbetaald?

Zo ja, welk bedrag moet worden terugbetaald?

Installaties 7 I.

In welk jaar zijn voor het laatst de aanwezige schoorsteenkanalen/rookgasafvoeren geveegd/gereinigd?

Installaties 7 J.

Wanneer heeft u de aanwezige schoorsteenkanalen voor het laatst gebruikt?

Is de trek van aanwezige schoorsteenkanalen goed?

Installaties 7 K.

Zijn er onderdelen van de elektrische installatie vernieuwd? Nee
(onder de elektrische installatie wordt verstaan alle elektra leidingen/ schakelaars stopcontacten, meterkast e.d.)

Zo ja, wanneer en welke onderdelen?

Zijn er gebreken aan de elektrische installatie? Nee

Zo ja, welke?

Installaties 7 L.

Is er een laadpaal aanwezig voor een elektrische auto? Nee

Zo ja, waar bevindt deze zich?

Blijft deze achter?

VRAGENLIJST

Installaties 7 M.

Is er mechanische ventilatie of een soortgelijk systeem aanwezig? Ja

Zo ja, functioneert dit systeem naar behoren? Ja

Zo nee, toelichting:

Wanneer is dit systeem voor het laatst onderhouden?

Hoe oud is dit systeem ongeveer?

Installaties 7 N.

Is er een domoticasysteem of een soortgelijk systeem aanwezig? Nee
(Een domoticasysteem bedient de verwarming, verlichting, verwarming, audio, ventilatie e.d. automatisch)

Zo ja, functioneert dit systeem naar behoren?

Zo nee, toelichting:

Hoe oud is dit systeem ongeveer?

Installaties 7 O.

Zijn er rookmelders op iedere verdieping aanwezig? Ja

Zo ja, hoe oud zijn de rookmelders ongeveer?

Sanitair, riolering en keuken 8 A.

Zijn er beschadigingen aan wastafels, douche, bad, toiletten, gootstenen en kranen? Nee

Zo ja, welke?

Sanitair, riolering en keuken 8 B.

Hoe oud is de badkamer ongeveer?

Sanitair, riolering en keuken 8 C.

Lopen de afvoeren van wastafels, douche, bad, toiletten, gootstenen en kranen goed door? Ja

Zo nee, welke niet?

VRAGENLIJST

Sanitair, riolering en keuken 8 D.

Is de woning aangesloten op het gemeentelijke riool? Ja

Sanitair, riolering en keuken 8 E.

Zijn er gebreken (geweest) aan de riolering, zoals breuken, stankoverlast, lekkages, etc.? Nee

Zo ja, welke?

Sanitair, riolering en keuken 8 F.

Is er een andere voorziening, zoals een septictank, beerput of dergelijk aanwezig? Nee

Zo ja, wat is er aanwezig en hoe dient dit te worden onderhouden?

Sanitair, riolering en keuken 8 G.

Van welk jaar dateert de keukenopstelling ongeveer?

Sanitair, riolering en keuken 8 H.

Van welk jaar dateert de inbouwapparatuur ongeveer?

Functioneert alle inbouwapparatuur?

Zo nee, welk inbouwapparaat functioneert niet?

Sanitair, riolering en keuken 8 I.

Heeft u een kokend water kraan? (bijvoorbeeld een Quooker kraan of een soortgelijke kraan)

Zo ja, functioneert deze kraan naar behoren en hoe oud is deze kraan ongeveer?

Diversen 9 A.

Wat is het bouwjaar van de woning?

VRAGENLIJST

Diversen 9 B.

Zijn er asbesthoudende materialen in/op de woning/
bijgebouw(en) aanwezig? (bijvoorbeeld asbest zeil, een
asbestplaat die onder en/of achter de CV ketel is geplaatst,
asbesthoudend isolatiemateriaal om de verwarmingsbuis,
asbesthoudend koord bij oude cv-ketels/gaskachels,
asbestgolfplaten e.d.)

Nee

Zo ja, welke en waar?

Diversen 9 C.

Blijft er in de woning zeil achter, al dan niet vastgelijmd, dat is
aangeschaft tussen 1955 en 1982?

Nee

Diversen 9 D.

Is er sprake van loden leidingen in de woning?

Nee

Zo ja, waar?

Diversen 9 E.

Is er een Japanse duizendknoop aanwezig in de tuin? (Een
Japanse duizendknoop is een exotische plant, welke moeilijk te
verwijderen is. De sterke wortelstokken en stengels van de
Japanse duizendknoop zijn in staat om schade te veroorzaken
aan gebouwen, leidingen en wegen)

Nee

Diversen 9 F.

Is er in puin/asbest afval in de grond/tuin aanwezig?

Nee

Diversen 9 G.

Heeft u elders lekkages gehad? (dus los van het dak/ sanitair/
riolering)

Nee

Diversen 9 H.

VRAGENLIJST

Is de grond verontreinigd? Nee

Zo ja, is er een onderzoeksrapport?

Zo ja, heeft de gemeente/provincie een onderzoeks- of saneringsbevel opgelegd?

Diversen 9 I.

Is er een olietank aanwezig of aanwezig geweest? Nee

Zo ja, is deze gesaneerd/verwijderd?

Als deze is gesaneerd, waar is de olietank op het perceel gesitueerd?

Is er een Kiwa-certificaat aanwezig?

Diversen 9 J.

Is er sprake van overlast door ongedierte in of (rond)om de woning? Nee
(Denk aan muizen, ratten, kakkerlakken, etc.)

Zo ja, waar?

Diversen 9 K.

Is de woning aangetast door houtworm, boktor, ander ongedierte of zwam? Nee

Zo ja, waar?

Zo ja, is deze aantasting al eens behandeld?

Zo ja, wanneer?

Zo ja, door welk bedrijf?

Diversen 9 L.

Is er sprake van chlorideschade (betonrot)? (Betonrot komt vooral voor in kruipruimtes van woningen gebouwd tussen 1965 en 1981 die voorzien zijn van betonnen vloerelementen van het merk Kwaaitaal of Manta. Ook andere beton- elementen - bijvoorbeeld balkons - kunnen aangetast zijn) Nee

VRAGENLIJST

Zo ja, waar?

Diversen 9 M.

Hebben er verbouwingen en/of bijbouwingen plaatsgevonden in en/of om de woning? Nee

Zo ja, welke ver-/bijbouwingen?

Zo ja, in welk jaartal?

Zo ja, door welk bedrijf zijn deze uitgevoerd?

Diversen 9 N.

Zijn er verbouwingen of uitbreidingen uitgevoerd zonder omgevingsvergunning (voorheen bouwvergunning)? Nee

Zo ja, welke?

Diversen 9 O.

Is er sprake van glasvezel internet? Ja

Diversen 9 P.

Bent u in het bezit van een definitief energieprestatiecertificaat/ energielabel? Ja

Zo ja, welke label? A+++

Vaste lasten 10 A.

Hoeveel betaalde u voor de laatste aanslag onroerendezaakbelasting?

Belastingjaar?

Vaste lasten 10 B.

Wat is de WOZ-waarde?

Peiljaar?

VRAGENLIJST

Vaste lasten 10 C.

Hoeveel betaalde u voor de laatste aanslag waterschapslasten?

Belastingjaar?

Vaste lasten 10 D.

Hoeveel betaalde u voor de laatste aanslag gemeentelijke belastingen? (zoals rioolheffing en afvalstoffenheffing e.d.)

Belastingjaar?

Vaste lasten 10 E.

Welke voorschotbedragen betaalt u maandelijks aan de nutsbedrijven? Gas:

Elektra:

Water:

Stadsverwarming:

Anders:

Te weten:

Wat is uw jaarverbruik voor gas/ elektriciteit en water? Gas (m³):

Elektriciteit hoog (kWh):

Elektriciteit laag (kWh):

Elektriciteit totaal (kWh):

Water (m³):

Stadsverwarming (GJ):

Anders:

Met hoeveel bewoners bewoonde u de woning? Aantal:

Vaste lasten 10 F.

Zijn er lease- en/of huurkoopcontracten?
(Bijvoorbeeld keuken, kozijnen, cv-ketel, etc.)

Zo ja, welke?

VRAGENLIJST

Zijn deze contracten overdraagbaar op de koper?
Let op! Veel lease- en huurkoopcontracten zijn niet langer overdraagbaar op een koper. Neem hiervoor contact op met de betreffende leverancier.

Hoe lang lopen de contracten nog en wat is de eventuele afkoopsom? Afkoopsom:

Duur:

Vaste lasten 10 G.

Als er sprake is van erfpacht of opstalrecht hoe hoog is dan de canon per jaar?

Heeft u alle canons betaald?

Is de canon afgekocht?

Zo ja, tot wanneer?

Vaste lasten 10 H.

Heeft u alle gemeentelijke belastingen die u verschuldigd bent al betaald?

Zijn er variabele bedragen voor gemeenschappelijke poorten, inritten of terreinen?

Zo ja, hoe hoog en waarvoor?

Vaste lasten 10 I.

Heeft u, om in de straat te parkeren, een parkeervergunning nodig?

Hoeveel parkeervergunningen kunnen er maximaal worden aangevraagd?

Wat zijn de kosten voor deze parkeervergunning(en) per jaar?

Garanties 11 A.

Zijn er lopende onderhoudscontracten en/of garantieregelingen overdraagbaar aan de koper?
(Zoals dakbedekking, cv-installatie, dubbele beglazing, etc.)

VRAGENLIJST

Zo ja, welke?

Nadere informatie 12 A.

Overige zaken(Overige zaken die de koper naar uw mening moet weten)

VEELGESTELDE VRAGEN

WIJ HELPEN JE GRAAG VERDER

Een huis kopen is geen alledaagse gebeurtenis. Veel begrippen zijn best ingewikkeld. Hier lees je een aantal antwoorden op vragen die veel aan de makelaars van Otten & Flim gesteld worden.

Welke rol speelt de makelaar?

Een verkopend makelaar handelt in het belang van de verkoper en zal daarom opkomen voor de belangen van de opdrachtgever. Natuurlijk zal de makelaar er wel voor zorgen dat de transactie op een aangename en correcte wijze plaatsvindt.

Moet een makelaar kijkers op volgorde inplannen?

Nee, daarvoor geldt geen verplichting. De verkoopprocedure moet wel duidelijk gecommuniceerd worden. Otten & Flim Makelaardij zal er alles aan doen om kijkers op een eerlijke manier in te plannen, uit te nodigen voor een kijkmoment of te noteren op een reservelijst.

Is een makelaar verplicht om transparant te zijn in het aantal kijkers?

Nee. De makelaar hoeft dat soort inhoudelijke informatie niet te delen met kijkers.

Gaan bezichtigingen door tijdens onderhandelingen?

Ja, dat kan. Zolang er geen overeenstemming is bereikt, zijn bezichtigingen nog mogelijk. De makelaar zal overige kijkers na de bezichtiging op de hoogte stellen van de voortgang.

Is de verkoper verplicht om aan mij te verkopen wanneer ik de vraagprijs bied?

Nee, de vraagprijs wordt juridisch gezien als een uitnodiging om in onderhandeling te gaan. Wordt de vraagprijs geboden, dan kan de verkoper besluiten om een tegenvoorstel te doen.

Mag de verkoper/makelaar tijdens een onderhandeling de verkoopstrategie nog wijzigen?

Ja, mits dit duidelijk wordt gecommuniceerd. De vraagprijs mag – zelfs tijdens onderhandelingen – worden verhoogd, of er kan bijvoorbeeld een verkoop bij inschrijving plaatsvinden.

Wat zijn (on)roerende zaken?

Een woonhuis of appartement wordt ook wel de onroerende zaak genoemd. Bij een huis horen ook roerende zaken. Die staan vaak op een lijst die je van de verkoper/makelaar ontvangt. Op de lijst staat aangegeven welke roerende zaken bij de koop zijn inbegrepen, of ter overname worden aangeboden.

Wat zijn kosten koper?

De koper betaalt kosten om eigenaar te worden van het huis. Denk hierbij aan Kadasterkosten, notariskosten en 2% overdrachtsbelasting. De kosten voor een eventuele financiering worden - hoewel de koper deze wel betaalt - niet tot de kosten koper gerekend. En de makelaarskosten zijn voor rekening van de verkoper.

Vrij op naam, wat houdt dat in?

In dat geval neemt de verkoper de leveringskosten en belastingen voor zijn rekening. Nieuwbouw wordt vaak vrij op naam (v.o.n.) aangeboden.

Voor vragen loop je gewoon bij ons binnen

Waarvoor is een voorlopige koopakte?

In een voorlopige koopakte worden de mondelinge afspraken tussen koper en verkoper vastgelegd. Er wordt gesproken over 'voorlopige', omdat de koopakte een voorloper is op de notariële leveringsakte. De koopakte wordt doorgaans binnen een paar dagen nadat het mondelinge akkoord is bereikt, ondertekend. De koper heeft een kopie van de akte nodig bij het aanvragen van zijn financiering.

Wat zijn ontbindende voorwaarden?

Een koper of verkoper kan zich beroepen op een ontbindende voorwaarde, om daarmee de koopovereenkomst te ontbinden. Wil je een ontbindende voorwaarde opnemen in de overeenkomst (bijvoorbeeld voor het verkrijgen van je financiering), dan dien je dat bij het uitbrengen van je bod duidelijk kenbaar te maken. In de koopakte staat omschreven tot welke datum de koop ontbonden kan worden.

Behalve een financierings-voorbehoud is een voorbehoud van bouwtechnische keuring bijvoorbeeld ook mogelijk. De verkoper beslist of hij de ontbindende voorwaarde in de overeenkomst accepteert. Een ontbindende voorwaarde verstrijkt stilzwijgend.

Heb ik als koper bedenktijd?

Je hebt als koper 3 dagen wettelijke bedenktijd. Binnen deze termijn kun je zonder reden op te geven en zonder gevolgen afzien van de koop. De bedenktijd start op de dag nadat je een kopie hebt gekregen van de getekende koopakte. Een zaterdag, zondag of algemeen erkende feestdag telt niet mee. De bedenktijd wordt dan verlengd.

Voor wie is de onderzoeksplicht?

Een koper heeft een onderzoeksplicht. Dat houdt in dat je zowel de bouwtechnische als de juridische zaken rondom de woning zelf moet onderzoeken. Bouwtechnische zaken kun je laten onderzoeken door een bouwtechnicus. Juridische zaken hebben veelal betrekking op het bestemmingsplan of afspraken die gemaakt zijn met eigenaren van aangrenzende percelen. Sommige zaken kun je opvragen bij de gemeente. Je kunt de verkoper ook vragen naar bepaalde zaken.

Stel ook gerust vragen tijdens de bezichtiging

Wat houdt de mededelingsplicht in?

Een verkoper moet rekening houden met de belangen van de koper. Feiten die bij de koper niet bekend zijn, moeten dus door de verkoper worden meegedeeld. Te denken valt aan lekkages; ook als er enkel het vermoeden van lekkage bestaat. Eigenschappen die gewoon waarneembaar zijn, hoeven niet expliciet te worden gemeld. Wel dient de verkoper aanvullende informatie te verstrekken als een koper daarom vraagt.

Wat doet de notaris?

Bij de notaris vindt de officiële overdracht (levering) van de woning plaats. De notaris stelt daarom een leveringsakte op. Deze akte is gebaseerd op de eerder opgemaakte, voorlopige koopakte. Indien je de woning financiert met een hypotheek, wordt bij de notaris ook een hypotheekakte getekend. De levering bij de notaris wordt ook wel aangeduid als het 'passeren van de akte van levering'.

Is een bankgarantie of waarborgsom altijd van toepassing?

Ja, vrijwel altijd. Om er zeker van te zijn dat de koper zijn verplichtingen nakomt, verlangt de verkoper een zekerheidsstelling. De koper dient een bankgarantie te stellen of een waarborgsom te storten. Het bedrag is 10% van de overeengekomen koopsom.

Wat gebeurt er als de koper zijn verplichtingen niet na kan komen?

Komt de koper zijn verplichtingen niet na, dan is hij minimaal 10% boete verschuldigd. Uiteraard geldt de boete niet in geval de koper de overeenkomst tijdig ontbindt op grond van een overeengekomen ontbindende voorwaarde.

Wanneer krijgt de koper de sleutel?

De sleuteloverdracht vindt plaats op de afgesproken en in de koopakte opgenomen datum. Koper en verkoper mogen alleen van die datum afwijken indien ze het daarover samen eens zijn.



Schrijf je in op
otten-flim.nl

ZOEKERS MET EEN STREEPJE VOOR

Als eerste weten welke woning te koop is?

Nog geen geschikt huis gevonden? Schrijf je dan in bij Otten & Flim. Ingeschreven zoekers hebben namelijk een streepje voor.

Schrijf je in als woningzoeker, dan bent je als eerste op de hoogte van het nieuwste aanbod. Nog voordat het op Funda staat.



Klanten van *Otten & Flim* lenen gratis deze ruime verhuis - aanhangwagen

JE EIGEN HUIS VERKOPEN?

KIES VOOR OTTEN & FLIM!

Met liefde voor ons vak zijn wij in staat om jouw huis snel en voor een goede prijs te verkopen. Alleen het beste resultaat telt. Klantervaringen vormen de basis van ons succes. Het inschakelen van Otten & Flim is een investering die je dubbel en dwars terugverdient.

- ✓ Indrukwekkende verkoopscores & klanttevredenheid
- ✓ Razendsnel schakelen & voor afspraken alle tijd nemen
- ✓ Makelaars met mensenkennis & liefde voor het vak.
- ✓ 100% vrijblijvende waardebeoordeling



Rijssen
Stationsdwarsweg 9
7461 AR Rijssen

Hengelo
Drienerstraat 1
7551 HJ Hengelo

Tel: 0548 - 544 333
info@otten-flim.nl



Verkooptips? Download onze gratis e-book online op otten-flim.nl

Otten & Flim



**BEZOEK ONS,
WIJ ADVISEREN JE GRAAG**

Contactgegevens

Rijssen

Stationsdwarsweg 9
7461 AR Rijssen

Tel: 0548 - 544 333
gewoon@otten-flim.nl

Hengelo

Drienerstraat 1
7551 HJ Hengelo



WWW.OTTEN-FLIM.NL

