



RJ Makelaardij

Aankoop Verkoop Taxaties



Vraagprijs
€ 539.000,- k.k.

9

KLAAS WOLTJERWEG

ZUIDBROEK

0502115777

info@rjmakelaardij.nl

www.rjmakelaardij.nl

KENMERKEN

SOORT WONING:
eengezinswoning

WOONOPPERVLAKTE:
195 m²

INHOUD:
814 m³

PERCELOPPERVLAKE:
545 m²

AANTAL KAMERS:
5

SLAAPKAMERS:
4

BOUWVORM bestaande bouw
TYPE WONING vrijstaande woning
ENERGIELABEL C
BOUWJAAR 1932
WARM WATER c.v.-ketel

LIGGING aan rustige weg, in woonwijk
TUIN: 375 m²
BERGING vrijstaande stenen garage
VERWARMING c.v.-ketel en gedeeltelijk vloerverwarming
ISOLATIE dakisolatie, muurisolatie, vloerisolatie en HR++ glas

OVER DE WONING

Aan de Klaas Woltjerweg staat deze opvallende vrijstaande woning die meteen in het oog springt. Hoog, karaktervol en nét even anders dan de rest. Het steile puntdak, de hoge schoorsteen en het metselwerk in warme tinten geven het huis een krachtige en eigen uitstraling. De woning heeft duidelijke invloeden van de Amsterdamse School, met mooie baksteendetails, speelse lijnen in de gevel en oog voor ambacht.

Zuidbroek is zo'n plek waar je rustig woont, maar nergens ver vandaan zit. Je vindt hier alle dagelijkse voorzieningen zoals een supermarkt, basisschool en sportverenigingen. Daarnaast ligt Zuidbroek bijzonder centraal in de provincie. Binnen enkele minuten zit je op de A7 en rijd je zo richting Groningen of Winschoten. Ook met de trein zit je hier goed: het station van Zuidbroek zorgt voor een directe verbinding met de stad en omliggende plaatsen.

- Vrijstaande woning met Amsterdamse School-invloeden;
- Woonoppervlak ca. 195 m²;
- Royale woonkamer met en suite deuren;
- Karakteristieke details, waaronder glas-in-loodramen;
- Ruime woonkeuken met plek voor een grote eettafel;
- 4 slaapkamers verdeeld over twee verdiepingen;
- Grote vrijstaande, geïsoleerde garage met bergzolder;
- Centrale ligging met goede bereikbaarheid (A7 en trein).



INDELING

Begane grond: je stapt binnen in de hal waar meteen duidelijk wordt dat dit geen standaard woning is. De centrale hal vormt het hart van het huis en geeft toegang tot het toilet, de keuken en de leefruimtes. In de hal, keuken en het toilet is vloerverwarming aanwezig. De woonkamer is royaal en sfeervol opgezet en wordt op een prachtige manier verdeeld door authentieke en suite deuren. Aansluitend ligt de woonkeuken, dankzij de lichtkoepel is het een fijne lichte ruimte. De keuken is voorzien van diverse inbouwapparatuur en biedt meer dan voldoende ruimte voor een grote eettafel.

Eerste verdieping: zodra je de trap op loopt, valt direct het mooie glas-in-lood op. Op de eerste verdieping vind je twee ruime slaapkamers en een goed uitgeruste badkamer. De overloop is opvallend ruim en biedt volop bergruimte.

Tweede verdieping: de tweede verdieping verrast opnieuw met nog eens twee slaapkamers en een ruime overloop.

Buiten: de tuin is verzorgd aangelegd en beschikt over een vrijstaande overkapping. Rechts van de woning staat de vrijstaande geïsoleerde garage.





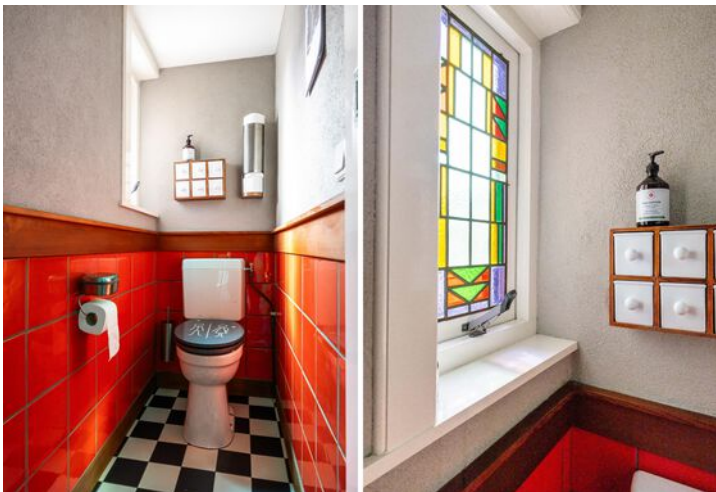
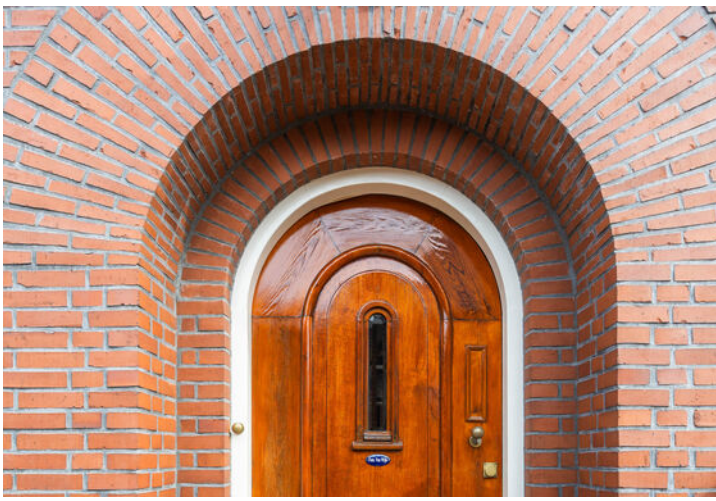

**'Karaktervolle
vrijstaande
woning met
authentieke
details en
vrijstaande
garage'**























PLATTEGROND

Klaas Woltjerweg 9
Zuidbroek
Begane grond

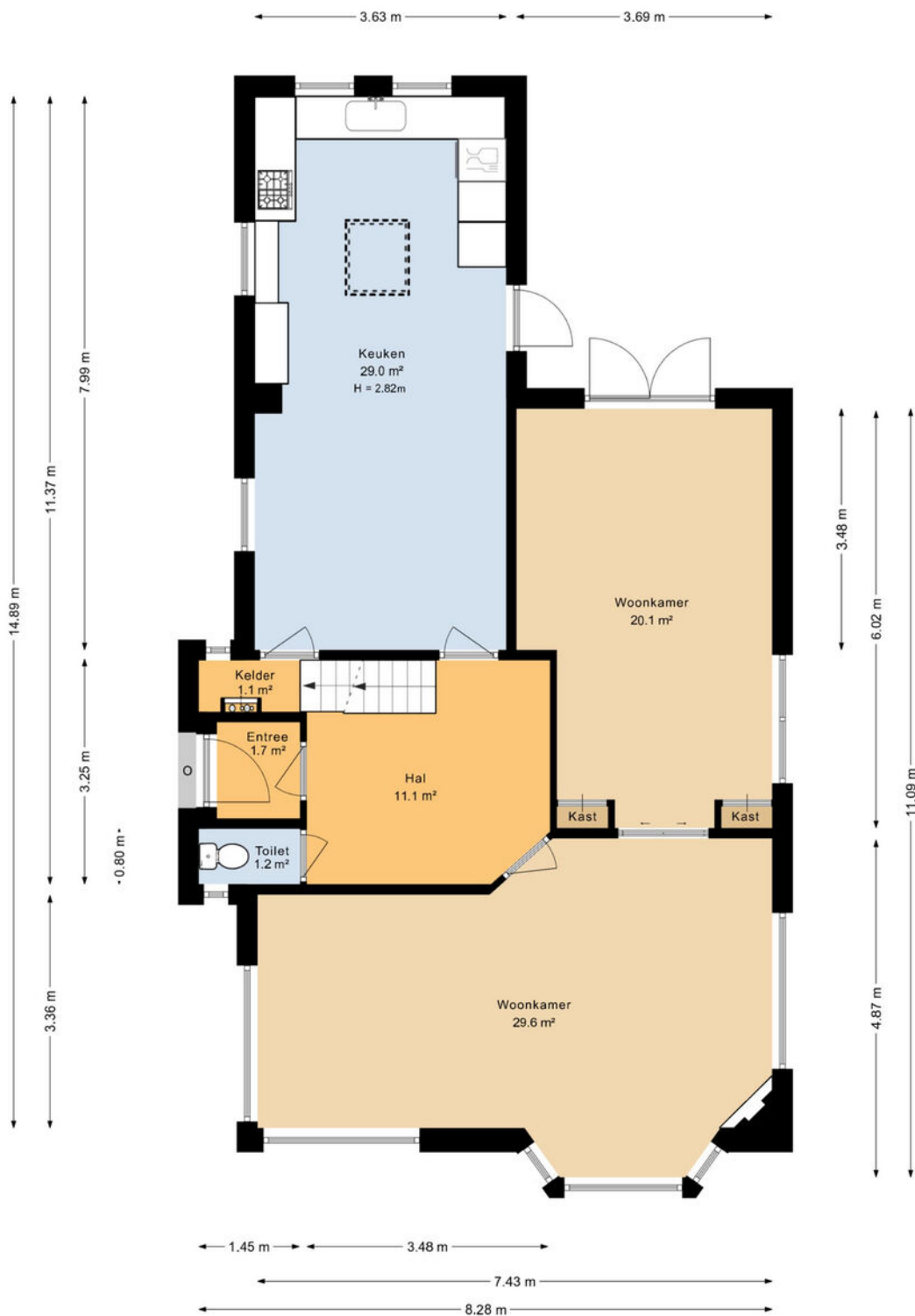

Deze plattegrond is opgesteld door SR Media.
Aan deze plattegrond kunnen geen rechten worden ontleend.

PLATTEGROND

Klaas Woltjerweg 9
Zuidbroek
Eerste verdieping



Deze plattegrond is opgesteld door SR Media.
Aan deze plattegrond kunnen geen rechten worden ontleend.

PLATTEGROND

Klaas Woltjerweg 9
Zuidbroek
Tweede verdieping

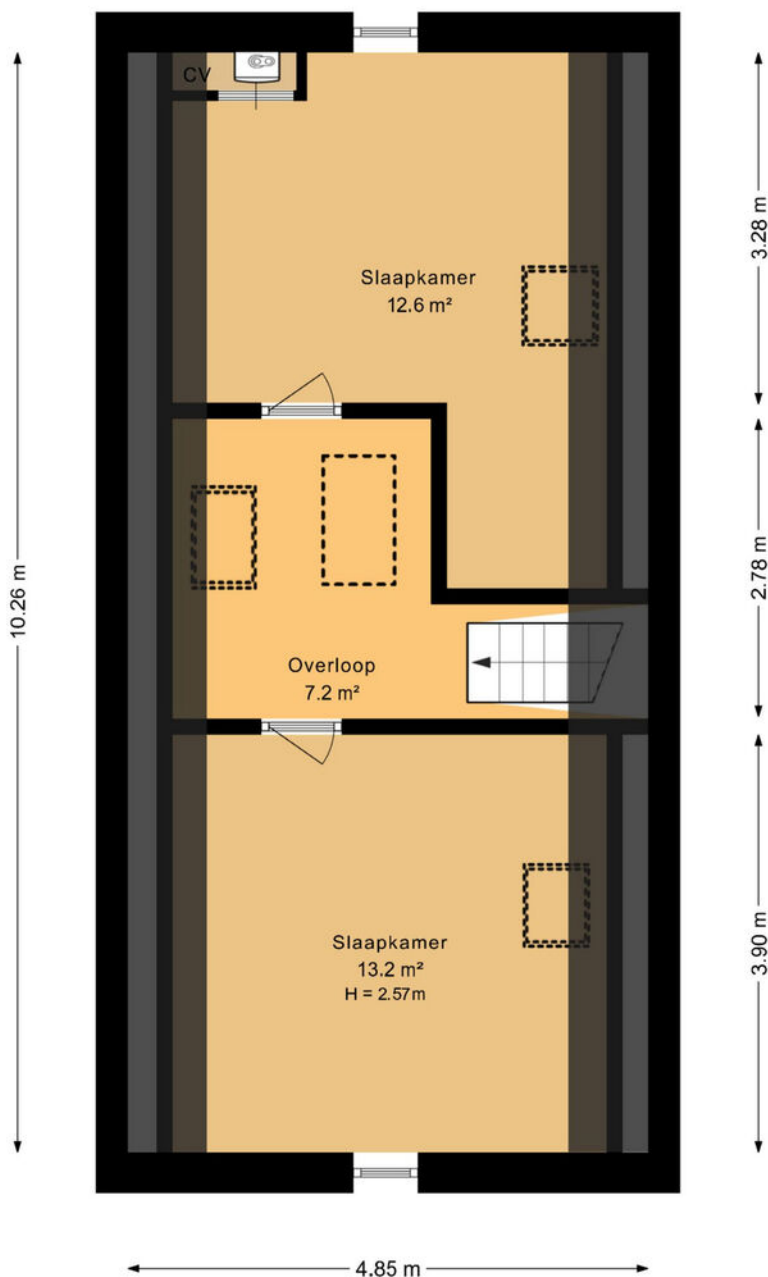
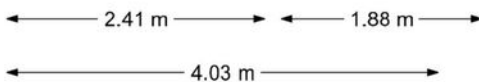

Deze plattegrond is opgesteld door SR Media.
Aan deze plattegrond kunnen geen rechten worden ontleend.

PLATTEGROND

Klaas Woltjerweg 9
Zuidbroek
Vliering

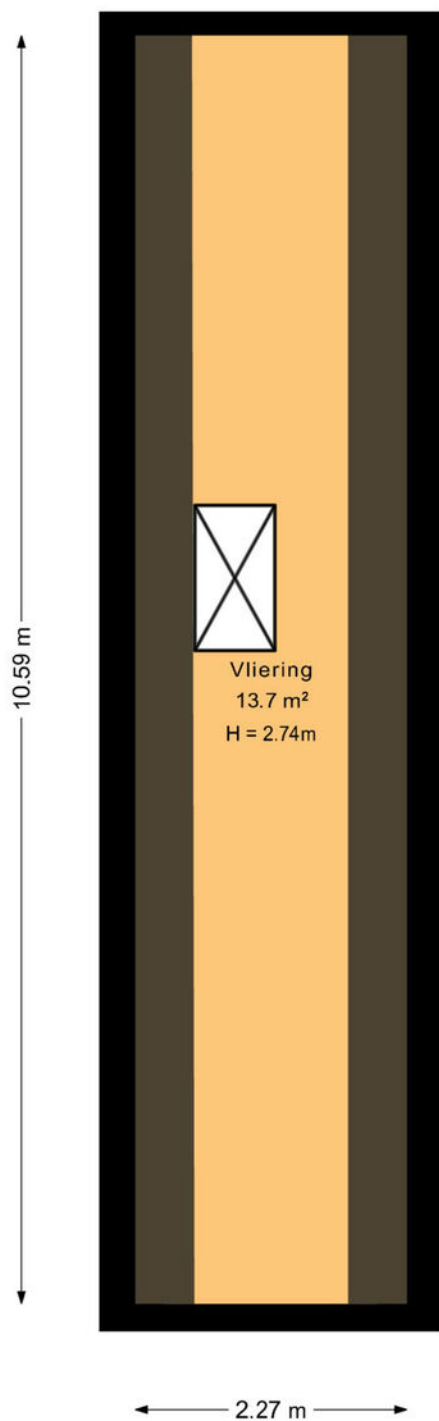

Deze plattegrond is opgesteld door SR Media.
Aan deze plattegrond kunnen geen rechten worden ontleend.

PLATTEGROND



Deze plattegrond is opgesteld door SR Media.
Aan deze plattegrond kunnen geen rechten worden ontleend.

PLATTEGROND

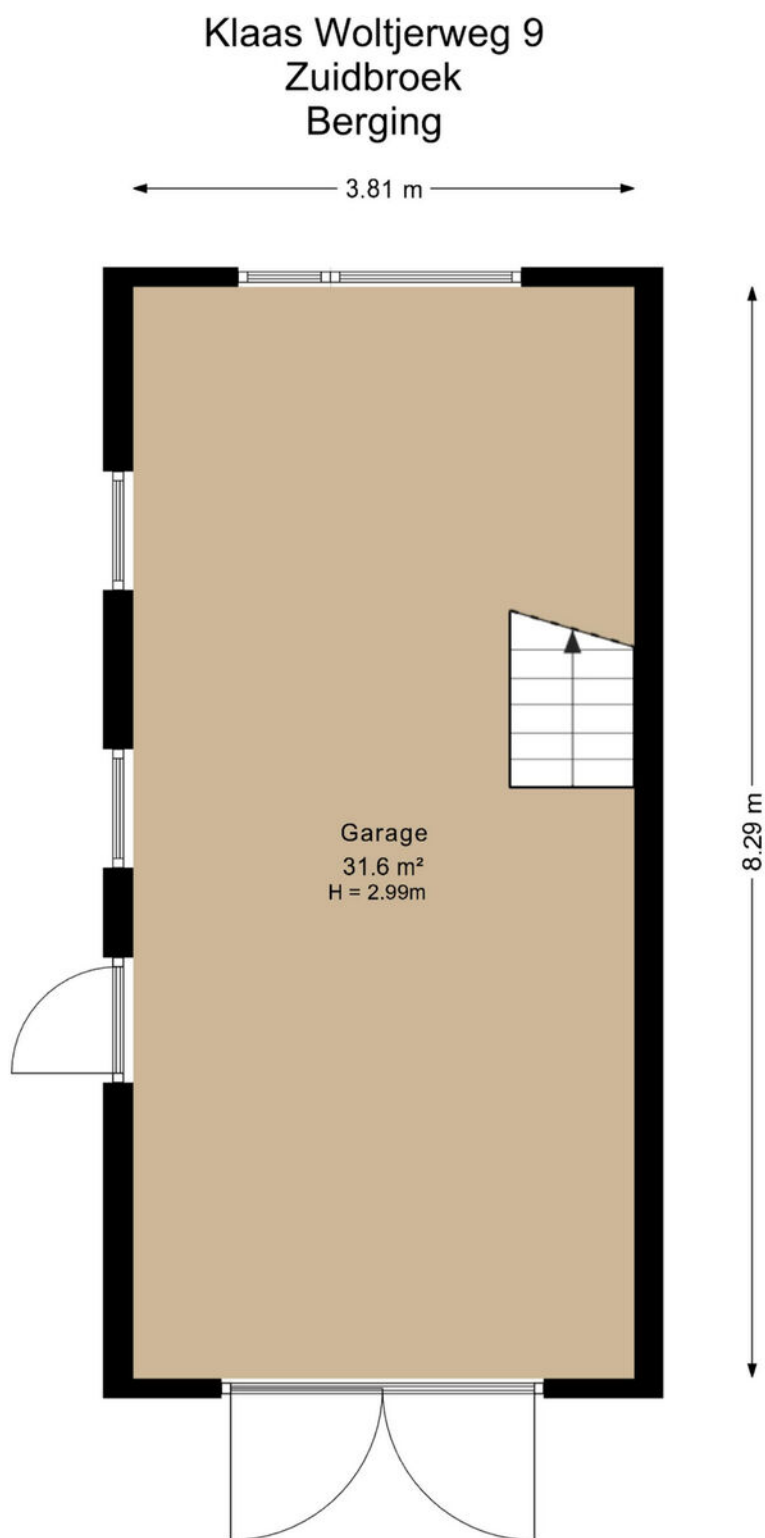

Deze plattegrond is opgesteld door SR Media.
Aan deze plattegrond kunnen geen rechten worden ontleend.

PLATTEGROND

Klaas Woltjerweg 9
Zuidbroek
Berging Zolder

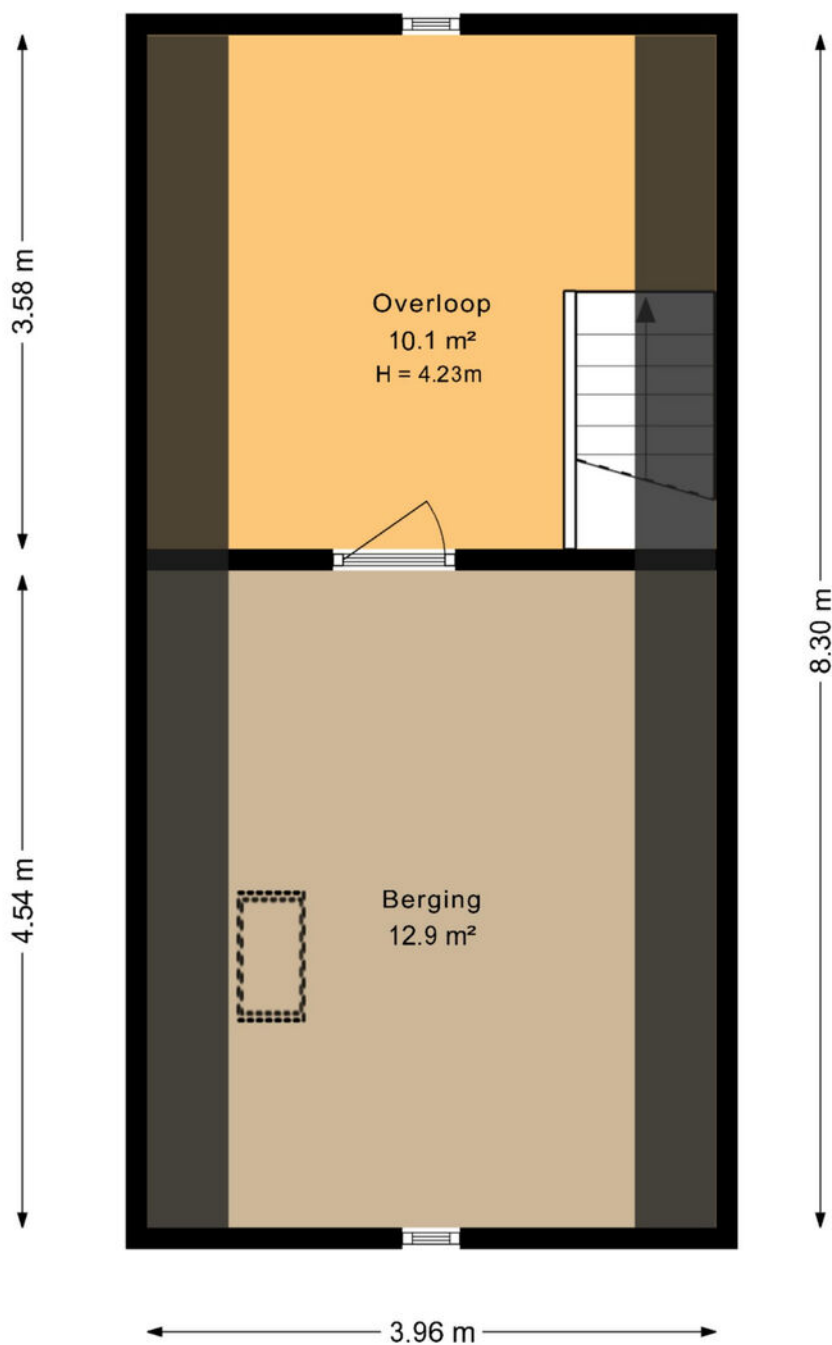

Deze plattegrond is opgesteld door SR Media.
Aan deze plattegrond kunnen geen rechten worden ontleend.

LOCATIE OP DE KAART

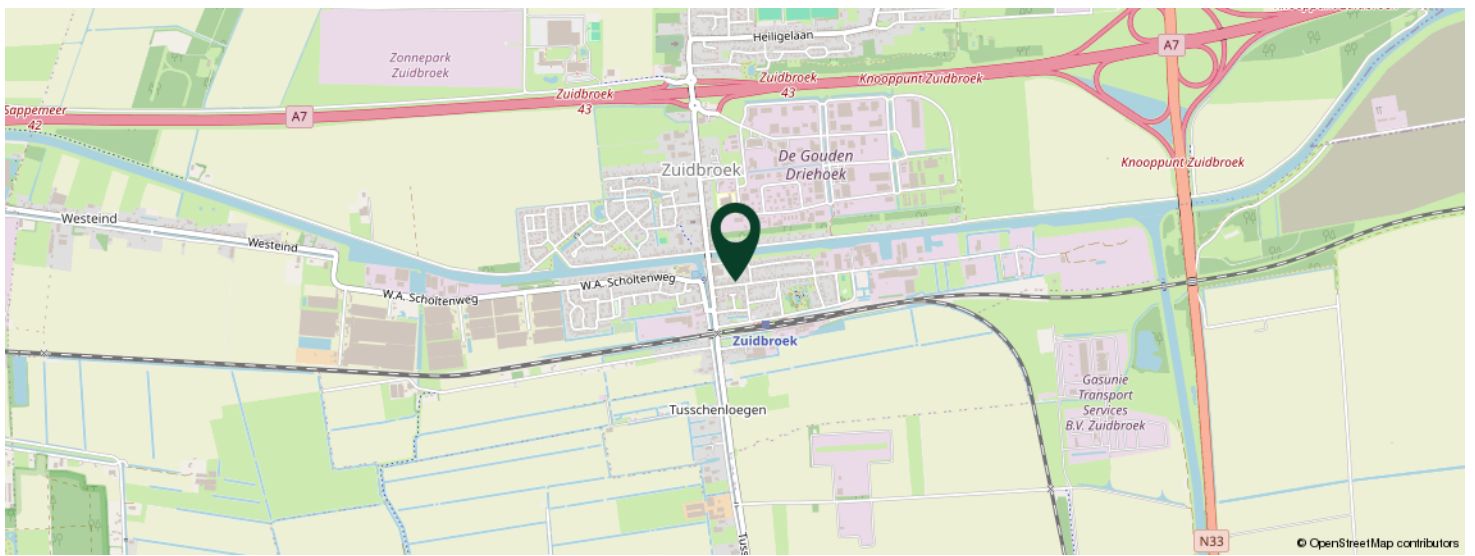
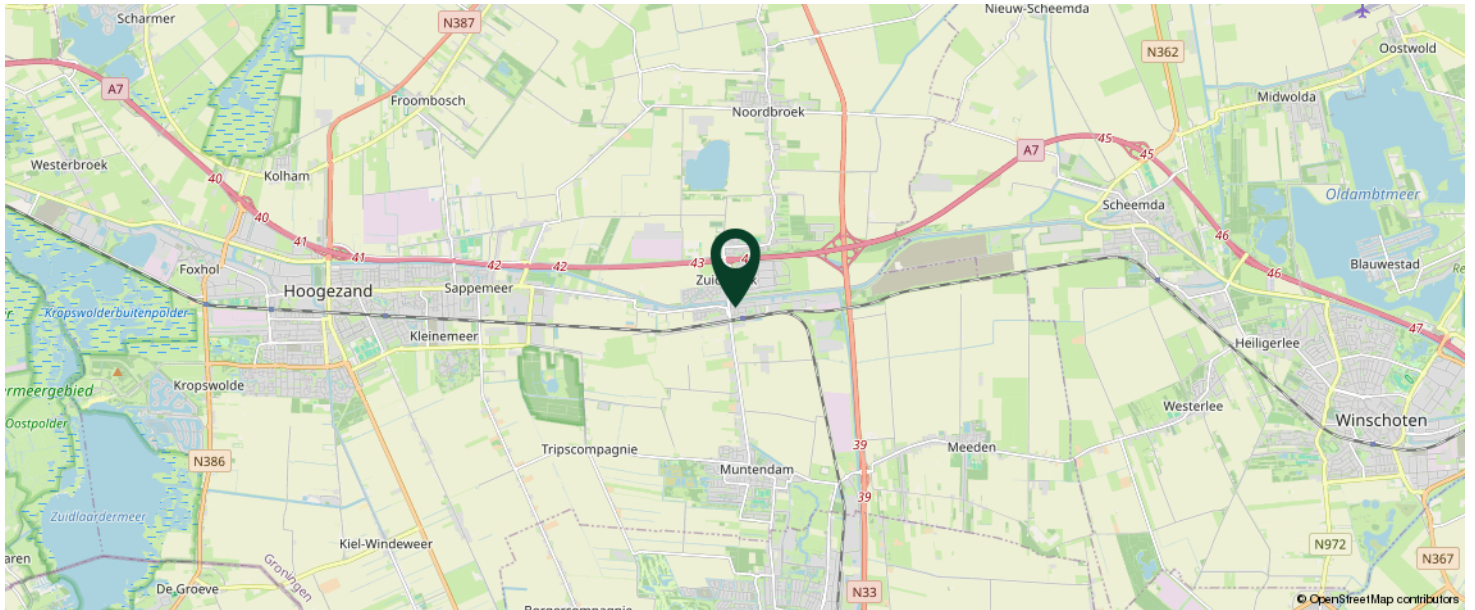

**KOM JIJ HIER
BINNENKORT
WONEN?**

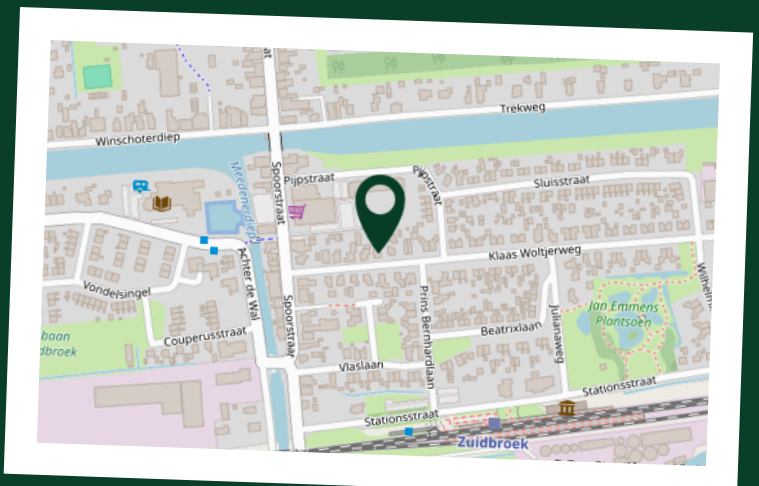

LIJST VAN ZAKEN

	BLIJFT ACHTER	GAAT MEE	TER OVERNAME
Woning - Interieur			
Verlichting, te weten			
- inbouwspots/dimmers	X		
- opbouwspots/armaturen/lampen/dimmers		X	
- losse (hang)lampen		X	
Raamdecoratie/zonwering binnen, te weten			
- gordijnen	X		
- rolgordijnen	X		
- lamellen	X		
Vloerdecoratie, te weten			
- vloerbedekking	X		
- houten vloer(delen)	X		
- laminaat	X		
- plavuizen	X		
Woning - Keuken			
Keukenblok (met bovenkasten)	X		
Keuken (inbouw)apparatuur, te weten			
- kookplaat	X		
- afzuigkap	X		
- oven	X		
- koelkast	X		
- vaatwasser	X		
Woning - Sanitair/sauna			
Toilet met de volgende toebehoren			
- toilet	X		
- toiletrolhouder	X		
- toiletborstel(houder)	X		

LIJST VAN ZAKEN

	BLIJFT ACHTER	GAAT MEE	TER OVERNAME
Badkamer met de volgende toebehoren			
- ligbad	X		
- douche (cabine/scherm)	X		
- wastafel	X		
- wastafelmeubel	X		
- toiletkast	X		
- toilet	X		
- toilethouder	X		
Woning - Exterieur/installaties/veiligheid/energiebesparing			
Brievenbus	X		
(Voordeur)bel	X		
(Veiligheids)sloten en overige inbraakpreventie	X		
Rookmelders	X		
(Klok)thermostaat	X		
Zonwering buiten	X		
Telefoonaansluiting/internetaansluiting	X		
Zonnepanelen	X		
Warmwatervoorziening, te weten			
- CV-installatie	X		
- boiler	X		
- ontkalker	X		
Tuin - Inrichting			
Tuinaanleg/bestrating	X		
Beplanting	X		
Tuin - Verlichting/installaties			
Buitenverlichting	X		

LIJST VAN ZAKEN

	BLIJFT ACHTER	GAAT MEE	TER OVERNAME
Tuin - Bebouwing			
Tuinhuis/buitenberging	X		
Kasten/werkbank in tuinhuis/berging	X		
(Broei)kas	X		
Tuin - Overig			
Overige tuin, te weten			
- (sier)hek	X		

VRAGENLIJST

VRAAG	ANTWOORD
Bijzonderheden 1 A.	
Zijn er nadat u het perceel in eigendom hebt gekregen nog andere, eventuele aanvullende notariële of onderhandse akten opgesteld met betrekking tot het perceel?	Nee
Zo ja, welke?	
Bijzonderheden 1 B.	
Zijn er mondelinge of schriftelijke afspraken gemaakt over aangrenzende percelen? (Denk hierbij aan regelingen voor het gebruik van een poort, schuur, garage, tuin, overeenkomsten met meerdere burens, toezeggingen, erfafscheidingen.)	Nee
Zo ja, welke zijn dat?	
Bijzonderheden 1 C.	
Wijken de huidige terreinafscheidingen af van de kadastrale eigendomsgrenzen? (Denk hierbij ook aan strookjes grond van de gemeente die u in gebruik heeft, of grond van u die gebruikt wordt door de burens.)	Nee
Zo ja, waaruit bestaat die afwijking?	
Bijzonderheden 1 D.	
Is een gedeelte van de woning, schuur, garage of schutting gebouwd op grond van de burens of andersom?	Nee
Zo ja, graag nader toelichten:	
Bijzonderheden 1 E.	
Heeft u grond van derden in gebruik?	Nee
Zo ja, welke grond?	
Bijzonderheden 1 F.	

VRAGENLIJST

VRAAG	ANTWOORD
Rusten er 'bijzondere lasten en beperkingen' op de woning en/of het perceel? (Bijzondere lasten en beperkingen kunnen privaatrechtelijke beperkingen zijn zoals (lijdende) erfdienstbaarheden (bijvoorbeeld een recht van overpad), kwalitatieve verplichtingen, kettingbedingen, vruchtgebruik, voorkeursrecht (bijvoorbeeld een eerste recht van koop), opstalrecht, erfpacht, huurkoop. Het kan ook gaan om publiekrechtelijke beperkingen zoals een aanschrijving van de gemeente in het kader van een illegale verbouwing)	Nee
Zo ja, welke?	
Bijzonderheden 1 G.	
Is de Wet voorkeursrecht gemeenten van toepassing?	Nee
Bijzonderheden 1 H.	
Is er een anti-speculatiebeding en/of zelfbewoningsplicht van toepassing op de woning?	Nee
Zo ja, hoe lang nog?	
Bijzonderheden 1 I.	
Is er sprake van een beschermd stads- of dorpsgezicht of loopt er een procedure tot aanwijzing daartoe?	Nee
Is er sprake van een gemeentelijk-, provinciaal-of rijksmonument of loopt er een procedure tot aanwijzing daartoe?	Nee
Is er volgens het bestemmingsplan sprake van een beeldbepalend of karakteristiek object?	Ja
Bijzonderheden 1 J.	
Is er sprake (geweest) van ruilverkaveling?	Nee
Zo ja, moet u hiervoor ruilverkavelingsrente betalen?	
Zo ja, hoeveel en voor hoe lang? Bedrag:	
Duur:	
Bijzonderheden 1 K.	
Is er sprake van onteigening?	Nee

VRAGENLIJST

VRAAG	ANTWOORD
Bijzonderheden 1 L.	
Is de woning of de grond geheel of gedeeltelijk verhuurd of bij anderen in gebruik?	Nee
Zo ja: Is er een huurcontract/ gebruiksovereenkomst?	
Indien er geen contract of overeenkomst is, beschrijf hieronder wat (mondeling) met de huurder/ gebruiker is afgesproken:	
Welk gedeelte is verhuurd/ in gebruik gegeven?	
Welke delen vallen onder gezamenlijk gebruik?	
Welke zaken zijn van de huurder en mag hij verwijderen bij ontruiming? (Bijvoorbeeld geiser, keuken, lampen.)	
Heeft de huurder een waarborgsom gestort?	
Zo ja, hoeveel?	
Heeft u nog andere afspraken met de huurders gemaakt?	
Zo ja, welke?	
Bijzonderheden 1 M.	
Is er over de woning een geschil/procedures gaande, al dan niet bij de rechter, huurcommissie of een andere instantie?(bijvoorbeeld onteigening/ kwesties met burens, zoals erfdiensbaarheden, recht van overpad, erfafscheidingen e.d.)	Nee
Zo ja, welke is/zijn dat?	
Bijzonderheden 1 N.	
Is er bezwaar gemaakt tegen de waardebeschikking WOZ?	Nee
Zo ja, toelichting:	
Bijzonderheden 1 O.	
Zijn er door de overheid of nutsbedrijven verbeteringen of herstellingen voorgeschreven of aangekondigd die nog niet naar behoren zijn uitgevoerd?	Nee
Zo ja, welke?	
Bijzonderheden 1 P.	

VRAGENLIJST

VRAAG	ANTWOORD
Zijn er in het verleden subsidies of premies verstrekt die bij verkoop van de woning voor een deel kunnen worden teruggevorderd?	Nee
Zo ja, welke?	
Bijzonderheden 1 Q.	
Is de woning onbewoonbaar verklaard of in het verleden ooit onbewoonbaar verklaard geweest?	Nee
Zo ja, waarom?	
Bijzonderheden 1 R.	
Is er bij verkoop sprake van een omzetbelastingheffing? (Bijvoorbeeld omdat het een voormalig bedrijfsonroerendgoed is, of een woning met praktijkgedeelte, of omdat u pas ingrijpend verbouwd hebt.)	Nee
Zo ja, waarom?	
Bijzonderheden 1 S.	
Hoe gebruikt u de woning nu? (Bijvoorbeeld woning, praktijk, winkel, opslag)	Woning
Is dat gebruik volgens de gemeente toegestaan?	Ja
Zo nee, heeft de gemeente dit strijdige gebruik wel eens bij u aangekaart?	
Hoe heeft de gemeente dit strijdige gebruik bij u aangekaart?	
Gevels 2 A.	
Is er sprake (geweest) van vochtdoorslag of aanhoudend vochtige plekken op de gevels?	Nee
Zo ja, waar?	
Gevels 2 B.	
Zijn er (gerepareerde) scheuren/beschadigingen in/aan de gevels aanwezig?	Ja
Zo ja, waar?	Zie dossier IMG.
Gevels 2 C.	
Zijn de gevels tijdens de bouw geïsoleerd?	Nee

VRAGENLIJST

VRAAG	ANTWOORD
Zo nee, zijn de gevels daarna (deels) geïsoleerd?	Ja
Zo ja, wanneer heeft de isolatie van de gevels plaatsgevonden en met welk isolatiemateriaal?	
Heeft u een certificaat of bewijs van het na-isoleren?	
Is er sprake van volledige isolatie?	Nee
Zo nee, welke delen van de gevels zijn er niet geïsoleerd?	Buitenmuren grotendeels niet. Aanbouw is wel geïsoleerd.
Gevels 2 D.	
Zijn de gevels ooit gereinigd?	Nee
Zo ja, volgens welke methode en wanneer?	
Dak(en) 3 A.	
Hoe oud zijn de daken ongeveer? Platte daken:	Platte daken opnieuw bekleed in periode 2001-2003.
Overige daken:	Nieuwe pannen met panlatten/tengels en dampwerende folie in 2002.
Dak(en) 3 B.	
Heeft u last van daklekkages (gehad)?	Nee
Zo ja, waar?	
Dak(en) 3 C.	
Zijn er in het verleden gebreken geconstateerd aan de dakconstructie zoals scheve, doorbuigende, krakende, beschadigde en/of aangetaste dakdelen?	Ja
Zo ja, waar?	Doorbuigende gordings. Zijn verstevigd en uitgebreid. Ook spanten verstevigd.
Dak(en) 3 D.	
Heeft u het dak al eens (gedeeltelijk) laten vernieuwen c.q. laten repareren?	Ja
Zo ja, welk (gedeelte van het) dak en waarom?	Nieuwe pannen met panlatten/tengels en dampwerende folie in 2002. Reden esthetisch en ouderdom.

VRAGENLIJST

VRAAG	ANTWOORD
Dak(en) 3 E.	
Is het dak tijdens de bouw geïsoleerd? Platte daken:	Nee
Overige daken:	Nee
Zo nee, is het dak daarna geïsoleerd? Platte daken:	Ja
Overige daken:	Ja
Zo ja, wanneer heeft de isolatie plaatsgevonden en met welk isolatiemateriaal?	Zie energielabel rapport. De schil is geïsoleerd circa 2005 met steenwol 10cm. Het platte dak 2000, 5cm PU plaat.
Heeft u een certificaat of bewijs van het na-isoleren?	Nee
Is er sprake van volledige isolatie? Platte daken:	Ja
Overige daken:	Ja
Zo nee, welke delen zijn er niet geïsoleerd?	Zolder is niet geïsoleerd, zie energielabel rapport.
Dak(en) 3 F.	
Zijn de regenwaterafvoeren lek of verstopt?	Nee
Zo ja, toelichting:	
Dak(en) 3 G.	
Zijn de dakgoten lek of verstopt?	Nee
Zo ja, toelichting:	Lekkage gehad in oostelijke zinkgoot. Laten repareren door loodgieter in 2024.
Kozijnen, ramen en deuren 4 A.	
Van welk materiaal zijn de buitenkozijnen gemaakt? (bijvoorbeeld hout, kunststof of aluminium of een andersoortig materiaal)	Hout
Kozijnen, ramen en deuren 4 B.	
Wanneer zijn de buitenkozijnen, ramen en deuren voor het laatst geschilderd?	afhankelijk van de orientatie: Zuid in 2025/2026, Oost 2024 en 2026, West in 2024 en Noord in 2005 en 2024.
Is dit gebeurd door een erkend schildersbedrijf?	Nee

VRAGENLIJST

VRAAG	ANTWOORD
Zo ja, door wie?	
Kozijnen, ramen en deuren 4 C.	
Functioneren alle scharnieren en sloten?	Ja
Zo nee, toelichting:	
Kozijnen, ramen en deuren 4 D.	
Zijn voor alle afsluitbare deuren, ramen etc. sleutels aanwezig?	Nee
Zo nee, voor welke deuren, ramen etc. niet?	Voordeur zijn alle sleutels kwijt :(
Kozijnen, ramen en deuren 4 E.	
Is er sprake van isolerende beglazing?	Ja
Zo ja, welk type glas? (bijvoorbeeld HR, HR+, HR++ of HR+++; zie de glassponning waarin doorgaans staat vermeld welke type glas er is geplaatst)	Alle ramen HR++ glas.
Is er sprake van isolerende beglazing in de gehele woning?	Ja
Zo nee, welke ramen zijn niet geïsoleerd?	
Kozijnen, ramen en deuren 4 F.	
Is er bij de isolerende beglazing sprake van condensvorming tussen het glas? (Denk aan lekkende ruiten.)	Ja
Zo ja, waar?	1 raam in de master bedroom (recent ondekt).
Vloeren, plafonds en wanden 5 A.	
Is er sprake (geweest) van vochtdoorslag of optrekkend vocht op de vloeren, plafonds en/of wanden?	Nee
Zo ja, waar?	
Vloeren, plafonds en wanden 5 B.	
Is er sprake (geweest) van schimmelvorming op de vloeren, plafonds en/of wanden?	Ja

VRAGENLIJST

VRAAG	ANTWOORD
Zo ja, waar?	Ter hoogte van de schoorsteen op de master bedroom in 2023/2024. Verholpen door bouwbedrijf Iden (loodslab vervangen).
Vloeren, plafonds en wanden 5 C.	
Zijn er (gerepareerde) of (verborgen) scheuren en/of beschadigingen in/aan vloeren, plafonds en/of wanden aanwezig?	Ja
Zo ja, waar?	Zie IMG dossier.
Vloeren, plafonds en wanden 5 D.	
Hebben zich in het verleden problemen voorgedaan met de afwerkingen? (Bijvoorbeeld loszittend tegelwerk, loslatend behang of spuitwerk, holklinkend of loszittend stucwerk, etc.)	Nee
Zo ja, waar?	
Vloeren, plafonds en wanden 5 E.	
Is er sprake (geweest) van gebreken aan de vloerconstructie, zoals scheve, doorbuigende, krakende, beschadigde en/of aangetaste vloerdelen?	Nee
Zo ja, waar?	
Vloeren, plafonds en wanden 5 F.	
Is er sprake van vloerisolatie?	Ja
Zo ja, wanneer heeft de isolatie van de vloer plaatsgevonden en met welk isolatiemateriaal?	Aanbouw broodjes ligger vloer tijdens aanbouwen geïsoleerd. Voorhuis blauwe PU platen.
Heeft u een certificaat of bewijs van het na-isoleren?	Nee
Is er sprake van volledige isolatie?	Nee
Zo nee, welke delen zijn er niet geïsoleerd?	Alleen gedeelte eetkamer niet.
Fundering, kruipruimte en kelder 6 A.	
Is er sprake (geweest) van gebreken aan de fundering?	Nee
Zo ja, waar?	

VRAGENLIJST

VRAAG	ANTWOORD
Fundering, kruipruimte en kelder 6 B.	
Is de kruipruimte toegankelijk?	Ja
Is de kruipruimte droog?	Meestal
Zo nee of meestal, toelichting:	In extreem natte periodes staat er water in kruipruimte onder de keuken (is betonvloer).
Fundering, kruipruimte en kelder 6 C.	
Is er sprake van vochtdoorslag door de kelderwand?	Soms
Zo ja of soms, toelichting:	Zomers bij heftige regenval stijgt het grondwaterpeil, zodat er water bij het kelderraam naar binnenloopt (ca 20ltr). Is op te dweilen. In 2025 niet voorgekomen. In 2024 2x voorgekomen.
Fundering, kruipruimte en kelder 6 D.	
Is de grondwaterstand in de afgelopen jaren waarneembaar gewijzigd of is er sprake van wateroverlast geweest?	Nee
Zo ja, heeft dit tot problemen geleid in de vorm van water in de kruipruimte c.q. kelder?	
Zo nee, tot wat voor andere problemen heeft dit geleid?	
Installaties 7 A.	
Wat voor warmte-installatie(s) is/zijn er aanwezig in de woning? (bijvoorbeeld cv-installatie, WTW-systeem, WKO-systeem, (hybride) warmtepomp, airconditioning, zonneboiler, elektrische boiler, pelletkachel dan wel een andere installatie)	CV-ketel Tapwaterboiler in de keuken
Is/zijn de installatie(s) eigendom?	Ja
Zo nee, toelichting: (bijvoorbeeld de installatie(s) is/ zijn gehuurd of geleased. Tevens huur-/ leaseprijs vermelden)	
Merk van de installatie(s):	Remeha
Type(nummer) van de installatie(s):	Avanta 24c
Installatiedatum van de installatie(s):	2015
Op welke datum is/zijn deze installatie(s) voor het laatst onderhouden?	Periodiek in onderhoudscontract.

VRAGENLIJST

VRAAG	ANTWOORD
Is het onderhoud uitgevoerd door een erkend bedrijf?	Ja
Zo ja, door wie?	Gaswacht
Installaties 7 B.	
Zijn er de afgelopen tijd zaken opgevallen ten aanzien van de installatie(s)? (bijvoorbeeld de cv-installatie moet meer dan 1 keer per jaar bijgevuld worden of de installatie functioneert niet goed)	Ja
Zo ja, wat is u opgevallen?	In 2025 storing van de ketel. Bleek de warmtewisselaar intern lek. Gelukkig was de garantie op dit onderdeel 10 jaar. Wij zaten net op 9 jaar en 10 maanden. Vanuit garantie een nieuwe warmtewisselaar geplaatst.
Installaties 7 C.	
Zijn er radiatoren die niet warm worden?	Nee
Zo ja, welke?	
Installaties 7 D.	
Zijn er radiatoren of (water)leidingen die lekken?	Nee
Zo ja, waar en welke?	
Installaties 7 E.	
Zijn er radiatoren of (water)leidingen die ooit zijn bevroren?	Nee
Zo ja, waar?	
Installaties 7 F.	
Heeft u vloerverwarming in de woning?	Ja
Zo ja, betreft dit elektrische vloerverwarming, vloerverwarming met warm water of anders? Elektrisch:	Nee
warm water:	Ja
overig, namelijk	
Waar bevindt zich de elektrische vloerverwarming?	

VRAGENLIJST

VRAAG	ANTWOORD
Waar bevindt zich de vloerverwarming met warm water?	Keuken, centrale hal en toilet. Tijdens de installatie van de vloerverwarming in 2003 zijn er meerdere verwarmingszones gemaakt met aparte kleppen en meerdere thermostaten. In de loop van de tijd deze kleppen laten vervallen door de voetventielen in de radiatoren in te regelen zodat er een goede balans ontstaat in de warmte tussen woonkamer en keuken.
Waar bevindt zich de overige vloerverwarming?	
Installaties 7 G.	
Zijn er vertrekken die niet (goed) warm worden?	Nee
Zo ja, welke?	
Installaties 7 H.	
Heeft de woning zonnepanelen die uw eigendom zijn?	Ja
Heeft de woning zonnepanelen die worden gehuurd of geleased?	Nee
Kan het huurcontract/ leasecontract worden overgenomen door koper? Zo ja, dan overnamecontract opvragen.	
Hoeveel zonnepanelen zijn er aanwezig? Aantal:	19
Zo ja, blijven de zonnepanelen achter?	Ja
Wat is de capaciteit van één zonnepaneel? (De capaciteit van zonnepanelen wordt uitgedrukt in Wattpiek (Wp). Bijvoorbeeld één zonnepaneel levert 390 Wp.	10 stuks, 435 Wp.
Functioneren alle zonnepanelen?	Ja
Wat is het merk/ type van de zonnepanelen?	Jinko Solar
Maakt u gebruik van een app om de opbrengst van de zonnepanelen te bekijken?	Ja
Zo ja, welke?	Solar Edge Goodwe/SEMS portal
In welk jaar zijn de zonnepanelen geplaatst en door wie? Jaar:	Solar Edge 2022 Goodwe/ SEMS 2024
Installateur:	AP solar
Is de btw over het aankoopbedrag teruggevraagd van de belastingdienst?	Ja

VRAGENLIJST

VRAAG	ANTWOORD
Hoeveel stroom heeft u het afgelopen jaar opgewekt? Jaar:	Ongeveer 5MWh (app heeft een tijdje gefaald).
Aantal kWh:	-
Hoe lang zit er nog fabrieksgarantie op de zonnepanelen?	Niet bekend.
Zijn de zonnepanelen aangeschaft met subsidie?	Ja
Zo ja, moet de subsidie worden terugbetaald?	Nee
Zo ja, welk bedrag moet worden terugbetaald?	
Installaties 7 I.	
In welk jaar zijn voor het laatst de aanwezige schoorsteenkanalen/ rookgasafvoeren geveegd/gereinigd?	N.v.t.
Installaties 7 J.	
Wanneer heeft u de aanwezige schoorsteenkanalen voor het laatst gebruikt?	Nooit
Is de trek van aanwezige schoorsteenkanalen goed?	Niet bekend
Installaties 7 K.	
Zijn er onderdelen van de elektrische installatie vernieuwd? (onder de elektrische installatie wordt verstaan alle elektra leidingen/ schakelaars stopcontacten, meterkast e.d.)	Ja
Zo ja, wanneer en welke onderdelen?	Complete installatie vernieuwd in periode 2000-2006.
Zijn er gebreken aan de elektrische installatie?	Nee
Zo ja, welke?	
Installaties 7 L.	
Is er een laadpaal aanwezig voor een elektrische auto?	Nee
Zo ja, waar bevindt deze zich?	
Blijft deze achter?	
Installaties 7 M.	
Is er mechanische ventilatie of een soortgelijk systeem aanwezig?	Nee
Zo ja, functioneert dit systeem naar behoren?	

VRAGENLIJST

VRAAG	ANTWOORD
Zo nee, toelichting:	
Wanneer is dit systeem voor het laatst onderhouden?	
Hoe oud is dit systeem ongeveer?	
Installaties 7 N.	
Is er een domoticasysteem of een soortgelijk systeem aanwezig? (Een domoticasysteem bedient de verwarming, verlichting, verwarming, audio, ventilatie e.d. automatisch)	Nee
Zo ja, functioneert dit systeem naar behoren?	
Zo nee, toelichting:	
Hoe oud is dit systeem ongeveer?	
Installaties 7 O.	
Zijn er rookmelders op iedere verdieping aanwezig?	Ja
Zo ja, hoe oud zijn de rookmelders ongeveer?	Ongeveer 5 jaar oud.
Sanitair, riolering en keuken 8 A.	
Zijn er beschadigingen aan wastafels, douche, bad, toiletten, gootstenen en kranen?	Nee
Zo ja, welke?	
Sanitair, riolering en keuken 8 B.	
Hoe oud is de badkamer ongeveer?	Verbouwd in 2006.
Sanitair, riolering en keuken 8 C.	
Lopen de afvoeren van wastafels, douche, bad, toiletten, gootstenen en kranen goed door?	Ja
Zo nee, welke niet?	
Sanitair, riolering en keuken 8 D.	
Is de woning aangesloten op het gemeentelijke riool?	Ja

VRAGENLIJST

VRAAG	ANTWOORD
Sanitair, riolering en keuken 8 E.	
Zijn er gebreken (geweest) aan de riolering, zoals breuken, stankoverlast, lekkages, etc.?	Nee
Zo ja, welke?	
Sanitair, riolering en keuken 8 F.	
Is er een andere voorziening, zoals een septictank, beerput of dergelijk aanwezig?	Ja
Zo ja, wat is er aanwezig en hoe dient dit te worden onderhouden?	Septic tank bij de voordeur. Is buitengebruik en leeggemaakt. In periode 2006-2014 gebruikt als waterreservoir voor toilet.
Sanitair, riolering en keuken 8 G.	
Van welk jaar dateert de keukenopstelling ongeveer?	2003
Sanitair, riolering en keuken 8 H.	
Van welk jaar dateert de inbouwapparatuur ongeveer?	Oven 2015 Vaatwasser 2022 Koelkast 2015
Functioneert alle inbouwapparatuur?	Ja
Zo nee, welk inbouwapparaat functioneert niet?	
Sanitair, riolering en keuken 8 I.	
Heeft u een kokend water kraan? (bijvoorbeeld een Quooker kraan of een soortgelijke kraan)	Nee
Zo ja, functioneert deze kraan naar behoren en hoe oud is deze kraan ongeveer?	
Diversen 9 A.	
Wat is het bouwjaar van de woning?	1932
Diversen 9 B.	

VRAGENLIJST

VRAAG	ANTWOORD
Zijn er asbesthoudende materialen in/op de woning/ bijgebouw(en) aanwezig? (bijvoorbeeld asbest zeil, een asbestplaat die onder en/of achter de CV ketel is geplaatst, asbesthoudend isolatiemateriaal om de verwarmingsbuis, asbesthoudend koord bij oude cv-ketels/gaskachels, asbestgolfplaten e.d.)	Nee
Zo ja, welke en waar?	
Diversen 9 C.	
Blijft er in de woning zeil achter, al dan niet vastgelijmd, dat is aangeschaft tussen 1955 en 1982?	Nee
Diversen 9 D.	
Is er sprake van loden leidingen in de woning?	Nee
Zo ja, waar?	
Diversen 9 E.	
Is er een Japanse duizendknoop aanwezig in de tuin? (Een Japanse duizendknoop is een exotische plant, welke moeilijk te verwijderen is. De sterke wortelstokken en stengels van de Japanse duizendknoop zijn in staat om schade te veroorzaken aan gebouwen, leidingen en wegen)	Nee
Diversen 9 F.	
Is er in puin/asbest afval in de grond/tuin aanwezig?	Nee
Diversen 9 G.	
Heeft u elders lekkages gehad? (dus los van het dak/ sanitair/ riolering)	Ja
Diversen 9 H.	
Is de grond verontreinigd?	Nee
Zo ja, is er een onderzoeksrapport?	
Zo ja, heeft de gemeente/provincie een onderzoeks- of saneringsbevel opgelegd?	

VRAGENLIJST

VRAAG	ANTWOORD
Diversen 9 I.	
Is er een olietank aanwezig of aanwezig geweest?	Nee
Zo ja, is deze gesaneerd/verwijderd?	
Als deze is gesaneerd, waar is de olietank op het perceel gesitueerd?	
Is er een Kiwa-certificaat aanwezig?	Nee
Diversen 9 J.	
Is er sprake van overlast door ongedierte in of (rond)om de woning? (Denk aan muizen, ratten, kakkerlakken, etc.)	Nee
Zo ja, waar?	
Diversen 9 K.	
Is de woning aangetast door houtworm, boktor, ander ongedierte of zwam?	Nee
Zo ja, waar?	
Zo ja, is deze aantasting al eens behandeld?	
Zo ja, wanneer?	
Zo ja, door welk bedrijf?	
Diversen 9 L.	
Is er sprake van chlorideschade (betonrot)? (Betonrot komt vooral voor in kruipruimtes van woningen gebouwd tussen 1965 en 1981 die voorzien zijn van betonnen vloerelementen van het merk Kwaaitaal of Manta. Ook andere beton- elementen - bijvoorbeeld balkons - kunnen aangetast zijn)	Nee
Zo ja, waar?	
Diversen 9 M.	
Hebben er verbouwingen en/of aanbouwingen plaatsgevonden in en/of om de woning?	Ja
Zo ja, welke ver-/aangebouwingen?	2003 uitbouw keuken.
Zo ja, in welk jaartal?	-
Zo ja, door welk bedrijf zijn deze uitgevoerd?	Bouwbedrijf Iden en deels zelf.

VRAGENLIJST

VRAAG	ANTWOORD
Diversen 9 N.	
Zijn er verbouwingen of uitbreidingen uitgevoerd zonder omgevingsvergunning (voorheen bouwvergunning)?	Nee
Zo ja, welke?	
Diversen 9 O.	
Is er sprake van glasvezel internet?	Ja
Diversen 9 P.	
Bent u in het bezit van een definitief energieprestatiecertificaat/energielabel?	Ja
Zo ja, welke label?	C
Vaste lasten 10 A.	
Hoeveel betaalde u voor de laatste aanslag onroerendezaakbelasting?	1200
Belastingjaar?	2026
Vaste lasten 10 B.	
Wat is de WOZ-waarde?	409000
Peiljaar?	2025
Vaste lasten 10 C.	
Hoeveel betaalde u voor de laatste aanslag waterschapslasten?	476
Belastingjaar?	2025
Vaste lasten 10 D.	
Hoeveel betaalde u voor de laatste aanslag gemeentelijke belastingen? (zoals rioolheffing en afvalstoffenheffing e.d.)	476
Belastingjaar?	Zie waterschapsbelasting.
Vaste lasten 10 E.	
Welke voorschotbedragen betaalt u maandelijks aan de nutsbedrijven? Gas:	260

VRAGENLIJST

VRAAG	ANTWOORD
Elektra:	100
Water:	15
Stadsverwarming:	0
Anders:	Totaal gas en elektra is €360,- per maand. Onderverdeling niet op te maken vanuit jaarrekening.
Te weten:	
Wat is uw jaarverbruik voor gas/ elektriciteit en water? Gas (m ³):	2500
Elektriciteit hoog (kWh):	1600
Elektriciteit laag (kWh):	1400
Elektriciteit totaal (kWh):	3000
Water (m ³):	100
Stadsverwarming (GJ):	
Anders:	-
Met hoeveel bewoners bewoonde u de woning? Aantal:	2

Vaste lasten 10 F.

Zijn er lease- en/of huurkoopcontracten?
(Bijvoorbeeld keuken, kozijnen, cv-ketel, etc.)

Nee

Zo ja, welke?

Zijn deze contracten overdraagbaar op de koper?

Let op! Veel lease- en huurkoopcontracten zijn niet langer overdraagbaar op een koper. Neem hiervoor contact op met de betreffende leverancier.

Hoe lang lopen de contracten nog en wat is de eventuele afkoopsom?

Afkoopsom:

Duur:

Vaste lasten 10 G.

Als er sprake is van erfpacht of opstalrecht hoe hoog is dan de canon per jaar?

Heeft u alle canons betaald?

N.v.t

Is de canon afgekocht?

N.v.t

Zo ja, tot wanneer?

VRAGENLIJST

VRAAG	ANTWOORD
Vaste lasten 10 H.	
Heeft u alle gemeentelijke belastingen die u verschuldigd bent al betaald?	Ja
Zijn er variabele bedragen voor gemeenschappelijke poorten, inritten of terreinen?	Nee
Zo ja, hoe hoog en waarvoor?	
Vaste lasten 10 I.	
Heeft u, om in de straat te parkeren, een parkeervergunning nodig?	Nee
Hoeveel parkeervergunningen kunnen er maximaal worden aangevraagd?	
Wat zijn de kosten voor deze parkeervergunning(en) per jaar?	
Garanties 11 A.	
Zijn er lopende onderhoudscontracten en/of garantieregelingen overdraagbaar aan de koper? (Zoals dakbedekking, cv-installatie, dubbele beglazing, etc.)	Nee
Zo ja, welke?	
Nadere informatie 12 A.	
Overige zaken(Overige zaken die de koper naar uw mening moet weten)	In het verleden behandeling van de nok tegen clustervliegen. Dit wordt voor oplevering preventief herhaald. Douchebak staat op houten vloer. Hierdoor beweging in kitranden. Deze periodiek controleren ter voorkoming van lekkage.

DE MEEST GESTELDE VRAGEN

Wanneer is de woning definitief van mij?

Als verkoper en koper het eens zijn over de belangrijkste zaken legt de verkopende NVM-makelaar de afspraken vast in de koopovereenkomst. Pas als beide partijen de koopovereenkomst hebben ondertekend, is de woning voor jou.

Is een mondelinge koopovereenkomst rechtsgeldig?

Nee, een koopovereenkomst voor de aanschaf van een woning door een particuliere koper moet altijd schriftelijk worden aangegaan. Dit zogenoemde schriftelijkheidsvereiste sinds 2003 per wet bepaald – dient ter bescherming van de koper. Juich dus niet te vroeg!

Kan een makelaar optreden voor zowel de koper als verkoper van een huis?

Nee. De verkopend makelaar behartigt alleen de belangen van de verkoper. Een aankoopmakelaar behartigt de belangen van de koper.

Hoeveel dagen bedenktijd heb ik en waarom?

Een koper heeft drie dagen bedenktijd. Dit is wettelijk vastgesteld, dat houdt in dat je als koper – binnen die drie dagen - zonder opgaaf van redenen de koop kunt ontbinden.

Wanneer ben ik in onderhandeling?

Je bent pas in onderhandeling met de verkopende partij als deze reageert op je bod door:

- Een tegenbod te doen
- Expliciet te melden dat je in onderhandeling bent

Meldingsplicht vs. Onderzoeksplicht

De verkoper heeft een mededelingsplicht om alle gebreken die hij kent en die van belang zijn voor de aankoop van de woning, aan de koper te melden. Door middel van een (standaard) vragenlijst wordt hieraan vorm gegeven.

De verkopend makelaar gaat uit van wat de verkoper hem vertelt, omdat de makelaar niet in de woning heeft gewoond. Tenzij de verkopend makelaar twijfels heeft over de gegeven informatie dan moet hij dat wel onderzoeken.

De koper heeft een onderzoeksplicht om de bouwkundige staat van het huis goed te onderzoeken en eventuele gebreken aan de koopwoning te herkennen. De makelaar kan hier een rol spelen, in sommige gevallen kan de makelaar ook adviseren om een bouwkundige keuring uit te laten voeren.

OVER RJ MAKELAARDIJ

Hoi, wij zijn RJ Makelaardij. We zijn een jong makelaarskantoor voor Groningen en de Kop van Drenthe. Voor verkoop, aankoop en taxaties moet je bij ons zijn. RJ heeft een frisse kijk op zaken en weet wat er speelt op de lokale markt. Van plan om je huis te verkopen? Of zelf op zoek naar een koopwoning? Een makelaar geeft je zekerheid.

RJ Makelaardij in Groningen en de kop van Drenthe helpt je bij de verkoop, aankoop of taxatie van je woning. Groningen en de kop van Drenthe kennen we op ons duimpje. We houden het actuele aanbod en de prijzen altijd scherp in de gaten. En als gecertificeerd NVM-makelaar staat RJ als een huis.

Waarom RJ Makelaardij?

Bijzonder persoonlijk

Met je makelaar moet je een klik hebben. Wij luisteren goed naar jouw wensen en doen ons uiterste best om die te vervullen.

Snelle service

Laten taxeren, bezichtiging plannen of professionele foto's laten maken? Daar mag best een beetje vaart achter zitten. Zo geregeld bij RJ Makelaardij.

Scherpe prijs

Over de prijs zijn we graag transparant. Bij ons geen onaangename verrassingen achteraf. We werken altijd met vaste prijzen. Wel zo eerlijk.

Woning taxeren

Heb je een overbruggingshypotheek nodig voor je te koop staande woning? Of wil je gaan verbouwen? Zorg dat je een NWWI gevalideerd taxatierapport hebt! Daarmee kun je de getaxeerde waarde volledig onderbouwen en loop je zo min mogelijk risico.



Woning aankopen

Bij de koop van een woning komt veel kijken. Van bezichtigen en onderhandelen tot laten taxeren en een koopcontract tekenen. Bovendien is de woningmarkt veranderlijker dan ooit. RJ Makelaardij begeleidt je bij een huis kopen in Groningen of Drenthe. Wordt dit je eerste koophuis? Is er een kleine op komst? Wil je verhuizen van stad naar platteland, of andersom? Wij zijn benieuwd naar jouw verhaal.

Woning verkopen

Verkoopplannen gaan nu eenmaal gepaard met onzekerheid. Wat moet er allemaal geregeld worden? En wat als de verkoop niet lukt? Die zorgen nemen wij graag weg. Je kunt altijd bij ons terecht voor vragen over het verkoopproces. Samen gaan we een sterke verkoopstrategie in elkaar metselen. Daarmee ben jij een stuk zekerder van je zaak. Op naar succes op de huizenmarkt!

*Kom eens langs bij onze vestiging aan de Hoofdweg
185 in Paterswolde, de koffie staat klaar!*

0502115777

info@rjmakelaardij.nl

www.rjmakelaardij.nl

INTERESSE IN DEZE WONING?



Neem vrijblijvend
contact met ons op!

RJ MAKELAARDIJ

Hoofdweg 185

9765 CE, Paterswolde

0502115777

info@rjmakelaardij.nl

www.rjmakelaardij.nl



RJ Makelaardij

Aankoop Verkoop Taxaties