

Welkom

Is dit jouw nieuwe huis?



Te Koop

Steenplaats 12

Hendrik-Ido-Ambacht



Aangenaam

Wisse Makelaardij biedt je graag de woningbrochure van de Steenplaats 12 te Hendrik-Ido-Ambacht aan.

Ruim 40 jaar ervaring

Wij hebben alles in huis

Zorgeloos en succesvol jouw woning kopen en verkopen! Dat begint al bij het eerste contact. Bij ons, Wisse, geen praatjes of mooie woorden; we zijn graag direct op een gewone en ongedwongen manier.

Als woningmarkt specialisten, en lid van de NVM, werken we met veel passie, ruime ervaring en kennis van zaken. Dat merk je direct! Want j ouw wensen staan vanaf het eerste moment centraal. Onze manier van communiceren is helder en duidelijk. We houden de lijntjes kort, informeren je actief en reageren snel op je vragen.

Heb je een taxatie, begeleiding bij aankoop of verkoop, of financieel of hypotheekadvies nodig? Je hoeft de deur niet uit; bij ons vind je alles onder   n dak!

Persoonlijk, deskundig en betrouwbaar.



10

MEDEWERKERS DIE ZICH VOOR JOU INZETTEN



231

KLANTEN GEBRUIKTEN ONZE GRATIS VERHUISBUS



9,7

HOOGSTSCORENDE MAKELAAR VAN DE REGIO



**Maak kennis
met jouw nieuwe huis**

Kom binnen!

Ben je op zoek naar een ruime en goed onderhouden gezinswoning? Een hoekwoning met een rustige ligging aan een hofje, een zonnige tuin op het zuiden, een heerlijke serre, 5 slaapkamers en een eigen parkeerplaats onder je carport? Dan is deze woning aan de Steenplaats 12 beslist de moeite van het bezichtigen waard.

De Steenplaats 12 is gelegen in de rustige en goed bereikbare wijk Krommeweg. De woning is gebouwd in 1979 en gelegen op 201m² eigen grond. Vanuit de heerlijk lichte woonkamer heeft u toegang tot de aangebouwde glazen tuinkamer die met recht een verlengstuk van de woning mag worden genoemd. Aan de voorzijde bevindt zich de moderne en luxe keuken met inbouwapparatuur.

Vraagprijs € 495.000,- k.k.

De kenmerken op een rijtje:

Woonoppervlakte	124 m²	Bouwjaar	1979
Perceeloppervlakte	201 m²	Slaapkamers	5
Inhoud	438 m³	Energie label	C

De belangrijkste punten

- Energielabel C (geldig tot 04-07-2027)
- Moderne keuken uit 2014 met lichte kleurstelling en natuurstenen werkblad. Inbouwapparatuur bestaande uit inductiekookplaat, afzuigkap, koelkast, vriezer, combioven, vaatwasser en Quooker.
- Ruim 20m² grote aangebouwde serre



Begane
grond



Moderne
keuken





De belangrijkste punten

- Moderne badkamer uit 2011 v.v. vloerverwarming, wandcloset, dubbel wasmeubel, design radiator en inloopdouche
- 3 ruime slaapkamers
- Gedeeltelijk v.v. kunststof kozijnen







De belangrijkste punten

- HR cv-ketel uit 2023 van Nefit
- 2 ruime slaapkamers
- Af te sluiten bergruimte op tussenzolder met verlaagd plafond
- Boven het verlaagde plafond is een beperkte opslagruimte, toegankelijk via een luik



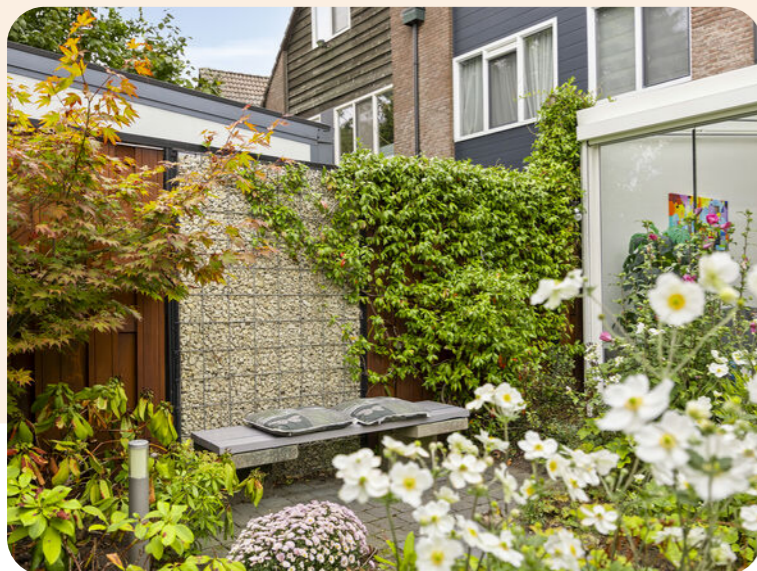

De belangrijkste punten

- Eigen parkeerplaats met carport voor de woning
- Zonnige tuin op het zuiden met veel privacy en vrijstaande berging en achterom
- Oplevering in overleg

De ligging van de woning is op een rustige en kindvriendelijke locatie aan de rand van de wijk Krommeweg met een speelplaatsje in het hofje. Alle denkbare voorzieningen zoals basisscholen, kinderdagverblijf, winkelcentrum Reeweg en/of Louwersplein en het recreatiegebied Sandelingenpark zijn op loopafstand. Verder is de bereikbaarheid erg gunstig met uitvalswegen naar de A15 (richting Gorinchem/Nijmegen) en A16 (Rotterdam/Breda) of via het uitgebreide openbaarvervoer netwerk. Voor sport en ontspanning kunt u terecht in één van de nabijgelegen fitnesscentra of restaurants.





Plattegrond

Begane grond

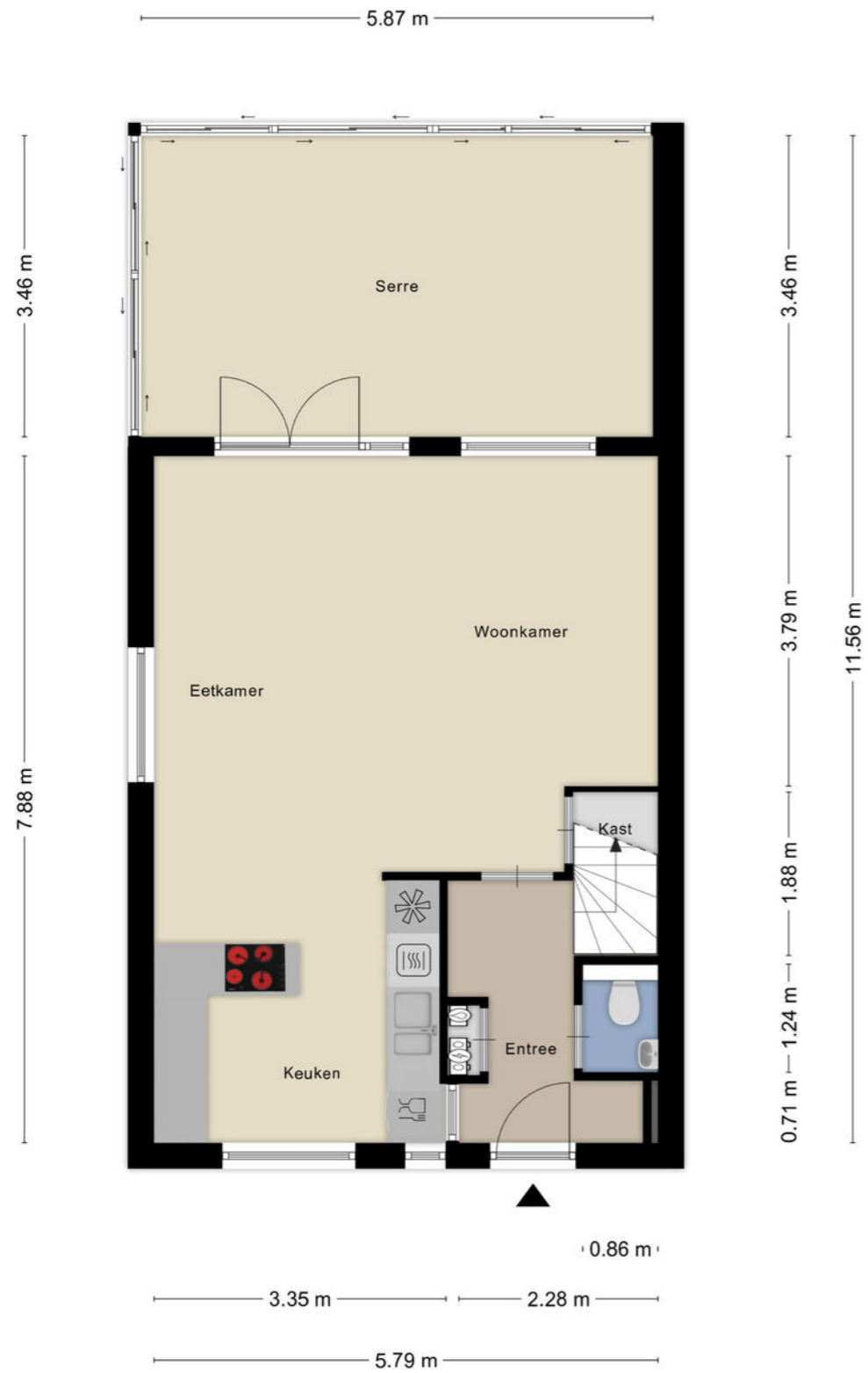

Aan de plattegronden kunnen geen rechten worden ontleend
© Zibber www.zibber.nl

Plattegrond

Eerste verdieping



Aan de plattegronden kunnen geen rechten worden ontleend
© Zibber www.zibber.nl

Plattegrond

Tweede verdieping



Aan de plattegronden kunnen geen rechten worden ontleend
© Zibber www.zibber.nl

Plattegrond

Carport

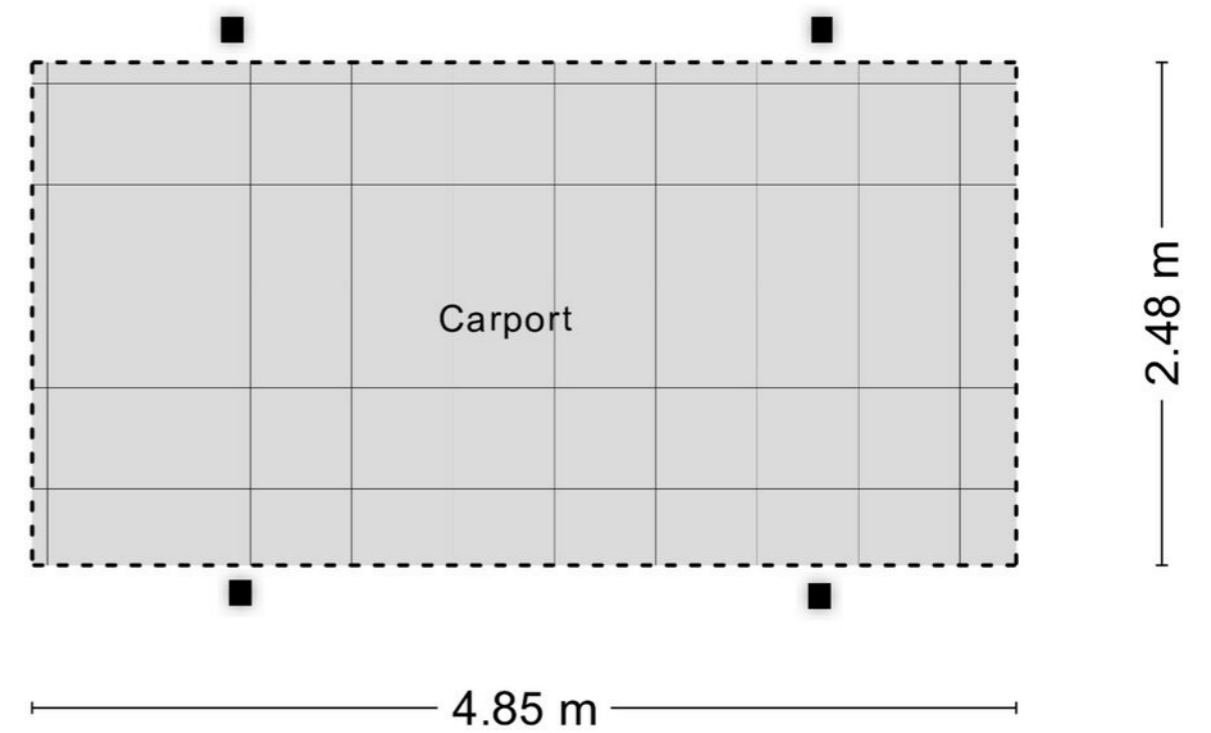

Aan de plattegronden kunnen geen rechten worden ontleend
© Zibber www.zibber.nl

Plattegrond
Berging

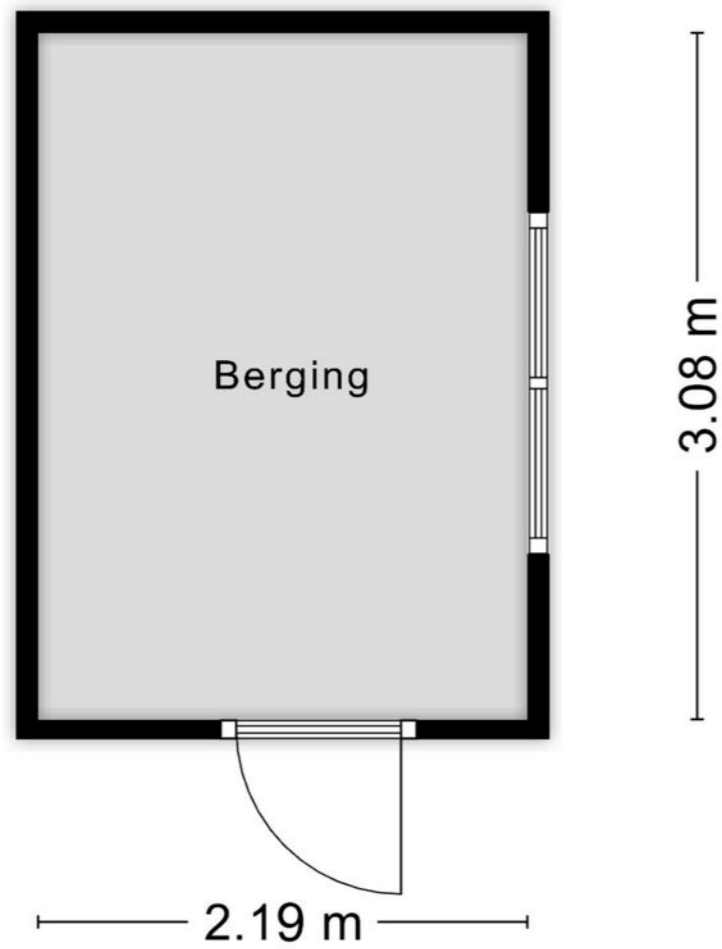

Aan de plattegronden kunnen geen rechten worden ontleend
© Zibber www.zibber.nl

Plattegrond
Overzicht



Aan de plattegronden kunnen geen rechten worden ontleend
© Zibber www.zibber.nl

Kadastrale kaart

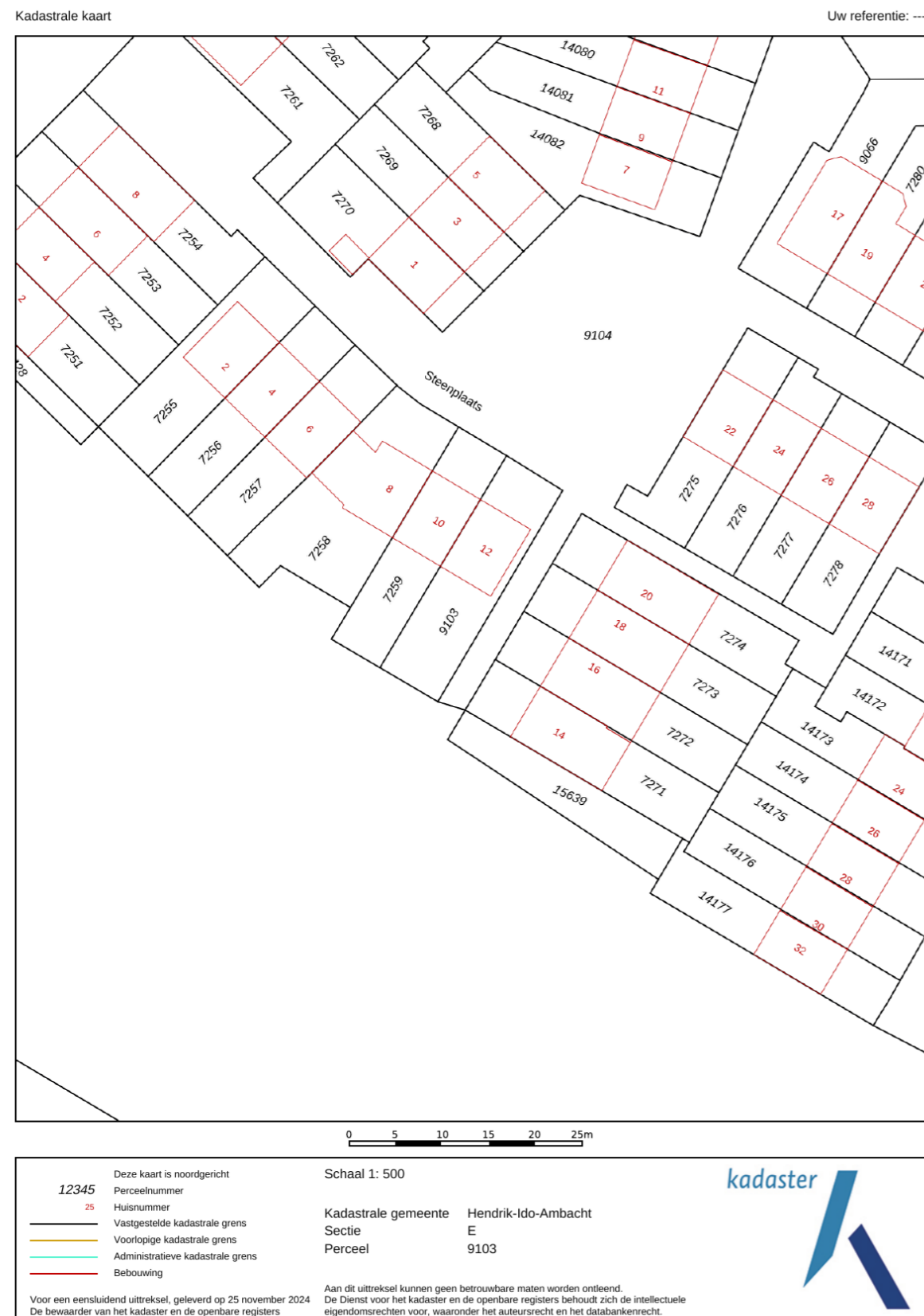

Lijst van zaken

Beschrijving	Blijft achter	Gaat mee	Ter overname	NVT
Woning - Interieur				
(Voorzet) openhaard met toebehoren				X
Allesbrander				X
Houtkachel				X
(Gas)kachels				X
Designradiator(en)	X			
Radiatorafwerking				X
Verlichting, te weten				
- inbouwspots/dimmers	X			
- opbouwspots/armaturen/lampen/dimmers			X	
- losse (hang)lampen			X	
- verlichting in trapkast en bovenste verdieping	X			
-	X			
(Losse)kasten, legplanken, te weten				
- kasten op zolderverdieping (m.u.v. oude linnenkast)	X			
-				X
Raamdecoratie/zonwering binnen, te weten				
- gordijnrails	X			
- gordijnen				X
- overgordijnen				X
- vitrages			X	
- rolgordijnen				X
- lamellen	X			
- jaloezieën				X
- (losse) horren/rolhorren	X			
- duettes			X	
-				X
Vloerdecoratie, te weten				
- vloerbedekking	X			

Lijst van zaken

Beschrijving	Blijft achter	Gaat mee	Ter overname	NVT
- parketvloer				X
- houten vloer(delen)				X
- laminaat	X			
- plavuizen				X
- pvc laminaat	X			
- novilon 1e verdieping	X			
Overig, te weten				
- spiegelwanden				X
- schilderij ophangstelsysteem				X
- heater tuinkamer			X	
- kapstok en schoenenkast			X	
-				X
-				X
Woning - Keuken				
Keukenblok (met bovenkasten)	X			
Keuken (inbouw)apparatuur, te weten				
- kookplaat	X			
- (gas)fornuis	X			
- afzuigkap	X			
- magnetron				X
- oven				X
- combi-oven/combimagnetron	X			
- koelkast				X
- vriezer				X
- koel-vriescombinatie	X			
- vaatwasser	X			
- Quooker	X			
- koffiezetapparaat		X		
-				X
-				X
Keukenaccessoires, te weten				
-				X

Lijst van zaken

Beschrijving	Blijft achter	Gaat mee	Ter overname	NVT
-				X
-				X
-				X
-				X
-				X
-				X
-				X
Woning - Sanitair/sauna				
Sauna met toebehoren				X
				X
				X
Toilet met de volgende toebehoren				
- toilet	X			
- toiletrolhouder	X			
- toiletborstel(houder)	X			
- fontein	X			
-				X
-				X
Badkamer met de volgende toebehoren				
- ligbad				X
- jacuzzi/whirlpool				X
- douche (cabine/scherm)	X			
- stoomdouche (cabine)				X
- wastafel				X
- wastafelmeubel	X			
- planchet				X
- toiletkast				X
- toilet	X			
- toiletrolhouder	X			
- toiletborstel(houder)	X			
-				X
-				X

Lijst van zaken

Beschrijving	Blijft achter	Gaat mee	Ter overname	NVT
Woning - Exterieur/installaties/ veiligheid/energiebesparing				
Schotel/antenne				X
Brievenbus	X			
Kluis				X
(Voordeur)bel				X
Alarminstallatie				X
(Veiligheids)sloten en overige inbraakpreventie				X
Rookmelders	X			
(Klok)thermostaat				X
Airconditioning				X
Screens	X			
Rolluiken				X
Zonwering buiten	X			
Telefoonaansluiting/internetaansluiting	X			
Veiligheidsschakelaar wasautomaat				X
Waterslot wasautomaat		X		
Zonnepanelen	X			
Oplaadpunt elektrische auto				X
				X
				X
				X
				X
				X
Warmwatervoorziening, te weten				
- CV-installatie	X			
- boiler				X
- geiser				X
-				X
-				X
-				X
Isolatievoorzieningen (voorzetramen/ radiatorfolie etc.), te weten				
-				X

Lijst van zaken

Beschrijving	Blijft achter	Gaat mee	Ter overname	NVT
-				X
Tuin - Inrichting				
Tuinaanleg/bestrating	X			
Beplanting	X			
				X
Tuin - Verlichting/installaties				
Buitenverlichting	X			
Tijd- of schemerschakelaar/ bewegingsmelder				X
deurbel (niet oplaadbaar)	X			
Tuin - Bebouwing				
Tuinhuis/buitenberging	X			
Kasten/werkbank in tuinhuis/berging				X
(Broei)kas				X
				X
				X
Tuin - Overig				
Overige tuin, te weten				
- (sier)hek	X			
- vlaggenmast(houder)				X
-				X
-				X
Overig - Contracten				
CV: Nee				
Boiler: Nee				
Zonnepanelen: Nee				

NVM Vragenlijst

Vraag	Antwoord
Bijzonderheden 1 A.	
Zijn er nadat u het perceel in eigendom hebt gekregen nog andere, eventuele aanvullende notariële of onderhandse akten opgesteld met betrekking tot het perceel?	Ja
Zo ja, welke?	aankoop grond naast het huis
Bijzonderheden 1 B.	
Zijn er mondelinge of schriftelijke afspraken gemaakt over aangrenzende percelen? (Denk hierbij aan regelingen voor het gebruik van een poort, schuur, garage, tuin, overeenkomsten met meerdere burens, toezeggingen, erfafscheidingen.)	Nee
Zo ja, welke zijn dat?	
Bijzonderheden 1 C.	
Wijken de huidige terreinafscheidingen af van de kadastrale eigendomsgrenzen? (Denk hierbij ook aan strookjes grond van de gemeente die u in gebruik heeft, of grond van u die gebruikt wordt door de burens.)	Nee
Zo ja, waaruit bestaat die afwijking?	
Bijzonderheden 1 D.	
Is een gedeelte van de woning, schuur, garage of schutting gebouwd op grond van de burens of andersom?	Nee
Zo ja, graag nader toelichten:	
Bijzonderheden 1 E.	
Heeft u grond van derden in gebruik?	Nee
Zo ja, welke grond?	
Bijzonderheden 1 F.	
Rusten er 'bijzondere lasten en beperkingen' op de woning en/of het perceel? (Bijzondere lasten en beperkingen kunnen privaatrechtelijke beperkingen zijn zoals (lijdende) erfdienstbaarheden (bijvoorbeeld een recht van overpad), kwalitatieve verplichtingen, kettingbedingen, vruchtgebruik, voorkeursrecht (bijvoorbeeld een eerste recht van koop), opstalrecht, erfpacht, huurkoop. Het kan ook gaan om publiekrechtelijke beperkingen zoals een aanschrijving van de gemeente in het kader van een illegale verbouwing)	Nee
Zo ja, welke?	

NVM Vragenlijst

Vraag	Antwoord
Bijzonderheden 1 G.	
Is de Wet voorkeursrecht gemeenten van toepassing?	Nee
Bijzonderheden 1 H.	
Is er een anti-speculatiebeding en/of zelfbewoningsplicht van toepassing op de woning?	Nee
Zo ja, hoe lang nog?	
Bijzonderheden 1 I.	
Is er sprake van een beschermd stads- of dorpsgezicht of loopt er een procedure tot aanwijzing daartoe?	Nee
Is er sprake van een gemeentelijk-, provinciaal-of rijksmonument of loopt er een procedure tot aanwijzing daartoe?	Nee
Is er volgens het bestemmingsplan sprake van een beeldbepalend of karakteristiek object?	Nee
Bijzonderheden 1 J.	
Is er sprake (geweest) van ruilverkaveling?	Nee
Zo ja, moet u hiervoor ruilverkavelingsrente betalen?	
Zo ja, hoeveel en voor hoe lang? Bedrag:	
Duur:	
Bijzonderheden 1 K.	
Is er sprake van onteigening?	Nee
Bijzonderheden 1 L.	
Is de woning of de grond geheel of gedeeltelijk verhuurd of bij anderen in gebruik?	Nee
Zo ja: Is er een huurcontract/ gebruiksovereenkomst?	
Indien er geen contract of overeenkomst is, beschrijf hieronder wat (mondeling) met de huurder/ gebruiker is afgesproken:	
Welk gedeelte is verhuurd/ in gebruik gegeven?	
Welke delen vallen onder gezamenlijk gebruik?	
Welke zaken zijn van de huurder en mag hij verwijderen bij ontruiming? (Bijvoorbeeld geiser, keuken, lampen.)	
Heeft de huurder een waarborgsom gestort?	

NVM Vragenlijst

Vraag	Antwoord
Zo ja, hoeveel?	
Heeft u nog andere afspraken met de huurders gemaakt?	
Zo ja, welke?	
Bijzonderheden 1 M.	
Is er over de woning een geschil/procedures gaande, al dan niet bij de rechter, huurcommissie of een andere instantie?(bijvoorbeeld onteigening/kwesties met burens, zoals erfdiensbaarheden, recht van overpad, erfafscheidingen e.d.)	Nee
Zo ja, welke is/zijn dat?	
Bijzonderheden 1 N.	
Is er bezwaar gemaakt tegen de waardebeschikking WOZ?	Nee
Zo ja, toelichting:	
Bijzonderheden 1 O.	
Zijn er door de overheid of nutsbedrijven verbeteringen of herstellingen voorgeschreven of aangekondigd die nog niet naar behoren zijn uitgevoerd?	Nee
Zo ja, welke?	
Bijzonderheden 1 P.	
Zijn er in het verleden subsidies of premies verstrekt die bij verkoop van de woning voor een deel kunnen worden teruggevorderd?	Nee
Zo ja, welke?	
Bijzonderheden 1 Q.	
Is de woning onbewoonbaar verklaard of in het verleden ooit onbewoonbaar verklaard geweest?	Nee
Zo ja, waarom?	
Bijzonderheden 1 R.	
Is er bij verkoop sprake van een omzetbelastingheffing? (Bijvoorbeeld omdat het een voormalig bedrijfsonroerendgoed is, of een woning met praktijkgedeelte, of omdat u pas ingrijpend verbouwd hebt.)	Nee
Zo ja, waarom?	
Bijzonderheden 1 S.	

NVM Vragenlijst

Vraag	Antwoord
Hoe gebruikt u de woning nu? (Bijvoorbeeld woning, praktijk, winkel, opslag)	om in te wonen
Is dat gebruik volgens de gemeente toegestaan?	Ja
Zo nee, heeft de gemeente dit strijdige gebruik wel eens bij u aangekaart?	
Hoe heeft de gemeente dit strijdige gebruik bij u aangekaart?	
Gevels 2 A.	
Is er sprake (geweest) van vochtdoorslag of aanhoudend vochtige plekken op de gevels?	Nee
Zo ja, waar?	
Gevels 2 B.	
Zijn er (gerepareerde) scheuren/beschadigingen in/aan de gevels aanwezig?	Nee
Zo ja, waar?	
Gevels 2 C.	
Zijn de gevels tijdens de bouw geïsoleerd?	Ja
Zo nee, zijn de gevels daarna (deels) geïsoleerd?	
Zo ja, wanneer heeft de isolatie van de gevels plaatsgevonden en met welk isolatiemateriaal?	
Heeft u een certificaat of bewijs van het na-isoleren?	
Is er sprake van volledige isolatie?	Ja
Zo nee, welke delen van de gevels zijn er niet geïsoleerd?	
Gevels 2 D.	
Zijn de gevels ooit gereinigd?	Ja
Zo ja, volgens welke methode en wanneer?	2016 vervangen door Keralit
Dak(en) 3 A.	
Hoe oud zijn de daken ongeveer? Platte daken:	schuur en carport 2019
Overige daken:	van 1979
Dak(en) 3 B.	
Heeft u last van daklekkages (gehad)?	Ja

NVM Vragenlijst

Vraag	Antwoord
Zo ja, waar?	Bij de schoorsteen, deze is verwijderd in 2023
Dak(en) 3 C.	
Zijn er in het verleden gebreken geconstateerd aan de dakconstructie zoals scheve, doorbuigende, krakende, beschadigde en/of aangetaste dakdelen?	Nee
Zo ja, waar?	
Dak(en) 3 D.	
Heeft u het dak al eens (gedeeltelijk) laten vernieuwen c.q. laten repareren?	Nee
Zo ja, welk (gedeelte van het) dak en waarom?	
Dak(en) 3 E.	
Is het dak tijdens de bouw geïsoleerd? Platte daken:	Niet bekend
Overige daken:	Niet bekend
Zo nee, is het dak daarna geïsoleerd? Platte daken:	
Overige daken:	
Zo ja, wanneer heeft de isolatie plaatsgevonden en met welk isolatiemateriaal?	n.v.t.
Heeft u een certificaat of bewijs van het na-isoleren?	Nee
Is er sprake van volledige isolatie? Platte daken:	Nee
Overige daken:	Nee
Zo nee, welke delen zijn er niet geïsoleerd?	n.v.t.
Dak(en) 3 F.	
Zijn de regenwaterafvoeren lek of verstopt?	Nee
Zo ja, toelichting:	
Dak(en) 3 G.	
Zijn de dakgoten lek of verstopt?	Nee
Zo ja, toelichting:	
Kozijnen, ramen en deuren 4 A.	

NVM Vragenlijst

Vraag	Antwoord
Van welk materiaal zijn de buitenkozijnen gemaakt? (bijvoorbeeld hout, kunststof of aluminium of een andersoortig materiaal)	deels kunststof (zijraam en achter bovenste verdieping hardhout voorzijde en achterzijde benedenverdieping)
Kozijnen, ramen en deuren 4 B.	
Wanneer zijn de buitenkozijnen, ramen en deuren voor het laatst geschilderd?	huis 2023; in 2025 liggend hout en waar nodig Schuur (zuid en oost 2024)
Is dit gebeurd door een erkend schildersbedrijf?	Nee
Zo ja, door wie?	
Kozijnen, ramen en deuren 4 C.	
Functioneren alle scharnieren en sloten?	Ja
Zo nee, toelichting:	
Kozijnen, ramen en deuren 4 D.	
Zijn voor alle afsluitbare deuren, ramen etc. sleutels aanwezig?	Ja
Zo nee, voor welke deuren, ramen etc. niet?	
Kozijnen, ramen en deuren 4 E.	
Is er sprake van isolerende beglazing?	Ja
Zo ja, welk type glas? (bijvoorbeeld HR, HR+, HR++ of HR+++; zie de glassponning waarin doorgaans staat vermeld welke type glas er is geplaatst)	hout: dubbel; kunststof: driedubbel
Is er sprake van isolerende beglazing in de gehele woning?	Ja
Zo nee, welke ramen zijn niet geïsoleerd?	
Kozijnen, ramen en deuren 4 F.	
Is er bij de isolerende beglazing sprake van condensvorming tussen het glas? (Denk aan lekkende ruiten.)	Nee
Zo ja, waar?	
Vloeren, plafonds en wanden 5 A.	
Is er sprake (geweest) van vochtdoorslag of optrekkend vocht op de vloeren, plafonds en/of wanden?	Nee
Zo ja, waar?	

NVM Vragenlijst

Vraag	Antwoord
Vloeren, plafonds en wanden 5 B.	
Is er sprake (geweest) van schimmelvorming op de vloeren, plafonds en/of wanden?	Nee
Zo ja, waar?	
Vloeren, plafonds en wanden 5 C.	
Zijn er (gerepareerde) of (verborgen) scheuren en/of beschadigingen in/aan vloeren, plafonds en/of wanden aanwezig?	Nee
Zo ja, waar?	
Vloeren, plafonds en wanden 5 D.	
Hebben zich in het verleden problemen voorgedaan met de afwerkingen? (Bijvoorbeeld loszittend tegelwerk, loslatend behang of spuitwerk, holklinkend of loszittend stucwerk, etc.)	Nee
Zo ja, waar?	
Vloeren, plafonds en wanden 5 E.	
Is er sprake (geweest) van gebreken aan de vloerconstructie, zoals scheve, doorbuigende, krakende, beschadigde en/of aangetaste vloerdelen?	Nee
Zo ja, waar?	
Vloeren, plafonds en wanden 5 F.	
Is er sprake van vloerisolatie?	Ja
Zo ja, wanneer heeft de isolatie van de vloer plaatsgevonden en met welk isolatiemateriaal?	2016 (Tonzon: thermoskussens en bodemfolie)
Heeft u een certificaat of bewijs van het na-isoleren?	Nee
Is er sprake van volledige isolatie?	Ja
Zo nee, welke delen zijn er niet geïsoleerd?	
Fundering, kruipruimte en kelder 6 A.	
Is er sprake (geweest) van gebreken aan de fundering?	Nee
Zo ja, waar?	
Fundering, kruipruimte en kelder 6 B.	
Is de kruipruimte toegankelijk?	Ja

NVM Vragenlijst

Vraag	Antwoord
Is de kruipruimte droog?	Nee
Zo nee of meestal, toelichting:	Bij veel regen staat er water in.
Fundering, kruipruimte en kelder 6 C.	
Is er sprake van vochtdoorslag door de kelderwand?	Nee
Zo ja of soms, toelichting:	
Fundering, kruipruimte en kelder 6 D.	
Is de grondwaterstand in de afgelopen jaren waarneembaar gewijzigd of is er sprake van wateroverlast geweest?	Nee
Zo ja, heeft dit tot problemen geleid in de vorm van water in de kruipruimte c.q. kelder?	
Zo nee, tot wat voor andere problemen heeft dit geleid?	
Installaties 7 A.	
Wat voor warmte-installatie(s) is/zijn er aanwezig in de woning? (bijvoorbeeld cv-installatie, WTW-systeem, WKO-systeem, (hybride) warmtepomp, airconditioning, zonneboiler, elektrische boiler, pelletkachel dan wel een andere installatie)	cv
Is/zijn de installatie(s) eigendom?	Ja
Zo nee, toelichting: (bijvoorbeeld de installatie(s) is/ zijn gehuurd of geleased. Tevens huur-/ leaseprijs vermelden)	
Merk van de installatie(s):	Nefit Proline
Type(nummer) van de installatie(s):	NxT 24 cw4
Installatiedatum van de installatie(s):	november 2023
Op welke datum is/zijn deze installatie(s) voor het laatst onderhouden?	jaarlijks volgens onderhoudscontract; laatste keer begin 2025
Is het onderhoud uitgevoerd door een erkend bedrijf?	Ja
Zo ja, door wie?	Seton installatiebedrijf
Installaties 7 B.	
Zijn er de afgelopen tijd zaken opgevallen ten aanzien van de installatie(s)? (bijvoorbeeld de cv-installatie moet meer dan 1 keer per jaar bijgevoerd worden of de installatie functioneert niet goed)	Nee
Zo ja, wat is u opgevallen?	

NVM Vragenlijst

Vraag	Antwoord
Installaties 7 C.	
Zijn er radiatoren die niet warm worden?	Nee
Zo ja, welke?	
Installaties 7 D.	
Zijn er radiatoren of (water)leidingen die lekken?	Nee
Zo ja, waar en welke?	
Installaties 7 E.	
Zijn er radiatoren of (water)leidingen die ooit zijn bevroren?	Nee
Zo ja, waar?	
Installaties 7 F.	
Heeft u vloerverwarming in de woning?	Ja
Zo ja, betreft dit elektrische vloerverwarming, vloerverwarming met warm water of anders? Elektrisch:	Ja
warm water:	Ja
overig, namelijk	n.v.t.
Waar bevindt zich de elektrische vloerverwarming?	badkamer
Waar bevindt zich de vloerverwarming met warm water?	woonkamer en hal
Waar bevindt zich de overige vloerverwarming?	n.v.t.
Installaties 7 G.	
Zijn er vertrekken die niet (goed) warm worden?	Ja
Zo ja, welke?	de hal zou iets beter kunnen
Installaties 7 H.	
Heeft de woning zonnepanelen die uw eigendom zijn?	Ja
Heeft de woning zonnepanelen die worden gehuurd of geleased?	Nee
Kan het huurcontract/ leasecontract worden overgenomen door koper? Zo ja, dan overnamecontract opvragen.	
Hoeveel zonnepanelen zijn er aanwezig? Aantal:	8
Zo ja, blijven de zonnepanelen achter?	Ja

NVM Vragenlijst

Vraag	Antwoord
Wat is de capaciteit van één zonnepaneel? (De capaciteit van zonnepanelen wordt uitgedrukt in Wattpiek (Wp). Bijvoorbeeld één zonnepaneel levert 390 Wp.	300 kWp
Functioneren alle zonnepanelen?	Ja
Wat is het merk/ type van de zonnepanelen?	AAA kwaliteits panelen
Maakt u gebruik van een app om de opbrengst van de zonnepanelen te bekijken?	Ja
Zo ja, welke?	SMA energy
In welk jaar zijn de zonnepanelen geplaatst en door wie? Jaar:	2017 door Zonnis
Installateur:	Zonnis
Is de btw over het aankoopbedrag teruggevraagd van de belastingdienst?	Ja
Hoeveel stroom heeft u het afgelopen jaar opgewekt? Jaar:	2024
Aantal kWh:	2022,10 kWh
Hoe lang zit er nog fabrieksgarantie op de zonnepanelen?	in totaal 25 jaar, dus nog ruim 17 jaar
Zijn de zonnepanelen aangeschaft met subsidie?	Ja
Zo ja, moet de subsidie worden terugbetaald?	Nee
Zo ja, welk bedrag moet worden terugbetaald?	
Installaties 7 I.	
In welk jaar zijn voor het laatst de aanwezige schoorsteenkanalen/ rookgasafvoeren geveegd/gereinigd?	n.v.t.
Installaties 7 J.	
Wanneer heeft u de aanwezige schoorsteenkanalen voor het laatst gebruikt?	n.v.t.
Is de trek van aanwezige schoorsteenkanalen goed?	Niet bekend
Installaties 7 K.	
Zijn er onderdelen van de elektrische installatie vernieuwd? (onder de elektrische installatie wordt verstaan alle elektra leidingen/ schakelaars stopcontacten, meterkast e.d.)	Ja
Zo ja, wanneer en welke onderdelen?	2014: hele meterkast
Zijn er gebreken aan de elektrische installatie?	Nee
Zo ja, welke?	
Installaties 7 L.	
Is er een laadpaal aanwezig voor een elektrische auto?	Nee

NVM Vragenlijst

Vraag	Antwoord
Zo ja, waar bevindt deze zich?	
Blijft deze achter?	
Installaties 7 M.	
Is er mechanische ventilatie of een soortgelijk systeem aanwezig?	Ja
Zo ja, functioneert dit systeem naar behoren?	Ja
Zo nee, toelichting:	
Wanneer is dit systeem voor het laatst onderhouden?	14 jaar geleden
Hoe oud is dit systeem ongeveer?	45 jaar
Installaties 7 N.	
Is er een domoticasysteem of een soortgelijk systeem aanwezig? (Een domoticasysteem bedient de verwarming, verlichting, verwarming, audio, ventilatie e.d. automatisch)	Nee
Zo ja, functioneert dit systeem naar behoren?	
Zo nee, toelichting:	
Hoe oud is dit systeem ongeveer?	
Installaties 7 O.	
Zijn er rookmelders op iedere verdieping aanwezig?	Ja
Zo ja, hoe oud zijn de rookmelders ongeveer?	verschillend
Sanitair, riolering en keuken 8 A.	
Zijn er beschadigingen aan wastafels, douche, bad, toiletten, gootstenen en kranen?	Nee
Zo ja, welke?	
Sanitair, riolering en keuken 8 B.	
Hoe oud is de badkamer ongeveer?	van 2011
Sanitair, riolering en keuken 8 C.	
Lopen de afvoeren van wastafels, douche, bad, toiletten, gootstenen en kranen goed door?	Ja
Zo nee, welke niet?	
Sanitair, riolering en keuken 8 D.	

NVM Vragenlijst

Vraag	Antwoord
Is de woning aangesloten op het gemeentelijke riool?	Ja
Sanitair, riolering en keuken 8 E.	
Zijn er gebreken (geweest) aan de riolering, zoals breuken, stankoverlast, lekkages, etc.?	Nee
Zo ja, welke?	
Sanitair, riolering en keuken 8 F.	
Is er een andere voorziening, zoals een septictank, beerput of dergelijk aanwezig?	Nee
Zo ja, wat is er aanwezig en hoe dient dit te worden onderhouden?	
Sanitair, riolering en keuken 8 G.	
Van welk jaar dateert de keukenopstelling ongeveer?	2014
Sanitair, riolering en keuken 8 H.	
Van welk jaar dateert de inbouwapparatuur ongeveer?	2014
Functioneert alle inbouwapparatuur?	Ja
Zo nee, welk inbouwapparaat functioneert niet?	
Sanitair, riolering en keuken 8 I.	
Heeft u een kokend water kraan? (bijvoorbeeld een Quooker kraan of een soortgelijke kraan)	Ja
Zo ja, functioneert deze kraan naar behoren en hoe oud is deze kraan ongeveer?	ja, in 2023 is het bovenste deel vervangen
Diversen 9 A.	
Wat is het bouwjaar van de woning?	1979
Diversen 9 B.	
Zijn er asbesthoudende materialen in/op de woning/ bijgebouw(en) aanwezig? (bijvoorbeeld asbest zeil, een asbestplaat die onder en/of achter de CV ketel is geplaatst, asbesthoudend isolatiemateriaal om de verwarmingsbuis, asbesthoudend koord bij oude cv-ketels/gaskachels, asbestgolfplaten e.d.)	Niet bekend
Zo ja, welke en waar?	

NVM Vragenlijst

Vraag	Antwoord
Diversen 9 C.	
Blijft er in de woning zeil achter, al dan niet vastgelijmd, dat is aangeschaft tussen 1955 en 1982?	Nee
Diversen 9 D.	
Is er sprake van loden leidingen in de woning?	Nee
Zo ja, waar?	
Diversen 9 E.	
Is er een Japanse duizendknoop aanwezig in de tuin? (Een Japanse duizendknoop is een exotische plant, welke moeilijk te verwijderen is. De sterke wortelstokken en stengels van de Japanse duizendknoop zijn in staat om schade te veroorzaken aan gebouwen, leidingen en wegen)	Nee
Diversen 9 F.	
Is er in puin/asbest afval in de grond/tuin aanwezig?	Niet bekend
Diversen 9 G.	
Heeft u elders lekkages gehad? (dus los van het dak/ sanitair/ riolering)	Nee
Diversen 9 H.	
Is de grond verontreinigd?	Niet bekend
Zo ja, is er een onderzoeksrapport?	
Zo ja, heeft de gemeente/provincie een onderzoeks- of saneringsbevel opgelegd?	
Diversen 9 I.	
Is er een olietank aanwezig of aanwezig geweest?	Nee
Zo ja, is deze gesaneerd/verwijderd?	
Als deze is gesaneerd, waar is de olietank op het perceel gesitueerd?	
Is er een Kiwa-certificaat aanwezig?	Nee
Diversen 9 J.	
Is er sprake van overlast door ongedierte in of (rond)om de woning? (Denk aan muizen, ratten, kakkerlakken, etc.)	Nee
Zo ja, waar?	

NVM Vragenlijst

Vraag	Antwoord
Diversen 9 K.	
Is de woning aangetast door houtworm, boktor, ander ongedierte of zwam?	Nee
Zo ja, waar?	
Zo ja, is deze aantasting al eens behandeld?	
Zo ja, wanneer?	
Zo ja, door welk bedrijf?	
Diversen 9 L.	
Is er sprake van chlorideschade (betonrot)? (Betonrot komt vooral voor in kruipruimtes van woningen gebouwd tussen 1965 en 1981 die voorzien zijn van betonnen vloerelementen van het merk Kwaaitaal of Manta. Ook andere beton- elementen - bijvoorbeeld balkons - kunnen aangetast zijn)	Nee
Zo ja, waar?	
Diversen 9 M.	
Hebben er verbouwingen en/of aanbouwen plaatsgevonden in en/of om de woning?	Ja
Zo ja, welke ver-/aantastingen?	serre
Zo ja, in welk jaartal?	2021
Zo ja, door welk bedrijf zijn deze uitgevoerd?	Van Kooten Tuin @ Buiten Leven
Diversen 9 N.	
Zijn er verbouwingen of uitbreidingen uitgevoerd zonder omgevingsvergunning (voorheen bouwvergunning)?	Nee
Zo ja, welke?	n.v.tg.
Diversen 9 O.	
Is er sprake van glasvezel internet?	Ja
Diversen 9 P.	
Bent u in het bezit van een definitief energieprestatiecertificaat/ energielabel?	Ja
Zo ja, welke label?	C
Vaste lasten 10 A.	
Hoeveel betaalde u voor de laatste aanslag onroerendezaakbelasting?	510

NVM Vragenlijst

Vraag	Antwoord
Belastingjaar?	2025
Vaste lasten 10 B.	
Wat is de WOZ-waarde?	405000
Peiljaar?	2025
Vaste lasten 10 C.	
Hoeveel betaalde u voor de laatste aanslag waterschapslasten?	570
Belastingjaar?	2025
Vaste lasten 10 D.	
Hoeveel betaalde u voor de laatste aanslag gemeentelijke belastingen? (zoals rioolheffing en afvalstoffenheffing e.d.)	470
Belastingjaar?	2025
Vaste lasten 10 E.	
Welke voorschotbedragen betaalt u maandelijks aan de nutsbedrijven? Gas:	100
Elektra:	50
Water:	60
Stadsverwarming:	0
Anders:	n.v.t.
Te weten:	0
Wat is uw jaarverbruik voor gas/ elektriciteit en water? Gas (m ³):	594
Elektriciteit hoog (kWh):	1756
Elektriciteit laag (kWh):	1546
Elektriciteit totaal (kWh):	3302
Water (m ³):	70
Stadsverwarming (GJ):	0
Anders:	n.v.t.
Met hoeveel bewoners bewoonde u de woning? Aantal:	2
Vaste lasten 10 F.	
Zijn er lease- en/of huurkoopcontracten? (Bijvoorbeeld keuken, kozijnen, cv-ketel, etc.)	Nee
Zo ja, welke?	

NVM Vragenlijst

Vraag	Antwoord
Zijn deze contracten overdraagbaar op de koper? Let op! Veel lease- en huurkoopcontracten zijn niet langer overdraagbaar op een koper. Neem hiervoor contact op met de betreffende leverancier.	
Hoe lang lopen de contracten nog en wat is de eventuele afkoopsom? Afkoopsom:	
Duur:	
Vaste lasten 10 G.	
Als er sprake is van erfpacht of opstalrecht hoe hoog is dan de canon per jaar?	0
Heeft u alle canons betaald?	N.v.t.
Is de canon afgekocht?	N.v.t.
Zo ja, tot wanneer?	
Vaste lasten 10 H.	
Heeft u alle gemeentelijke belastingen die u verschuldigd bent al betaald?	Ja
Zijn er variabele bedragen voor gemeenschappelijke poorten, inritten of terreinen?	Nee
Zo ja, hoe hoog en waarvoor?	
Vaste lasten 10 I.	
Heeft u, om in de straat te parkeren, een parkeervergunning nodig?	Nee
Hoeveel parkeervergunningen kunnen er maximaal worden aangevraagd?	
Wat zijn de kosten voor deze parkeervergunning(en) per jaar?	
Garanties 11 A.	
Zijn er lopende onderhoudscontracten en/of garantieregelingen overdraagbaar aan de koper? (Zoals dakbedekking, cv-installatie, dubbele beglazing, etc.)	Ja
Zo ja, welke?	cv
Nadere informatie 12 A.	
Overige zaken(Overige zaken die de koper naar uw mening moet weten)	n.v.t.

Vraag & antwoord

1. Wanneer ben ik in onderhandeling?

Je bent pas in onderhandeling met de verkopende partij als deze reageert op je bod door: a) Een tegenbod te doen. b) Expliciet te melden dat jullie in onderhandeling zijn. Je bent dus nog niet in onderhandeling als de verkopende makelaar zegt dat hij je bod met de verkoper zal bespreken.

2. Mag een verkoopmakelaar doorgaan met bezichtigingen als er al over een bod onderhandeld wordt?

Ja, dat mag. Een onderhandeling hoeft namelijk niet tot een verkoop te leiden. Bovendien zal de verkoper waarschijnlijk graag willen weten of er meer belangstelling is. Ook mag er met meerdere geïnteresseerde kopers tegelijkertijd onderhandeld worden. Een NVM-makelaar moet dit wel duidelijk aan alle partijen melden.

Vaak zal de verkopende NVM-makelaar belangstellenden meedelen dat er al een bod ligt of dat er onderhandelingen gaande zijn. De NVM-makelaar doet geen mededelingen over de hoogte van de biedingen. Dit zou overbieden kunnen uitlokken.

3. Wanneer ik de vraagprijs bied, moet de verkoper de woning dan aan mij verkopen?

Nee, de verkoper is niet verplicht de woning dan aan jou te verkopen. De Hoge Raad heeft bepaald dat de vraagprijs gezien moet worden als een uitnodiging tot het doen van een bod. Ook als je de vraagprijs biedt, kan de verkoper dus beslissen of hij je bod wel of niet aanvaardt, of - via zijn makelaar - een tegenbod doet.

4. Mag een makelaar van de NVM tijdens de onderhandeling het systeem van verkoop wijzigen?

Ja, dat mag. Soms zijn er zoveel belangstellenden die de vraagprijs bieden of benaderen, dat het moeilijk te bepalen is wie de beste koper is. Op dat moment kan de verkoper - op advies van zijn makelaar - besluiten de biedingsprocedure te wijzigen in bijvoorbeeld een inschrijvingsprocedure. In deze procedure krijgen alle bidders een gelijke kans om een bod uit te brengen. De makelaar dient uiteraard eerst eventueel eerder gedane toezeggingen of afspraken na te komen, voordat de procedure veranderd wordt.

5. Moet de makelaar met mij als eerste in onderhandeling als ik de eerste ben die een afspraak maakt voor een bezichtiging?

Of als ik als eerste een bod uitbreng?
Nee, dit hoeft niet. De verkoper bepaalt samen met de verkopende makelaar met wie hij in onderhandeling gaat. Vraag als koper de verkopende makelaar van tevoren naar de verkoopprocedure die gehanteerd wordt om teleurstelling te voorkomen.

6. Hoe komt de koop tot stand?

Als verkoper en koper het eens zijn over de belangrijkste zaken - onder andere prijs, leveringsdatum, ontbindende voorwaarden en eventuele afspraken over roerende zaken -, dan legt de verkopende NVM-makelaar de afspraken vast in de koopovereenkomst. Pas als beide partijen de koopovereenkomst hebben ondertekend, komt de koop tot stand.

Ontbindende voorwaarden zijn een belangrijk aandachtspunt. Koper en verkoper moeten het eens zijn over aanvullende afspraken en ontbindende voorwaarden voordat de koop-overeenkomst wordt opgemaakt.

Voorbeelden van ontbindende voorwaarden zijn:

- Financieringsvoorboud
- Negatieve uitkomst van een bouwkundige keuring
- Het niet verkrijgen van Nationale Hypotheekgarantie
- NVM No-Risk clausule

De koop komt pas tot stand op het moment dat de koopovereenkomst door beide partijen is ondertekend. Dit vloeit voort uit de Wet Koop onroerende zaak en heet het schriftelijkheidsvereiste. Een mondelinge of per e-mail bevestigde afspraak is dus niet voldoende.

Zodra de verkoper en de koper de koopovereenkomst hebben ondertekend en de koper - en eventueel de notaris - een afschrift van de overeenkomst heeft ontvangen, treedt voor de particuliere koper de wettelijke bedenktijd in werking. Binnen deze tijd kun je als koper alsnog afzien van de koop. Na deze tijd is de koop definitief rond, tenzij de ontbindende voorwaarden van toepassing zijn.



Wonen in Hendrik-Ido-Ambacht



De gemeente Hendrik-Ido-Ambacht is een levendige, frisse gemeente met relatief veel jonge gezinnen. Het heeft een mooie oude dorpskern en de Achterambachtse weg, met karakteristieke woningen langs het Waaltje. Maar ook De Volgerlanden: een grote, prachtig opgezette nieuwbouwwijk. Voor elk wat wils.

Langs de rivier De Noord is genoeg bedrijvigheid te vinden. Het is heerlijk wandelen in De Sandelingen en de uitgestrekte Alblasserwaard, met z'n boerendorpjes, ligt binnen bereik.

Winkelen kan men in het winkelcentrum De Schoof of in één van de kleine winkelstraatjes in de wijken. Het - buiten - zwembad De Louwert trekt jaarlijks veel bezoekers. Daarnaast heeft Hendrik-Ido-Ambacht tal van faciliteiten voor jong en oud, en een bloeiend verenigingsleven. De zorg is goed geregeld, onder andere door het Albert Schweitzerziekenhuis, dat op de grens ligt met buurgemeente Zwijndrecht.



Wij zijn Wisse, aangenaam

Als specialisten van Wisse Makelaardij en Hypotheken vormen we een hecht en betrokken team.

Normen, waarden en menselijke verbinding staan bij ons centraal. Wij spreken de taal van onze regio en zijn maatschappelijk betrokken. Wat ons onderscheidt, is onze persoonlijke aanpak, authenticiteit en eerlijkheid.

Wat kunnen we voor je betekenen?



Ik wil mijn woning
verkopen



Ik wil mijn woning
taxeren



Ik wil mijn woning
kopen



Ik wil een goede
hypothek



Maak nu een afspraak

→ Bellen: 078 68 40 292

→ Mailen: info@wisse.nl

Maak kennis met Wisse

Onze specialisten



Sam Wisse

Registermakelaar RM,
Registertaxateur RT en
Hypotheekadviseur



**Ewout van
Bronswijk**

Registermakelaar RM,
Registertaxateur RT en
Hypotheekadviseur



**Christiaan
de Visser**

Registermakelaar RM,
Registertaxateur RT



Niels Wisse

Registermakelaar RM



**Carolien van
Groningen**

Medewerker
Binnendienst
Hypotheeken



**Ferdy de
Kwaadsteniet**

Erkend Hypothecair
Planner



**Lianne van der
Hoorn**

Medewerker
Binnendienst
Makelaardij



**Daniëlle van
der Linden**

Medewerker
Binnendienst
Makelaardij



Janine Bal

Medewerker
Binnendienst
Makelaardij



Laura Wisse

Administratief
medewerkster



Wisse Hypotheken

Gewoon goed geregeld, zoals je van ons gewend bent. Wij geven onafhankelijk advies en bemiddelen tussen meer dan veertig geldverstrekkers.

Hypotheekadvies duur? Het eerste gesprek duurt korter dan een uur en de koffie en thee krijg je van ons. We beantwoorden al je vragen én de vragen die je zelf niet bedacht had. Kleine letters met verborgen kosten? Je betaalt één all-in tarief voor hypotheekadvies. Het advies voor risicoverzekeringen is daarbij inbegrepen.

Stappenplan

Een hypotheek aanvragen? Onze werkwijze bestaat uit vijf overzichtelijke stappen, zodat je altijd weet waar je aan toe bent!

1

Vrijblijvende kennismaking & oriëntatie

Wat je natuurlijk wil weten is je leencapaciteit en de daarbij behorende maandlasten. Deze eerste afspraak is dan ook vrijblijvend en kost je niets. Onze adviseurs geven je tijdens dit gesprek uitleg over de verschillende hypotheekvormen en kijken daarbij wat het beste bij jou past. Dat hangt samen met mogelijkheden die jouw persoonlijke situatie biedt: ben je bijvoorbeeld alleen of woon je samen?

2

Dossiervorming

Dan gaan we aan de slag met het in orde maken van je dossier. Je krijgt van ons te horen welke documenten nodig zijn voor de aanvraag. Wij zorgen dat deze stukken doorgestuurd worden naar de geldverstrekker.

3

Jouw persoonlijke advies

Nadat alle documenten compleet zijn, gaat onze adviseur jouw persoonlijke advies opstellen en het samen met jou afstemmen. Dan kan de aanvraag bij de geldverstrekker gedaan worden. Na jouw akkoord, leveren wij het dossier compleet aan bij de geldverstrekker.

4

Offerte tekenen

Zodra de geldverstrekker ook alle documenten heeft goedgekeurd, ontvangen wij de offerte. Wij plannen een tekenafspraak met je in. Tijdens deze afspraak nemen we samen de offerte door en heb je alle ruimte om vragen te stellen. Na het tekenen van de offerte sturen wij deze naar de geldverstrekker.

5

Gefeliciteerd!

De benodigde stukken worden doorgestuurd naar de notaris waar de hypotheekakte zal passeren. Hiermee is jouw hypotheektraject afgerond!



Weten hoeveel je kunt lenen?

Maak een afspraak met Ferdie voor een vrijblijvend hypotheekgesprek.

→ Bel mij: 078 68 40 292



Interesse in deze woning?

Ik ben Ewout,
aangenaam

→ Bel mij: 078 68 40 292

→ Mail mij: ewout@wisse.nl

[wisse.nl](https://www.wisse.nl)

De Schoof 82, 3341 EB
Hendrik-Ido-Ambacht

Openingstijden

Maandag t/m vrijdag: 8:30 tot 17:30 uur
Telefonisch bereikbaar van: 8:45 tot 17:15 uur



Wij zijn *Wisse.*
aangenaam