



## Tinnegieter 20, 5345 PM Oss

Vraagprijs € 430.000,- k.k.



# Vijf redenen waarom Tinnegieter 20 je gaat verrassen

Soms zit de verrassing niet aan de buitenkant, maar juist daarachter. Tinnegieter 20 is zo'n huis: ruimer dan je denkt, praktisch ingedeeld en met een fijne sfeer die je meteen voelt zodra je binnenstapt.

## 1. Meer ruimte dan je verwacht

De woonkamer en keuken zijn royaal en voelen open en licht aan. Er is genoeg plek voor een comfortabele zithoek én een grote eettafel. Ook de indeling klopt gewoon: logisch, prettig en klaar voor het dagelijks leven.

## 2. Vier slaapkamers = mogelijkheden

Met vier slaapkamers kun je hier alle kanten op. Of je nu een groot gezin hebt, thuiswerkt of gewoon extra ruimte wilt voor hobby's of logees: de woning past zich moeiteloos aan. Groeien, schuiven of opnieuw indelen? Het kan hier allemaal.

## 3. Een tuin waar je echt gaat zitten

De achtertuin is strak aangelegd en lekker sfeervol. Onder de overkapping zit je al vroeg in het voorjaar buiten en kun je tot laat in het seizoen genieten. Extra bijzonder is de vijver, die zorgt voor rust en karakter.

## 4. Comfort en slimme extra's

De woning is door de jaren heen prettig verbeterd. Denk aan zonnepanelen die bijdragen aan lagere energielasten en extra wooncomfort. De lichtkoepel is zo'n detail dat je misschien niet meteen verwacht, maar wel elke dag waarde toevoegt: meer daglicht, meer ruimtelijk gevoel.

## 5. Rustige ligging, alles dichtbij

Gelegen in de fijne, rustige wijk Ussen woon je hier zonder overlast, maar mét alle voorzieningen binnen handbereik. Winkels, sportverenigingen en uitvalswegen zijn dichtbij, net als groen en speelplekken. Een plek waar je gewoon prettig woont, elke dag opnieuw.

### Feiten en cijfers:

- Uitgebouwde woonkamer met gashaard, lichtstraat en schuifpui naar de tuin
- Tuin gelegen op het zuidwesten met luxe overkapping, vijver en achterom
- Open keuken
- Inpandige garage met bergzolder
- 4 ruime slaapkamers
- Witgoedaansluitingen op de overloop van de zolder en garage
- Badkamer met inloopdouche, wastafelmeubel en toilet
- Volledig voorzien van kunststof kozijnen en dubbel glas
- Voorzien van 13 zonnepanelen
- Gelegen in een rustige straat dichtbij uitvalswegen en voorzieningen
- Woonoppervlakte: circa 127 m<sup>2</sup>
- Inhoud: circa 539 m<sup>3</sup>
- Perceel: 150 m<sup>2</sup>

Aanvaarding in overleg



## Kenmerken

Vraagprijs	: € 430.000,00
Soort	: Woonhuis
Type woning	: Tussenwoning
Aantal kamers	: 5 kamers waarvan 4 slaapkamer(s)
Inhoud woning	: 539 m <sup>3</sup>
Perceel oppervlakte	: 150 m <sup>2</sup>
Gebruiksoppervlakte woonfunctie	: 127 m <sup>2</sup>
Soort woning	: Eengezinswoning
Bouwjaar	: 1980
Ligging	: In woonwijk
Tuin	: Achtertuin, voortuin
Hoofdtuin	: Achtertuin 50 m <sup>2</sup>
Garage	: Inpandig
Energielabel	: B
Verwarming	: C.V.-Ketel
Isolatie	: Dakisolatie, Dubbel glas
Voorzieningen	: Schuifpui, Zonnepanelen
C.V.-ketel	: Intergas (Gas gestookt combiketeteigendom)

## Locatie

Tinnegieter 20  
5345 PM OSS



Evelien Ploegmakers Makelaardij  
Leygraaf 38  
5345 SN, OSS  
Tel: 06-22197590  
E-mail: [info@evelienploegmakers.nl](mailto:info@evelienploegmakers.nl)  
[www.evelienploegmakers.nl](http://www.evelienploegmakers.nl)



## Foto's



## Foto's



## Foto's



## Foto's



## Foto's



# Plattegrond



Aan de plattegronden kunnen geen rechten worden ontleend  
© Zibber www.zibber.nl

## Plattegrond

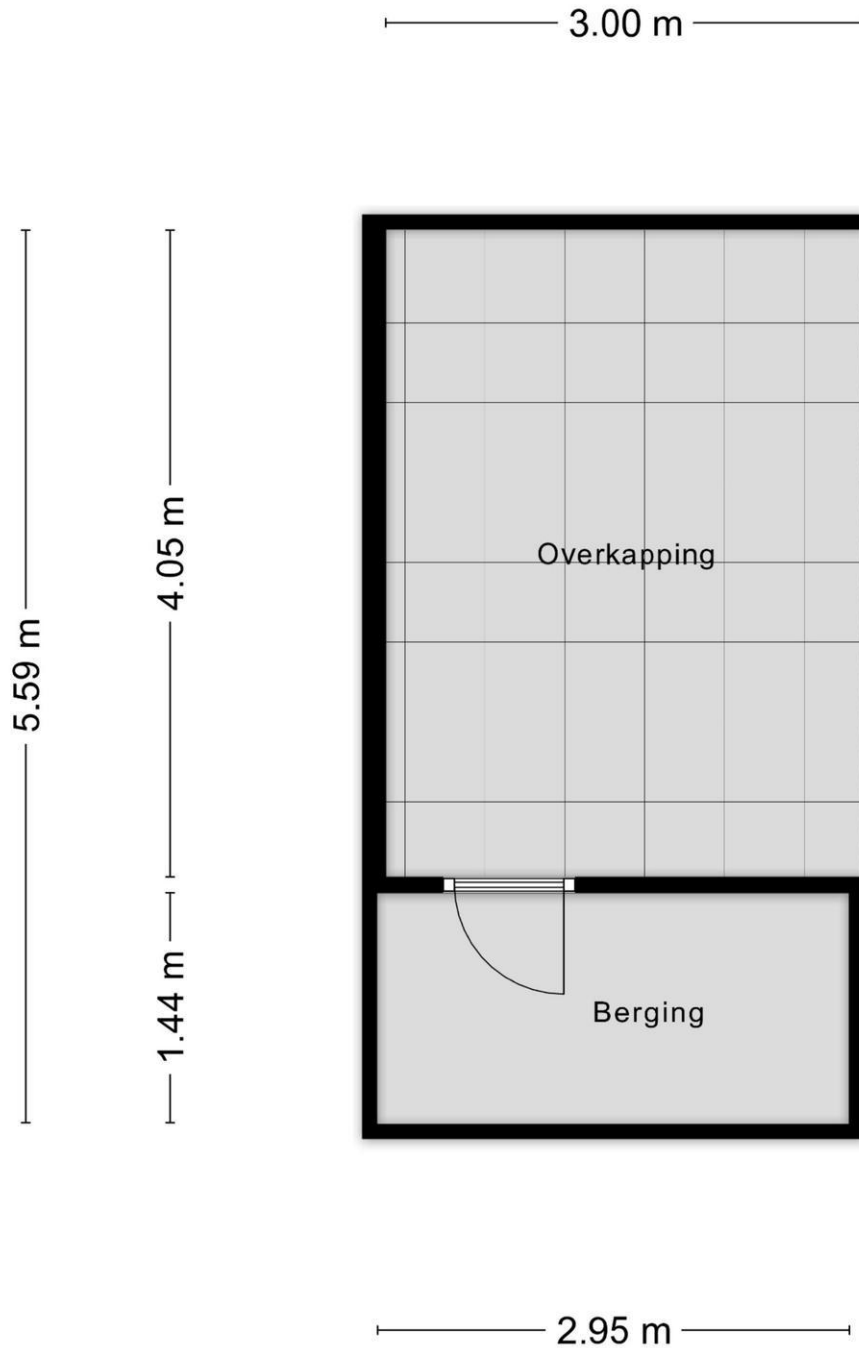

Aan de plattegronden kunnen geen rechten worden ontleend  
© Zibber [www.zibber.nl](http://www.zibber.nl)

# Plattegrond

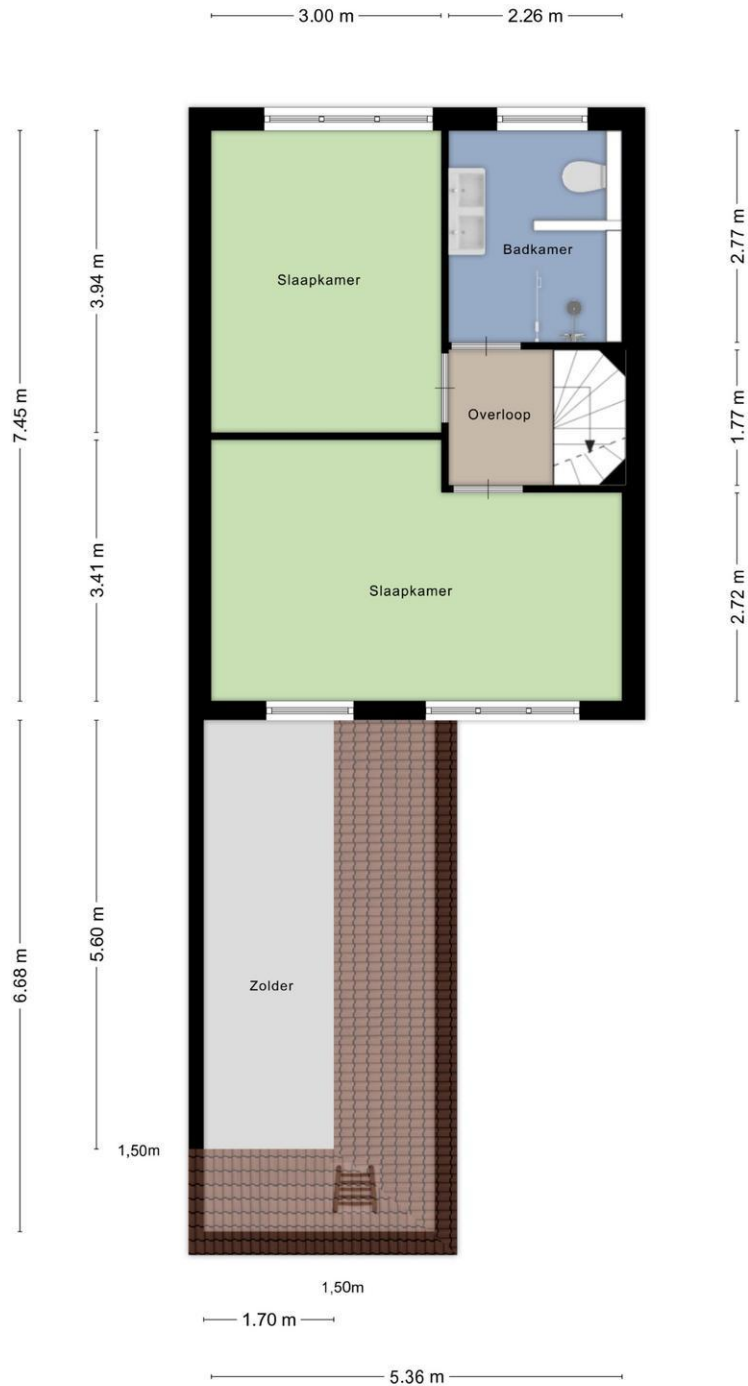

Aan de plattegronden kunnen geen rechten worden ontleend  
© Zibber www.zibber.nl

## Plattegrond

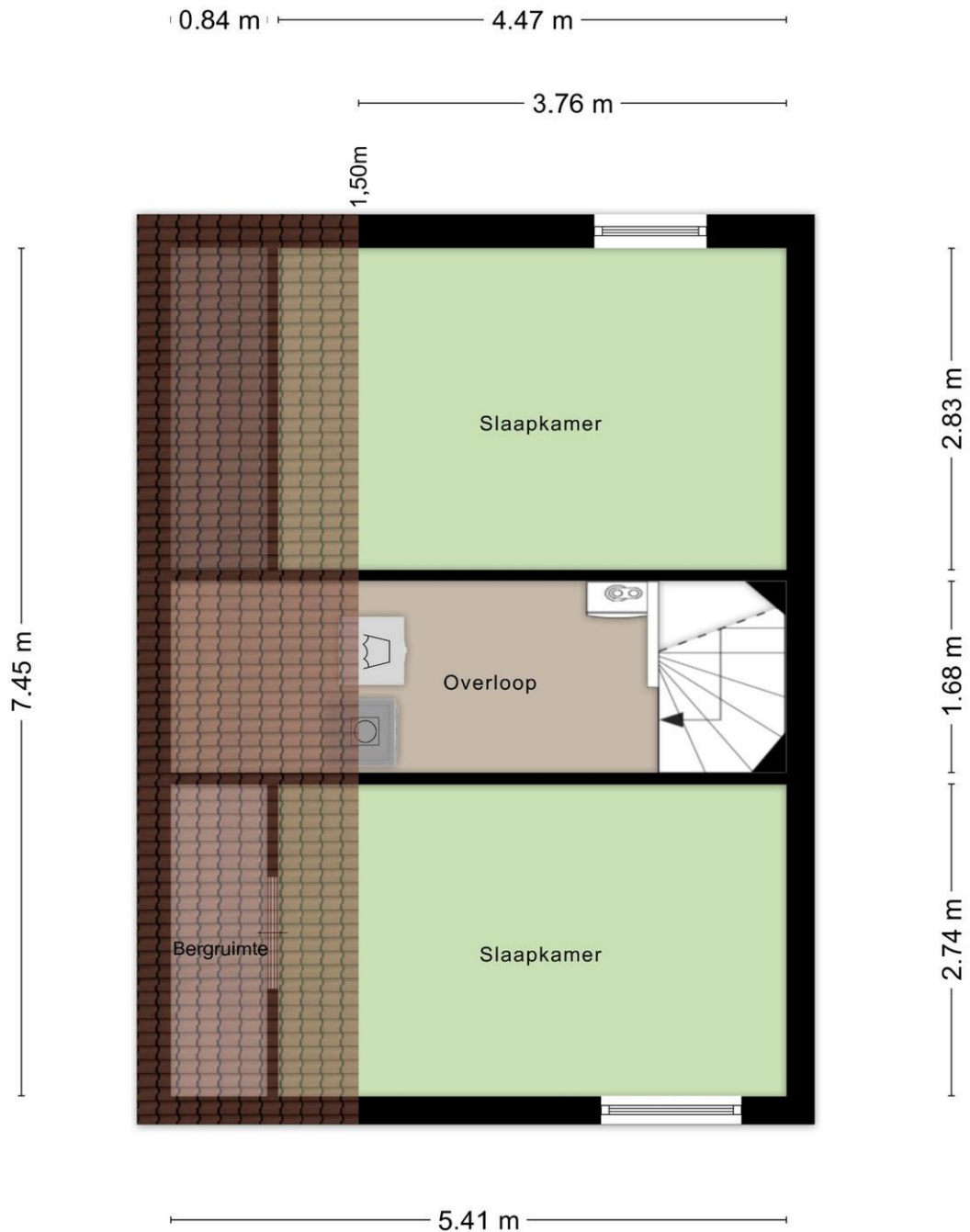

Aan de plattegronden kunnen geen rechten worden ontleend  
© Zibber [www.zibber.nl](http://www.zibber.nl)

# Lijst van zaken

	Blijft achter	Gaat mee	Kan worden overgenomen	n.v.t.
<b>Woning</b>				
<i>Interieur</i>				
Verlichting, te weten:				
- Inbouwspots/dimmers	<input checked="" type="checkbox"/>	<input type="checkbox"/>	<input type="checkbox"/>	<input type="checkbox"/>
- Opbouwspots/armaturen/lampen/dimmers	<input checked="" type="checkbox"/>	<input type="checkbox"/>	<input type="checkbox"/>	<input type="checkbox"/>
- Losse (hang)lampen	<input type="checkbox"/>	<input checked="" type="checkbox"/>	<input type="checkbox"/>	<input type="checkbox"/>
-	<input type="checkbox"/>	<input type="checkbox"/>	<input type="checkbox"/>	<input checked="" type="checkbox"/>
-	<input type="checkbox"/>	<input type="checkbox"/>	<input type="checkbox"/>	<input checked="" type="checkbox"/>
(Losse)kasten, legplanken, te weten:				
- Grote kast slaapkamer	<input type="checkbox"/>	<input type="checkbox"/>	<input checked="" type="checkbox"/>	<input type="checkbox"/>
- Grote kast woonkamer	<input type="checkbox"/>	<input type="checkbox"/>	<input checked="" type="checkbox"/>	<input type="checkbox"/>
Raamdecoratie/zonwering binnen, te weten:				
- Gordijnrails	<input checked="" type="checkbox"/>	<input type="checkbox"/>	<input type="checkbox"/>	<input type="checkbox"/>
- Gordijnen	<input checked="" type="checkbox"/>	<input type="checkbox"/>	<input type="checkbox"/>	<input type="checkbox"/>
- Overgordijnen	<input checked="" type="checkbox"/>	<input type="checkbox"/>	<input type="checkbox"/>	<input type="checkbox"/>
- Vitrages	<input checked="" type="checkbox"/>	<input type="checkbox"/>	<input type="checkbox"/>	<input type="checkbox"/>
- Rolgordijnen	<input type="checkbox"/>	<input type="checkbox"/>	<input type="checkbox"/>	<input checked="" type="checkbox"/>
- Lamellen	<input checked="" type="checkbox"/>	<input type="checkbox"/>	<input type="checkbox"/>	<input type="checkbox"/>
- Jaloezieën	<input type="checkbox"/>	<input type="checkbox"/>	<input type="checkbox"/>	<input checked="" type="checkbox"/>
- (Losse) horren/rolhorren	<input checked="" type="checkbox"/>	<input type="checkbox"/>	<input type="checkbox"/>	<input type="checkbox"/>
-	<input type="checkbox"/>	<input type="checkbox"/>	<input type="checkbox"/>	<input checked="" type="checkbox"/>
-	<input type="checkbox"/>	<input type="checkbox"/>	<input type="checkbox"/>	<input checked="" type="checkbox"/>
Vloerdecoratie, te weten:				
- Vloerbedekking	<input type="checkbox"/>	<input type="checkbox"/>	<input type="checkbox"/>	<input checked="" type="checkbox"/>
- Parketvloer	<input type="checkbox"/>	<input type="checkbox"/>	<input type="checkbox"/>	<input checked="" type="checkbox"/>
- Houten vloer(delen)	<input checked="" type="checkbox"/>	<input type="checkbox"/>	<input type="checkbox"/>	<input type="checkbox"/>
- Laminaat	<input checked="" type="checkbox"/>	<input type="checkbox"/>	<input type="checkbox"/>	<input type="checkbox"/>
- Plavuizen	<input type="checkbox"/>	<input type="checkbox"/>	<input type="checkbox"/>	<input checked="" type="checkbox"/>
(Voorzet) openhaard met toebehoren	<input type="checkbox"/>	<input type="checkbox"/>	<input type="checkbox"/>	<input checked="" type="checkbox"/>
Allesbrander	<input type="checkbox"/>	<input type="checkbox"/>	<input type="checkbox"/>	<input checked="" type="checkbox"/>
Houtkachel	<input type="checkbox"/>	<input type="checkbox"/>	<input type="checkbox"/>	<input checked="" type="checkbox"/>
(Gas)kachels	<input checked="" type="checkbox"/>	<input type="checkbox"/>	<input type="checkbox"/>	<input type="checkbox"/>

	Blijft achter	Gaat mee	Kan worden overgenomen	n.v.t.
Designradiator(en)	<input checked="" type="checkbox"/>	<input type="checkbox"/>	<input type="checkbox"/>	<input type="checkbox"/>
Radiatorafwerking	<input checked="" type="checkbox"/>	<input type="checkbox"/>	<input type="checkbox"/>	<input type="checkbox"/>
Overig, te weten:				
- Spiegelwanden	<input checked="" type="checkbox"/>	<input type="checkbox"/>	<input type="checkbox"/>	<input type="checkbox"/>
- Schilderij ophangstelsysteem	<input type="checkbox"/>	<input type="checkbox"/>	<input type="checkbox"/>	<input checked="" type="checkbox"/>

### Keuken

Keukenblok (met bovenkasten)	<input checked="" type="checkbox"/>	<input type="checkbox"/>	<input type="checkbox"/>	<input type="checkbox"/>
Keuken (inbouw)apparatuur, te weten:				
- Kookplaat	<input type="checkbox"/>	<input type="checkbox"/>	<input type="checkbox"/>	<input checked="" type="checkbox"/>
- (Gas)fornuis	<input checked="" type="checkbox"/>	<input type="checkbox"/>	<input type="checkbox"/>	<input type="checkbox"/>
- Afzuigkap	<input checked="" type="checkbox"/>	<input type="checkbox"/>	<input type="checkbox"/>	<input type="checkbox"/>
- Magnetron	<input type="checkbox"/>	<input type="checkbox"/>	<input type="checkbox"/>	<input checked="" type="checkbox"/>
- Oven	<input checked="" type="checkbox"/>	<input type="checkbox"/>	<input type="checkbox"/>	<input type="checkbox"/>
- Combi-oven/combimagnetron	<input type="checkbox"/>	<input type="checkbox"/>	<input type="checkbox"/>	<input checked="" type="checkbox"/>
- Koelkast	<input checked="" type="checkbox"/>	<input type="checkbox"/>	<input type="checkbox"/>	<input type="checkbox"/>
- Vriezer	<input type="checkbox"/>	<input type="checkbox"/>	<input type="checkbox"/>	<input checked="" type="checkbox"/>
- Koel-vriescombinatie	<input type="checkbox"/>	<input checked="" type="checkbox"/>	<input type="checkbox"/>	<input type="checkbox"/>
- Vaatwasser	<input checked="" type="checkbox"/>	<input type="checkbox"/>	<input type="checkbox"/>	<input type="checkbox"/>
- Quooker	<input type="checkbox"/>	<input type="checkbox"/>	<input type="checkbox"/>	<input checked="" type="checkbox"/>
- Koffiezetapparaat	<input type="checkbox"/>	<input type="checkbox"/>	<input type="checkbox"/>	<input checked="" type="checkbox"/>
Keukenaccessoires, te weten:				
-	<input type="checkbox"/>	<input type="checkbox"/>	<input type="checkbox"/>	<input checked="" type="checkbox"/>

### Sanitair/sauna

Toilet met de volgende toebehoren:				
- Toilet	<input checked="" type="checkbox"/>	<input type="checkbox"/>	<input type="checkbox"/>	<input type="checkbox"/>
- Toilethouder	<input checked="" type="checkbox"/>	<input type="checkbox"/>	<input type="checkbox"/>	<input type="checkbox"/>
- Toiletborstel(houder)	<input type="checkbox"/>	<input checked="" type="checkbox"/>	<input type="checkbox"/>	<input type="checkbox"/>
- Fontein	<input checked="" type="checkbox"/>	<input type="checkbox"/>	<input type="checkbox"/>	<input type="checkbox"/>
-	<input type="checkbox"/>	<input type="checkbox"/>	<input type="checkbox"/>	<input checked="" type="checkbox"/>
-	<input type="checkbox"/>	<input type="checkbox"/>	<input type="checkbox"/>	<input checked="" type="checkbox"/>
Badkamer met de volgende toebehoren:				
- Ligbad	<input type="checkbox"/>	<input type="checkbox"/>	<input type="checkbox"/>	<input checked="" type="checkbox"/>
- Jacuzzi/whirlpool	<input type="checkbox"/>	<input type="checkbox"/>	<input type="checkbox"/>	<input checked="" type="checkbox"/>
- Douche (cabine/scherm)	<input checked="" type="checkbox"/>	<input type="checkbox"/>	<input type="checkbox"/>	<input type="checkbox"/>
- Stoomdouche (cabine)	<input type="checkbox"/>	<input type="checkbox"/>	<input type="checkbox"/>	<input checked="" type="checkbox"/>
- Wastafel	<input checked="" type="checkbox"/>	<input type="checkbox"/>	<input type="checkbox"/>	<input type="checkbox"/>

	Blijft achter	Gaat mee	Kan worden overgenomen	n.v.t.
- Wastafelmeubel	<input checked="" type="checkbox"/>	<input type="checkbox"/>	<input type="checkbox"/>	<input type="checkbox"/>
- Planchet	<input type="checkbox"/>	<input type="checkbox"/>	<input type="checkbox"/>	<input checked="" type="checkbox"/>
- Toiletkast	<input type="checkbox"/>	<input type="checkbox"/>	<input type="checkbox"/>	<input checked="" type="checkbox"/>
- Toilet	<input checked="" type="checkbox"/>	<input type="checkbox"/>	<input type="checkbox"/>	<input type="checkbox"/>
- Toilethouder	<input checked="" type="checkbox"/>	<input type="checkbox"/>	<input type="checkbox"/>	<input type="checkbox"/>
- Toiletborstel(houder)	<input checked="" type="checkbox"/>	<input type="checkbox"/>	<input type="checkbox"/>	<input type="checkbox"/>
-	<input type="checkbox"/>	<input type="checkbox"/>	<input type="checkbox"/>	<input checked="" type="checkbox"/>
-	<input type="checkbox"/>	<input type="checkbox"/>	<input type="checkbox"/>	<input checked="" type="checkbox"/>
Sauna met toebehoren	<input type="checkbox"/>	<input type="checkbox"/>	<input type="checkbox"/>	<input checked="" type="checkbox"/>
	<input type="checkbox"/>	<input type="checkbox"/>	<input type="checkbox"/>	<input checked="" type="checkbox"/>
	<input type="checkbox"/>	<input type="checkbox"/>	<input type="checkbox"/>	<input checked="" type="checkbox"/>
<i>Exterieur/installaties/veiligheid/energiebesparing</i>				
Schotel/antenne	<input type="checkbox"/>	<input type="checkbox"/>	<input type="checkbox"/>	<input checked="" type="checkbox"/>
Brievenbus	<input type="checkbox"/>	<input type="checkbox"/>	<input type="checkbox"/>	<input checked="" type="checkbox"/>
Kluis	<input type="checkbox"/>	<input type="checkbox"/>	<input type="checkbox"/>	<input checked="" type="checkbox"/>
(Voordeur)bel	<input checked="" type="checkbox"/>	<input type="checkbox"/>	<input type="checkbox"/>	<input type="checkbox"/>
Alarminstallatie	<input type="checkbox"/>	<input type="checkbox"/>	<input type="checkbox"/>	<input checked="" type="checkbox"/>
(Veiligheids)sloten en overige inbraakpreventie	<input type="checkbox"/>	<input type="checkbox"/>	<input type="checkbox"/>	<input checked="" type="checkbox"/>
Rookmelders	<input checked="" type="checkbox"/>	<input type="checkbox"/>	<input type="checkbox"/>	<input type="checkbox"/>
(Klok)thermostaat	<input checked="" type="checkbox"/>	<input type="checkbox"/>	<input type="checkbox"/>	<input type="checkbox"/>
Airconditioning	<input type="checkbox"/>	<input type="checkbox"/>	<input type="checkbox"/>	<input checked="" type="checkbox"/>
Warmwatervoorziening, te weten:				
- Via CV-installatie	<input checked="" type="checkbox"/>	<input type="checkbox"/>	<input type="checkbox"/>	<input type="checkbox"/>
- Boiler	<input type="checkbox"/>	<input type="checkbox"/>	<input type="checkbox"/>	<input checked="" type="checkbox"/>
- Geiser	<input type="checkbox"/>	<input type="checkbox"/>	<input type="checkbox"/>	<input checked="" type="checkbox"/>
Screens	<input type="checkbox"/>	<input type="checkbox"/>	<input type="checkbox"/>	<input checked="" type="checkbox"/>
Rolluiken	<input type="checkbox"/>	<input type="checkbox"/>	<input type="checkbox"/>	<input checked="" type="checkbox"/>
Zonwering buiten	<input type="checkbox"/>	<input type="checkbox"/>	<input type="checkbox"/>	<input checked="" type="checkbox"/>
Isolatievoorzieningen (voorzetramen/radiatorfolie etc.), te weten:				
-	<input type="checkbox"/>	<input type="checkbox"/>	<input type="checkbox"/>	<input checked="" type="checkbox"/>
-	<input type="checkbox"/>	<input type="checkbox"/>	<input type="checkbox"/>	<input checked="" type="checkbox"/>
Telefoonaansluiting/internetaansluiting	<input checked="" type="checkbox"/>	<input type="checkbox"/>	<input type="checkbox"/>	<input type="checkbox"/>
Veiligheidsschakelaar wasautomaat	<input checked="" type="checkbox"/>	<input type="checkbox"/>	<input type="checkbox"/>	<input type="checkbox"/>
Waterslot wasautomaat	<input type="checkbox"/>	<input type="checkbox"/>	<input type="checkbox"/>	<input checked="" type="checkbox"/>
Zonnepanelen	<input checked="" type="checkbox"/>	<input type="checkbox"/>	<input type="checkbox"/>	<input type="checkbox"/>
Oplaadpunt elektrische auto	<input type="checkbox"/>	<input type="checkbox"/>	<input type="checkbox"/>	<input checked="" type="checkbox"/>
	<input type="checkbox"/>	<input type="checkbox"/>	<input type="checkbox"/>	<input checked="" type="checkbox"/>
	<input type="checkbox"/>	<input type="checkbox"/>	<input type="checkbox"/>	<input checked="" type="checkbox"/>

	Blijft achter	Gaat mee	Kan worden overgenomen	n.v.t.
<b>Tuin</b>				
<i>Inrichting</i>				
Tuinaanleg/bestrating	<input checked="" type="checkbox"/>	<input type="checkbox"/>	<input type="checkbox"/>	<input type="checkbox"/>
Beplanting	<input type="checkbox"/>	<input checked="" type="checkbox"/>	<input type="checkbox"/>	<input type="checkbox"/>
Vijver	<input checked="" type="checkbox"/>	<input type="checkbox"/>	<input type="checkbox"/>	<input type="checkbox"/>
<i>Verlichting/installaties</i>				
Buitenverlichting	<input checked="" type="checkbox"/>	<input type="checkbox"/>	<input type="checkbox"/>	<input type="checkbox"/>
Tijd- of schemerschakelaar/bewegingsmelder	<input type="checkbox"/>	<input type="checkbox"/>	<input type="checkbox"/>	<input checked="" type="checkbox"/>
	<input type="checkbox"/>	<input type="checkbox"/>	<input type="checkbox"/>	<input checked="" type="checkbox"/>
<i>Bebouwing</i>				
Tuinhuis/buitenberging	<input checked="" type="checkbox"/>	<input type="checkbox"/>	<input type="checkbox"/>	<input type="checkbox"/>
Kasten/werkbank in tuinhuis/berging	<input type="checkbox"/>	<input type="checkbox"/>	<input type="checkbox"/>	<input checked="" type="checkbox"/>
(Broei)kas	<input type="checkbox"/>	<input type="checkbox"/>	<input type="checkbox"/>	<input checked="" type="checkbox"/>
	<input type="checkbox"/>	<input type="checkbox"/>	<input type="checkbox"/>	<input checked="" type="checkbox"/>
	<input type="checkbox"/>	<input type="checkbox"/>	<input type="checkbox"/>	<input checked="" type="checkbox"/>
<b>Overig</b>				
Overige tuin, te weten:				
- (Sier)hek	<input type="checkbox"/>	<input type="checkbox"/>	<input type="checkbox"/>	<input checked="" type="checkbox"/>
- Vlaggenmast(houder)	<input type="checkbox"/>	<input type="checkbox"/>	<input type="checkbox"/>	<input checked="" type="checkbox"/>
-	<input type="checkbox"/>	<input type="checkbox"/>	<input type="checkbox"/>	<input checked="" type="checkbox"/>
-	<input type="checkbox"/>	<input type="checkbox"/>	<input type="checkbox"/>	<input checked="" type="checkbox"/>
<b>Overig</b>				
<b>Zijn er zaken die geen eigendom zijn van verkoper omdat er sprake is van een leasecontract of huurcontract. Zo ja, neemt verkoper de zaak mee of wordt het betreffende contract overgenomen?</b>	<b>Ja</b>	<b>Nee</b>	<b>Gaat mee</b>	<b>Moet worden overgenomen</b>
CV	<input type="checkbox"/>	<input checked="" type="checkbox"/>	<input type="checkbox"/>	<input type="checkbox"/>
Boiler	<input type="checkbox"/>	<input checked="" type="checkbox"/>	<input type="checkbox"/>	<input type="checkbox"/>
Zonnepanelen	<input type="checkbox"/>	<input checked="" type="checkbox"/>	<input type="checkbox"/>	<input type="checkbox"/>
	<input type="checkbox"/>	<input checked="" type="checkbox"/>	<input type="checkbox"/>	<input type="checkbox"/>
	<input type="checkbox"/>	<input checked="" type="checkbox"/>	<input type="checkbox"/>	<input type="checkbox"/>
	<input type="checkbox"/>	<input checked="" type="checkbox"/>	<input type="checkbox"/>	<input type="checkbox"/>
Bijlage(n) over te nemen contracten:				
- Hoppenbrouwers onderhoudscontract (€16,- p.m.)				
-				

# Heb je interesse in deze woning?

Dan is deze informatie handig voor jou!

## Bezichtiging inplannen

Je bent van harte welkom om deze woning in het echt te komen bekijken. Om een bezichtiging in te plannen, kun je bellen met 06-22197590 of mailen naar [info@evelienploegmakers.nl](mailto:info@evelienploegmakers.nl)

## Een snelle reactie

Een woning bezichtigen is spannend. Voor jou, maar ook voor de verkoper. Laat ons daarom binnen een paar dagen weten wat je van de woning vindt. Ook als je geen interesse meer hebt, horen we graag van je.

## Je hebt een onderzoeksplicht

Als je een bod uitbrengt, wil je later niet voor verrassingen komen te staan. Om dat te voorkomen heeft de verkoper een meldingsplicht en heb jij een onderzoeksplicht. Wij gaan ervan uit dat je, vóórdat je een bod uitbrengt op de woning, onderzoek hebt gedaan naar alle aspecten die van belang zijn bij het nemen van je aankoopbeslissing. Denk hierbij aan het bestuderen van de informatie die wij je aanbieden via Move.nl, maar eventueel ook het inwinnen van informatie bij de gemeente of het uitvoeren van een bouwtechnische keuring. Je moet ook onderzocht hebben of het aankopen van de woning financieel haalbaar is. Mocht je dit nog niet hebben onderzocht, dan brengen wij je graag in contact met een lokale financieel adviseur.

## Een bod uitbrengen

Heb je jouw droomwoning gevonden? Dan kan je via Move.nl een bod uitbrengen. Bij het uitbrengen van een bod, deel je meer dan alleen een geldbedrag. Bij een volledig voorstel horen ook:

### - Voorbehoud van financiering

Heb je een voorbehoud van financiering nodig of niet? Als dit wel het geval is, dan kun je in jouw bod specifiek aangeven voor welk bedrag je een hypotheek gaat aanvragen.

### - Voorbehoud verkoop eigen woning

Heb je een eigen koopwoning? Dan geef je in jouw bod aan of de woning eerst verkocht moet worden voordat je de nieuwe woning kunt aankopen. Als je een overbruggingshypothek aankunt, dan is een voorbehoud verkoop eigen woning niet nodig. Deze toelichting kun je typen bij het kopje opmerkingen.

### - Bouwkundige keuring

Mocht je een bouwkundige keuring willen uitvoeren, dan kun je dit ook laten weten in jouw bod.

### - De gewenste datum van de sleuteloverdracht

### - Roerende zaken

Staan er nog spullen op de lijst van zaken die je graag zou willen hebben? Dan kun je deze meenemen in jouw bod. Het is ook mogelijk om hier later nog met de verkopers over in gesprek te gaan.

### - Toelichting

Wil jij graag meer informatie delen of een persoonlijk bericht naar de verkopers schrijven, dan is dit mogelijk bij het kopje opmerkingen.

## De koopakte

Zodra er een mondeling akkoord is, zullen wij - Evelien Ploegmakers Makelaardij - de koopovereenkomst gaan opstellen. Dit doen wij volgens de modelkoopakte die is opgesteld door alle brancheverenigingen in Nederland. Ons streven is dat de koopovereenkomst binnen vijf werkdagen getekend wordt.

## Drie dagen bedenktijd

Het kopen van een huis is een grote stap en brengt veel verantwoordelijkheden met zich mee. Het is dan ook belangrijk dat je hier goed over nadenkt. In de koopovereenkomst vind je dan ook een artikel over de bedenktijd. Als consument-koper mag je de aankoop binnen drie dagen ontbinden. De dag waarop de koper een kopie van de getekende koopakte ontvangt, geldt als 'dag nul'. Is dat bijvoorbeeld op dinsdag? Dan heb je woensdag, donderdag en

**Evelien Ploegmakers Makelaardij**  
Leygraaf 38  
5345 SN, OSS  
Tel: 06-22197590  
E-mail: [info@evelienploegmakers.nl](mailto:info@evelienploegmakers.nl)  
[www.evelienploegmakers.nl](http://www.evelienploegmakers.nl)



vrijdag (tot 00.00 uur) de tijd.

### **Waarborgsom of bankgarantie**

Tenzij anders is afgesproken, moet je als koper kort na de koop een waarborgsom overmaken op de rekening van de notaris. Dit is 10% van de koopsom. In plaats van een waarborgsom kun je ook bankgarantie regelen bij een Nederlandse bank.

### **Informatie over asbest**

Sinds 1 juli 1993 is de verkoop van asbesthoudende materialen in Nederland verboden. Woningen van vóór die tijd kunnen nog asbesthoudende materialen bevatten. Wil je hierover meer weten? Bezoek dan [www.milieucentraal.nl/asbest](http://www.milieucentraal.nl/asbest).

### **Meer weten?**

Wij hopen dat je na het lezen van deze brochure een goed beeld hebt gekregen van deze woning. Wil je meer weten? Neem dan gerust contact met ons op, ook voor advies over een aankoop, taxatie of waardebeoordeling.

Groeten,  
Evelien, Claudia, Karin, Vera, Kirsten, Maartje en Neeltje

### ***Disclaimer (de kleine lettertjes)***

*Deze brochure is met zorg samengesteld. Toch kunnen er onjuistheden in staan, omdat we deels afhankelijk zijn van anderen.*