



**Raadhuisstraat 63
7255 BL Hengelo (Gld)**

Vraagprijs € 445.000,- k.k.

**Klein Hesselink Makelaars
Prinses Irenestraat 3
7021 CG, ZELHEM
Tel: 0314-625113
E-mail: info@kleinhesselinkmakelaars.nl
www.kleinhesselinkmakelaars.nl**

Omschrijving

Levensloopbestendig geschakeld woonhuis met diepe achtertuin op het westen. Deze woning is in 2020 op de begane grond uitgebouwd en compleet vernieuwd: keuken, badkamer maar ook een aanbouw met daarin een slaapkamer en een badkamer op de begane grond. Daarmee is deze woning als levensloopbestendig te bestempelen. Het woonhuis is gelegen in het centrum van Hengelo gld. met alle centrumvoorzieningen op zéér korte afstand.

Ook op het gebied van duurzaamheid zijn er grote stappen vooruit gezet: de woning is voorzien van een warmtepomp, 12 zonnepanelen, 2 airco's en heeft zelfs een thuisbatterij. Bovendien zijn nagenoeg alle ramen vervangen door HR++ beglazing. Deze investeringen hebben in ieder geval geresulteerd in een prachtig energielabel: A (!)

Indeling:

Begane grond:

Entree, hal (met de opstelling van de thuisbatterij), meterkast, toilet met fontein, ruime L-vormige woonkamer aan de voorzijde voorzien van een keurige PVC vloer (met behaaglijke vloerverwarming), airconditioning en een stoere pelletkachel. Aan de achterzijde van de woning bevindt zich de keuken. Deze is geplaatst in 2020, heeft veel opbergruimte in zowel boven als onderkastjes/laden en is uitgerust met de volgende inbouwapparatuur : inductiekookplaat, afzuigkap, combi-magnetron, koelkast, vaatwasser en een close-in boiler. In hetzelfde jaar is deze woning aan de achterzijde uitgebouwd en is er – op de begane grond - een bijkeuken, een ruime slaapkamer (voorzien van airconditioning) én een badkamer gerealiseerd. De badkamer is voorzien van een douche en een brede wastafel met 2 opbergladen. Hier staan ook de wasmachine en -droger opgesteld.

1e verdieping:

Ruime overloop met bergkast, 3 ruime slaapkamers waarvan de slaapkamer aan de voorzijde met een balkon, badkamer (2020) met een douchecabine, toilet en een vaste wastafel.

2e verdieping:

Via een vlizotrap bereikbare bergzolder; prima geschikt voor zaken die men slechts een enkele keer per jaar nodig heeft.

Buiten:

Keurige en overzichtelijke voortuin, fraai omsloten met een moderne lage erfafscheiding.

Aan de linkerkant ligt een brede en volledig bestrate oprit met een aan het einde ter hoogte van de woning een grote carport (ca. 35 m²) met lichtkoepels en inbouwverlichting : uw auto kan hier mooi onderdak staan en bijkomend voordeel: u kunt altijd droog in- en uit uw auto stappen.

De privacyvolle achtertuin ligt op het westen, dat betekent dat u tot laat in de (zomer)avond van het zonnetje onder de gezellige veranda kunt genieten. Laat de zomer van 2026 maar komen!

Als laatste is er aan de achterzijde nog een handige berging/schuurtje te vinden; prima geschikt voor stalling van fietsen en tuingereedschappen. Hier bevindt zich ook de opstelling van de warmtepomp.

Binnen een straal van 200 meter bevinden zich verschillende winkels, 2 supermarkten, gezondheidscentrum De Eik met twee huisartsenpraktijken, een apotheek, fysiotherapie en diverse andere zorgverleners.

Via de Raadhuisstraat kom je op eenvoudige en snelle wijze op de rondweg naar Doetinchem en/of Vorden.

Bijzonderheden:

- * Bouwjaar woning : 1975
- * Woning is uitgebouwd in 2020
- * Perceelopp. : 405 m²
- * Inhoud: ca. 546 m³
- * Woonopp. ca. 141 m²
- * Energielabel: A
- * Badkamers, keuken en toilet (2020)
- * 12 zonnepanelen, thuisbatterij, 2 airco's
- * Voorzien van HR++ beglazing
- * Elektrische radiatoren
- * Carport (2020) met lichtkoepels en (inbouw)verlichting
- * De meest belangrijke (centrum)voorzieningen binnen 200 meter!

Is uw interesse gewekt, wilt u de sfeer zelf ervaren en bent u benieuwd naar wat deze prachtige en op de toekomst voorbereide woning u kan bieden? Neem dan contact op met Klein Hesselink Makelaars voor een individuele bezichtiging. U bent van harte welkom!

Kenmerken

Vraagprijs	€ 445.000,-
Soort	Woonhuis
Type woning	Geschakelde woning
Aantal kamers	5 kamers waarvan 4 slaapkamer(s)
Inhoud woning	546 m ³
Perceel oppervlakte	405 m ²
Gebruiksoppervlakte woonfunctie	141 m ²
Soort woning	Eengezinswoning
Bouwjaar	1975
Ligging	In centrum, beschutte ligging
Tuin	Achtertuint, voortuint, zonneterras
Hoofdtuin	Achtertuint 150 m ²
Garage	Carport 42 m ² (885 bij 478 cm)
Energielabel	A
Verwarming	Vloerverwarming gedeeltelijk, Elektrische verwarming, Warmtepomp, Pelletkachel, Airco
Isolatie	Dakisolatie, Muurisolatie, Vloerisolatie, HR++ glas
Voorzieningen	Rolluiken, TV kabel, Airconditioning, Zonnepanelen, Natuurlijke ventilatie

Locatie

Raadhuisstraat 63
7255 BL HENGELO (GLD)

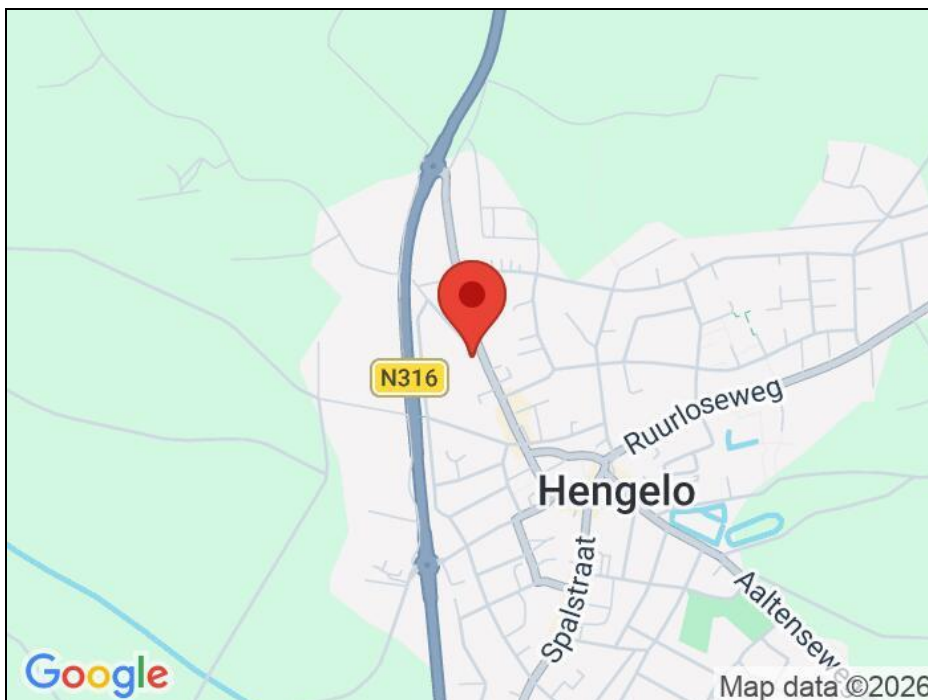

Foto's

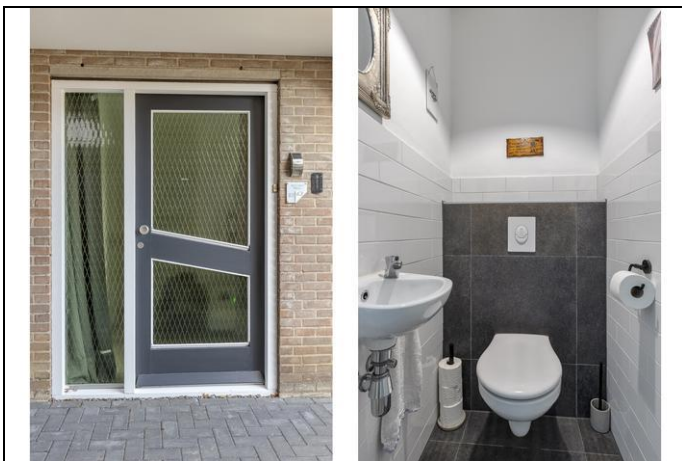

Foto's



Foto's



Foto's

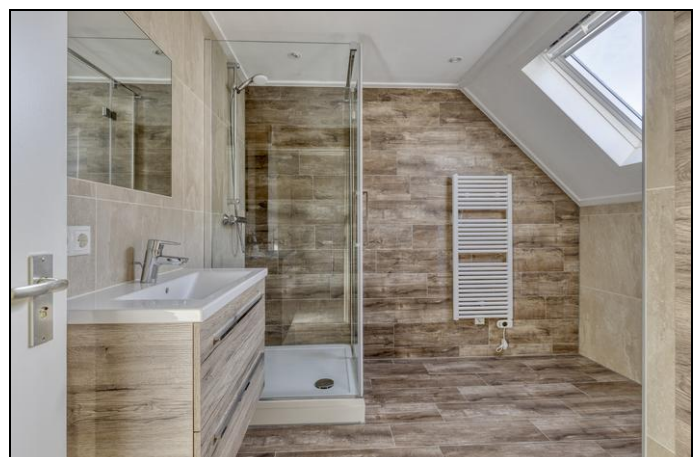

Foto's



Foto's



Plattegrond



Plattegrond

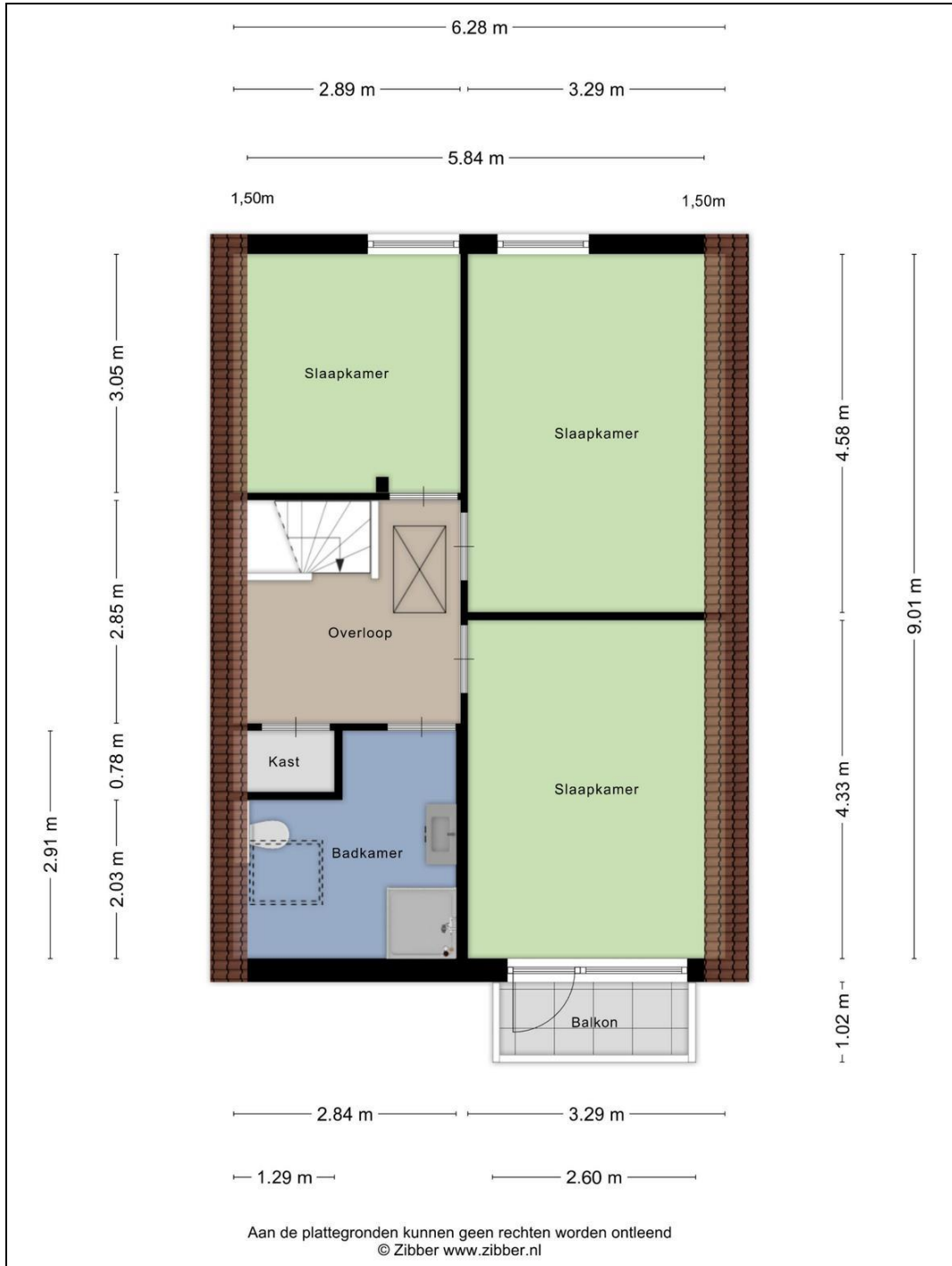

Plattegrond

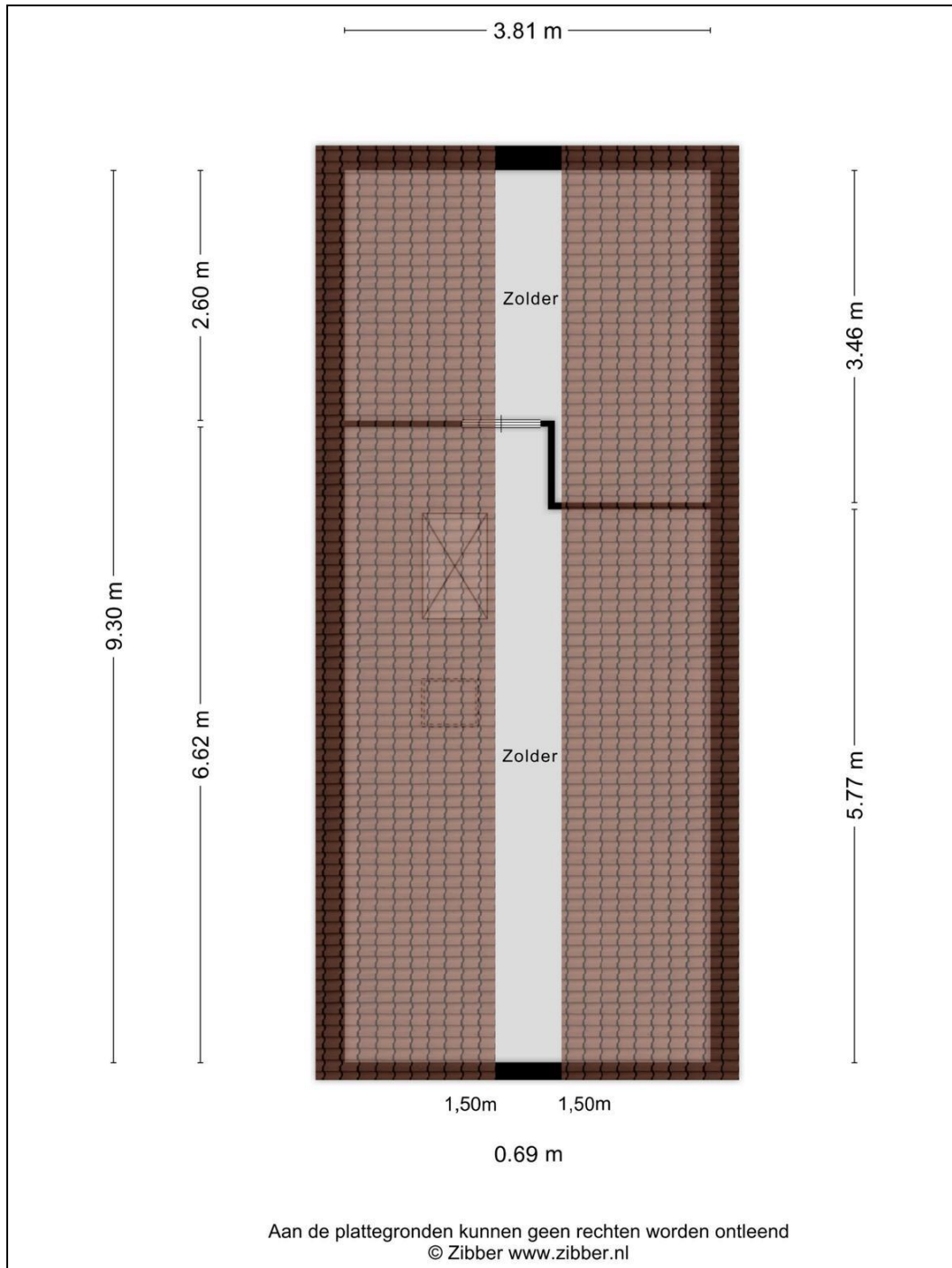

Plattegrond



Kadaster

Kadastrale gegevens	
Adres	Raadhuisstraat 63
Postcode / Plaats	7255 BL Hengelo (Gld)
Gemeente	Hengelo Gelderland
Sectie / Perceel	K / 3504
Oppervlakte	351 m ²
Soort	Volle eigendom

Kadastrale gegevens	
Adres	Raadhuisstraat 63
Postcode / Plaats	7255 BL Hengelo (Gld)
Gemeente	Hengelo
Sectie / Perceel	K / 4784
Oppervlakte	54 m ²
Soort	Volle eigendom

Lijst van zaken

	Blijft achter	Gaat mee	Kan worden overgenomen	n.v.t.
Woning				
<i>Interieur</i>				
Verlichting, te weten:				
- Inbouwspots/dimmers	<input checked="" type="checkbox"/>	<input type="checkbox"/>	<input type="checkbox"/>	<input type="checkbox"/>
- Opbouwspots/armaturen/lampen/dimmers	<input type="checkbox"/>	<input type="checkbox"/>	<input type="checkbox"/>	<input checked="" type="checkbox"/>
- Losse (hang)lampen	<input type="checkbox"/>	<input type="checkbox"/>	<input checked="" type="checkbox"/>	<input type="checkbox"/>
(Losse)kasten, legplanken, te weten:				
- 2 (witte) kasten (1 x slpkmr bg, 1 x slpkmr boven)	<input checked="" type="checkbox"/>	<input type="checkbox"/>	<input type="checkbox"/>	<input type="checkbox"/>
Raamdecoratie/zonwering binnen, te weten:				
- Gordijnrails	<input checked="" type="checkbox"/>	<input type="checkbox"/>	<input type="checkbox"/>	<input type="checkbox"/>
- Gordijnen	<input checked="" type="checkbox"/>	<input type="checkbox"/>	<input type="checkbox"/>	<input type="checkbox"/>
- Overgordijnen (slaapkamer voor 1 ^e verd)	<input type="checkbox"/>	<input type="checkbox"/>	<input checked="" type="checkbox"/>	<input type="checkbox"/>
- Vitrages (slaapkamer voor 1 ^e verd)	<input type="checkbox"/>	<input type="checkbox"/>	<input checked="" type="checkbox"/>	<input type="checkbox"/>
- Rolgordijnen	<input checked="" type="checkbox"/>	<input type="checkbox"/>	<input type="checkbox"/>	<input type="checkbox"/>
- Lamellen	<input type="checkbox"/>	<input type="checkbox"/>	<input type="checkbox"/>	<input checked="" type="checkbox"/>
- Jaloezieën	<input type="checkbox"/>	<input type="checkbox"/>	<input type="checkbox"/>	<input checked="" type="checkbox"/>
- (Losse) horren/rolhorren	<input type="checkbox"/>	<input type="checkbox"/>	<input type="checkbox"/>	<input checked="" type="checkbox"/>
- Overgordijnen en vitrages (slpmr voor boven)	<input type="checkbox"/>	<input type="checkbox"/>	<input checked="" type="checkbox"/>	<input type="checkbox"/>
Vloerdecoratie, te weten:				
- Vloerbedekking	<input type="checkbox"/>	<input type="checkbox"/>	<input type="checkbox"/>	<input checked="" type="checkbox"/>
- Parketvloer	<input type="checkbox"/>	<input type="checkbox"/>	<input type="checkbox"/>	<input checked="" type="checkbox"/>
- Houten vloer(delen)	<input type="checkbox"/>	<input type="checkbox"/>	<input type="checkbox"/>	<input checked="" type="checkbox"/>
- Laminaat (1 ^e verdieping)	<input checked="" type="checkbox"/>	<input type="checkbox"/>	<input type="checkbox"/>	<input type="checkbox"/>
- Plavuizen (begane grond)	<input checked="" type="checkbox"/>	<input type="checkbox"/>	<input type="checkbox"/>	<input type="checkbox"/>
- PVC vloeren (begane grond)	<input checked="" type="checkbox"/>	<input type="checkbox"/>	<input type="checkbox"/>	<input type="checkbox"/>
(Voorzet) openhaard met toebehoren	<input type="checkbox"/>	<input type="checkbox"/>	<input type="checkbox"/>	<input checked="" type="checkbox"/>
Allesbrander	<input type="checkbox"/>	<input type="checkbox"/>	<input type="checkbox"/>	<input checked="" type="checkbox"/>
Houtkachel	<input type="checkbox"/>	<input type="checkbox"/>	<input type="checkbox"/>	<input checked="" type="checkbox"/>
Pelletkachel	<input checked="" type="checkbox"/>	<input type="checkbox"/>	<input type="checkbox"/>	<input type="checkbox"/>

	Blijft achter	Gaat mee	Kan worden overgenomen	n.v.t.
Designradiator(en)	<input checked="" type="checkbox"/>	<input type="checkbox"/>	<input type="checkbox"/>	<input type="checkbox"/>
Radiatorafwerking	<input type="checkbox"/>	<input type="checkbox"/>	<input type="checkbox"/>	<input checked="" type="checkbox"/>
Overig, te weten:				
- Spiegelwanden	<input type="checkbox"/>	<input type="checkbox"/>	<input type="checkbox"/>	<input checked="" type="checkbox"/>
- Schilderij ophangstelsysteem	<input type="checkbox"/>	<input type="checkbox"/>	<input type="checkbox"/>	<input checked="" type="checkbox"/>
- Palletkachel	<input checked="" type="checkbox"/>	<input type="checkbox"/>	<input type="checkbox"/>	<input type="checkbox"/>

Keuken

Keukenblok (met bovenkasten)	<input checked="" type="checkbox"/>	<input type="checkbox"/>	<input type="checkbox"/>	<input type="checkbox"/>
Keuken (inbouw)apparatuur, te weten:				
- Kookplaat (inductie)	<input checked="" type="checkbox"/>	<input type="checkbox"/>	<input type="checkbox"/>	<input type="checkbox"/>
- (Gas)fornuis	<input type="checkbox"/>	<input type="checkbox"/>	<input type="checkbox"/>	<input checked="" type="checkbox"/>
- Afzuigkap	<input checked="" type="checkbox"/>	<input type="checkbox"/>	<input type="checkbox"/>	<input type="checkbox"/>
- Magnetron	<input type="checkbox"/>	<input type="checkbox"/>	<input type="checkbox"/>	<input checked="" type="checkbox"/>
- Oven	<input type="checkbox"/>	<input type="checkbox"/>	<input type="checkbox"/>	<input checked="" type="checkbox"/>
- Combi-oven/combimagnetron	<input checked="" type="checkbox"/>	<input type="checkbox"/>	<input type="checkbox"/>	<input type="checkbox"/>
- Koelkast	<input checked="" type="checkbox"/>	<input type="checkbox"/>	<input type="checkbox"/>	<input type="checkbox"/>
- Vriezer	<input type="checkbox"/>	<input type="checkbox"/>	<input type="checkbox"/>	<input checked="" type="checkbox"/>
- Koel-vriescombinatie	<input type="checkbox"/>	<input type="checkbox"/>	<input type="checkbox"/>	<input checked="" type="checkbox"/>
- Vaatwasser	<input checked="" type="checkbox"/>	<input type="checkbox"/>	<input type="checkbox"/>	<input type="checkbox"/>
- Quooker	<input type="checkbox"/>	<input type="checkbox"/>	<input type="checkbox"/>	<input checked="" type="checkbox"/>
- Koffiezetapparaat	<input type="checkbox"/>	<input checked="" type="checkbox"/>	<input type="checkbox"/>	<input type="checkbox"/>

Keukenaccessoires, te weten:

-	<input type="checkbox"/>	<input type="checkbox"/>	<input type="checkbox"/>	<input checked="" type="checkbox"/>
-	<input type="checkbox"/>	<input type="checkbox"/>	<input type="checkbox"/>	<input checked="" type="checkbox"/>
-	<input type="checkbox"/>	<input type="checkbox"/>	<input type="checkbox"/>	<input checked="" type="checkbox"/>
-	<input type="checkbox"/>	<input type="checkbox"/>	<input type="checkbox"/>	<input checked="" type="checkbox"/>
-	<input type="checkbox"/>	<input type="checkbox"/>	<input type="checkbox"/>	<input checked="" type="checkbox"/>

Sanitair/sauna

Toilet met de volgende toebehoren:				
- Toilet	<input checked="" type="checkbox"/>	<input type="checkbox"/>	<input type="checkbox"/>	<input type="checkbox"/>
- Toilethouder	<input checked="" type="checkbox"/>	<input type="checkbox"/>	<input type="checkbox"/>	<input type="checkbox"/>
- Toiletborstel(houder)	<input type="checkbox"/>	<input checked="" type="checkbox"/>	<input type="checkbox"/>	<input type="checkbox"/>
- Fontein	<input checked="" type="checkbox"/>	<input type="checkbox"/>	<input type="checkbox"/>	<input type="checkbox"/>

	Blijft achter	Gaat mee	Kan worden overgenomen	n.v.t.
Badkamer met de volgende toebehoren:				
- Ligbad	<input type="checkbox"/>	<input type="checkbox"/>	<input type="checkbox"/>	<input checked="" type="checkbox"/>
- Jacuzzi/whirlpool	<input type="checkbox"/>	<input type="checkbox"/>	<input type="checkbox"/>	<input checked="" type="checkbox"/>
- Douche (cabine/scherm)	<input checked="" type="checkbox"/>	<input type="checkbox"/>	<input type="checkbox"/>	<input type="checkbox"/>
- Stoomdouche (cabine)	<input type="checkbox"/>	<input type="checkbox"/>	<input type="checkbox"/>	<input checked="" type="checkbox"/>
- Wastafel	<input checked="" type="checkbox"/>	<input type="checkbox"/>	<input type="checkbox"/>	<input type="checkbox"/>
- Wastafelmeubel	<input checked="" type="checkbox"/>	<input type="checkbox"/>	<input type="checkbox"/>	<input type="checkbox"/>
- Planchet	<input checked="" type="checkbox"/>	<input type="checkbox"/>	<input type="checkbox"/>	<input type="checkbox"/>
- Toiletkast	<input type="checkbox"/>	<input type="checkbox"/>	<input type="checkbox"/>	<input checked="" type="checkbox"/>
- Toilet	<input checked="" type="checkbox"/>	<input type="checkbox"/>	<input type="checkbox"/>	<input type="checkbox"/>
- Toilethouder	<input checked="" type="checkbox"/>	<input type="checkbox"/>	<input type="checkbox"/>	<input type="checkbox"/>
- Toiletborstel(houder)	<input type="checkbox"/>	<input checked="" type="checkbox"/>	<input type="checkbox"/>	<input type="checkbox"/>
Sauna met toebehoren	<input type="checkbox"/>	<input type="checkbox"/>	<input type="checkbox"/>	<input checked="" type="checkbox"/>
Exterieur/installaties/veiligheid/energiebesparing				
Schotel/antenne	<input type="checkbox"/>	<input type="checkbox"/>	<input type="checkbox"/>	<input checked="" type="checkbox"/>
Brievenbus	<input checked="" type="checkbox"/>	<input type="checkbox"/>	<input type="checkbox"/>	<input type="checkbox"/>
Kluis	<input type="checkbox"/>	<input type="checkbox"/>	<input type="checkbox"/>	<input checked="" type="checkbox"/>
(Voordeur)bel	<input checked="" type="checkbox"/>	<input type="checkbox"/>	<input type="checkbox"/>	<input type="checkbox"/>
Alarminstallatie	<input type="checkbox"/>	<input type="checkbox"/>	<input type="checkbox"/>	<input checked="" type="checkbox"/>
(Veiligheids)sloten en overige inbraakpreventie	<input type="checkbox"/>	<input type="checkbox"/>	<input type="checkbox"/>	<input checked="" type="checkbox"/>
Rookmelders	<input type="checkbox"/>	<input type="checkbox"/>	<input type="checkbox"/>	<input checked="" type="checkbox"/>
(Klok)thermostaat	<input checked="" type="checkbox"/>	<input type="checkbox"/>	<input type="checkbox"/>	<input type="checkbox"/>
Airconditioning	<input checked="" type="checkbox"/>	<input type="checkbox"/>	<input type="checkbox"/>	<input type="checkbox"/>
Warmwatervoorziening, te weten:				
- CV-installatie	<input type="checkbox"/>	<input type="checkbox"/>	<input type="checkbox"/>	<input checked="" type="checkbox"/>
- Boiler (plintboiler keuken)	<input checked="" type="checkbox"/>	<input type="checkbox"/>	<input type="checkbox"/>	<input type="checkbox"/>
- Thuisbatterij	<input checked="" type="checkbox"/>	<input type="checkbox"/>	<input type="checkbox"/>	<input type="checkbox"/>
- Warmtepomp	<input checked="" type="checkbox"/>	<input type="checkbox"/>	<input type="checkbox"/>	<input type="checkbox"/>
Screens	<input type="checkbox"/>	<input type="checkbox"/>	<input type="checkbox"/>	<input checked="" type="checkbox"/>
Rolluiken	<input checked="" type="checkbox"/>	<input type="checkbox"/>	<input type="checkbox"/>	<input type="checkbox"/>
Zonwering buiten	<input type="checkbox"/>	<input type="checkbox"/>	<input type="checkbox"/>	<input checked="" type="checkbox"/>
Isolatievoorzieningen (voorzetramen/radiatorfolie etc.), te weten:				
-	<input type="checkbox"/>	<input type="checkbox"/>	<input type="checkbox"/>	<input checked="" type="checkbox"/>

	Blijft achter	Gaat mee	Kan worden overgenomen	n.v.t.
Telefoonaansluiting/internetaansluiting	<input checked="" type="checkbox"/>	<input type="checkbox"/>	<input type="checkbox"/>	<input type="checkbox"/>
Veiligheidsschakelaar wasautomaat	<input type="checkbox"/>	<input type="checkbox"/>	<input type="checkbox"/>	<input checked="" type="checkbox"/>
Waterslot wasautomaat	<input type="checkbox"/>	<input type="checkbox"/>	<input type="checkbox"/>	<input checked="" type="checkbox"/>
Zonnepanelen	<input checked="" type="checkbox"/>	<input type="checkbox"/>	<input type="checkbox"/>	<input type="checkbox"/>
Oplaadpunt elektrische auto	<input type="checkbox"/>	<input type="checkbox"/>	<input type="checkbox"/>	<input checked="" type="checkbox"/>

Tuin

Inrichting

Tuinaanleg/bestrating	<input checked="" type="checkbox"/>	<input type="checkbox"/>	<input type="checkbox"/>	<input type="checkbox"/>
Beplanting	<input checked="" type="checkbox"/>	<input type="checkbox"/>	<input type="checkbox"/>	<input type="checkbox"/>

Verlichting/installaties

Buitenverlichting	<input checked="" type="checkbox"/>	<input type="checkbox"/>	<input type="checkbox"/>	<input type="checkbox"/>
Tijd- of schemerschakelaar/bewegingsmelder	<input checked="" type="checkbox"/>	<input type="checkbox"/>	<input type="checkbox"/>	<input type="checkbox"/>

Bebouwing

Tuinhuis/buitenberging	<input checked="" type="checkbox"/>	<input type="checkbox"/>	<input type="checkbox"/>	<input type="checkbox"/>
Kasten/werkbank in tuinhuis/berging	<input type="checkbox"/>	<input type="checkbox"/>	<input type="checkbox"/>	<input checked="" type="checkbox"/>
(Broei)kas	<input type="checkbox"/>	<input type="checkbox"/>	<input type="checkbox"/>	<input checked="" type="checkbox"/>

Overig

Overige tuin, te weten:				
- (Sier)hek	<input checked="" type="checkbox"/>	<input type="checkbox"/>	<input type="checkbox"/>	<input type="checkbox"/>
- Vlaggenmast(houder)	<input type="checkbox"/>	<input type="checkbox"/>	<input type="checkbox"/>	<input checked="" type="checkbox"/>

Overig

Zijn er zaken die geen eigendom zijn van verkoper omdat er sprake is van een leasecontract of huurcontract. Zo ja, neemt verkoper de zaak mee of wordt het betreffende contract overgenomen?	Ja	Nee	Gaat mee	Moet worden overgenomen
CV	<input type="checkbox"/>	<input checked="" type="checkbox"/>	<input type="checkbox"/>	<input type="checkbox"/>
Boiler	<input type="checkbox"/>	<input checked="" type="checkbox"/>	<input type="checkbox"/>	<input type="checkbox"/>
Zonnepanelen	<input type="checkbox"/>	<input checked="" type="checkbox"/>	<input type="checkbox"/>	<input type="checkbox"/>
	<input type="checkbox"/>	<input checked="" type="checkbox"/>	<input type="checkbox"/>	<input type="checkbox"/>
	<input type="checkbox"/>	<input checked="" type="checkbox"/>	<input type="checkbox"/>	<input type="checkbox"/>
Bijlage(n) over te nemen contracten:				
-				

KLEIN HESSELINK MAKELAARS



Welkom thuis!

Klein Hesselink Makelaars is al sinds 1996 gevestigd in Zelhem in het groene hart van de Achterhoek. Daardoor kennen wij de markt en weten we wat er speelt. Transparant, wederzijds vertrouwen, kwaliteit en service.



- ✓ Woning verkopen
- ✓ Huur en verhuur
- ✓ Taxatierapport
- ✓ WOZ-waardecheck
- ✓ Gratis waardebeoordeling
- ✓ Aankoopbegeleiding

Volg ons op



Klein Hesselink Makelaars | Prinses Irenestraat 3 | 7021 CG Zelhem

✉ info@kleinhesselinkmakelaars.nl | ☎ 0314 62 51 13 | 📞 06 520 454 15

Gratis waardebepaling!

Neem contact op voor een vrijblijvende afspraak



Alfred Beeftink
Register Makelaar
Register Taxateur



Bianca te Linde
Vastgoedadviseur



Nicole van Onna
Commercieel Medewerker



Caroline Dreviers
Commercieel Medewerker

- ✓ **Woning verkopen?**
Bel ons voor een vrijblijvend verkoopgesprek en een gratis waardebepaling.
- ✓ **Taxatierapport nodig?**
Wij taxeren woningen, landelijk & agrarisch vastgoed en recreatiewoningen.
- ✓ **Op zoek naar een woning?**
Schrijf je in als zoeker via onze website en ontvang direct ons nieuwste aanbod.
- ✓ **Woning gezien bij andere makelaar?**
Schakel ons in als aankoopmakelaar voor deskundige begeleiding en advies.
- ✓ **Wij bemiddelen ook in de verkoop en verhuur van**
bedrijfsmatig vastgoed, recreatiewoningen, landbouwgrond en bospercelen.

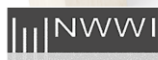

Klein Hesselink Makelaars | Prinses Irenestraat 3 | 7021 CG Zelhem

✉ info@kleinhesselinkmakelaars.nl | ☎ 0314 62 51 13 | 📞 06 520 454 15

Belangrijke informatie voor u!

Vrijblijvende aanbieding.

Deze brochure is met zorg samengesteld. Aan eventuele onvolkomenheden en onjuistheden in deze brochure kunnen geen rechten worden ontleend. Verkoper en/of ons kantoor zijn hiervoor niet aansprakelijk. Deze brochure/ informatie geldt als een vrijblijvende aanbieding en een eventuele uitnodiging om in onderhandeling te treden. De eventueel bijgesloten (bouw)tekeningen kunnen qua maatvoering en/of indeling afwijken van de werkelijkheid. Hieraan kunnen geen rechten worden ontleend.

Hoe wordt de vraagprijs bepaald?

De vraagprijs waarvoor een woning te koop wordt aangeboden, wordt door de verkoper bepaald. Meestal in overleg met zijn makelaar.

Wat betekent “kosten koper”?

De kosten die de overheid berekent voor de overdracht van een woning zijn voor rekening van de koper. Dat is de overdrachtsbelasting en de kosten van de notaris voor het opmaken van de leveringsakte en het inschrijven daarvan in de registers. De kosten van de makelaar zijn hier niet bij inbegrepen. Deze kosten, makelaarscourtage, moet de verkoper zelf met de makelaar afrekenen.

Bij het bieden van de vraagprijs word ik dan koper?

Wanneer u naar aanleiding van een advertentie of woongids de vraagprijs van de woning biedt, doet u een bod. De verkoper heeft het recht uw bod wel of niet te aanvaarden. Soms doet de makelaar in opdracht van de verkoper een tegenbod. Dit is juridisch bepaald.

Wanneer ben ik in onderhandeling?

U bent in onderhandeling als de verkoper reageert op uw bod (tegenbod). Onderhandeling is niet af te dwingen. Als de makelaar van de verkopende partij aangeeft dat hij uw bod met de verkoper overlegt, wil dat niet zeggen dat u in onderhandeling bent. Of anders gezegd, u bent nog niet in onderhandeling!

Hoe zijn de rechten van onderhandeling wanneer ik als eerste bel voor een bezichtiging, of als ik als eerste een huis heb bezichtigd?

U heeft geen rechten. De verkopende makelaar bepaalt samen met de verkoper de verkoopprocedure. Wel heeft de verkopende makelaar de verplichting u over de verkoopprocedure te informeren. Als u serieus belangstelling heeft is het verstandig de makelaar naar uw positie te vragen. U weet dan wat uw mogelijkheden zijn. Als de makelaar u een toezegging doet, dient hij deze wel na te komen.

Er loopt een onderhandeling. Mogen bezichtigingen doorgaan?

Ja, bezichtigingen gaan gewoon door. Een onderhandeling leidt niet automatisch tot verkoop. Tevens wil de verkoper graag weten of er meer belangstelling is. Wellicht zijn andere bieders gunstiger. Meestal vertelt de makelaar aan andere belangstellenden dat er inmiddels een andere partij in onderhandeling is. Dit wordt ook wel “onder bod” genoemd. Een andere belangstellende kan wel een bod doen maar krijgt pas antwoord wanneer de onderhandeling met de eerste geïnteresseerde beëindigd is. Over de hoogte van een bieding doet de makelaar geen mededeling. Dit zou tot overbieden kunnen leiden.

Verhoging van de vraagprijs tijdens onderhandeling door de verkoper. Kan dat?

Ja, dat kan. Als de vraagprijs alleen een uitnodiging is tot het doen van een bod (zie “Bij het bieden van de vraagprijs word ik dan koper”) kan de verkoper besluiten de vraagprijs te verlagen of te verhogen. Vaak wordt er door beide partijen tijdens een onderhandeling over en weer geboden. Als de verkopende partij het bod van de koper aanvaardt is er sprake van een koop. Als de verkoper een tegenbod doet kan de koper de koop tot stand brengen door dit te aanvaarden. Andersom kan dat ook. Als de potentiële koper een tegenbod doet dat afwijkt van het bod dat de verkopende partij eerder heeft gedaan, dan vervalt het eerdere bod. Dus ook in het biedingsproces tussen de beide partijen kan de verkoper besluiten zijn tegenbod te verhogen en de koper kan besluiten zijn bod te verlagen.

Tijdens de onderhandelingen worden er wijzigingen in het systeem van verkoop doorgevoerd. Mag dat?

Ja, dat mag. Eén van de partijen mag de onderhandeling beëindigen. Er kunnen soms zoveel belangstellenden zijn die de vraagprijs bieden dat het voor de verkoper moeilijk te bepalen is wie de beste koper is. De verkoper en zijn makelaar kunnen besluiten de lopende onderhandeling te beëindigen en de biedprocedure te wijzigen. Duidelijk is natuurlijk dat de verkoper eventuele gedane toezeggingen na moet komen.

Wanneer komt de koop tot stand?

Wanneer verkoper en koper het mondeling eens worden over de voor hen belangrijkste zaken bij de koop (prijs, opleveringsdatum, ontbinden voorwaarden) is de koop gesloten. De koop wordt door de verkopende makelaar schriftelijk vastgelegd in een koopakte. In de koopakte staat wat de partijen mondeling hebben afgesproken en meestal worden er nog een aantal afspraken vastgelegd, zoals bijvoorbeeld een boeteclausule. De aanvullende afspraken gelden pas zodra de koopakte door beide partijen is getekend of van tevoren mondeling akkoord is bevonden. U krijgt als koper niet automatisch een ontbindende voorwaarde voor financiering. Bij uw bod moet u melden dat dit "onder voorbehoud financiering" is.

Onderzoeksplicht.

De informatie welke is vermeld in deze brochure is verkregen van de eigenaar/ verkoper om de koper zo goed mogelijk te informeren en tegelijkertijd te voldoen aan de op de verkoper rustende mededingingsplicht (informatieplicht). Het Burgerlijk Wetboek vermeldt een onderzoeksplicht voor de koper van een woning. Dit houdt in dat de koper zelf verantwoordelijk is voor de beoordeling en of de woning de eigenschappen zal bezitten om te voldoen voor het gebruik dat hij van de woning zal maken. Het verdient dan ook aanbeveling om een terzake deskundige in te schakelen.

Koopovereenkomst.

Indien er tussen partijen mondeling overeenstemming is bereikt zal dit door ons worden vastgelegd in een koopovereenkomst. In deze koopovereenkomst zal in ieder geval een verplichting voor de koper worden opgenomen tot het stellen van een bankgarantie/ waarborgsom van 10 % van de koopsom binnen 6 weken na datum overeenkomen. Ook nemen wij een boetebeding in de koopakte op ter grootte van 10 % van de koopsom welke voor beide partijen geldt.

Ontbindende voorwaarden? Wat zijn dat?

Na het tekenen van een voorlopige koopakte kunnen zich altijd zaken voordoen waar zowel de koper als de verkoper geen idee van had. Dan zijn er altijd nog de ontbindende voorwaarden. De ontbindende voorwaarden zijn dus een "soort veiligheidsmaatregel", want zonder deze ontbindende voorwaarden zit je (na de drie dagen bedenktijd) direct vast aan de koop van de woning.

Welke ontbindende voorwaarden zijn er?

- Ontbindende voorwaarde financiering
- Ontbindende voorwaarde Nationale Hypotheek Garantie (NHG)
- Ontbindende voorwaarde bouwkundige keuring
- Verkoop eigen huis
- Bodemonderzoek/ verontreiniging
- Wijziging van bestemmingsplan

Bedenktijd

Koopovereenkomsten voor onroerende zaken gesloten tussen particulieren moeten schriftelijk worden aangegaan alvorens de koop rechtskracht krijgt. Koper krijgt nadat hij een door beide partijen ondertekende koopovereenkomst heeft ontvangen de mogelijkheid de koopovereenkomst binnen 3 dagen na ontvangst, van de getekende koopovereenkomst, te ontbinden (Algemene Termijnen Wet).

Heeft u nog vragen, wij beantwoorden ze graag!