



**Iraklia 25, 2134 AN Hoofddorp**  
Vraagprijs € 1.375.000,- k.k.

## Omschrijving

### Iraklia 25, 2134 AN Hoofddorp

Gelegen op een van de vier eilanden van Archipel in het prachtige Floriande, biedt deze moderne en luxe vrijstaande woning een woonbeleving die voelt alsof je elke dag op vakantie bent. De woning is met zorg ontworpen en beschikt over een uniek uitgebouwde woonkeuken, waardoor binnen en buiten naadloos met elkaar verbonden zijn. De woning straalt rust en comfort uit en is verder uitgerust met 28 zonnepanelen, een jacuzzi, 2 badkamers, een vrijstaande garage en parkeergelegenheid op eigen terrein. Met energielabel A+ is de woning bovendien duurzaam en toekomstbestendig.

Aan de achterzijde van de woning ligt een steiger direct aan het water, waardoor je vanuit de tuin en de woonkamer optimaal van het uitzicht kunt genieten. De tuin biedt op ieder moment van de dag zon en schaduw, met diverse zitplekken, een overdekte loungeplek en de jacuzzi, waardoor het echt voelt als een privévakantie in je eigen tuin. De woning is gunstig gesitueerd ten opzichte van het winkelcentrum van Floriande, scholen, bibliotheek, sportcomplex Willem-Alexander, recreatiegebied Toolenburgerplas, openbaar vervoer en uitvalswegen richting Amsterdam, Haarlem, Den Haag en Leiden, evenals luchthaven Schiphol.

#### Indeling

##### Begane grond

Via de ruime voortuin met parkeerplaats en garage met berging bereik je de entree van de woning. De indeling van deze woning is uniek ten opzichte van andere woningen op dit eiland. Tot in de puntjes is over deze woning nagedacht bij het herindelen en het uitbouwen van de begane grond.

Binnen valt direct de bijzondere indeling op. De royale hal met garderobekast welke leidt naar de leefkeuken. Tussenhal welke toegang geeft tot de meterkast en een aparte ruimte waar thans een werkplek is gerealiseerd.

Vanuit de entree kom je in de woonkeuken met lichtstraat en de glazen pui, die bijna volledig open kan, zorgen voor een enorm lichte en prettige ruimte. De keuken is groot genoeg voor een lange eettafel, zodat je met een grote groep kunt dineren. Verder is er een kook- en spoeliland met vele lades rondom voor veel bergruimte. De keuken is compleet ingericht met een 5-pits gasfornuis, afzuigkap, Quooker, koelkast, vriezer, koffiezetapparaat, combi-magnetron/oven en een stoomoven. De houtkleurige kastenwand is strak weggewerkt en volledig geïntegreerd in de glad gestuukte wand. De naastgelegen sfeervolle gashaard maakt het geheel compleet, waarbij de elektrische gordijnen stijlvol zijn weggewerkt achter de haard en met één druk op de knop voor de volledige glazen pui schuiven. Het lichte aanrechtblad is doorgetrokken in de gootsteen, wat een luxe uitstraling geeft. Ideaal is dat je tijdens het koken een prachtig vrij uitzicht hebt op de tuin. Tot slot zijn er nog leuke details, zoals de strak afgestucte 'vakkenkast'.

Via de openslaande Taatsdeuren kom je in de woonkamer, die aan het water is gelegen. Het vrije uitzicht over het sierwater zorgt direct voor een gevoel van rust en ruimte. De unieke ligging geeft je hier de beleving van een Amsterdamse luxe woonboot, gecombineerd met het comfort van een moderne woning, een perfecte balans tussen stijl en het karakteristieke waterleven.

De strakke en hoogwaardige afwerking is ook in deze ruimte volledig doorgetrokken en onderstreept het eigentijdse karakter van de woning. Dankzij de royale raampartijen stroomt het daglicht rijkelijk naar binnen en sta je continu in verbinding met de omgeving. Aan de waterzijde is de woning bovendien voorzien van automatische zonwering, wat

zorgt voor extra comfort en een aangenaam binnenklimaat op zonnige dagen.

De prachtige, grote houthaard vormt het warme en stijlvolle middelpunt van de woonkamer en maakt het geheel compleet, een plek waar sfeer en luxe moeiteloos samenkomen.

De tussenhal is voorzien van een luxe en zeer ruime toiletruimte, en de open designtrap geeft toegang tot de eerste verdieping. De gehele begane grond is voorzien van een strakke gietvloer met vloerverwarming, hoge plinten, gladde wanden en plafonds met inbouwspots.

#### Eerste verdieping

De overloop biedt toegang tot vier slaapkamers en twee badkamers. De eerste slaapkamer heeft een fraai uitzicht op het water. De eerste badkamer is voorzien van een douche, vaste wastafel en de opstelplaats voor wasmachine en droger. Verder zijn er de tweede en derde slaapkamer, waarvan één slaapkamer toegang geeft tot een bergvlieger. De tweede badkamer is uitgerust met een ligbad, dubbele wastafel met meubel en spiegelkast, een ruime inloofdouche en een tweede toilet.

De masterbedroom loopt over de gehele breedte van de woning en biedt een prachtig uitzicht op de tuin. De hoogte van deze slaapkamer maakt het extra ruimtelijk en uniek. Ook hier is een praktische vaste kastenwand aanwezig. De gehele verdieping is voorzien van een strakke gietvloer en glad stucwerk van wanden en plafonds.

Voor alle slaapkamers zijn elektrische rolluiken aanwezig, wat bijdraagt aan optimaal comfort, volledige privacy en een perfecte lichtregeling. De gehele verdieping is voorzien van een strakke gietvloer en glad stucwerk van wanden en plafonds, wat het luxe karakter van de woning versterkt.

#### Buiten

De tuin biedt diverse zorgvuldig ingerichte zitplekken, waarvan twee plaatsen zijn voorzien van zonneschermen. Door de unieke ligging geniet je bovendien van een uitzonderlijke mate van rust en privacy. Geniet overdekt of in de zon, laat je meevoeren door het uitzicht op de tuin of ontspan in de jacuzzi. Een sfeervolle zitplek met buitenhaard maakt het geheel compleet en nodigt uit om tot in de late uurtjes van het buitenleven te genieten. Kortom: het ultieme zomergevoel, elke dag in je eigen tuin.

#### Bijzonderheden

- Bouwjaar 2008
- Woonoppervlakte circa 200m<sup>2</sup> en 458m<sup>2</sup> perceeloppervlakte
- Unieke en vrije ligging direct aan sierwater
- Luxe uitgebouwde woonkeuken (2015) waar buiten en binnen met elkaar verbonden worden
- Zonwering aan de woonkeukenzijde
- Energielabel A+
- Heerlijke tuin waar je altijd in de zon kunt zitten
- Zitkuil wat zorgt voor een beschutte ligging
- Vrijstaande garage en parkeerplek op eigen terrein voor meerdere auto's
- Voorzien van een eigen laadpaal
- Oplevering in overleg

**Vraagprijs € 1.375.000,- k.k.**

## Kenmerken

<b>Vraagprijs</b>	: € 1.375.000,00
<b>Soort</b>	: Woonhuis
<b>Type woning</b>	: Vrijstaande woning
<b>Aantal kamers</b>	: 6 kamers waarvan 4 slaapkamer(s)
<b>Inhoud woning</b>	: 743 m <sup>3</sup>
<b>Perceel oppervlakte</b>	: 458 m <sup>2</sup>
<b>Gebruiksoppervlakte woonfunctie</b>	: 200 m <sup>2</sup>
<b>Soort woning</b>	: Villa
<b>Bouwjaar</b>	: 2008
<b>Ligging</b>	: Aan water, in woonwijk, vrij uitzicht
<b>Tuin</b>	: Tuin rondom
<b>Hoofdtuin</b>	: Tuin rondom
<b>Garage</b>	: Vrijstaand hout
<b>Energielabel</b>	: A+
<b>Verwarming</b>	: C.V.-Ketel, Gashaard
<b>Isolatie</b>	: Volledig geïsoleerd
<b>Voorzieningen</b>	: Mechanische ventilatie, TV kabel, Zonnepanelen

## Locatie

Iraklia 25  
2134 AN HOOFFDORP































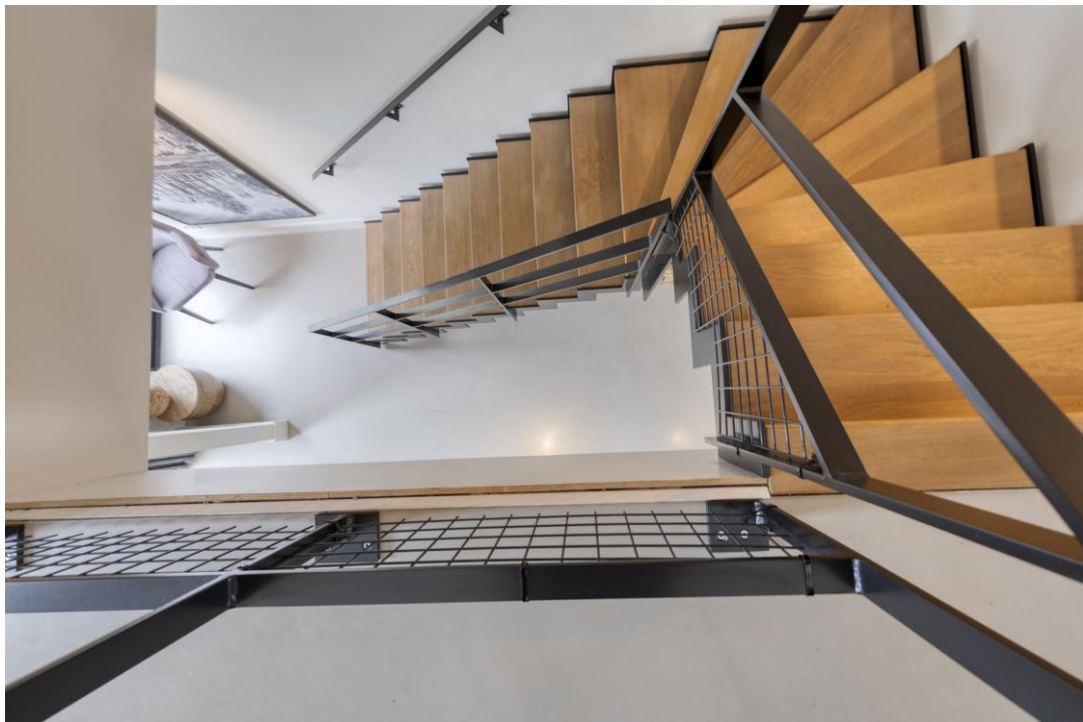





































Keijser &  
Drieman  
NVM MAKELAARS

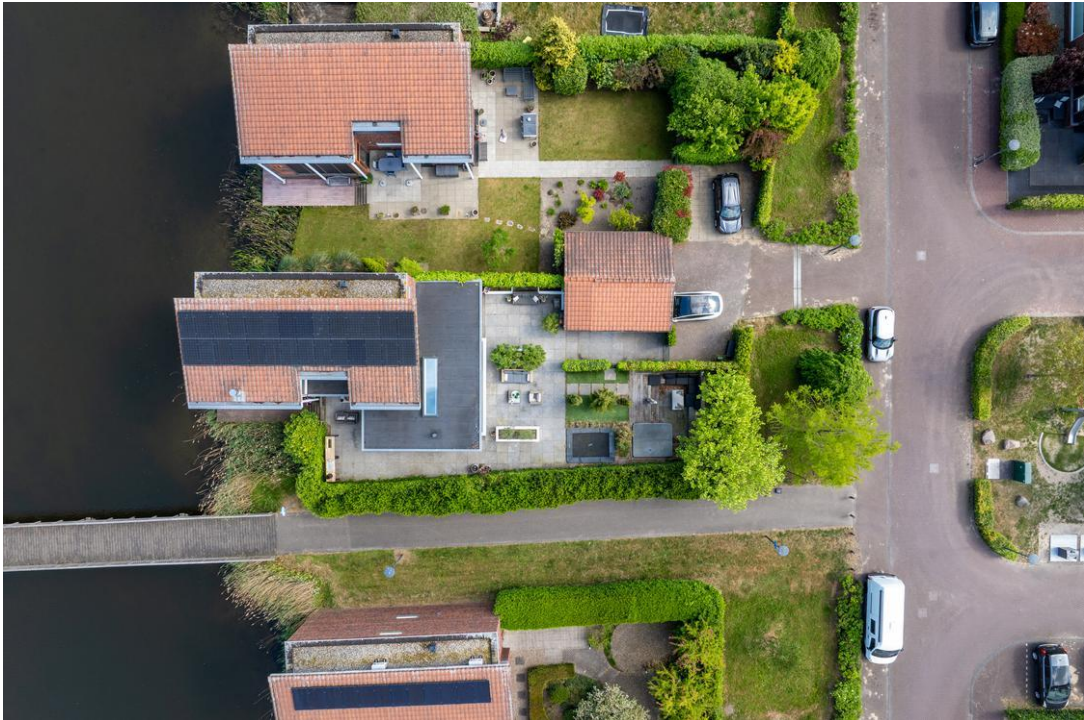

Keijser & Drieman Hoofddorp  
Concourslaan 1  
2132 DH, HOOFFDORP  
Tel: 023 569 90 20  
E-mail: [hoofddorp@kdmakelaars.nl](mailto:hoofddorp@kdmakelaars.nl)  
[www.kdmakelaars.nl](http://www.kdmakelaars.nl)

# Plattegrond



Aan de plattegronden kunnen geen rechten worden ontleend  
© Zibber www.zibber.nl

## Plattegrond



Aan de plattegronden kunnen geen rechten worden ontleend  
© Zibber www.zibber.nl

## Plattegrond

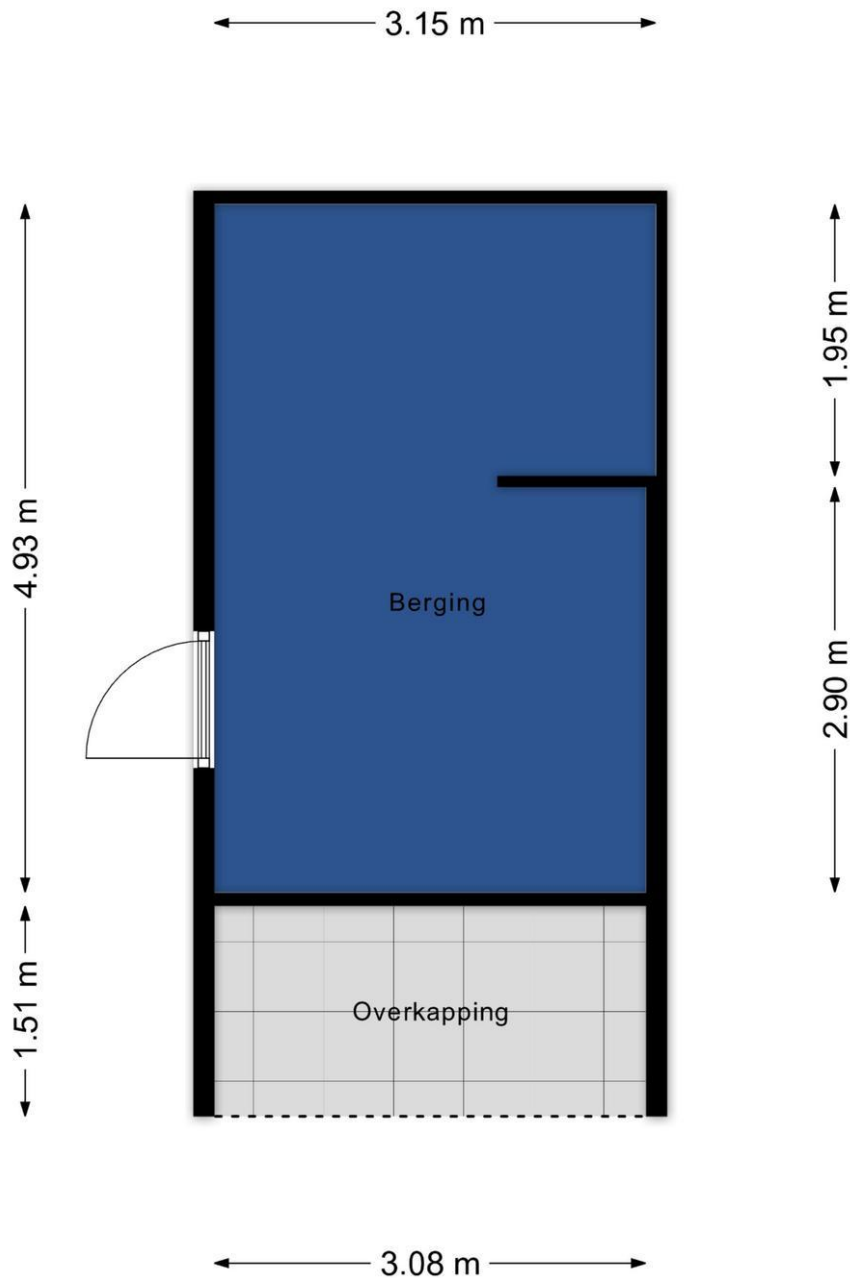

Aan de plattegronden kunnen geen rechten worden ontleend  
© Zibber [www.zibber.nl](http://www.zibber.nl)



## Lijst van zaken

	Blijft achter	Gaat mee	Kan worden overgenomen	n.v.t.
<b>Woning</b>				
<i>Interieur</i>				
Verlichting, te weten:				
- Inbouwspots/dimmers	<input checked="" type="checkbox"/>	<input type="checkbox"/>	<input type="checkbox"/>	<input type="checkbox"/>
- Opbouwspots/armaturen/lampen/dimmers	<input checked="" type="checkbox"/>	<input type="checkbox"/>	<input type="checkbox"/>	<input type="checkbox"/>
- Losse (hang)lampen	<input type="checkbox"/>	<input checked="" type="checkbox"/>	<input type="checkbox"/>	<input type="checkbox"/>
-	<input type="checkbox"/>	<input type="checkbox"/>	<input type="checkbox"/>	<input checked="" type="checkbox"/>
-	<input type="checkbox"/>	<input type="checkbox"/>	<input type="checkbox"/>	<input checked="" type="checkbox"/>
(Losse)kasten, legplanken, te weten:				
-	<input type="checkbox"/>	<input type="checkbox"/>	<input type="checkbox"/>	<input checked="" type="checkbox"/>
-	<input type="checkbox"/>	<input type="checkbox"/>	<input type="checkbox"/>	<input checked="" type="checkbox"/>
Raamdecoratie/zonwering binnen, te weten:				
- Gordijnrails	<input checked="" type="checkbox"/>	<input type="checkbox"/>	<input type="checkbox"/>	<input type="checkbox"/>
- Gordijnen	<input checked="" type="checkbox"/>	<input type="checkbox"/>	<input type="checkbox"/>	<input type="checkbox"/>
- Overgordijnen	<input checked="" type="checkbox"/>	<input type="checkbox"/>	<input type="checkbox"/>	<input type="checkbox"/>
- Vitrages	<input checked="" type="checkbox"/>	<input type="checkbox"/>	<input type="checkbox"/>	<input type="checkbox"/>
- Rolgordijnen	<input checked="" type="checkbox"/>	<input type="checkbox"/>	<input type="checkbox"/>	<input type="checkbox"/>
- Lamellen	<input type="checkbox"/>	<input type="checkbox"/>	<input type="checkbox"/>	<input checked="" type="checkbox"/>
- Jaloezieën	<input checked="" type="checkbox"/>	<input type="checkbox"/>	<input type="checkbox"/>	<input type="checkbox"/>
- (Losse) horren/rolhorren	<input checked="" type="checkbox"/>	<input type="checkbox"/>	<input type="checkbox"/>	<input type="checkbox"/>
-	<input type="checkbox"/>	<input type="checkbox"/>	<input type="checkbox"/>	<input checked="" type="checkbox"/>
-	<input type="checkbox"/>	<input type="checkbox"/>	<input type="checkbox"/>	<input checked="" type="checkbox"/>
Vloerdecoratie, te weten:				
- Vloerbedekking	<input type="checkbox"/>	<input type="checkbox"/>	<input type="checkbox"/>	<input checked="" type="checkbox"/>
- Parketvloer	<input type="checkbox"/>	<input type="checkbox"/>	<input type="checkbox"/>	<input checked="" type="checkbox"/>
- Houten vloer(delen)	<input type="checkbox"/>	<input type="checkbox"/>	<input type="checkbox"/>	<input checked="" type="checkbox"/>
- Laminaat	<input type="checkbox"/>	<input type="checkbox"/>	<input type="checkbox"/>	<input checked="" type="checkbox"/>
- Plavuizen	<input type="checkbox"/>	<input type="checkbox"/>	<input type="checkbox"/>	<input checked="" type="checkbox"/>
-	<input type="checkbox"/>	<input type="checkbox"/>	<input type="checkbox"/>	<input checked="" type="checkbox"/>
-	<input type="checkbox"/>	<input type="checkbox"/>	<input type="checkbox"/>	<input checked="" type="checkbox"/>
(Voorzet) openhaard met toebehoren	<input checked="" type="checkbox"/>	<input type="checkbox"/>	<input type="checkbox"/>	<input type="checkbox"/>
Allesbrander	<input type="checkbox"/>	<input type="checkbox"/>	<input type="checkbox"/>	<input checked="" type="checkbox"/>
Houtkachel	<input checked="" type="checkbox"/>	<input type="checkbox"/>	<input type="checkbox"/>	<input type="checkbox"/>
(Gas)kachels	<input checked="" type="checkbox"/>	<input type="checkbox"/>	<input type="checkbox"/>	<input type="checkbox"/>

	Blijft achter	Gaat mee	Kan worden overgenomen	n.v.t.
Designradiator(en)	<input type="checkbox"/>	<input type="checkbox"/>	<input type="checkbox"/>	<input checked="" type="checkbox"/>
Radiatorafwerking	<input type="checkbox"/>	<input type="checkbox"/>	<input type="checkbox"/>	<input checked="" type="checkbox"/>
Overig, te weten:				
- Spiegelwanden	<input type="checkbox"/>	<input type="checkbox"/>	<input type="checkbox"/>	<input checked="" type="checkbox"/>
- Schilderij ophangstelsysteem	<input type="checkbox"/>	<input type="checkbox"/>	<input type="checkbox"/>	<input checked="" type="checkbox"/>
-	<input type="checkbox"/>	<input type="checkbox"/>	<input type="checkbox"/>	<input checked="" type="checkbox"/>
-	<input type="checkbox"/>	<input type="checkbox"/>	<input type="checkbox"/>	<input checked="" type="checkbox"/>
-	<input type="checkbox"/>	<input type="checkbox"/>	<input type="checkbox"/>	<input checked="" type="checkbox"/>
-	<input type="checkbox"/>	<input type="checkbox"/>	<input type="checkbox"/>	<input checked="" type="checkbox"/>

#### Keuken

Keukenblok (met bovenkasten)	<input type="checkbox"/>	<input type="checkbox"/>	<input type="checkbox"/>	<input checked="" type="checkbox"/>
Keuken (inbouw)apparatuur, te weten:				
- Kookplaat	<input type="checkbox"/>	<input type="checkbox"/>	<input type="checkbox"/>	<input checked="" type="checkbox"/>
- (Gas)fornuis	<input checked="" type="checkbox"/>	<input type="checkbox"/>	<input type="checkbox"/>	<input type="checkbox"/>
- Afzuigkap	<input checked="" type="checkbox"/>	<input type="checkbox"/>	<input type="checkbox"/>	<input type="checkbox"/>
- Magnetron	<input checked="" type="checkbox"/>	<input type="checkbox"/>	<input type="checkbox"/>	<input type="checkbox"/>
- Oven	<input checked="" type="checkbox"/>	<input type="checkbox"/>	<input type="checkbox"/>	<input type="checkbox"/>
- Combi-oven/combimagnetron	<input checked="" type="checkbox"/>	<input type="checkbox"/>	<input type="checkbox"/>	<input type="checkbox"/>
- Koelkast	<input checked="" type="checkbox"/>	<input type="checkbox"/>	<input type="checkbox"/>	<input type="checkbox"/>
- Vriezer	<input checked="" type="checkbox"/>	<input type="checkbox"/>	<input type="checkbox"/>	<input type="checkbox"/>
- Koel-vriescombinatie	<input checked="" type="checkbox"/>	<input type="checkbox"/>	<input type="checkbox"/>	<input type="checkbox"/>
- Vaatwasser	<input checked="" type="checkbox"/>	<input type="checkbox"/>	<input type="checkbox"/>	<input type="checkbox"/>
- Quooker	<input checked="" type="checkbox"/>	<input type="checkbox"/>	<input type="checkbox"/>	<input type="checkbox"/>
- Koffiezetapparaat	<input checked="" type="checkbox"/>	<input type="checkbox"/>	<input type="checkbox"/>	<input type="checkbox"/>
-	<input type="checkbox"/>	<input type="checkbox"/>	<input type="checkbox"/>	<input checked="" type="checkbox"/>
-	<input type="checkbox"/>	<input type="checkbox"/>	<input type="checkbox"/>	<input checked="" type="checkbox"/>
Keukenaccessoires, te weten:				
-	<input type="checkbox"/>	<input type="checkbox"/>	<input type="checkbox"/>	<input checked="" type="checkbox"/>
-	<input type="checkbox"/>	<input type="checkbox"/>	<input type="checkbox"/>	<input checked="" type="checkbox"/>
-	<input type="checkbox"/>	<input type="checkbox"/>	<input type="checkbox"/>	<input checked="" type="checkbox"/>
-	<input type="checkbox"/>	<input type="checkbox"/>	<input type="checkbox"/>	<input checked="" type="checkbox"/>
-	<input type="checkbox"/>	<input type="checkbox"/>	<input type="checkbox"/>	<input checked="" type="checkbox"/>
-	<input type="checkbox"/>	<input type="checkbox"/>	<input type="checkbox"/>	<input checked="" type="checkbox"/>
-	<input type="checkbox"/>	<input type="checkbox"/>	<input type="checkbox"/>	<input checked="" type="checkbox"/>
-	<input type="checkbox"/>	<input type="checkbox"/>	<input type="checkbox"/>	<input checked="" type="checkbox"/>

#### Sanitair/sauna

Toilet met de volgende toebehoren:				
- Toilet	<input checked="" type="checkbox"/>	<input type="checkbox"/>	<input type="checkbox"/>	<input type="checkbox"/>
- Toilethouder	<input checked="" type="checkbox"/>	<input type="checkbox"/>	<input type="checkbox"/>	<input type="checkbox"/>
- Toiletborstel(houder)	<input checked="" type="checkbox"/>	<input type="checkbox"/>	<input type="checkbox"/>	<input type="checkbox"/>
- Fontein	<input checked="" type="checkbox"/>	<input type="checkbox"/>	<input type="checkbox"/>	<input type="checkbox"/>

	Blijft achter	Gaat mee	Kan worden overgenomen	n.v.t.
-	<input type="checkbox"/>	<input type="checkbox"/>	<input type="checkbox"/>	<input checked="" type="checkbox"/>
-	<input type="checkbox"/>	<input type="checkbox"/>	<input type="checkbox"/>	<input checked="" type="checkbox"/>
Badkamer met de volgende toebehoren:				
- Ligbad	<input checked="" type="checkbox"/>	<input type="checkbox"/>	<input type="checkbox"/>	<input type="checkbox"/>
- Jacuzzi/whirlpool	<input type="checkbox"/>	<input type="checkbox"/>	<input checked="" type="checkbox"/>	<input type="checkbox"/>
- Douche (cabine/scherm)	<input checked="" type="checkbox"/>	<input type="checkbox"/>	<input type="checkbox"/>	<input type="checkbox"/>
- Stoomdouche (cabine)	<input type="checkbox"/>	<input type="checkbox"/>	<input type="checkbox"/>	<input checked="" type="checkbox"/>
- Wastafel	<input checked="" type="checkbox"/>	<input type="checkbox"/>	<input type="checkbox"/>	<input type="checkbox"/>
- Wastafelmeubel	<input checked="" type="checkbox"/>	<input type="checkbox"/>	<input type="checkbox"/>	<input type="checkbox"/>
- Planchet	<input type="checkbox"/>	<input type="checkbox"/>	<input type="checkbox"/>	<input checked="" type="checkbox"/>
- Toiletkast	<input checked="" type="checkbox"/>	<input type="checkbox"/>	<input type="checkbox"/>	<input type="checkbox"/>
- Toilet	<input checked="" type="checkbox"/>	<input type="checkbox"/>	<input type="checkbox"/>	<input type="checkbox"/>
- Toilethouder	<input type="checkbox"/>	<input type="checkbox"/>	<input type="checkbox"/>	<input checked="" type="checkbox"/>
- Toiletborstel(houder)	<input type="checkbox"/>	<input type="checkbox"/>	<input type="checkbox"/>	<input checked="" type="checkbox"/>
-	<input type="checkbox"/>	<input type="checkbox"/>	<input type="checkbox"/>	<input checked="" type="checkbox"/>
-	<input type="checkbox"/>	<input type="checkbox"/>	<input type="checkbox"/>	<input checked="" type="checkbox"/>
Sauna met toebehoren	<input type="checkbox"/>	<input type="checkbox"/>	<input type="checkbox"/>	<input checked="" type="checkbox"/>
	<input type="checkbox"/>	<input type="checkbox"/>	<input type="checkbox"/>	<input checked="" type="checkbox"/>
	<input type="checkbox"/>	<input type="checkbox"/>	<input type="checkbox"/>	<input checked="" type="checkbox"/>
<i>Exterieur/installaties/veiligheid/energiebesparing</i>				
Schotel/antenne	<input type="checkbox"/>	<input type="checkbox"/>	<input type="checkbox"/>	<input checked="" type="checkbox"/>
Brievenbus	<input checked="" type="checkbox"/>	<input type="checkbox"/>	<input type="checkbox"/>	<input type="checkbox"/>
Kluis	<input type="checkbox"/>	<input type="checkbox"/>	<input type="checkbox"/>	<input checked="" type="checkbox"/>
(Voordeur)bel	<input checked="" type="checkbox"/>	<input type="checkbox"/>	<input type="checkbox"/>	<input type="checkbox"/>
Alarminstallatie	<input type="checkbox"/>	<input type="checkbox"/>	<input type="checkbox"/>	<input checked="" type="checkbox"/>
(Veiligheids)sloten en overige inbraakpreventie	<input type="checkbox"/>	<input type="checkbox"/>	<input type="checkbox"/>	<input checked="" type="checkbox"/>
Rookmelders	<input checked="" type="checkbox"/>	<input type="checkbox"/>	<input type="checkbox"/>	<input type="checkbox"/>
(Klok)thermostaat	<input checked="" type="checkbox"/>	<input type="checkbox"/>	<input type="checkbox"/>	<input type="checkbox"/>
Airconditioning	<input type="checkbox"/>	<input type="checkbox"/>	<input type="checkbox"/>	<input checked="" type="checkbox"/>
Warmwatervoorziening, te weten:				
- CV-installatie	<input checked="" type="checkbox"/>	<input type="checkbox"/>	<input type="checkbox"/>	<input type="checkbox"/>
- Boiler	<input type="checkbox"/>	<input type="checkbox"/>	<input type="checkbox"/>	<input checked="" type="checkbox"/>
- Geiser	<input type="checkbox"/>	<input type="checkbox"/>	<input type="checkbox"/>	<input checked="" type="checkbox"/>
-	<input type="checkbox"/>	<input type="checkbox"/>	<input type="checkbox"/>	<input checked="" type="checkbox"/>
-	<input type="checkbox"/>	<input type="checkbox"/>	<input type="checkbox"/>	<input checked="" type="checkbox"/>
-	<input type="checkbox"/>	<input type="checkbox"/>	<input type="checkbox"/>	<input checked="" type="checkbox"/>
Screens	<input checked="" type="checkbox"/>	<input type="checkbox"/>	<input type="checkbox"/>	<input type="checkbox"/>
Rolluiken	<input checked="" type="checkbox"/>	<input type="checkbox"/>	<input type="checkbox"/>	<input type="checkbox"/>
Zonwering buiten	<input checked="" type="checkbox"/>	<input type="checkbox"/>	<input type="checkbox"/>	<input type="checkbox"/>
-	<input type="checkbox"/>	<input type="checkbox"/>	<input type="checkbox"/>	<input checked="" type="checkbox"/>
-	<input type="checkbox"/>	<input type="checkbox"/>	<input type="checkbox"/>	<input checked="" type="checkbox"/>
-	<input type="checkbox"/>	<input type="checkbox"/>	<input type="checkbox"/>	<input checked="" type="checkbox"/>
Isolatievoorzieningen (voorzetramen/radiatorfolie etc.), te weten:				
-	<input type="checkbox"/>	<input type="checkbox"/>	<input type="checkbox"/>	<input checked="" type="checkbox"/>
-	<input type="checkbox"/>	<input type="checkbox"/>	<input type="checkbox"/>	<input checked="" type="checkbox"/>

	Blijft achter	Gaat mee	Kan worden overgenomen	n.v.t.
Telefoonaansluiting/internetaansluiting	<input type="checkbox"/>	<input type="checkbox"/>	<input type="checkbox"/>	<input checked="" type="checkbox"/>
Veiligheidsschakelaar wasautomaat	<input type="checkbox"/>	<input type="checkbox"/>	<input type="checkbox"/>	<input checked="" type="checkbox"/>
Waterslot wasautomaat	<input type="checkbox"/>	<input type="checkbox"/>	<input type="checkbox"/>	<input checked="" type="checkbox"/>
Zonnepanelen	<input checked="" type="checkbox"/>	<input type="checkbox"/>	<input type="checkbox"/>	<input type="checkbox"/>
Oplaadpunt elektrische auto	<input type="checkbox"/>	<input type="checkbox"/>	<input checked="" type="checkbox"/>	<input type="checkbox"/>
	<input type="checkbox"/>	<input type="checkbox"/>	<input type="checkbox"/>	<input checked="" type="checkbox"/>
	<input type="checkbox"/>	<input type="checkbox"/>	<input type="checkbox"/>	<input checked="" type="checkbox"/>

## Tuin

### Inrichting

Tuinaanleg/bestrating	<input checked="" type="checkbox"/>	<input type="checkbox"/>	<input type="checkbox"/>	<input type="checkbox"/>
Beplanting	<input checked="" type="checkbox"/>	<input type="checkbox"/>	<input type="checkbox"/>	<input type="checkbox"/>
	<input type="checkbox"/>	<input type="checkbox"/>	<input type="checkbox"/>	<input checked="" type="checkbox"/>

### Verlichting/installaties

Buitenverlichting	<input checked="" type="checkbox"/>	<input type="checkbox"/>	<input type="checkbox"/>	<input type="checkbox"/>
Tijd- of schemerschakelaar/bewegingsmelder	<input checked="" type="checkbox"/>	<input type="checkbox"/>	<input type="checkbox"/>	<input type="checkbox"/>
	<input type="checkbox"/>	<input type="checkbox"/>	<input type="checkbox"/>	<input checked="" type="checkbox"/>

### Bebouwing

Tuinhuis/buitenberging	<input checked="" type="checkbox"/>	<input type="checkbox"/>	<input type="checkbox"/>	<input type="checkbox"/>
Kasten/werkbank in tuinhuis/berging	<input checked="" type="checkbox"/>	<input type="checkbox"/>	<input type="checkbox"/>	<input type="checkbox"/>
(Broei)kas	<input checked="" type="checkbox"/>	<input type="checkbox"/>	<input type="checkbox"/>	<input type="checkbox"/>
	<input type="checkbox"/>	<input type="checkbox"/>	<input type="checkbox"/>	<input checked="" type="checkbox"/>
	<input type="checkbox"/>	<input type="checkbox"/>	<input type="checkbox"/>	<input checked="" type="checkbox"/>

### Overig

Overige tuin, te weten:				
- (Sier)hek	<input checked="" type="checkbox"/>	<input type="checkbox"/>	<input type="checkbox"/>	<input type="checkbox"/>
- Vlaggenmast(houder)	<input checked="" type="checkbox"/>	<input type="checkbox"/>	<input type="checkbox"/>	<input type="checkbox"/>
-	<input type="checkbox"/>	<input type="checkbox"/>	<input type="checkbox"/>	<input checked="" type="checkbox"/>
-	<input type="checkbox"/>	<input type="checkbox"/>	<input type="checkbox"/>	<input checked="" type="checkbox"/>

## Overig

Zijn er zaken die geen eigendom zijn van verkoper omdat er sprake is van een leasecontract of huurcontract. Zo ja, neemt verkoper de zaak mee of wordt het betreffende contract overgenomen?	Ja	Nee	Gaat mee	Moet worden overgenomen
CV	<input type="checkbox"/>	<input checked="" type="checkbox"/>	<input type="checkbox"/>	<input type="checkbox"/>
Boiler	<input type="checkbox"/>	<input checked="" type="checkbox"/>	<input type="checkbox"/>	<input type="checkbox"/>
Zonnepanelen	<input type="checkbox"/>	<input checked="" type="checkbox"/>	<input type="checkbox"/>	<input type="checkbox"/>
	<input type="checkbox"/>	<input checked="" type="checkbox"/>	<input type="checkbox"/>	<input type="checkbox"/>
	<input type="checkbox"/>	<input checked="" type="checkbox"/>	<input type="checkbox"/>	<input type="checkbox"/>
	<input type="checkbox"/>	<input checked="" type="checkbox"/>	<input type="checkbox"/>	<input type="checkbox"/>
Bijlage(n) over te nemen contracten:				
-				
-				

# Keijser & Drieman NVM Makelaars BV

*Allereerst danken wij u, ook namens de verkoper(s), voor de getoonde interesse in deze woning.*

*Het kan zijn dat u na het doornemen van deze informatiebrochure nog vragen heeft. Met vragen over deze woning maar ook wanneer u meer wilt weten over bijvoorbeeld de verkoop van uw eigen woning bent u van harte welkom.*

*Wij informeren u graag!*

*Keijser & Drieman NVM Makelaars is een actief makelaarskantoor dat zich bezighoudt met de aan- en verkoop van onroerend goed (zowel bestaande als nieuwbouw woningen) en het verrichten van taxaties. Keijser & Drieman NVM Makelaars heeft vestigingen in hoofddorp en Haarlem. Daarnaast zijn er vestigingen van de Drieman Garantie Makelaars Groep in Alphen aan den Rijn, Bodegraven, Nieuwkoop en Woerden, die vanzelfsprekend onderling contact onderhouden.*

*Wij werken samen met alle andere makelaars van de NVM. Dit betekent onder andere dat wij directe toegang hebben tot het complete aanbod van alle NVM Makelaars in heel Nederland. Wel zo handig als u een woning zoekt.*

*Het gehele woningaanbod van de NVM makelaars vindt u op [www.funda.nl](http://www.funda.nl), de grootste woningsite van Nederland. Meer informatie over Keijser & Drieman NVM Makelaars, alsmede meer informatie over woningen die wij te koop aanbieden, vindt u op [www.kdmakelaars.nl](http://www.kdmakelaars.nl)*

*Het lidmaatschap van de Nederlandse Vereniging van Makelaars in onroerende zaken en vastgoeddeskundigen kortweg NVM, biedt u de zekerheid van gewaarborgde en regelmatig getoetste kwaliteit.*

*Makelen is een vak.*

*Een vak dat alleen goed kan worden uitgeoefend door er dagelijks mee bezig te zijn. En constant bij te blijven. Op allerlei gebieden.*

*Makelen is ons vak!*

*Erfdienstbaarheden en bijzondere bepalingen*

*Aan elke onroerende zaak kunnen bijzondere bepalingen verbonden zijn. Deze worden dan aan elke opvolgende eigenaar opgelegd. Ze staan gewoonlijk in het eigendomsbewijs. Een kopie van het eigendomsbewijs is op te vragen bij de makelaar.*

*Koopakte*

*Behoudens nadere afspraken gelden de standaardregels, zoals deze voorkomen in de modelakte die is opgesteld door de NVM, de consumentenbond en de Vereniging Eigen Huis. Verkoper behoudt zich het recht voor om een ouderdomsclausule en/of asbestclausule op te nemen in de koopakte. De waarborgsom of bankgarantie is 10 procent van de koopsom. Eventueel door de koper te maken voorbehouden (zoals het verkrijgen van woonvergunning, hypotheek, Nationale hypotheekgarantie) worden alleen vermeld als deze in de onderhandelingen zijn afgesproken. Voor zover er in deze brochure aanvullende clausules zijn vermeld, worden deze opgenomen in de koopakte.*

*Gunning*

*Verkoper behoudt zich het recht voor het object te gunnen aan de gegadigde van zijn keuze.*

*Voorbehouden*

*Hoewel gestreefd is naar een zo nauwkeurig mogelijke inventarisatie van de beschikbare gegevens, moet ervan uitgegaan worden dat het bovenstaande slechts indicatief is. De gegevens (bedragen, belastingen, jaartallen, omschrijvingen, plattegronden enz.) zijn soms verkregen door mondelinge informatie, soms zijn ze vanuit het geheugen opgediept. De koper heeft zijn eigen onderzoeksplicht naar alle zaken die voor hem van belang zijn en kan zich nimmer beroepen op onbekendheid met feiten die hij zelf had kunnen waarnemen of kenbaar waren uit openbare registers. De*



*makelaar kan u desgewenst verwijzen naar de betreffende instantie.*

*Verdere informatie*

*Van belang zijnde documentatie is bij de makelaar tijdens kantooruren ter inzage. In veel gevallen kunnen fotokopieën worden verkregen of kunnen de gegevens aan u verzonden worden. Deze informatie wordt aan meerdere personen verstrekt. Aan deze gegevens kunnen geen rechten worden ontleend. De aanbieding van dit object dient te worden gezien als een uitnodiging tot het uitbrengen van een bod.*

*Notariskeuze*

*Koper heeft in principe het recht een notaris van zijn/haar keuze te bepalen voor het passeren van de akte van levering. Indien de gekozen notaris buiten de gemeente Haarlemmermeer valt, dan zullen alle door verkoper extra te maken kosten (bijvoorbeeld voor het opstellen van een volmacht) voor rekening van koper zijn. Koper dient binnen twee werkdagen na het ondertekenen van de koopovereenkomst zijn/haar notariskeuze bekend maken. Indien de keuze niet binnen deze termijn kenbaar is gemaakt, is de verkoper vrij de notaris aan te wijzen van zijn/haar keuze.*

