



Duizendschoon 49, 2231 PV Rijnsburg

Vraagprijs € 845.000,00 kosten koper



Prachtige woning gelegen aan vaarwater!

Dit charmante huis (152 m²) biedt u een luxe levensstijl op een perceel van 234 m². Daarnaast is de woning voorzien van een garage met eigen oprit en 5 slaapkamers!

De woning staat aan een rustige straat, in de kindvriendelijke buurt 'De Hoek'.

Het centrum van Rijnsburg is op loopafstand en vele voorzieningen - zoals een supermarkt, basisscholen, speeltuinen en sportfaciliteiten - bevinden zich in de directe omgeving.

Het strand van Katwijk bereikt u binnen een kwartier met de fiets, net als het bruisende centrum van Leiden. Vanaf deze locatie bent u vlakbij omliggende steden, dankzij de gunstige ligging ten opzichte van de N206 en A44.

Kortom, een fantastische locatie voor gezinnen.

Indeling van de woning

Begane grond:

U betreedt de woning via de nette voortuin met oprit.

Hoofdentree en vervolgens de ruime ontvangsthal v.v. toiletruimte, trapopgang én toegang tot de zeer ruime garage met opstelplaats van de cv-ketel en aansluitingen voor wasmachine en -droger. Tevens is er een deur naar de achtertuin.

Woonkamer met een smaakvolle marmeren vloer en vloerverwarming, sfeervolle open haard en gladde wand- en plafonduafwerking. Aan de straatzijde is de keuken geplaatst.

Openslaande deuren bieden toegang tot de achtertuin v.v. sierbestrating en borders. Dankzij de grootte kunt u hier meerdere zithoeken creëren en volop van de zon, het prachtige zicht over het Oegstgeesterkanaal en van het buitenleven genieten.

Eerste verdieping:

Overloop met toegang tot een drietal slaapkamers en een badkamer.

De eerste slaapkamer bevindt zich boven de garage en is uitgevoerd met een dakkapel aan de achterzijde en een vlizotrap naar de bergzolder.

De tweede zeer ruime (ouder)slaapkamer is aan de achterzijde gelegen en beschikt over een inbouwkastwand. Aansluitend zijn aan de voorzijde de derde slaapkamer en de badkamer gelegen.

De luxe badkamer heeft een grote inloopdouche, toilet en een dubbel wastafelmeubel.

Tweede verdieping:

Middels een vaste trap is er toegang tot een ruime voorzolder met volop opbergmogelijkheden.

Op deze verdieping zijn er twee extra slaapkamers gecreëerd, waarvan de slaapkamer aan de straatzijde is voorzien van een dakkapel.

Goed om te weten:

- bouwjaar 1989
- cv-ketel: Remeha (2018)
- 8 zonnepanelen (2021)
- energielabel:
- oplevering: in overleg
- mogelijkheid tot het aanleggen van een boot

Kenmerken

Object gegevens	
Soort woning	Herenhuis
Type woning	Geschakelde woning
Bouwjaar	1989

Maten object	
Aantal kamers	6 kamers
Aantal slaapkamers	5 slaapkamer(s)
Inhoud woning	598 m ³
Perceel oppervlakte	234 m ²
Gebruiksoppervlakte woonfunctie	152 m ²

Details	
Ligging	Aan water, in woonwijk, vrij uitzicht, aan vaarwater
Schuur / berging	Inpandig
Kabel	Ja

Energie	
Isolatie	Dakisolatie, Muurisolatie, Vloerisolatie, Dubbel glas
Verwarming	C.V.-ketel
Warmwater	C.V.-ketel
C.V.-ketel	Remeha (Gas gestookt uit 2018, eigendom)

Tuin gegevens	
Tuin	Achtertuint, voortuin
Kwaliteit	Verzorgd





















































Begane grond



Eerste verdieping

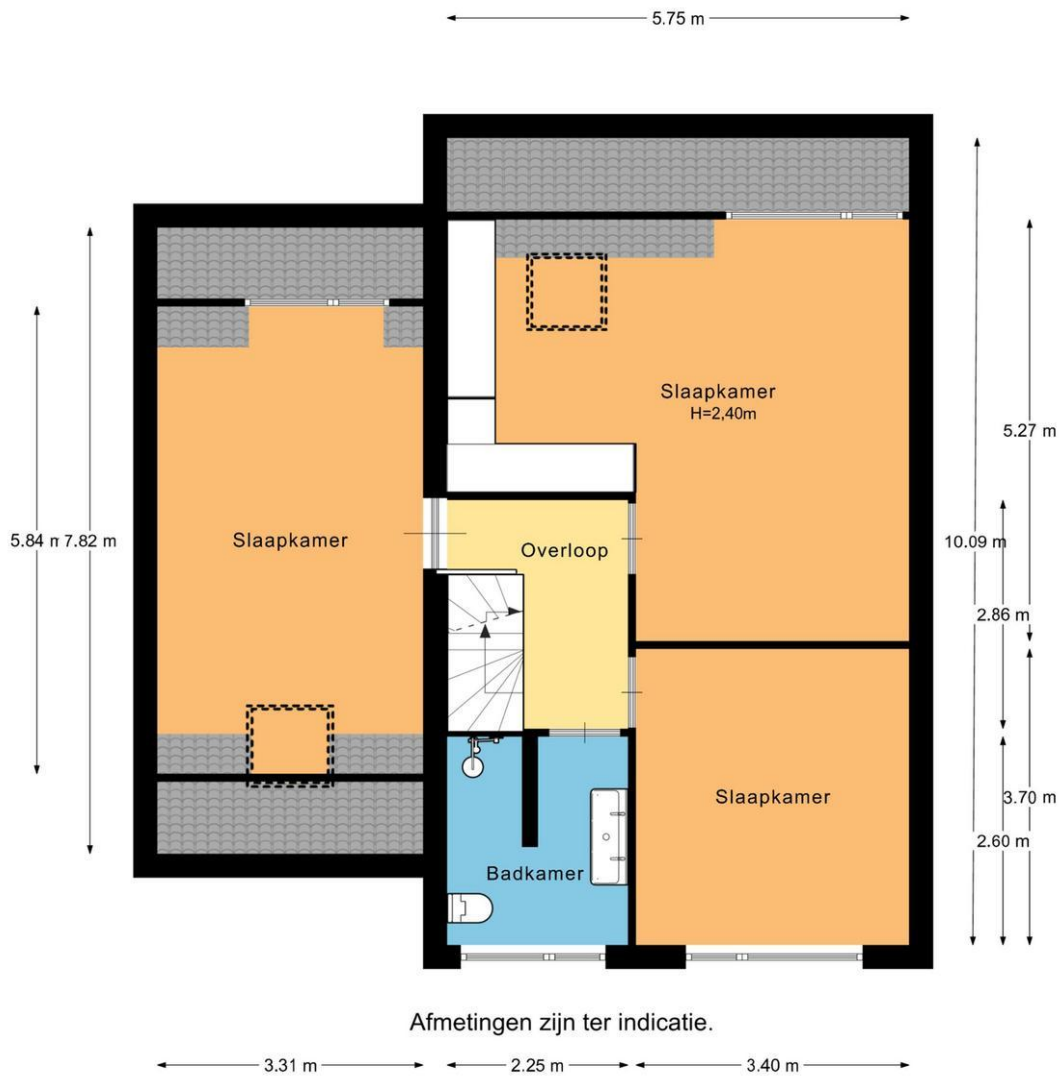

Tweede verdieping

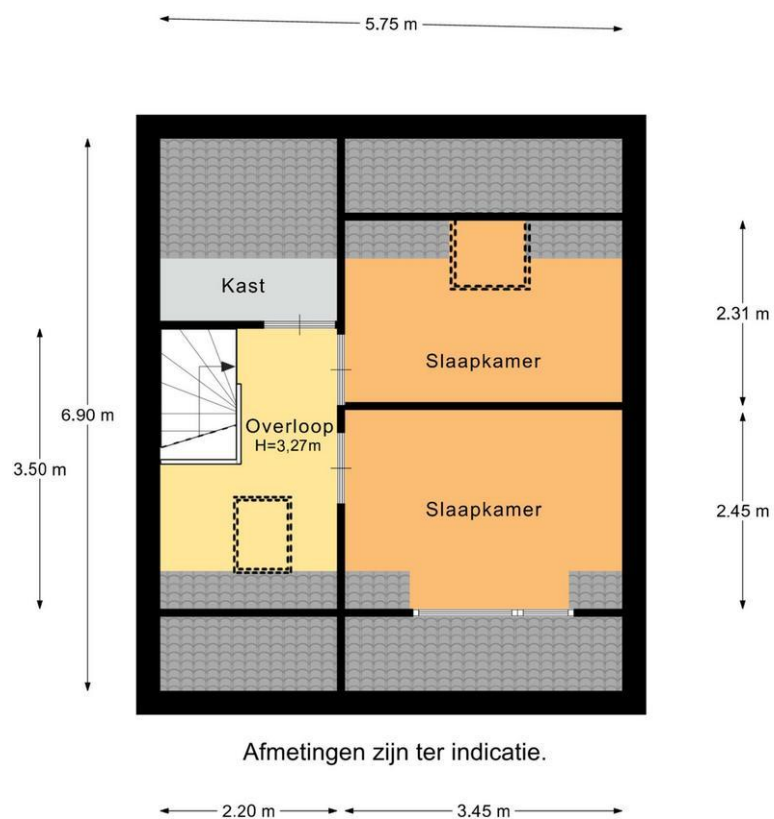

Perceel



Locatie

Adres gegevens	
Adres	Duizendschoon 49
Postcode / plaats	2231 PV Rijnsburg
Provincie	Zuid-Holland

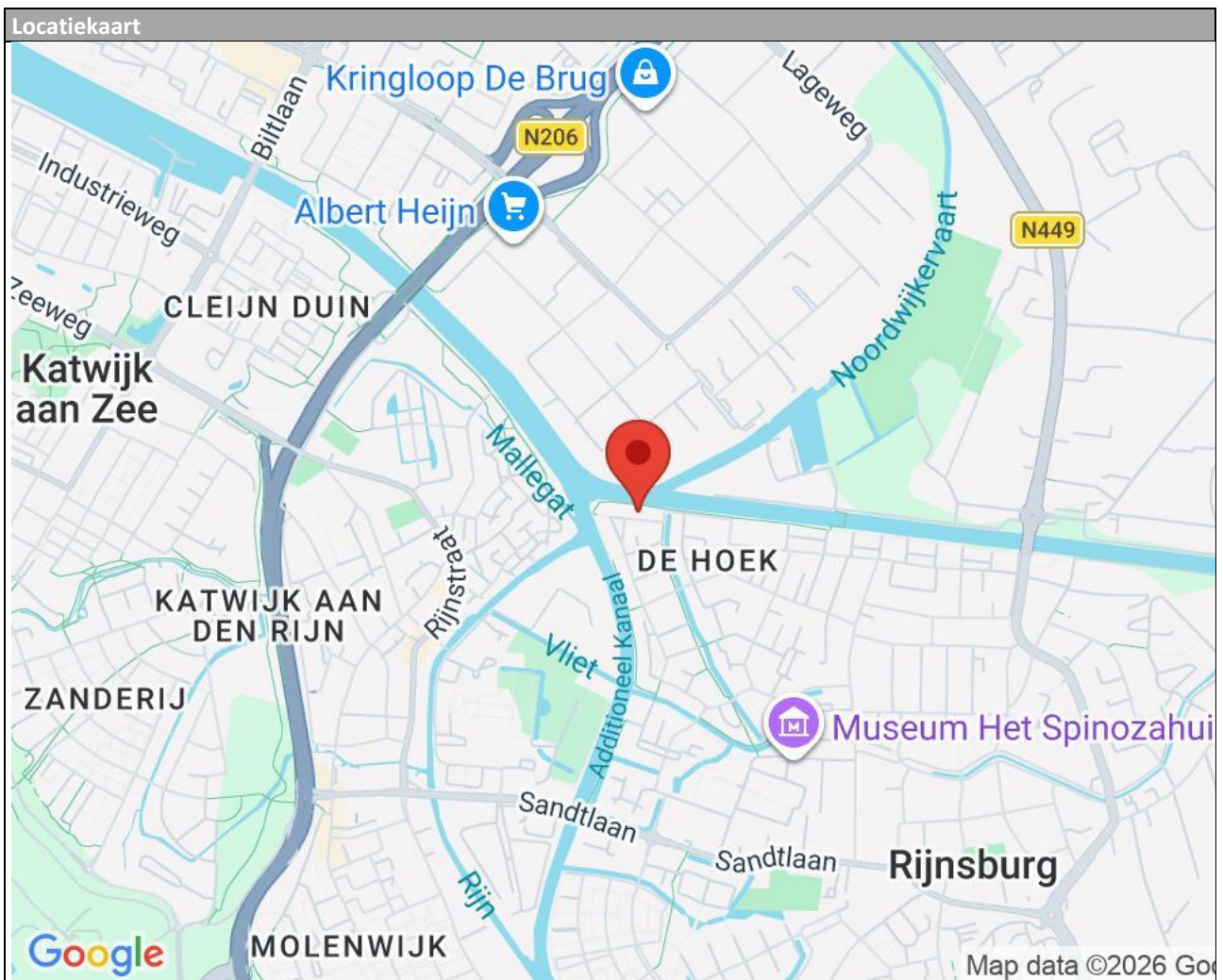

Lijst van zaken

	Blijft achter	Gaat mee	Kan worden overgenomen	n.v.t.
Woning				
<i>Interieur</i>				
Verlichting, te weten:				
- Inbouwspots/dimmers	<input type="checkbox"/>	<input type="checkbox"/>	<input type="checkbox"/>	<input checked="" type="checkbox"/>
- Opbouwspots/armaturen/lampen/dimmers	<input type="checkbox"/>	<input type="checkbox"/>	<input type="checkbox"/>	<input checked="" type="checkbox"/>
- Losse (hang)lampen	<input type="checkbox"/>	<input type="checkbox"/>	<input type="checkbox"/>	<input checked="" type="checkbox"/>
-	<input type="checkbox"/>	<input type="checkbox"/>	<input type="checkbox"/>	<input checked="" type="checkbox"/>
-	<input type="checkbox"/>	<input type="checkbox"/>	<input type="checkbox"/>	<input checked="" type="checkbox"/>
(Losse)kasten, legplanken, te weten:				
-	<input type="checkbox"/>	<input type="checkbox"/>	<input type="checkbox"/>	<input checked="" type="checkbox"/>
-	<input type="checkbox"/>	<input type="checkbox"/>	<input type="checkbox"/>	<input checked="" type="checkbox"/>
Raamdecoratie/zonwering binnen, te weten:				
- Gordijnrails	<input checked="" type="checkbox"/>	<input type="checkbox"/>	<input type="checkbox"/>	<input type="checkbox"/>
- Gordijnen	<input type="checkbox"/>	<input type="checkbox"/>	<input type="checkbox"/>	<input checked="" type="checkbox"/>
- Overgordijnen	<input type="checkbox"/>	<input type="checkbox"/>	<input type="checkbox"/>	<input checked="" type="checkbox"/>
- Vitrages	<input type="checkbox"/>	<input type="checkbox"/>	<input type="checkbox"/>	<input checked="" type="checkbox"/>
- Rolgordijnen	<input checked="" type="checkbox"/>	<input type="checkbox"/>	<input type="checkbox"/>	<input type="checkbox"/>
- Lamellen	<input type="checkbox"/>	<input type="checkbox"/>	<input type="checkbox"/>	<input checked="" type="checkbox"/>
- Jaloezieën	<input type="checkbox"/>	<input type="checkbox"/>	<input type="checkbox"/>	<input checked="" type="checkbox"/>
- (Losse) horren/rolhorren	<input type="checkbox"/>	<input type="checkbox"/>	<input type="checkbox"/>	<input checked="" type="checkbox"/>
-	<input type="checkbox"/>	<input type="checkbox"/>	<input type="checkbox"/>	<input checked="" type="checkbox"/>
-	<input type="checkbox"/>	<input type="checkbox"/>	<input type="checkbox"/>	<input checked="" type="checkbox"/>
Vloerdecoratie, te weten:				
- Vloerbedekking	<input checked="" type="checkbox"/>	<input type="checkbox"/>	<input type="checkbox"/>	<input type="checkbox"/>
- Parketvloer	<input type="checkbox"/>	<input type="checkbox"/>	<input type="checkbox"/>	<input checked="" type="checkbox"/>
- Houten vloer(delen)	<input type="checkbox"/>	<input type="checkbox"/>	<input type="checkbox"/>	<input checked="" type="checkbox"/>
- Laminaat	<input checked="" type="checkbox"/>	<input type="checkbox"/>	<input type="checkbox"/>	<input type="checkbox"/>
- Plavuizen	<input checked="" type="checkbox"/>	<input type="checkbox"/>	<input type="checkbox"/>	<input type="checkbox"/>
-	<input type="checkbox"/>	<input type="checkbox"/>	<input type="checkbox"/>	<input checked="" type="checkbox"/>
-	<input type="checkbox"/>	<input type="checkbox"/>	<input type="checkbox"/>	<input checked="" type="checkbox"/>
(Voorzet) openhaard met toebehoren	<input checked="" type="checkbox"/>	<input type="checkbox"/>	<input type="checkbox"/>	<input type="checkbox"/>
Allesbrander	<input type="checkbox"/>	<input type="checkbox"/>	<input type="checkbox"/>	<input checked="" type="checkbox"/>
Houtkachel	<input type="checkbox"/>	<input type="checkbox"/>	<input type="checkbox"/>	<input checked="" type="checkbox"/>
(Gas)kachels	<input type="checkbox"/>	<input type="checkbox"/>	<input type="checkbox"/>	<input checked="" type="checkbox"/>

	Blijft achter	Gaat mee	Kan worden overgenomen	n.v.t.
Designradiator(en)	<input type="checkbox"/>	<input type="checkbox"/>	<input type="checkbox"/>	<input checked="" type="checkbox"/>
Radiatorafwerking	<input type="checkbox"/>	<input type="checkbox"/>	<input type="checkbox"/>	<input checked="" type="checkbox"/>
Overig, te weten:				
- Spiegelwanden	<input type="checkbox"/>	<input type="checkbox"/>	<input type="checkbox"/>	<input checked="" type="checkbox"/>
- Schilderij ophangstelsysteem	<input type="checkbox"/>	<input type="checkbox"/>	<input type="checkbox"/>	<input checked="" type="checkbox"/>
-	<input type="checkbox"/>	<input type="checkbox"/>	<input type="checkbox"/>	<input checked="" type="checkbox"/>
-	<input type="checkbox"/>	<input type="checkbox"/>	<input type="checkbox"/>	<input checked="" type="checkbox"/>
Keuken				
Keukenblok (met bovenkasten)	<input checked="" type="checkbox"/>	<input type="checkbox"/>	<input type="checkbox"/>	<input type="checkbox"/>
Keuken (inbouw)apparatuur, te weten:				
- Kookplaat	<input checked="" type="checkbox"/>	<input type="checkbox"/>	<input type="checkbox"/>	<input type="checkbox"/>
- (Gas)fornuis	<input type="checkbox"/>	<input type="checkbox"/>	<input type="checkbox"/>	<input checked="" type="checkbox"/>
- Afzuigkap	<input checked="" type="checkbox"/>	<input type="checkbox"/>	<input type="checkbox"/>	<input type="checkbox"/>
- Magnetron	<input type="checkbox"/>	<input type="checkbox"/>	<input type="checkbox"/>	<input checked="" type="checkbox"/>
- Oven	<input type="checkbox"/>	<input type="checkbox"/>	<input type="checkbox"/>	<input checked="" type="checkbox"/>
- Combi-oven/combimagnetron	<input checked="" type="checkbox"/>	<input type="checkbox"/>	<input type="checkbox"/>	<input type="checkbox"/>
- Koelkast	<input type="checkbox"/>	<input type="checkbox"/>	<input type="checkbox"/>	<input checked="" type="checkbox"/>
- Vriezer	<input type="checkbox"/>	<input type="checkbox"/>	<input type="checkbox"/>	<input checked="" type="checkbox"/>
- Koel-vriescombinatie	<input checked="" type="checkbox"/>	<input type="checkbox"/>	<input type="checkbox"/>	<input type="checkbox"/>
- Vaatwasser	<input checked="" type="checkbox"/>	<input type="checkbox"/>	<input type="checkbox"/>	<input type="checkbox"/>
- Quooker	<input type="checkbox"/>	<input type="checkbox"/>	<input type="checkbox"/>	<input checked="" type="checkbox"/>
- Koffiezetapparaat	<input type="checkbox"/>	<input type="checkbox"/>	<input type="checkbox"/>	<input checked="" type="checkbox"/>
-	<input type="checkbox"/>	<input type="checkbox"/>	<input type="checkbox"/>	<input checked="" type="checkbox"/>
-	<input type="checkbox"/>	<input type="checkbox"/>	<input type="checkbox"/>	<input checked="" type="checkbox"/>
Keukenaccessoires, te weten:				
-	<input type="checkbox"/>	<input type="checkbox"/>	<input type="checkbox"/>	<input checked="" type="checkbox"/>
Sanitair/sauna				
Toilet met de volgende toebehoren:				
- Toilet	<input checked="" type="checkbox"/>	<input type="checkbox"/>	<input type="checkbox"/>	<input type="checkbox"/>
- Toilethouder	<input type="checkbox"/>	<input type="checkbox"/>	<input type="checkbox"/>	<input checked="" type="checkbox"/>
- Toiletborstel(houder)	<input checked="" type="checkbox"/>	<input type="checkbox"/>	<input type="checkbox"/>	<input type="checkbox"/>
- Fontein	<input type="checkbox"/>	<input type="checkbox"/>	<input type="checkbox"/>	<input checked="" type="checkbox"/>
-	<input type="checkbox"/>	<input type="checkbox"/>	<input type="checkbox"/>	<input checked="" type="checkbox"/>
-	<input type="checkbox"/>	<input type="checkbox"/>	<input type="checkbox"/>	<input checked="" type="checkbox"/>
Badkamer met de volgende toebehoren:				
- Ligbad	<input type="checkbox"/>	<input type="checkbox"/>	<input type="checkbox"/>	<input checked="" type="checkbox"/>
- Jacuzzi/whirlpool	<input type="checkbox"/>	<input type="checkbox"/>	<input type="checkbox"/>	<input checked="" type="checkbox"/>
- Douche (cabine/scherm)	<input type="checkbox"/>	<input type="checkbox"/>	<input type="checkbox"/>	<input checked="" type="checkbox"/>
- Stoomdouche (cabine)	<input type="checkbox"/>	<input type="checkbox"/>	<input type="checkbox"/>	<input checked="" type="checkbox"/>

	Blijft achter	Gaat mee	Kan worden overgenomen	n.v.t.
- Wastafel	<input checked="" type="checkbox"/>	<input type="checkbox"/>	<input type="checkbox"/>	<input type="checkbox"/>
- Wastafelmeubel	<input checked="" type="checkbox"/>	<input type="checkbox"/>	<input type="checkbox"/>	<input type="checkbox"/>
- Planchet	<input type="checkbox"/>	<input type="checkbox"/>	<input type="checkbox"/>	<input checked="" type="checkbox"/>
- Toiletkast	<input type="checkbox"/>	<input type="checkbox"/>	<input type="checkbox"/>	<input checked="" type="checkbox"/>
- Toilet	<input checked="" type="checkbox"/>	<input type="checkbox"/>	<input type="checkbox"/>	<input type="checkbox"/>
- Toiletrolhouder	<input type="checkbox"/>	<input type="checkbox"/>	<input type="checkbox"/>	<input checked="" type="checkbox"/>
- Toiletborstel(houder)	<input checked="" type="checkbox"/>	<input type="checkbox"/>	<input type="checkbox"/>	<input type="checkbox"/>
-	<input type="checkbox"/>	<input type="checkbox"/>	<input type="checkbox"/>	<input checked="" type="checkbox"/>
-	<input type="checkbox"/>	<input type="checkbox"/>	<input type="checkbox"/>	<input checked="" type="checkbox"/>
Sauna met toebehoren	<input type="checkbox"/>	<input type="checkbox"/>	<input type="checkbox"/>	<input checked="" type="checkbox"/>
	<input type="checkbox"/>	<input type="checkbox"/>	<input type="checkbox"/>	<input checked="" type="checkbox"/>
<i>Exterieur/installaties/veiligheid/energiebesparing</i>				
Schotel/antenne	<input type="checkbox"/>	<input type="checkbox"/>	<input type="checkbox"/>	<input checked="" type="checkbox"/>
Brievenbus	<input type="checkbox"/>	<input type="checkbox"/>	<input type="checkbox"/>	<input checked="" type="checkbox"/>
(Voordeur)bel	<input checked="" type="checkbox"/>	<input type="checkbox"/>	<input type="checkbox"/>	<input type="checkbox"/>
Alarminstallatie	<input type="checkbox"/>	<input type="checkbox"/>	<input type="checkbox"/>	<input checked="" type="checkbox"/>
(Veiligheids)sloten en overige inbraakpreventie	<input type="checkbox"/>	<input type="checkbox"/>	<input type="checkbox"/>	<input checked="" type="checkbox"/>
Rookmelders	<input type="checkbox"/>	<input type="checkbox"/>	<input type="checkbox"/>	<input checked="" type="checkbox"/>
Rolluiken	<input checked="" type="checkbox"/>	<input type="checkbox"/>	<input type="checkbox"/>	<input type="checkbox"/>
(Klok)thermostaat	<input checked="" type="checkbox"/>	<input type="checkbox"/>	<input type="checkbox"/>	<input type="checkbox"/>
Warmwatervoorziening, te weten:				
- Via CV-installatie	<input checked="" type="checkbox"/>	<input type="checkbox"/>	<input type="checkbox"/>	<input type="checkbox"/>
- Boiler	<input type="checkbox"/>	<input type="checkbox"/>	<input type="checkbox"/>	<input checked="" type="checkbox"/>
- Close-in boiler	<input type="checkbox"/>	<input type="checkbox"/>	<input type="checkbox"/>	<input checked="" type="checkbox"/>
- Geiser	<input type="checkbox"/>	<input type="checkbox"/>	<input type="checkbox"/>	<input checked="" type="checkbox"/>
-	<input type="checkbox"/>	<input type="checkbox"/>	<input type="checkbox"/>	<input checked="" type="checkbox"/>
-	<input type="checkbox"/>	<input type="checkbox"/>	<input type="checkbox"/>	<input checked="" type="checkbox"/>
Airconditioning met toebehoren (aantal:)	<input type="checkbox"/>	<input type="checkbox"/>	<input type="checkbox"/>	<input checked="" type="checkbox"/>
Isolatievoorzieningen (voorzetramen/radiatorfolie etc.), te weten:				
-	<input type="checkbox"/>	<input type="checkbox"/>	<input type="checkbox"/>	<input checked="" type="checkbox"/>
-	<input type="checkbox"/>	<input type="checkbox"/>	<input type="checkbox"/>	<input checked="" type="checkbox"/>
Telefoonaansluiting/internetaansluiting	<input type="checkbox"/>	<input type="checkbox"/>	<input type="checkbox"/>	<input checked="" type="checkbox"/>
Veiligheidsschakelaar wasautomaat	<input type="checkbox"/>	<input type="checkbox"/>	<input type="checkbox"/>	<input checked="" type="checkbox"/>
Waterslot wasautomaat	<input type="checkbox"/>	<input type="checkbox"/>	<input type="checkbox"/>	<input checked="" type="checkbox"/>
Zonnepanelen	<input checked="" type="checkbox"/>	<input type="checkbox"/>	<input type="checkbox"/>	<input type="checkbox"/>

	Blijft achter	Gaat mee	Kan worden overgenomen	n.v.t.
Tuin				
<i>Inrichting</i>				
Tuinaanleg/bestrating	<input checked="" type="checkbox"/>	<input type="checkbox"/>	<input type="checkbox"/>	<input type="checkbox"/>
Beplanting	<input checked="" type="checkbox"/>	<input type="checkbox"/>	<input type="checkbox"/>	<input type="checkbox"/>
	<input type="checkbox"/>	<input type="checkbox"/>	<input type="checkbox"/>	<input checked="" type="checkbox"/>
<i>Verlichting/installaties</i>				
Buitenverlichting	<input type="checkbox"/>	<input type="checkbox"/>	<input type="checkbox"/>	<input checked="" type="checkbox"/>
Tijd- of schemerschakelaar/bewegingsmelder	<input type="checkbox"/>	<input type="checkbox"/>	<input type="checkbox"/>	<input checked="" type="checkbox"/>
	<input type="checkbox"/>	<input type="checkbox"/>	<input type="checkbox"/>	<input checked="" type="checkbox"/>
<i>Bebouwing</i>				
Tuinhuis/buitenberging	<input type="checkbox"/>	<input type="checkbox"/>	<input type="checkbox"/>	<input checked="" type="checkbox"/>
Kasten/werkbank in tuinhuis/berging	<input type="checkbox"/>	<input type="checkbox"/>	<input type="checkbox"/>	<input checked="" type="checkbox"/>
(Broei)kas	<input type="checkbox"/>	<input type="checkbox"/>	<input type="checkbox"/>	<input checked="" type="checkbox"/>
	<input type="checkbox"/>	<input type="checkbox"/>	<input type="checkbox"/>	<input checked="" type="checkbox"/>
	<input type="checkbox"/>	<input type="checkbox"/>	<input type="checkbox"/>	<input checked="" type="checkbox"/>
<i>Overig</i>				
Overige tuin, te weten:				
- (Sier)hek	<input checked="" type="checkbox"/>	<input type="checkbox"/>	<input type="checkbox"/>	<input type="checkbox"/>
- Vlaggenmast(houder)	<input checked="" type="checkbox"/>	<input type="checkbox"/>	<input type="checkbox"/>	<input type="checkbox"/>
-	<input type="checkbox"/>	<input type="checkbox"/>	<input type="checkbox"/>	<input checked="" type="checkbox"/>
-	<input type="checkbox"/>	<input type="checkbox"/>	<input type="checkbox"/>	<input checked="" type="checkbox"/>
<i>Overig</i>				
Zijn er zaken die geen eigendom zijn van verkoper omdat er sprake is van een leasecontract. Zo ja, neemt verkoper de zaak mee of moet het betreffende contract worden overgenomen?	Ja	Nee	Gaat mee	Moet worden overgenomen
CV/geiser/boiler	<input type="checkbox"/>	<input checked="" type="checkbox"/>	<input type="checkbox"/>	<input type="checkbox"/>
Keuken/tuin/kozijnen	<input type="checkbox"/>	<input checked="" type="checkbox"/>	<input type="checkbox"/>	<input type="checkbox"/>
Intelligente thermostaten e.d.	<input type="checkbox"/>	<input checked="" type="checkbox"/>	<input type="checkbox"/>	<input type="checkbox"/>
Stadsverwarming	<input type="checkbox"/>	<input checked="" type="checkbox"/>	<input type="checkbox"/>	<input type="checkbox"/>
Zonnepanelen	<input type="checkbox"/>	<input checked="" type="checkbox"/>	<input type="checkbox"/>	<input type="checkbox"/>
	<input type="checkbox"/>	<input checked="" type="checkbox"/>	<input type="checkbox"/>	<input type="checkbox"/>
	<input type="checkbox"/>	<input checked="" type="checkbox"/>	<input type="checkbox"/>	<input type="checkbox"/>
Bijlage(n) over te nemen contracten:				
-				
-				

Wie zijn wij

Potters & Vooijs Makelaardij biedt onderscheidende service, een doelgerichte aanpak en een persoonlijke werkwijze. Ons kleine team van deskundige en enthousiaste medewerkers is u graag van dienst bij de aankoop, verkoop of taxatie van uw woning.

Vanuit een unieke locatie in Katwijk begeleiden onze professionals u op persoonlijke wijze bij het aankoop of verkoopproces.

Als lid van de Nederlandse Vereniging voor Makelaars (NVM) behartigen wij de belangen van onze opdrachtgevers op duidelijke en deskundige wijze.

Bent u benieuwd naar wat uw woning bij benadering waard is? Graag maken wij eens vrijblijvend een afspraak voor een gratis waardebeoordeling. Onze makelaar adviseert u over de juiste weg naar een succesvolle verkoop. Daarnaast krijgt u tijdens dit gesprek informatie over onze service, werkwijze en tarieven.

Bel, mail of loop binnen bij ons kantoor aan de Koninginneweg 2 indien u eens wilt kennismaken met ons kantoor.

Procedure

Bezichtiging: u heeft geen verdere belangstelling; wilt u ons dit even laten weten, zodat wij dit aan onze opdrachtgever kunnen doorgeven.

Enthousiast: u bent enthousiast en wilt de woning graag kopen:

- kent u uw hypotheekmogelijkheden?
 - Indien u wenst kan Potters & Vooijs Hypotheekadvies u hierbij adviseren (071-4019163)
 - Is er voor deze woning een huisvestingsvergunning vereist?
- Zo ja, ga na of u hiervoor in aanmerking komt.

Een bod uitbrengen: Indien u bovengenoemde zaken bent nagegaan, weet u of het voor u zinvol is om een bod uit te brengen. Het uitbrengen van zowel een mondeling als een schriftelijk bod is bindend; Potters & Vooijs Makelaardij zal uw bod overbrengen en bespreken met de eigenaar van de woning. Wordt het door u uitgebrachte bod door de eigenaar geaccepteerd, dan is er sprake van een koopovereenkomst.

Het is belangrijk dat u in uw bod die factoren opneemt, die voor u van belang zijn zoals;

- het verkrijgen van een hypotheek al dan niet met Nationale Hypotheek Garantie
- het verkrijgen van een huisvestingsvergunning
- een opsomming van de roerende zaken waarvan u wilt dat de bij de aankoop in de woning achterblijven

Onderhandelingen: het is mogelijk dat het door u uitgebrachte bod niet direct door de verkoper wordt geaccepteerd. Potters & Vooijs Makelaardij zal dan namens de verkoper met u in onderhandeling treden. Op het moment dat beide partijen het met elkaar eens worden over het bedrag en de voorwaarden, dan is er sprake van een koopovereenkomst.

Koopovereenkomst: als er een koopovereenkomst tot stand is gekomen dan wordt vervolgens door Potters & Vooijs Makelaardij de koopakte opgemaakt. Nadat de koper een volledig getekend koopcontract heeft ontvangen, heeft u nog 3 dagen bedenktijd. Indien u als koper de koopovereenkomst wenst te ontbinden, dan dient u dit mondeling of schriftelijk aan Potters & Vooijs Makelaardij kenbaar te maken. Nadat de koopakte door zowel u als de verkoper is goedgekeurd en ondertekend, wordt deze naar de notaris verstuurd.

Transportakte: Op het moment dat de datum van transport nadert, ontvangt u een uitnodiging van de notaris om de transportakte te komen tekenen. Op deze dag vindt dus de feitelijke eigendomsoverdracht plaats en ontvangt u de sleutel van uw nieuwe woning. Voordat de akte bij de notaris wordt ondertekend plannen wij een eindinspectie met u in, tevens nemen wij de meterstanden op.

Verkoopvoorwaarden / Aandachtspunten

Zodra er overeenstemming is over de prijs, opleveringsdatum en andere voorwaarden zal door Potters & Vooijs Makelaardij een koopovereenkomst worden opgemaakt conform het model van de NVM, met de gebruikelijke voorwaarden, onder meer bevattende de navolgende clausules:

Waarborgsom: tot zekerheid voor de nakoming van de verplichtingen van kopende partij wordt door kopende partij binnen 1 week na het verstrijken van de datum van de ontbindende voorwaarde voor financiering, een waarborgsom groot 10% van de koopsom geldig tot een maand na de overeengekomen transportdatum in handen van de notaris gestort dan wel gesteld. In plaats van een waarborgsom kan kopende partij ook een schriftelijke bankgarantie doen stellen mits deze bankgarantie onvoorwaardelijk is en is afgegeven door een in Nederland gevestigde bankinstelling.

Financiering: de ontbindende voorwaarde voor financiering, voor zover deze overeen wordt gekomen, is geldig voor een periode van gemiddeld 6 weken na overeenstemming.

Notaris: volgens keuze van de koper, tenzij anders vermeld. Indien de koper geen keuze heeft gemaakt 5 dagen voor de datum die genoemd wordt voor het stellen van de bankgarantie of storten van de waarborgsom, zal de verkoper of diens makelaar een notaris aanwijzen.

Bouwtechnische keuring: koper wordt in de gelegenheid gesteld de woning voor het sluiten van de koopovereenkomst te laten keuren door een erkend bouwtechnisch bureau om eventuele bouwkundige gebreken vast te stellen, dan wel de woning te laten controleren op de aanwezigheid van asbesthoudende materialen en/of grond op enige verontreiniging te laten onderzoeken.

De baten, lasten, belastingen, heffingen en verschuldigde canons komen voor rekening van koper met ingang van datum notarieel transport.

De bedenktijd van drie dagen begint zodra de koper de getekende akte of een kopie daarvan krijgt overhandigd. De bedenktijd begint om 00:00 uur op de dag na de overhandiging van de getekende akte (of kopie) aan de koper. De bedenktijd eindigt na middernacht van de laatste dag van de bedenktijd. Indien de bedenktijd eindigt op zaterdag, zondag of algemeen erkende feestdag, wordt de termijn verlengd tot en met de eerstvolgende dag die niet een zaterdag, zondag of algemeen erkende feestdag is.

Onderzoeksplicht koper: De informatie die is vermeld in een brochure is verkregen van de eigenaar/verkoper, uit eigen waarnemingen ter plaatse en heeft bedoeling om de koper zo goed mogelijk te informeren en tegelijk te voldoen aan de op de verkoper rustende mededelingsplicht. Op grond van het Burgerlijk Wetboek rust op de koper van een woning een onderzoeksplicht. Het verdient dan ook aanbeveling om een ter zake deskundige in te schakelen zoals een aankoop makelaar of een bouwkundige.

Erfdienstbaarheden en bijzondere bepalingen: aan elk onroerende zaak kunnen bijzondere bepalingen zijn verbonden. Deze worden aan elke opvolgende eigenaar opgelegd. Ze staan gewoonlijk in het eigendomsbewijs, een kopie van het eigendomsbewijs ontvangt u van de makelaar.

Koopovereenkomst: behoudens nadere afspraken gelden de standaardregels, zoals deze voorkomen in de modelkoopakte die is opgesteld door de Nederlandse Vereniging van Makelaars (NVM), de Consumentenbond en Vereniging Eigen Huis.

Eventueel door koper te maken voorbehouden (zoals het verkrijgen van een woonvergunning, hypotheek, Nationale Hypotheek Garantie) worden alleen vermeld als deze in de onderhandeling zijn afgesproken.

Ontbindende voorwaarden/verkrijging financiering: Partijen verplichten zich over en weer al het redelijk mogelijke te doen om de financiering en/of Nationale Hypotheek Garantie te verkrijgen.

De mondelinge mededeling dient op dezelfde dag waarop de ontbindende voorwaarden verlopen, door de wederpartij of diens makelaar te zijn ontvangen.

De schriftelijke mededeling dient goed gedocumenteerd via gangbare communicatiemiddelen te geschieden.

Disclaimer

Aan de inhoud van deze brochure kunnen geen rechten worden ontleend.



Potters & Vooijs Makelaardij
Koninginneweg 2
2225 HK, KATWIJK ZH
Tel: 071-4019164

E-mail: makelaardij@pottersenvooijs.nl