

Riant 3-kamer appartement

Te Koop



KAS 21

1431 MA AALSMEER



Omschrijving

Dit ruime en lichte 3 kamer appartement 100 m² ligt op een uitstekende locatie op loopafstand van het centrum van Aalsmeer, diverse winkels, de Ophelialaan, de Westeinderplassen en meerdere jachthavens. Het appartement is volledig gelijkvloers, voorzien van een energielabel A, een riant balkon/terras en beschikt over een eigen parkeerplaats en bergingsruimte. Het appartement ligt in een verzorgd en modern appartementencomplex.

Middels het terras aan de voorzijde bereikt u de entree van het appartement. In de hal bevindt zich een ruime garderobe, het toilet met fonteintje, toegang tot een slaapkamer(thans in gebruik als werkkamer) en de woonkamer.

De lichte woonkamer met grote raampartij biedt een prettig vrij uitzicht en directe toegang tot het royale balkon/terras, gesitueerd op het westen/zuidwesten, waardoor u optimaal geniet van de middag- en avondzon. Het terras is uitgerust met elektrisch zonnescherm, voor zowel zon als schaduw naar wens.

De open keuken is voorzien van diverse inbouwapparatuur,

waaronder een inductiekookplaat een re-circulatie afzuigkap, combi-heteluchtoven/stoomoven koel-/vriescombinatie en een vaatwasser op kniehoogte.

Het appartement beschikt over twee slaapkamers. De master bedroom biedt u veel ruimte en de badkamer is en-suite. De badkamer is volledig betegeld, beschikt over een hoekligbad met handdouche, een douchecabine, een dubbele wastafel met meubel, toilet en een handdoekradiator. De tweede slaapkamer leent zich uitstekend als logeerkamer, werkkamer of hobbyruimte.

Op nog geen 5 minuten loopafstand van de woning ligt het gezellige centrum van Aalsmeer. Hier kunt u terecht voor uw dagelijkse boodschappen of genieten van de diverse horecagelegenheden.

Even heerlijk uitwaaien aan de Westeinderplassen? Ook de jachthavens liggen op loopafstand. Het appartement is zeer centraal gelegen ten opzicht van de uitvalswegen naar Hoofddorp, Amstelveen en Amsterdam. Zowel met de auto als met het openbaar zijn deze snel en makkelijk bereikbaar. Een ideale ligging voor zowel rustzoekers als forenzen.



Kenmerken

Soort woning	benedenwoning
Type woning	appartement
Bouwjaar	2001
Woonoppervlakte	101 m ²
Inhoud	309 m ³
Aantal kamers	3
Slaapkamers	2
Energie label	A
Verwarming	Intergas HReco 30 uit 2020
Isolatie	dakisolatie, muurisolatie, dubbel glas
Parkeerplaats	carport onder/achter het gebouw





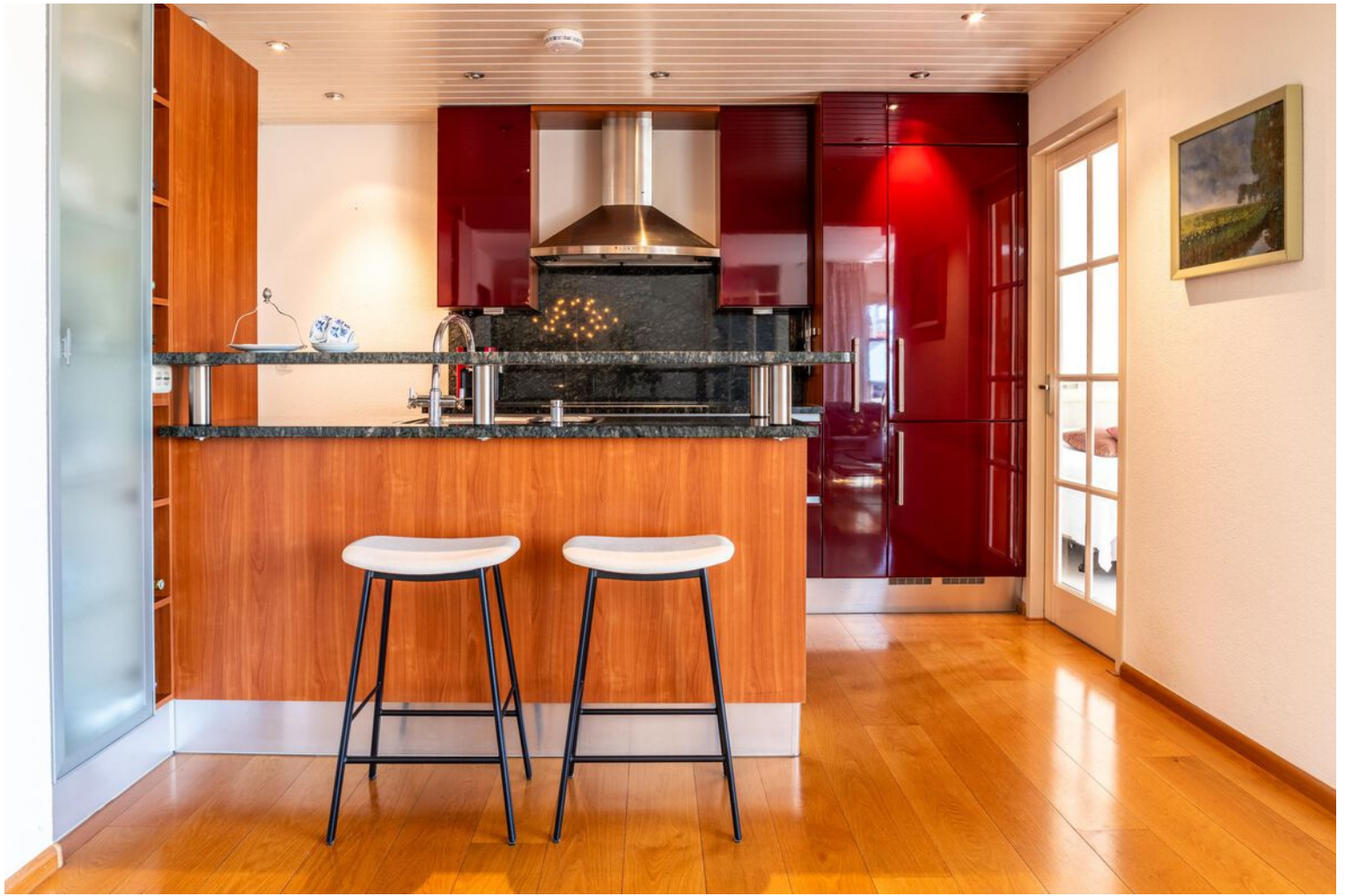















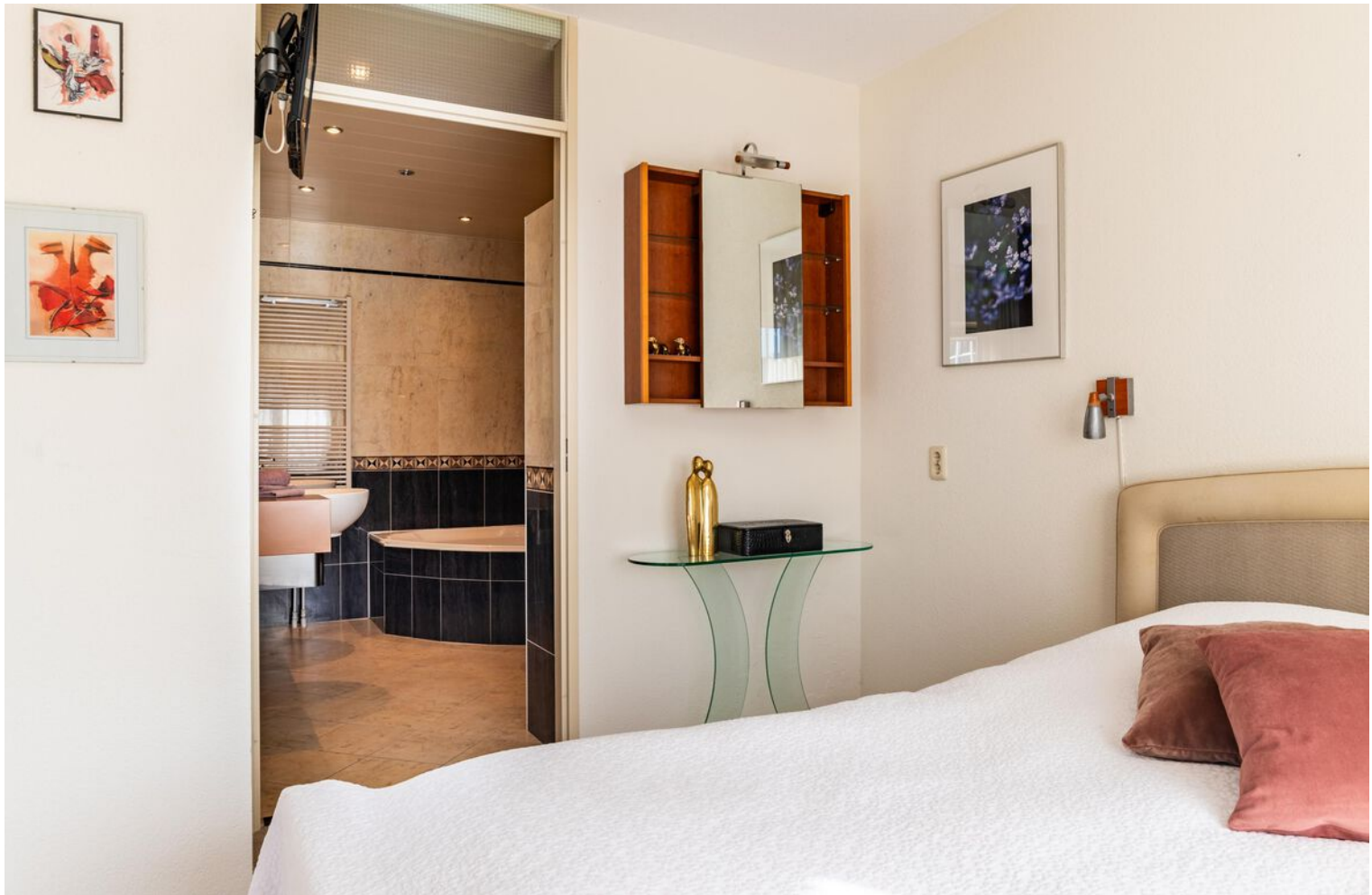







LOCATIE

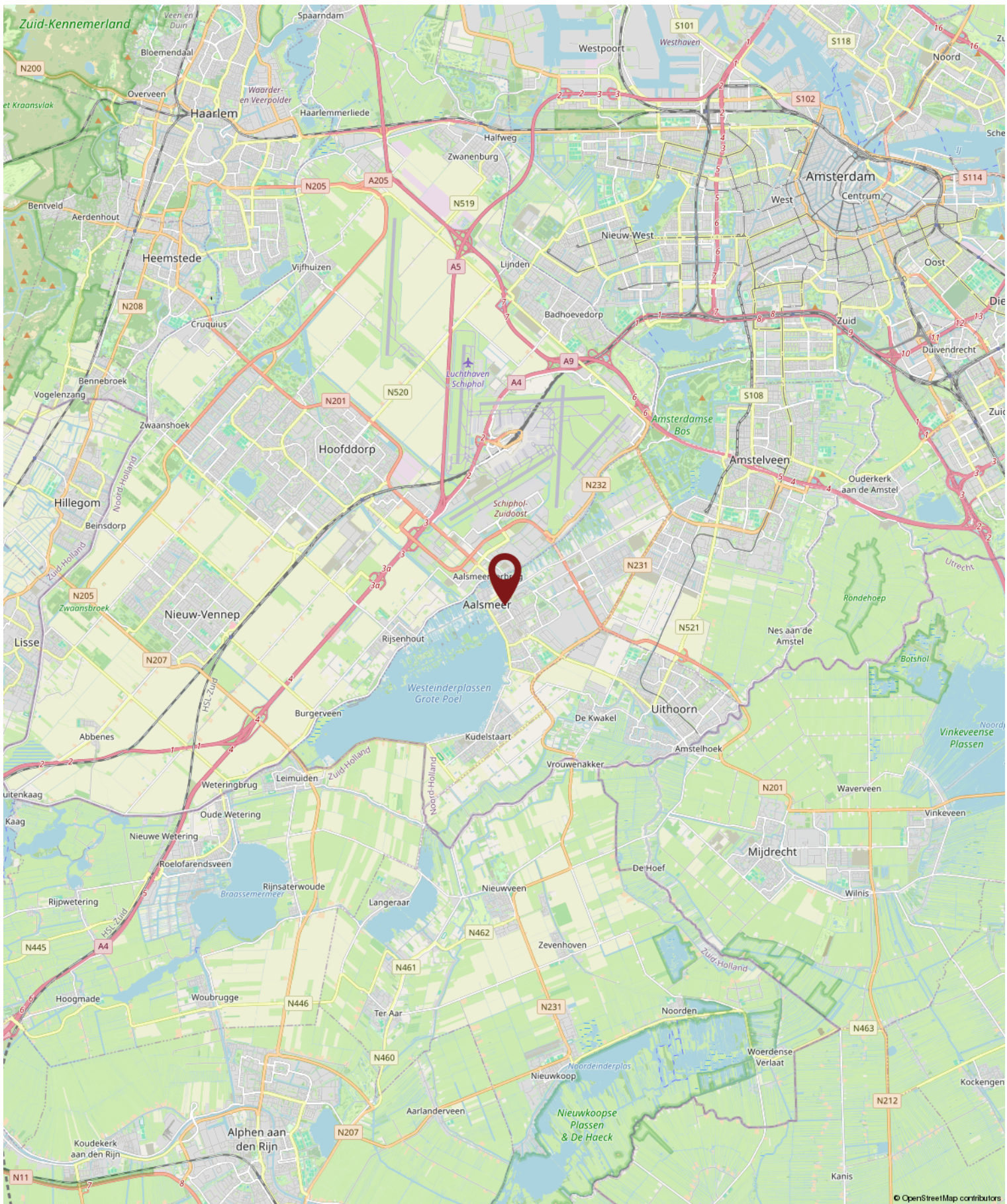

KADASTER

Kadastrale kaart

Uw referentie: Kas 21

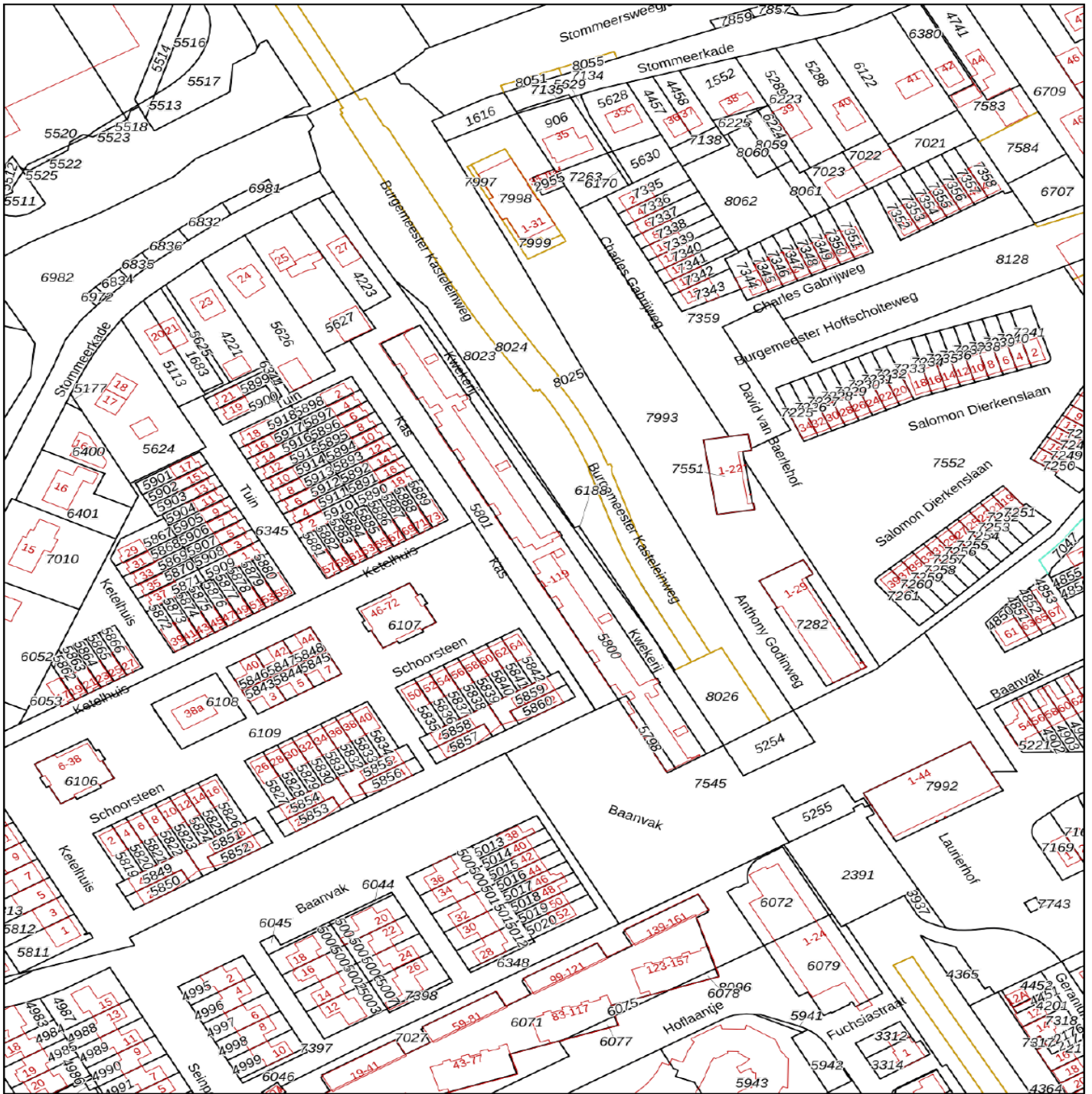

<p>12345 Deze kaart is noordgericht</p> <p>25 Perceelnummer</p> <p>— Vastgestelde kadastrale grens</p> <p>— Voorlopige kadastrale grens</p> <p>— Administratieve kadastrale grens</p> <p>— Bebouwing</p> <p>Voor een eensluitend uittreksel, geleverd op 11 maart 2026 De bewaarder van het kadaster en de openbare registers</p>	<p>Schaal 1: 2000</p> <p>Kadastrale gemeente Aalsmeer</p> <p>Sectie C</p> <p>Perceel 5798</p> <p>Aan dit uittreksel kunnen geen betrouwbare maten worden ontleend. De Dienst voor het kadaster en de openbare registers behoudt zich de intellectuele eigendomsrechten voor, waaronder het auteursrecht en het databankenrecht.</p>	
---	---	---

LIJST VAN ZAKEN

Lijst van zaken



Persoonlijke gegevens

Adres te verkopen woning:

Kas 21, 1431 MA Aalsmeer

Datum:

25-03-2026

Voor de onderstaande zaken -ongeacht of ze roerend dan wel onroerend zijn- geldt dat ze soms wel en soms niet in de woning achterblijven. De lijst is bedoeld om duidelijkheid te scheppen om discussies achteraf te voorkomen.

	Blijft achter	Gaat mee	Kan worden overgenomen	N.v.t.
Woning				
Interieur				
Verlichting, te weten:				
- Inbouwspots/dimmers	<input checked="" type="checkbox"/>	<input type="checkbox"/>	<input type="checkbox"/>	<input type="checkbox"/>
- Opbouwspots/armaturen/lampen/dimmers	<input checked="" type="checkbox"/>	<input type="checkbox"/>	<input type="checkbox"/>	<input type="checkbox"/>
- Losse (hang)lampen	<input type="checkbox"/>	<input checked="" type="checkbox"/>	<input type="checkbox"/>	<input type="checkbox"/>
Raamdecoratie/zonwering binnen, te weten:				
- Gordijnrails	<input checked="" type="checkbox"/>	<input type="checkbox"/>	<input type="checkbox"/>	<input type="checkbox"/>
- Gordijnen	<input checked="" type="checkbox"/>	<input type="checkbox"/>	<input type="checkbox"/>	<input type="checkbox"/>
- Vitrages	<input checked="" type="checkbox"/>	<input type="checkbox"/>	<input type="checkbox"/>	<input type="checkbox"/>
- zonwering	<input checked="" type="checkbox"/>	<input type="checkbox"/>	<input type="checkbox"/>	<input type="checkbox"/>
Vloerdecoratie, te weten:				
- Vloerbedekking	<input checked="" type="checkbox"/>	<input type="checkbox"/>	<input type="checkbox"/>	<input type="checkbox"/>
- Houten vloer(delen)	<input checked="" type="checkbox"/>	<input type="checkbox"/>	<input type="checkbox"/>	<input type="checkbox"/>
Overige, te weten:				
- Losstaande bio-ethinol haard	<input type="checkbox"/>	<input checked="" type="checkbox"/>	<input type="checkbox"/>	<input type="checkbox"/>
Keuken				
Keukenblok (met bovenkasten)	<input checked="" type="checkbox"/>	<input type="checkbox"/>	<input type="checkbox"/>	<input type="checkbox"/>
Keuken (inbouw)apparatuur, te weten:				
- Kookplaat	<input checked="" type="checkbox"/>	<input type="checkbox"/>	<input type="checkbox"/>	<input type="checkbox"/>
- Afzuigkap	<input checked="" type="checkbox"/>	<input type="checkbox"/>	<input type="checkbox"/>	<input type="checkbox"/>
- Oven	<input checked="" type="checkbox"/>	<input type="checkbox"/>	<input type="checkbox"/>	<input type="checkbox"/>
- Koel-vriescombinatie	<input checked="" type="checkbox"/>	<input type="checkbox"/>	<input type="checkbox"/>	<input type="checkbox"/>
- Vaatwasser	<input checked="" type="checkbox"/>	<input type="checkbox"/>	<input type="checkbox"/>	<input type="checkbox"/>
- extra uitleg oven, er zit een inbouw Gaggenau bakoven/stoomoven in 45 cm	<input checked="" type="checkbox"/>	<input type="checkbox"/>	<input type="checkbox"/>	<input type="checkbox"/>
Sanitair/sauna				
Toilet met de volgende toebehoren:				
- Toilet	<input checked="" type="checkbox"/>	<input type="checkbox"/>	<input type="checkbox"/>	<input type="checkbox"/>
- Toiletrolhouder	<input checked="" type="checkbox"/>	<input type="checkbox"/>	<input type="checkbox"/>	<input type="checkbox"/>
- Fontein	<input checked="" type="checkbox"/>	<input type="checkbox"/>	<input type="checkbox"/>	<input type="checkbox"/>
Badkamer met de volgende toebehoren:				
- Ligbad	<input checked="" type="checkbox"/>	<input type="checkbox"/>	<input type="checkbox"/>	<input type="checkbox"/>
- Douche (cabine/scherm)	<input checked="" type="checkbox"/>	<input type="checkbox"/>	<input type="checkbox"/>	<input type="checkbox"/>
- Wastafelmeubel	<input checked="" type="checkbox"/>	<input type="checkbox"/>	<input type="checkbox"/>	<input type="checkbox"/>
- Toiletkast	<input checked="" type="checkbox"/>	<input type="checkbox"/>	<input type="checkbox"/>	<input type="checkbox"/>
- Toilet	<input checked="" type="checkbox"/>	<input type="checkbox"/>	<input type="checkbox"/>	<input type="checkbox"/>

LIJST VAN ZAKEN

Lijst van zaken



- Toiletrolhouder	<input checked="" type="checkbox"/>	<input type="checkbox"/>	<input type="checkbox"/>	<input type="checkbox"/>
- spiegels boven wastafel meubel blijft achter	<input checked="" type="checkbox"/>	<input type="checkbox"/>	<input type="checkbox"/>	<input type="checkbox"/>

Exterieur/Installaties/Veiligheid/Energiebesparing

Kluis	<input checked="" type="checkbox"/>	<input type="checkbox"/>	<input type="checkbox"/>	<input type="checkbox"/>
(Voordeur)bel	<input checked="" type="checkbox"/>	<input type="checkbox"/>	<input type="checkbox"/>	<input type="checkbox"/>
Rookmelders	<input checked="" type="checkbox"/>	<input type="checkbox"/>	<input type="checkbox"/>	<input type="checkbox"/>
(Klok)thermostaat	<input checked="" type="checkbox"/>	<input type="checkbox"/>	<input type="checkbox"/>	<input type="checkbox"/>
Warmwatervoorziening, te weten:				
- CV-installatie	<input checked="" type="checkbox"/>	<input type="checkbox"/>	<input type="checkbox"/>	<input type="checkbox"/>
Screens	<input checked="" type="checkbox"/>	<input type="checkbox"/>	<input type="checkbox"/>	<input type="checkbox"/>
Zonwering buiten	<input checked="" type="checkbox"/>	<input type="checkbox"/>	<input type="checkbox"/>	<input type="checkbox"/>
Telefoonaansluiting/internetaansluiting	<input checked="" type="checkbox"/>	<input type="checkbox"/>	<input type="checkbox"/>	<input type="checkbox"/>
Veiligheidsschakelaar wasautomaat	<input checked="" type="checkbox"/>	<input type="checkbox"/>	<input type="checkbox"/>	<input type="checkbox"/>
Waterslot wasautomaat	<input checked="" type="checkbox"/>	<input type="checkbox"/>	<input type="checkbox"/>	<input type="checkbox"/>

Verlichting/installaties

Buitenverlichting	<input checked="" type="checkbox"/>	<input type="checkbox"/>	<input type="checkbox"/>	<input type="checkbox"/>
Kasten/werkbank in tuinhuis/berging	<input checked="" type="checkbox"/>	<input type="checkbox"/>	<input type="checkbox"/>	<input type="checkbox"/>

Overig

Overige tuin, te weten:				
- Vlaggenmast(houder)	<input checked="" type="checkbox"/>	<input type="checkbox"/>	<input type="checkbox"/>	<input type="checkbox"/>

Overig

Zijn er zaken die geen eigendom zijn van verkoper omdat er sprake is van een leasecontract of huurcontract. Zo ja, neemt verkoper de zaak mee of wordt het betreffende contract overgenomen?	Ja	Nee	Gaat mee	Moet worden overgenomen
CV	<input type="checkbox"/>	<input checked="" type="checkbox"/>	<input type="checkbox"/>	<input type="checkbox"/>
Boiler	<input type="checkbox"/>	<input checked="" type="checkbox"/>	<input type="checkbox"/>	<input type="checkbox"/>
Zonnepanelen	<input type="checkbox"/>	<input checked="" type="checkbox"/>	<input type="checkbox"/>	<input type="checkbox"/>

AANVULLENDE INFORMATIE

Deze brochure is een globale omschrijving van het object. De informatie berust deels op door derden aan ons kantoor verstrekte gegevens. Met de meeste zorg hebben wij deze informatie verwerkt. Aan deze brochure en de opgenomen plattegronden kunnen geen rechten worden ontleend. Dit zijn geen bouwkundige tekeningen en de maten kunnen afwijken. De plattegrond is bedoeld om een indruk te geven van de indeling. Deze brochure wordt aan meerdere personen verstrekt en moet als uitnodiging worden beschouwd tot het doen van een bod of om in onderhandeling te treden.

Het is belangrijk om te weten dat de koper een eigen onderzoeksplicht heeft naar alle zaken die voor de koper van belang zijn. De koper kan zich dan ook nooit beroepen op onbekendheid met feiten die hij zelf had kunnen waarnemen of die kenbaar waren uit deze brochure of uit de openbare registers.

De koper is ten allen tijde gerechtigd voor eigen rekening een bouwkundige keuring te laten verrichten dan wel andere adviseurs te raadplegen ten einde een goed inzicht te verkrijgen in de staat van onderhoud.

Kosten koper zijn de kosten die bovenop de koopprijs van de woning komen. Dat zijn de overdrachtsbelasting, de notaris kosten voor het opmaken van de leveringsakte en de kosten voor het inschrijven daarvan in de registers. De kopende partij neemt de kosten hiervan voor zijn rekening.

Voor het schriftelijk vastleggen van de voorwaarden waaronder koper en verkoper tot zaken wensen te komen wordt door de notaris opgesteld. Het eigendomsbewijs en verder van belang zijnde documenten, zoals bestemmingsplan e.d., kunnen op ons kantoor worden ingezien.

Bij woningen van 25 jaar of ouder nemen wij standaard een ouderdoms- en/of asbestclausule in de koopakte op. Ook deze informatie kunt u bij ons op kantoor inzien.

Er is sprake van onderhandelingen als op het eerste bod van een kandidaat-koper een tegenvoorstel van de verkoper volgt. In deze fase wordt niet met een andere gegadigde onderhandeld. De makelaar mag pas met derden onderhandelen als de onderhandelingen met de eerste kandidaat-koper op niets zijn uitgelopen. Wel kan een derde een eenmalig, maximaal bod doen. Indien dit een beter bod is dan het laatste voorstel van de eerste kandidaat-koper, wordt de eerste kandidaat-koper in de gelegenheid gesteld om zijn beste bod te doen.

Er worden over en weer geen gegevens verstrekt over de hoogte van de geboden bedragen. Uiteindelijk beslist de verkoper met wie hij de overeenkomst wenst aan te gaan. Zolang er geen overeenstemming is, zijn partijen niet aan elkaar gebonden.

Een andere mogelijkheid is verkoop bij inschrijving. Bij uitzondering wordt een systeem van inschrijving toegepast. De verkopend makelaar bepaalt de sluitingsdatum. Tot dat tijdstip kan iedereen een bod, al dan niet schriftelijk, uitbrengen. Het voor de verkoper meest geschikte bod wordt geaccepteerd of er wordt met een bieder, naar de keuze van de verkoper, verder onderhandeld.

Als u een woning koopt, heeft u drie dagen bedenktijd. Gedurende deze periode kunt u de overeenkomst ongedaan maken. De bedenktijd begint na de dag dat de particuliere koper de door beide partijen ondertekende akte of een kopie daarvan krijgt overhandigd.

Een koper heeft de mogelijkheid een koopovereenkomst aan te gaan onder ontbindende voorwaarden. Dit kan betrekking hebben op het afsluiten van een financiering en/of het uitvoeren van een bouwkundige keuring. Indien een koper ontbindende voorwaarden wil opnemen in de koopakte dan dient dit tijdens de onderhandelingen duidelijk kenbaar te worden gemaakt.

Direct of kort voor het transport krijgt u de mogelijkheid het object te inspecteren. Deze inspectie is bedoeld om te controleren of het object nog in dezelfde staat verkeert als ten tijde van het sluiten van de koopovereenkomst. Ook de meterstanden worden opgenomen. Het transport (levering) bij de notaris is de laatste schakel in het verkrijgen van de woning.

Na het ondertekenen van de akte vindt de sleuteloverdracht plaats. Op dat moment bent u de eigenaar van het object.

Dit object wordt u namens de verkoper aangeboden door:

DAM Housing
Professor W.H. Keesomlaan 12
1183 DJ Amstelveen

plattegrond/situatie schets



En?.....Interesse?

Bel of mail



020-8200159
info@DAMhousing.nl