



Korver Makelaars | Altijd 't juiste adres!



Timotheegras 13

3648 JE Wilnis

€ 1.225.000 k.k.

www.timotheegras13.nl

Klanten over ons

Klanten
geven ons een:

9,1



Bron: Funda, maart 2023

Voor ons was het een geweldige ervaring om met zoveel liefde en geduld ons bij te staan bij alles wat er komt kijken bij het verkopen van je huis.

Zeer goede begeleiding door het hele kantoor, en zeer goede adviezen en acties van de makelaar tijdens verkooponderhandeling.

Het hele traject is perfect verlopen. Erg blij met het snelle handelen en met de verkoop van ons huis. Bedankt.

Contact liep erg goed, ze reageren snel en goed en denken mee. Zijn erg blij geweest met makelaarskantoor Korver.

Alles eigenlijk naar wens verlopen. Verkoop heeft wat langer geduurd als verwacht maar dat lag zeker niet aan de makelaar! Samen met Korver Makelaars een nogal afwijkend verkooptraject bewandelt wat met veel creativiteit gezamenlijk tot de verkoop van ons huis heeft geresulteerd.

Prima contact en begeleiding. Zeer vriendelijke en fijne medewerkers. Deur staat letterlijk en figuurlijk altijd open.

Het contact verliep op een zeer prettige manier. Steeds waren alle medewerkers bereid ons te helpen of uitleg te geven omtrent de te volgen procedures.

Bezichtiging

Een juiste indruk van een woning krijgt u met een vrijblijvende bezichtiging. Tijdens de bezichtiging leiden wij u rond door de woning en geven u aanvullende informatie.

Een huis kopen is geen alledaagse bezigheid

Voordat u eventueel een bieding uitbrengt op een woning, verzekert u zich ervan, dat u onderzoek heeft verricht naar alle aspecten die in het algemeen en voor u in het bijzonder van belang zijn bij het nemen van uw aankoopbeslissing. Leest u deze brochure aandachtig door, win bijvoorbeeld informatie bij de desbetreffende gemeente in en laat uw financiële mogelijkheden op een rijtje zetten.

Laat alle voor u belangrijke zaken tijdens de bezichtiging aan de orde komen en vraag onze medewerker(s) om tekst en uitleg bij eventuele onduidelijkheden.

Brochure

Deze informatie is door ons met de nodige zorgvuldigheid samengesteld, is geheel vrijblijvend en heeft het karakter van een uitnodiging tot het doen van een aanbod. Hoewel grote zorg is besteed aan de hierbij verstrekte informatie (foto's, tekeningen en andere gegevens) zullen wij als ook de eigenaar geen aansprakelijkheid aanvaarden voor enige onvolledigheid, onjuistheid of anderszins, dan wel de gevolgen daarvan. Alle opgegeven maten en oppervlakten zijn indicatief. Met betrekking tot de bijgevoegde lijst van zaken, is deze onder voorbehoud van tussentijdse wijzigingen.



Kenmerken

van de woning

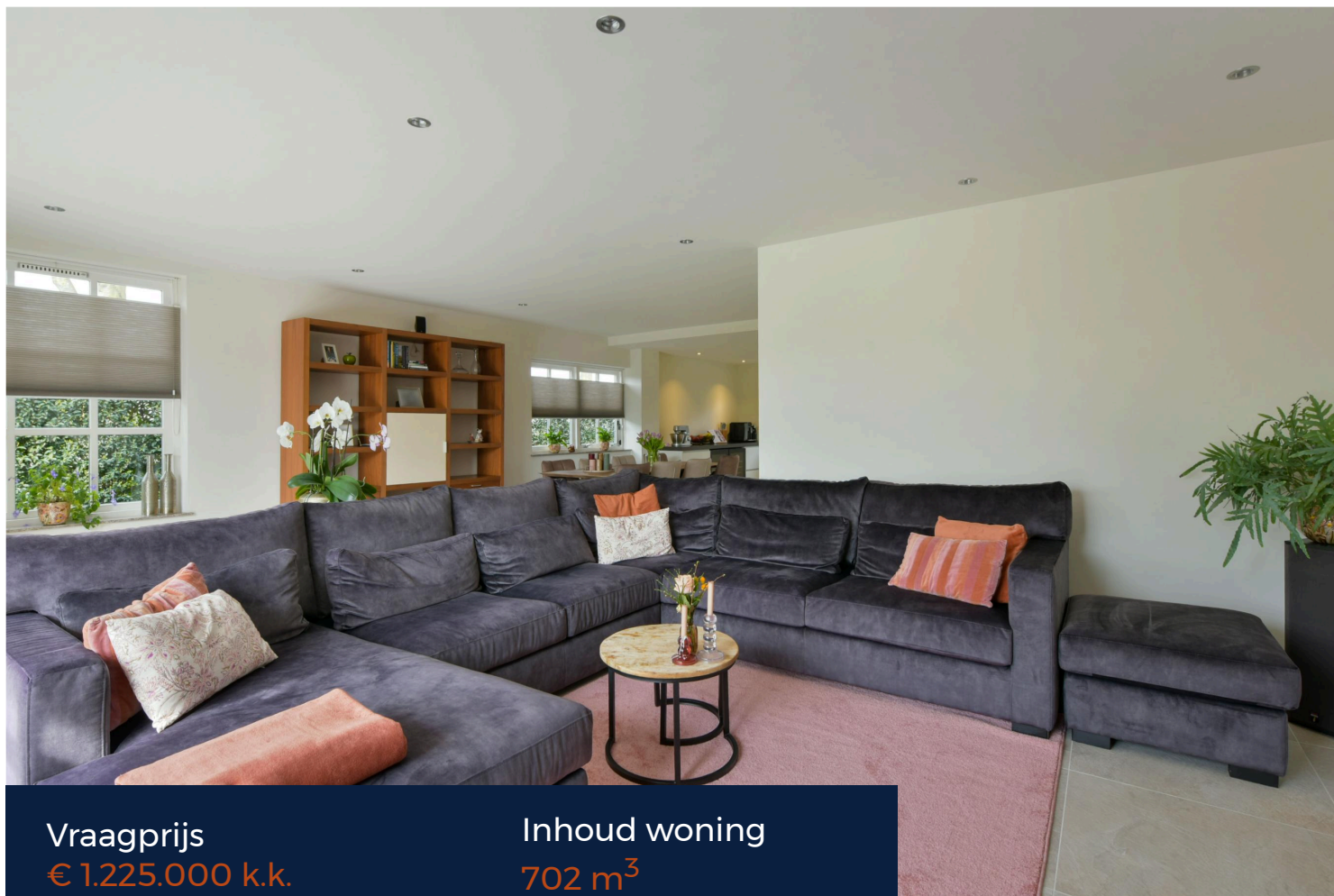

Vraagprijs

€ 1.225.000 k.k.

Woonoppervlakte

219 m²

Inhoud woning

702 m³

Energie label

A

Soort woning

Soort bouw

Bouwjaar

Perceeloppervlakte

Aantal kamers

Aantal badkamers

CV-Ketel

Villa, vrijstaande woning

Bestaande bouw

1989

849 m²

8 (7 slaapkamers)

2 badkamers en 1 apart toilet

Combiketel gas gestookt, eigendom



Timotheegras 13

3648 JE Wilnis

Aan de rand van het sfeervolle Wilnis, midden in het weidse en groene landschap van het Groene Hart, ligt deze vrijstaande woning op een plek waar rust, ruimte en privacy vanzelfsprekend zijn. Hier woon je omringd door natuur. Mét vrij uitzicht en een gevoel van vrijheid dat je iedere dag opnieuw ervaart, terwijl steden als Amsterdam, Utrecht, Amstelveen, Haarlem en Hilversum zich op comfortabele afstand bevinden. Alle dagelijkse voorzieningen, zoals (basis-)scholen, sportverenigingen, winkels en openbaar vervoer, zijn bovendien binnen handbereik. De villa is vanaf 2019 volledig en met veel aandacht voor mooie materialen gerenoveerd, Kosten noch moeite zijn gespaard om een perfect samenspel te creëren tussen modern wooncomfort en een warme, uitnodigende sfeer. Met een waterontharder en 26 zonnepanelen is ook duurzaamheid een belangrijk onderdeel van het geheel. Parkeren doe je eenvoudig op eigen terrein.

BEGANE GROND

Bij binnenkomst valt direct de royale hal op, die zorgt voor een prettige en open ontvangst. Vanuit deze representatieve hal heb je toegang tot het toilet, de vernieuwde meterkast voorzien van een 3 fase aansluiting, de multifunctionele ruimte en de heerlijk lichte woonkamer met open keuken. De L-vormige woonkamer bevindt zich aan de achterzijde van de woning en is een heerlijke plek om samen te komen. Grote raampartijen en de schuifpui zorgen voor een prachtige lichtinval en een naadloze verbinding met de tuin. Het vrije uitzicht over het groen maakt dat elk seizoen hier zijn charme heeft. De keramische vloer met vloerverwarming (op de gehele BG), de subtiel geïntegreerde spotverlichting en de strak weggewerkte bekabeling dragen bij aan de rustige, moderne uitstraling. Aan de voorzijde van de woning ligt de indrukwekkende open keuken geplaatst in 2019 , die met recht riant te noemen is. Het grote kookeiland vormt het centrale punt, perfect om samen te koken of gezellig aan te zitten. Aan beide zijden vind je stijlvolle kastenwanden met een compleet pakket aan inbouwapparatuur: een combi-oven, stoomoven, koelkast, vriezer, vaatwasser, inductiekookplaat, plafondafzuiging, Quooker en 2 wijnklimaatkasten. De gehele woning is voorzien van spotledverlichting met touch-dimmers, wat zorgt voor een sfeervolle en flexibele verlichting. Vanuit de centrale hal bereik je tevens de multifunctionele ruimte, voorheen de garage. Deze ruimte is nu volledig geïntegreerd in de woning en biedt talloze mogelijkheden, zoals een werkruimte, praktijk aan huis of extra leefruimte. Hier bevindt zich ook een moderne badkamer van 2022 voorzien van een dubbele regendouche 's , wastafel, wc en design elektrische handdoekradiatoren, dus ook een slaapkamer op de begane grond behoort tot de mogelijkheden. Een aparte ruimte voor de wasmachine en de wasdroger, een klein keukenblok en de netjes weggewerkte CV-installatie van 2020 maken de begane grond compleet. Vanuit deze bijkeuken heb je direct toegang tot de tuin.



EERSTE VERDIEPING

Via de in 2020 gerenoveerde wenteltrap bereik je de eerste verdieping. Hier bevinden zich vier prima slaapkamers en de ruime, tweede badkamer. Alle slaapkamers zijn voorzien van airconditioning, tv-aansluiting en vaste internet aansluiting wat zorgt voor optimaal comfort in elk seizoen. De kamers aan de voorzijde zijn afgewerkt met een laminaatvloer, terwijl de twee slaapkamers aan de achterzijde en de overloop zijn voorzien van gespannen vloerbedekking. Beide slaapkamers aan de achterzijde hebben een eigen toegangsdeur naar het karakteristieke balkon, dat eveneens in 2020 is vernieuwd. De master bedroom beschikt over een ruime, vaste schuifkast, waar ook de TV aansluiting zich in bevindt.

TWEEDE VERDIEPING

De tweede verdieping is via de vaste wenteltrap bereikbaar en biedt nog eens twee slaapkamers, waarvan de kamer aan de achterzijde eveneens is voorzien van airconditioning. Beide kamers beschikken over een tv-aansluiting en ook vaste internetaansluiting en zijn netjes afgewerkt met laminaat en inbouwspots. Op de overloop bevindt zich daarnaast een praktische en ruime berging waarin netjes weggewerkte 2e CV-installatie van 2020.

TUIN

De tuin rondom de woning is met zorg aangelegd en perfect onderhouden. Dankzij een geavanceerd sproei- en druppelsysteem, gevoed door een pomp vanuit de sloot, blijft het groen in optimale conditie. Het ruime terras op het zuiden, voorzien van grote keramische tegels die naadloos aansluiten bij de vloer binnen, vormt een heerlijke plek om te genieten van zonnige dagen. Het elektrische zonnescherm is eenvoudig via een app te bedienen.

Het bijgebouw biedt bijzonder veel bergruimte en is zelfs voorzien van vloerverwarming. Aan de voorzijde een praktische berging waar ook de omvormer hangt van de PV installatie. Aan de achterzijde bevindt zich een luxe relaxruimte met sauna met een biokachel zodat er gekozen kan worden tussen een Finse sauna, een stoom sauna, kruidensauna en een geurensauna, regendouche, toilet en een houten keukenblok met twee horeca koelkasten, een plek waar ontspanning centraal staat. Het lager gelegen, aangrenzende terras biedt een prachtig uitzicht over het water en het omliggende groen en nodigt uit tot lange, ontspannen avonden. Achterin de tuin vind je diverse fruitbomen, waaronder een pruimenboom en een walnotenboom, en een volledig uitgeruste moestuin met water en elektriciteit. Door de gehele tuin is sfeervolle verlichting aangebracht en via een praktische achterom is de tuin ook buitenom bereikbaar. Een fantastische tuin waarin je kunt relaxen, kinderen eventueel een plek kunnen vinden om uitgebreid te spelen, waar je een enorm gevoel van ruimte en vrijheid in ervaart, een unieke plek! Vrijwel de gehele woning is bovendien voorzien van plissé horren, wat bijdraagt aan het comfort in de warmere maanden.

Deze woning is meer dan een huis, het is een plek waar luxe, rust en natuur samenkomen. Een thuis waar elk detail klopt en waar je iedere dag opnieuw geniet van de ruimte, het uitzicht en het leven buiten.



Wilnis is een plaats in de provincie Utrecht. Het maakt deel uit van de gemeente De Ronde Venen.

Enkele kenmerken van Wilnis:

Ligging: Wilnis is gelegen in het groene hart van Nederland, omgeven door polders en waterwegen. Het is gunstig gelegen ten opzichte van steden als Utrecht en Amsterdam.

Natuur: De omgeving van Wilnis staat bekend om zijn landelijke karakter en biedt mogelijkheden voor prachtige wandel- en fietstochten. Het is omringd door water, waaronder de rivier de Amstel.

Woonomgeving: Wilnis heeft een mix van nieuwbouw en historische woningen. Het is een rustige en aantrekkelijke woonomgeving vaak gekozen door gezinnen die op zoek zijn naar een landelijke sfeer met goede verbindingen naar stedelijke gebieden.

Voorzieningen: Ondanks de landelijke uitstraling zijn er in Wilnis de nodige voorzieningen zoals scholen, winkels en sportfaciliteiten. Het biedt een evenwichtige combinatie van landelijk wonen en nabijheid van voorzieningen.

Wateractiviteiten: Door de waterrijke omgeving zijn er mogelijkheden voor watersporten en recreatie. De Vinkeveense Plassen, bekend om hun heldere water, liggen in de buurt en bieden gelegenheid voor zwemmen, varen en andere wateractiviteiten.

Kortom, Wilnis is een aantrekkelijke woonplaats voor mensen die willen genieten van de rust en schoonheid van oer-Hollandse polders, terwijl ze toch dicht bij stedelijke voorzieningen willen zijn.





























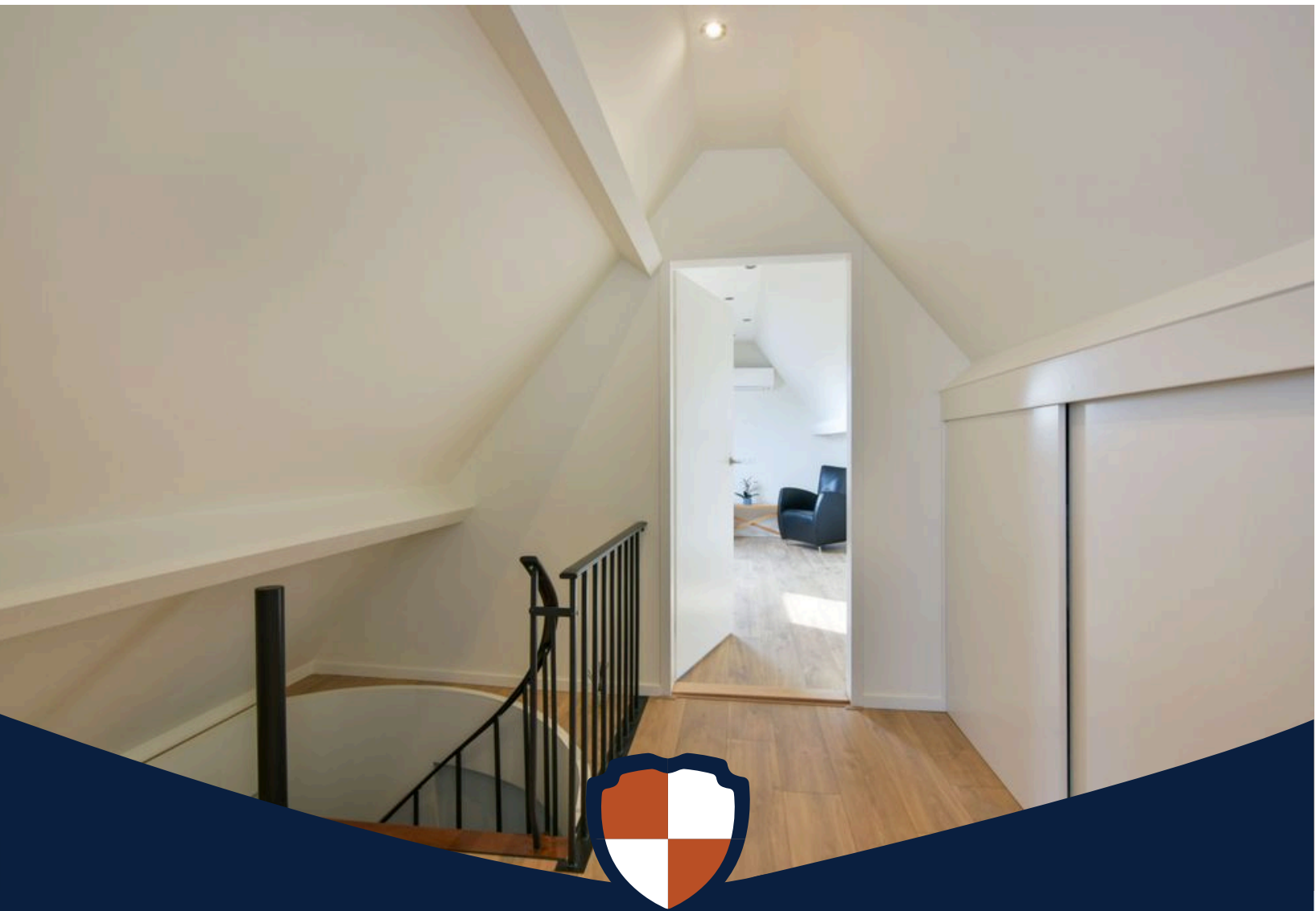











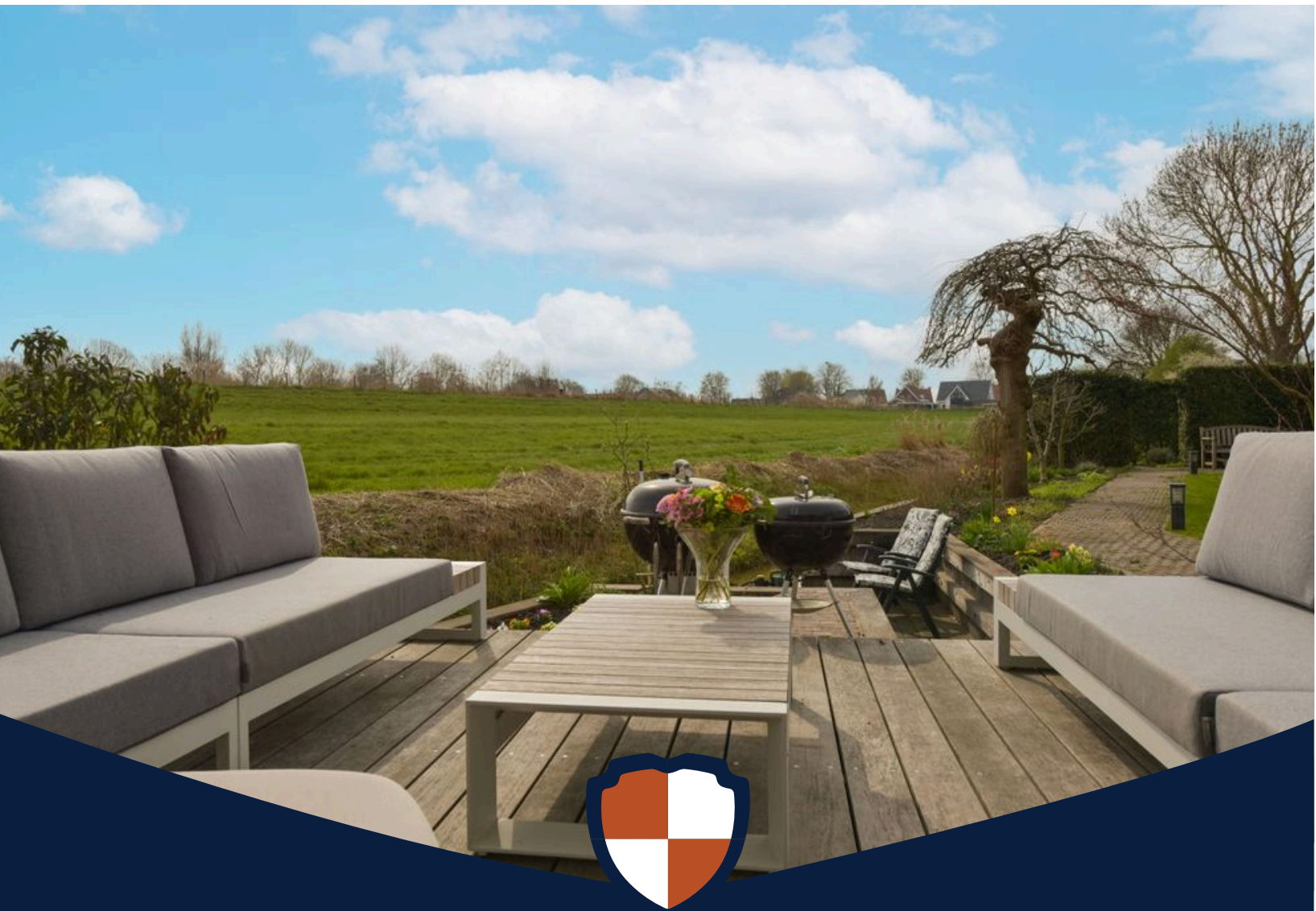





















Plattegrond

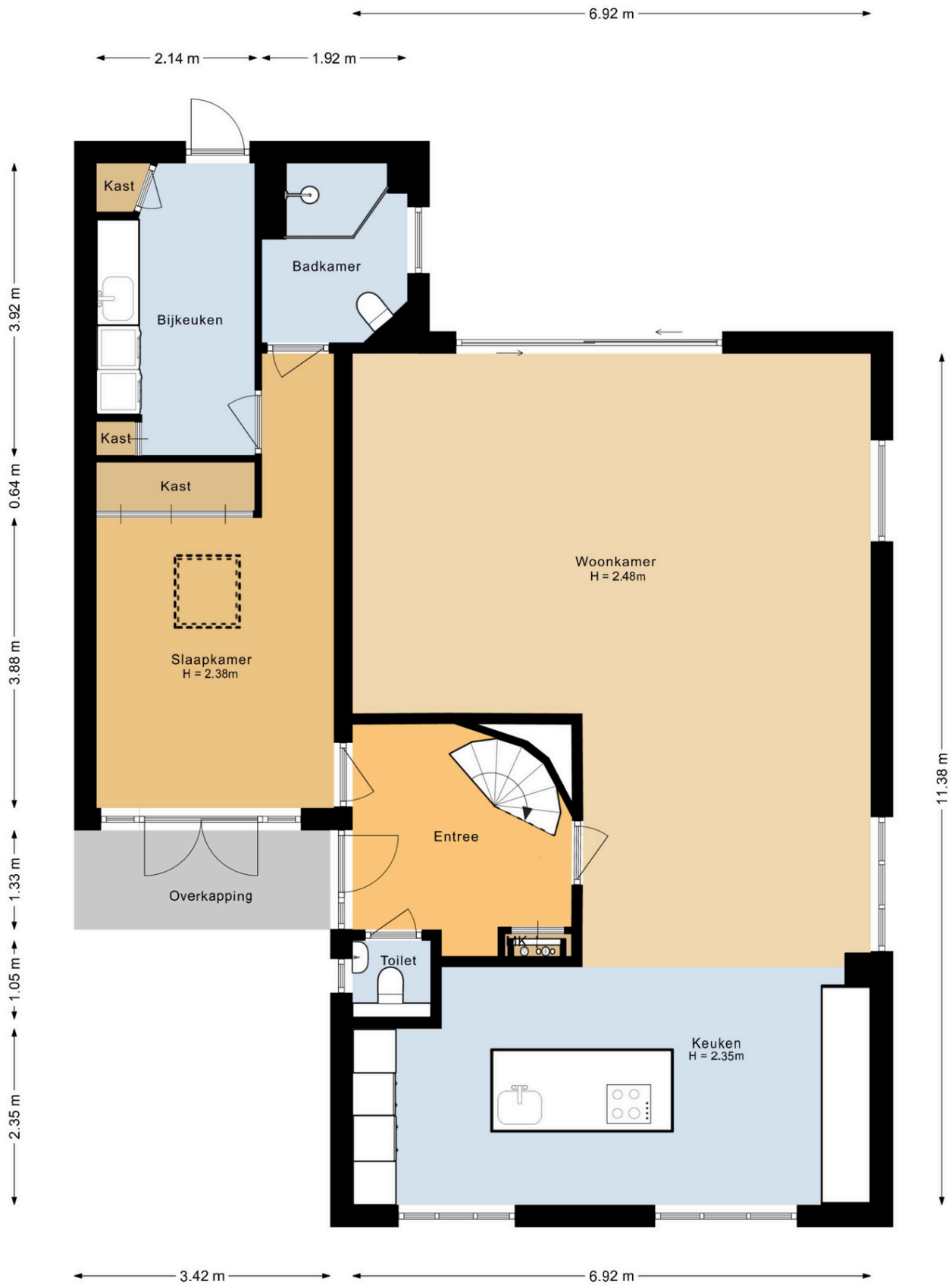

Plattegrond

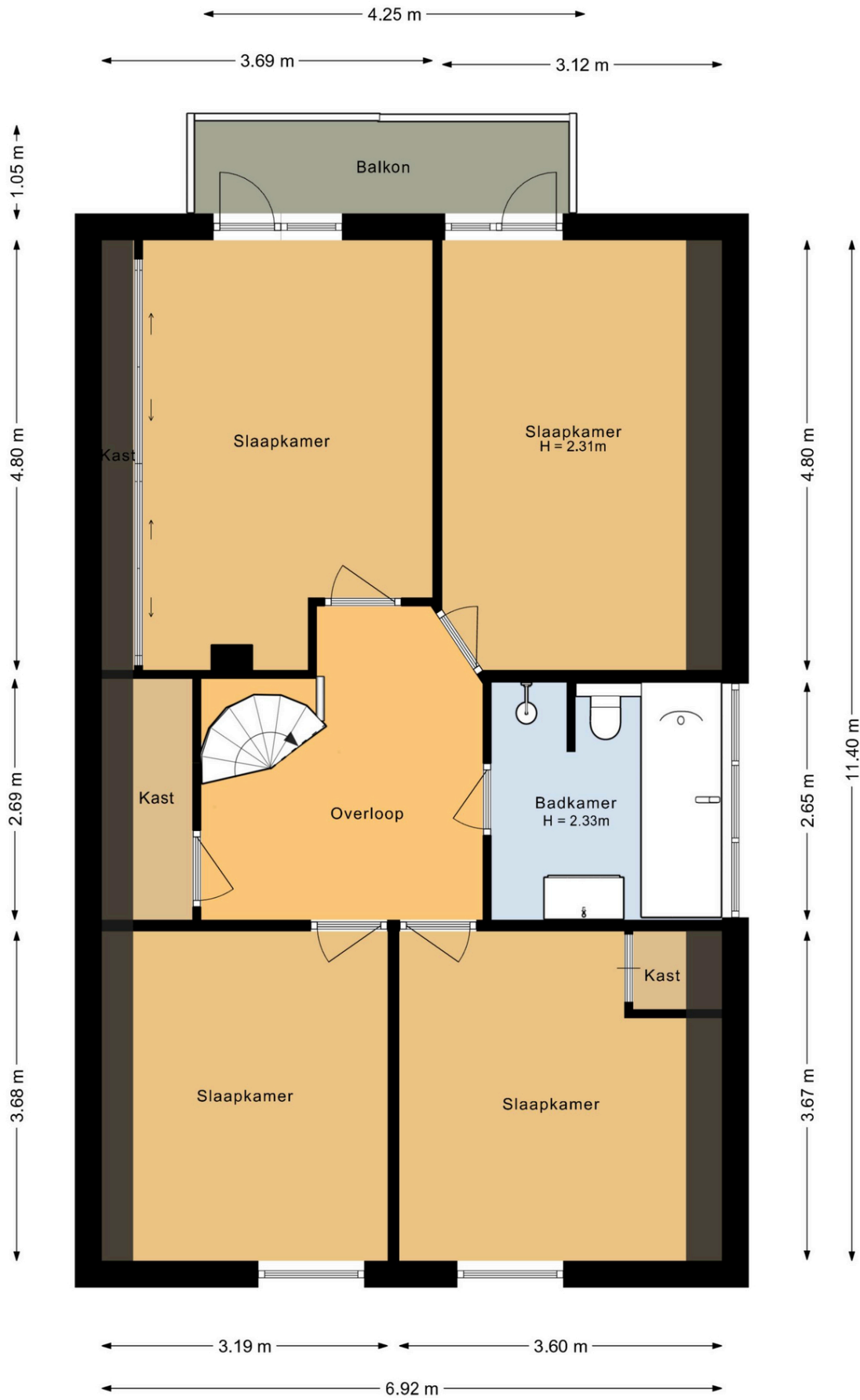

Plattegrond

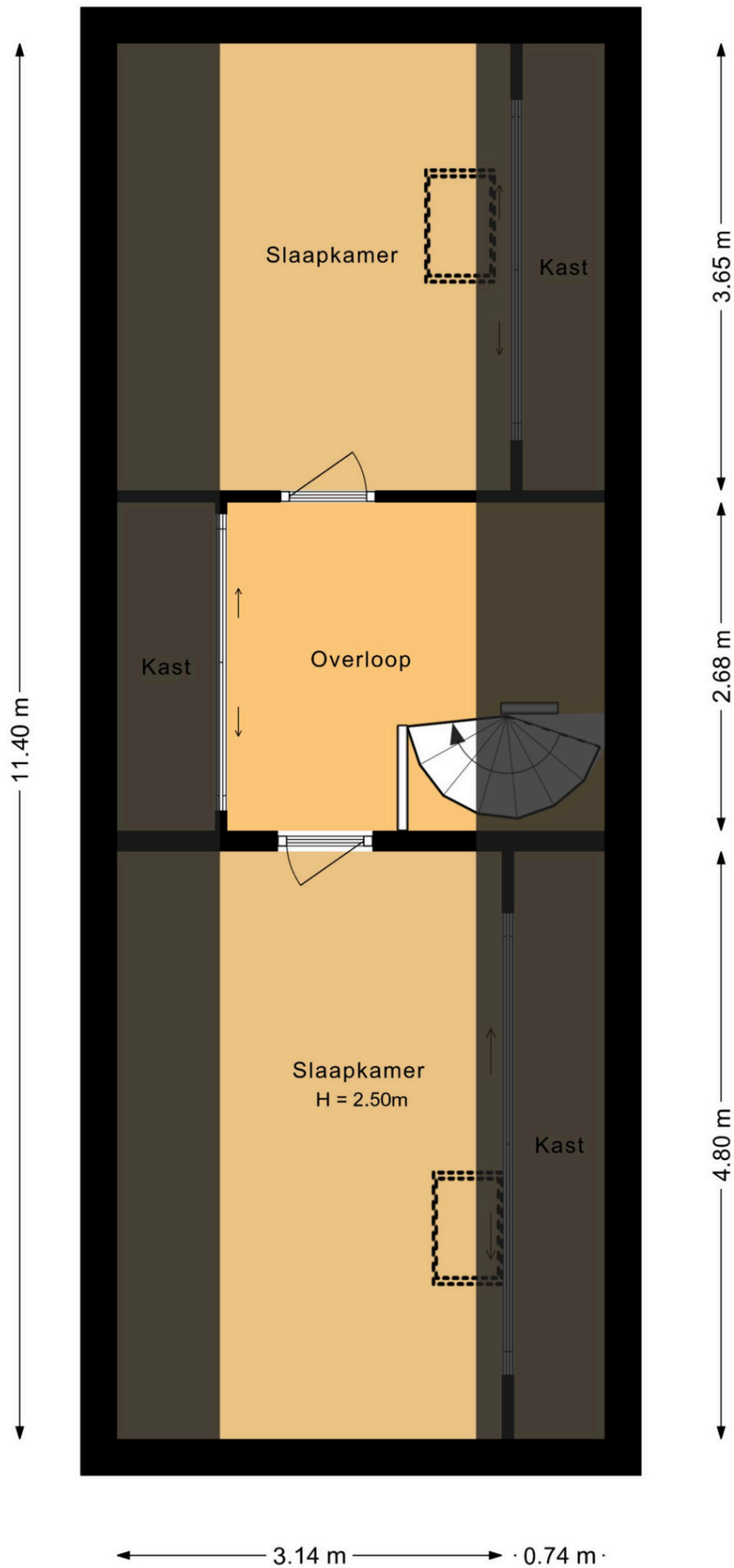

Plattegrond





Plattegrond

Kadastrale kaart

Uw referentie: JK/NR



12345 25	Deze kaart is noordgericht Perceelnummer Huisnummer	Schaal 1: 500	
	Vastgestelde kadastrale grens	Kadastrale gemeente Wilnis	
	Voorlopige kadastrale grens	Sectie A	
	Administratieve kadastrale grens	Perceel 3464	
	Bebouwing		
Voor een eensluitend uittreksel, geleverd op 10 oktober 2025 De bewaarder van het kadaster en de openbare registers		Aan dit uittreksel kunnen geen betrouwbare maten worden ontleend. De Dienst voor het kadaster en de openbare registers behoudt zich de intellectuele eigendomsrechten voor, waaronder het auteursrecht en het databankenrecht.	



Lijst van zaken

Lijst van zaken



Persoonlijke gegevens

Adres te verkopen woning: Timothee gras 13, 3648 JE Wilnis

Datum: 30-03-2026

Voor de onderstaande zaken -ongeacht of ze roerend dan wel onroerend zijn- geldt dat ze soms wel en soms niet in de woning achterblijven. De lijst is bedoeld om duidelijkheid te scheppen om discussies achteraf te voorkomen.

	Blijft achter	Gaat mee	Kan worden overgenomen	N.v.t.
Woning				
Interieur				
Verlichting, te weten:				
- Inbouwspots/dimmers	<input checked="" type="checkbox"/>	<input type="checkbox"/>	<input type="checkbox"/>	<input type="checkbox"/>
- Opbouwspots/armaturen/lampen/dimmers	<input checked="" type="checkbox"/>	<input type="checkbox"/>	<input type="checkbox"/>	<input type="checkbox"/>
- Losse (hang)lampen	<input type="checkbox"/>	<input checked="" type="checkbox"/>	<input type="checkbox"/>	<input type="checkbox"/>
-	<input type="checkbox"/>	<input type="checkbox"/>	<input type="checkbox"/>	<input checked="" type="checkbox"/>
-	<input type="checkbox"/>	<input type="checkbox"/>	<input type="checkbox"/>	<input checked="" type="checkbox"/>
(Losse) kasten, legplanken, te weten:				
- Engels Bureau, bijbehorende bureaustoel en engels dressoir en witte kast in werkkamer	<input type="checkbox"/>	<input checked="" type="checkbox"/>	<input type="checkbox"/>	<input type="checkbox"/>
-	<input type="checkbox"/>	<input type="checkbox"/>	<input type="checkbox"/>	<input checked="" type="checkbox"/>
Raamdecoratie/zonwering binnen, te weten:				
- Gordijnrails	<input checked="" type="checkbox"/>	<input type="checkbox"/>	<input type="checkbox"/>	<input type="checkbox"/>
- Gordijnen	<input checked="" type="checkbox"/>	<input type="checkbox"/>	<input type="checkbox"/>	<input type="checkbox"/>
- Overgordijnen	<input checked="" type="checkbox"/>	<input type="checkbox"/>	<input type="checkbox"/>	<input type="checkbox"/>
- Vitrages	<input type="checkbox"/>	<input type="checkbox"/>	<input type="checkbox"/>	<input checked="" type="checkbox"/>
- Rolgordijnen	<input checked="" type="checkbox"/>	<input type="checkbox"/>	<input type="checkbox"/>	<input type="checkbox"/>
- Lamellen	<input checked="" type="checkbox"/>	<input type="checkbox"/>	<input type="checkbox"/>	<input type="checkbox"/>
- Jaloezieën	<input type="checkbox"/>	<input type="checkbox"/>	<input type="checkbox"/>	<input checked="" type="checkbox"/>
- (Losse) horren/rolhorren	<input checked="" type="checkbox"/>	<input type="checkbox"/>	<input type="checkbox"/>	<input type="checkbox"/>
- plisse raambekleding	<input checked="" type="checkbox"/>	<input type="checkbox"/>	<input type="checkbox"/>	<input type="checkbox"/>
-	<input type="checkbox"/>	<input type="checkbox"/>	<input type="checkbox"/>	<input checked="" type="checkbox"/>
Vloerdecoratie, te weten:				
- Vloerbedekking	<input checked="" type="checkbox"/>	<input type="checkbox"/>	<input type="checkbox"/>	<input type="checkbox"/>
- Parketvloer	<input type="checkbox"/>	<input type="checkbox"/>	<input type="checkbox"/>	<input checked="" type="checkbox"/>
- Houten vloer(delen)	<input type="checkbox"/>	<input type="checkbox"/>	<input type="checkbox"/>	<input checked="" type="checkbox"/>
- Laminaat	<input checked="" type="checkbox"/>	<input type="checkbox"/>	<input type="checkbox"/>	<input type="checkbox"/>
- Plavuizen	<input type="checkbox"/>	<input type="checkbox"/>	<input type="checkbox"/>	<input checked="" type="checkbox"/>
- keramische vloer	<input checked="" type="checkbox"/>	<input type="checkbox"/>	<input type="checkbox"/>	<input type="checkbox"/>
-	<input type="checkbox"/>	<input type="checkbox"/>	<input type="checkbox"/>	<input checked="" type="checkbox"/>
(Voorzet) openhaard met toebehoren	<input type="checkbox"/>	<input type="checkbox"/>	<input type="checkbox"/>	<input checked="" type="checkbox"/>
Allesbrander	<input type="checkbox"/>	<input type="checkbox"/>	<input type="checkbox"/>	<input checked="" type="checkbox"/>
Houtkachel	<input type="checkbox"/>	<input type="checkbox"/>	<input type="checkbox"/>	<input checked="" type="checkbox"/>
(Gas)kachels	<input type="checkbox"/>	<input type="checkbox"/>	<input type="checkbox"/>	<input checked="" type="checkbox"/>



Lijst van zaken

Lijst van zaken



	Blijft achter	Gaat mee	Kan worden overgenomen	N.v.t.
Designradiator(en)	<input checked="" type="checkbox"/>	<input type="checkbox"/>	<input type="checkbox"/>	<input type="checkbox"/>
Radiatorafwerking	<input type="checkbox"/>	<input type="checkbox"/>	<input type="checkbox"/>	<input checked="" type="checkbox"/>
Overige, te weten:				
- Spiegelwanden	<input type="checkbox"/>	<input type="checkbox"/>	<input type="checkbox"/>	<input checked="" type="checkbox"/>
- Schilderij ophangstelsysteem	<input type="checkbox"/>	<input type="checkbox"/>	<input type="checkbox"/>	<input checked="" type="checkbox"/>
- Aupin Logeerbed met voetenbank op zolder	<input type="checkbox"/>	<input type="checkbox"/>	<input checked="" type="checkbox"/>	<input type="checkbox"/>
- 2 stuks zwarte fauteuils op zolder	<input type="checkbox"/>	<input type="checkbox"/>	<input checked="" type="checkbox"/>	<input type="checkbox"/>
-	<input type="checkbox"/>	<input type="checkbox"/>	<input type="checkbox"/>	<input checked="" type="checkbox"/>
-	<input type="checkbox"/>	<input type="checkbox"/>	<input type="checkbox"/>	<input checked="" type="checkbox"/>
Keuken				
Keukenblok (met bovenkasten)	<input checked="" type="checkbox"/>	<input type="checkbox"/>	<input type="checkbox"/>	<input type="checkbox"/>
Keuken (inbouw)apparatuur, te weten:				
- Kookplaat	<input checked="" type="checkbox"/>	<input type="checkbox"/>	<input type="checkbox"/>	<input type="checkbox"/>
- (Gas) fornuis	<input type="checkbox"/>	<input type="checkbox"/>	<input type="checkbox"/>	<input checked="" type="checkbox"/>
- Afzuigkap	<input checked="" type="checkbox"/>	<input type="checkbox"/>	<input type="checkbox"/>	<input type="checkbox"/>
- Magnetron	<input type="checkbox"/>	<input type="checkbox"/>	<input type="checkbox"/>	<input checked="" type="checkbox"/>
- Oven	<input checked="" type="checkbox"/>	<input type="checkbox"/>	<input type="checkbox"/>	<input type="checkbox"/>
- Combi-oven/combimagnetron	<input checked="" type="checkbox"/>	<input type="checkbox"/>	<input type="checkbox"/>	<input type="checkbox"/>
- Koelkast	<input checked="" type="checkbox"/>	<input type="checkbox"/>	<input type="checkbox"/>	<input type="checkbox"/>
- Vriezer	<input checked="" type="checkbox"/>	<input type="checkbox"/>	<input type="checkbox"/>	<input type="checkbox"/>
- Koel-vriescombinatie	<input type="checkbox"/>	<input checked="" type="checkbox"/>	<input type="checkbox"/>	<input type="checkbox"/>
- Vaatwasser	<input checked="" type="checkbox"/>	<input type="checkbox"/>	<input type="checkbox"/>	<input type="checkbox"/>
- Quooker	<input checked="" type="checkbox"/>	<input type="checkbox"/>	<input type="checkbox"/>	<input type="checkbox"/>
- Koffiezetapparaat	<input type="checkbox"/>	<input checked="" type="checkbox"/>	<input type="checkbox"/>	<input type="checkbox"/>
- wijnkoelers	<input checked="" type="checkbox"/>	<input type="checkbox"/>	<input type="checkbox"/>	<input type="checkbox"/>
-	<input type="checkbox"/>	<input type="checkbox"/>	<input type="checkbox"/>	<input checked="" type="checkbox"/>
Keukenaccessoires, te weten:				
-	<input type="checkbox"/>	<input type="checkbox"/>	<input type="checkbox"/>	<input checked="" type="checkbox"/>
-	<input type="checkbox"/>	<input type="checkbox"/>	<input type="checkbox"/>	<input checked="" type="checkbox"/>
-	<input type="checkbox"/>	<input type="checkbox"/>	<input type="checkbox"/>	<input checked="" type="checkbox"/>
-	<input type="checkbox"/>	<input type="checkbox"/>	<input type="checkbox"/>	<input checked="" type="checkbox"/>
-	<input type="checkbox"/>	<input type="checkbox"/>	<input type="checkbox"/>	<input checked="" type="checkbox"/>
-	<input type="checkbox"/>	<input type="checkbox"/>	<input type="checkbox"/>	<input checked="" type="checkbox"/>
-	<input type="checkbox"/>	<input type="checkbox"/>	<input type="checkbox"/>	<input checked="" type="checkbox"/>
-	<input type="checkbox"/>	<input type="checkbox"/>	<input type="checkbox"/>	<input checked="" type="checkbox"/>
Sanitair/sauna				
Toilet met de volgende toebehoren:				
- Toilet	<input checked="" type="checkbox"/>	<input type="checkbox"/>	<input type="checkbox"/>	<input type="checkbox"/>
- Toilethouder	<input checked="" type="checkbox"/>	<input type="checkbox"/>	<input type="checkbox"/>	<input type="checkbox"/>
- Toiletborstel(houder)	<input checked="" type="checkbox"/>	<input type="checkbox"/>	<input type="checkbox"/>	<input type="checkbox"/>
- Fontein	<input checked="" type="checkbox"/>	<input type="checkbox"/>	<input type="checkbox"/>	<input type="checkbox"/>



Lijst van zaken

Lijst van zaken



	Blijft achter	Gaat mee	Kan worden overgenomen	N.v.t.
-	<input type="checkbox"/>	<input type="checkbox"/>	<input type="checkbox"/>	<input checked="" type="checkbox"/>
-	<input type="checkbox"/>	<input type="checkbox"/>	<input type="checkbox"/>	<input checked="" type="checkbox"/>
Badkamer met de volgende toebehoren:				
- Ligbad	<input type="checkbox"/>	<input type="checkbox"/>	<input type="checkbox"/>	<input checked="" type="checkbox"/>
- Jacuzzi/whirlpool	<input checked="" type="checkbox"/>	<input type="checkbox"/>	<input type="checkbox"/>	<input type="checkbox"/>
- Douche (cabine/schem)	<input checked="" type="checkbox"/>	<input type="checkbox"/>	<input type="checkbox"/>	<input type="checkbox"/>
- Stoomdouche (cabine)	<input type="checkbox"/>	<input type="checkbox"/>	<input type="checkbox"/>	<input checked="" type="checkbox"/>
- Wastafel	<input type="checkbox"/>	<input type="checkbox"/>	<input type="checkbox"/>	<input checked="" type="checkbox"/>
- Wastafelmeubel	<input checked="" type="checkbox"/>	<input type="checkbox"/>	<input type="checkbox"/>	<input type="checkbox"/>
- Planchet	<input type="checkbox"/>	<input type="checkbox"/>	<input type="checkbox"/>	<input checked="" type="checkbox"/>
- Toiletkast	<input type="checkbox"/>	<input type="checkbox"/>	<input type="checkbox"/>	<input checked="" type="checkbox"/>
- Toilet	<input checked="" type="checkbox"/>	<input type="checkbox"/>	<input type="checkbox"/>	<input type="checkbox"/>
- Toiletrolhouder	<input checked="" type="checkbox"/>	<input type="checkbox"/>	<input type="checkbox"/>	<input type="checkbox"/>
- Toiletborstel(houder)	<input checked="" type="checkbox"/>	<input type="checkbox"/>	<input type="checkbox"/>	<input type="checkbox"/>
-	<input type="checkbox"/>	<input type="checkbox"/>	<input type="checkbox"/>	<input checked="" type="checkbox"/>
-	<input type="checkbox"/>	<input type="checkbox"/>	<input type="checkbox"/>	<input checked="" type="checkbox"/>
Sauna met toebehoren	<input checked="" type="checkbox"/>	<input type="checkbox"/>	<input type="checkbox"/>	<input type="checkbox"/>
	<input type="checkbox"/>	<input type="checkbox"/>	<input type="checkbox"/>	<input checked="" type="checkbox"/>
Exterieur/Installaties/Veiligheid/Energiebesparing				
Schotel/antenne	<input type="checkbox"/>	<input type="checkbox"/>	<input type="checkbox"/>	<input checked="" type="checkbox"/>
Brievenbus	<input checked="" type="checkbox"/>	<input type="checkbox"/>	<input type="checkbox"/>	<input type="checkbox"/>
Kluis	<input type="checkbox"/>	<input checked="" type="checkbox"/>	<input type="checkbox"/>	<input type="checkbox"/>
(Voordeur)bel	<input type="checkbox"/>	<input type="checkbox"/>	<input checked="" type="checkbox"/>	<input type="checkbox"/>
Alarminstallatie	<input type="checkbox"/>	<input type="checkbox"/>	<input type="checkbox"/>	<input checked="" type="checkbox"/>
(Veiligheids)sloten en overige inbraakpreventie	<input type="checkbox"/>	<input type="checkbox"/>	<input type="checkbox"/>	<input checked="" type="checkbox"/>
Rookmelders	<input type="checkbox"/>	<input type="checkbox"/>	<input checked="" type="checkbox"/>	<input type="checkbox"/>
(Klok)thermostaat	<input checked="" type="checkbox"/>	<input type="checkbox"/>	<input type="checkbox"/>	<input type="checkbox"/>
Airconditioning	<input checked="" type="checkbox"/>	<input type="checkbox"/>	<input type="checkbox"/>	<input type="checkbox"/>
Warmwatervoorziening, te weten:				
- CV-installatie	<input checked="" type="checkbox"/>	<input type="checkbox"/>	<input type="checkbox"/>	<input type="checkbox"/>
- Boiler	<input type="checkbox"/>	<input type="checkbox"/>	<input type="checkbox"/>	<input checked="" type="checkbox"/>
- Geiser	<input type="checkbox"/>	<input type="checkbox"/>	<input type="checkbox"/>	<input checked="" type="checkbox"/>
-	<input type="checkbox"/>	<input type="checkbox"/>	<input type="checkbox"/>	<input checked="" type="checkbox"/>
-	<input type="checkbox"/>	<input type="checkbox"/>	<input type="checkbox"/>	<input checked="" type="checkbox"/>
-	<input type="checkbox"/>	<input type="checkbox"/>	<input type="checkbox"/>	<input checked="" type="checkbox"/>
Screens	<input type="checkbox"/>	<input type="checkbox"/>	<input type="checkbox"/>	<input checked="" type="checkbox"/>
Rolluiken	<input type="checkbox"/>	<input type="checkbox"/>	<input type="checkbox"/>	<input checked="" type="checkbox"/>
Zonwering buiten	<input checked="" type="checkbox"/>	<input type="checkbox"/>	<input type="checkbox"/>	<input type="checkbox"/>
- 2 stuks goolge nest buitencamera	<input type="checkbox"/>	<input type="checkbox"/>	<input checked="" type="checkbox"/>	<input type="checkbox"/>
-	<input type="checkbox"/>	<input type="checkbox"/>	<input type="checkbox"/>	<input checked="" type="checkbox"/>
-	<input type="checkbox"/>	<input type="checkbox"/>	<input type="checkbox"/>	<input checked="" type="checkbox"/>



Lijst van zaken

Lijst van zaken



	Blijft achter	Gaat mee	Kan worden overgenomen	N.v.t.
Isolatievoorzieningen (voorzetramen/radiatorfolie etc.), te weten:				
-	<input type="checkbox"/>	<input type="checkbox"/>	<input type="checkbox"/>	<input checked="" type="checkbox"/>
-	<input type="checkbox"/>	<input type="checkbox"/>	<input type="checkbox"/>	<input checked="" type="checkbox"/>
Telefoonaansluiting/internet aansluiting	<input type="checkbox"/>	<input checked="" type="checkbox"/>	<input type="checkbox"/>	<input type="checkbox"/>
Veiligheidsschakelaar wasautomaat	<input type="checkbox"/>	<input type="checkbox"/>	<input type="checkbox"/>	<input checked="" type="checkbox"/>
Waterslot wasautomaat	<input type="checkbox"/>	<input checked="" type="checkbox"/>	<input type="checkbox"/>	<input type="checkbox"/>
Zonnepanelen	<input checked="" type="checkbox"/>	<input type="checkbox"/>	<input type="checkbox"/>	<input type="checkbox"/>
Oplaadpunt elektrische auto	<input type="checkbox"/>	<input type="checkbox"/>	<input type="checkbox"/>	<input checked="" type="checkbox"/>
	<input type="checkbox"/>	<input type="checkbox"/>	<input type="checkbox"/>	<input checked="" type="checkbox"/>
	<input type="checkbox"/>	<input type="checkbox"/>	<input type="checkbox"/>	<input checked="" type="checkbox"/>
Tuin				
Inrichting				
Tuinaanleg/bestrating	<input checked="" type="checkbox"/>	<input type="checkbox"/>	<input type="checkbox"/>	<input type="checkbox"/>
Beplanting	<input checked="" type="checkbox"/>	<input type="checkbox"/>	<input type="checkbox"/>	<input type="checkbox"/>
Gardena tuinslang houder aan buitenmuur gemonteerd	<input checked="" type="checkbox"/>	<input type="checkbox"/>	<input type="checkbox"/>	<input type="checkbox"/>
Verlichting/installaties				
Buitenverlichting	<input checked="" type="checkbox"/>	<input type="checkbox"/>	<input type="checkbox"/>	<input type="checkbox"/>
Tijd- of schemerschakelaar/bewegingsmelder	<input checked="" type="checkbox"/>	<input type="checkbox"/>	<input type="checkbox"/>	<input type="checkbox"/>
	<input type="checkbox"/>	<input type="checkbox"/>	<input type="checkbox"/>	<input checked="" type="checkbox"/>
Bebouwing				
Tuinhuis/buitenberging	<input checked="" type="checkbox"/>	<input type="checkbox"/>	<input type="checkbox"/>	<input type="checkbox"/>
Kasten/werkbank in tuinhuis/berging	<input type="checkbox"/>	<input type="checkbox"/>	<input type="checkbox"/>	<input checked="" type="checkbox"/>
(Broei)kas	<input type="checkbox"/>	<input type="checkbox"/>	<input type="checkbox"/>	<input checked="" type="checkbox"/>
losse werkbank in de schuur	<input type="checkbox"/>	<input checked="" type="checkbox"/>	<input type="checkbox"/>	<input type="checkbox"/>
	<input type="checkbox"/>	<input type="checkbox"/>	<input type="checkbox"/>	<input checked="" type="checkbox"/>
Overig				
Overige tuin, te weten:				
- (Sier)hek	<input type="checkbox"/>	<input type="checkbox"/>	<input type="checkbox"/>	<input checked="" type="checkbox"/>
- Vlaggenmast(houder)	<input checked="" type="checkbox"/>	<input type="checkbox"/>	<input type="checkbox"/>	<input type="checkbox"/>
- RVS Buitendouche	<input checked="" type="checkbox"/>	<input type="checkbox"/>	<input type="checkbox"/>	<input type="checkbox"/>
-	<input type="checkbox"/>	<input type="checkbox"/>	<input type="checkbox"/>	<input checked="" type="checkbox"/>



Lijst van zaken

Lijst van zaken



Overig

Zijn er zaken die geen eigendom zijn van verkoper omdat er sprake is van een leasecontract of huurcontract. Zo ja, neemt verkoper de zaak mee of wordt het betreffende contract overgenomen?

	Ja	Nee	Gaat mee	Moet worden overgenomen
CV	<input type="checkbox"/>	<input checked="" type="checkbox"/>	<input type="checkbox"/>	<input type="checkbox"/>
Boiler	<input type="checkbox"/>	<input checked="" type="checkbox"/>	<input type="checkbox"/>	<input type="checkbox"/>
Zonnepanelen	<input type="checkbox"/>	<input checked="" type="checkbox"/>	<input type="checkbox"/>	<input type="checkbox"/>
-	<input type="checkbox"/>	<input checked="" type="checkbox"/>	<input type="checkbox"/>	<input type="checkbox"/>
-	<input type="checkbox"/>	<input checked="" type="checkbox"/>	<input type="checkbox"/>	<input type="checkbox"/>
-	<input type="checkbox"/>	<input checked="" type="checkbox"/>	<input type="checkbox"/>	<input type="checkbox"/>
-	<input type="checkbox"/>	<input checked="" type="checkbox"/>	<input type="checkbox"/>	<input type="checkbox"/>

Bijlage(n) over te nemen contracten:

- nvt

- nvt

Voor akkoord,
Elza Bader

De opdrachtgever/verkoper,
(en echtgeno(o)t(e)/partner)

plaats en datum:

Wilnis
30-03-2026

Koper,
(en echtgeno(o)t(e)/partner)

plaats en datum:



Korver Makelaars | Altijd 't juiste adres!

0297-250 421 | welkom@korvermakelaars.nl | www.korvermakelaars.nl



Ons team

Verkoop advies

Om u het beste van dienst te zijn bij de verkoop van uw woning maken we graag een afspraak bij u thuis. U krijgt allereerst een vrijblijvende en kosteloze indicatie van de waarde van uw woning waarbij we tevens uiteenzetten wat we voor u kunnen doen bij uw verkoop. Verkopen is namelijk meer dan alleen een bord in de tuin en klanten rondleiden.

Korver Makelaars werkt met een evenwicht tussen een zakelijke benadering van de verkoop en met een persoonlijke instelling. Wij werken met gevoel voor de cliënt en het huis dat wordt verkocht. Waarom koopt iemand een huis of kiest hij voor een bepaalde makelaar? Exact! Om het juiste gevoel!

Aankoop advies

Het aanschaffen van een woning begint met het opstellen van uw woonwensen. Meestal levert dit een flinke lijst op. Mocht u nu een woning vinden die aan al uw wensen voldoet, komt het regelmatig voor dat het niet binnen uw besteedbare budget past. Het is nu eenmaal menselijk om meer te wensen dan te kunnen betalen. Dus moeten er keuzes gemaakt worden. En dan begint het werk voor Korver Makelaars.

Onze dienstverlening houdt niet op bij zoeken en vinden. Natuurlijk regelen we de bezichtiging, maar we geven ook onze mening over zaken als de wijk en de bouwkundige staat van de woning. We helpen u vanaf uw woonwensen tot en met het tekenen van de akte van levering bij de notaris. Maar dat mag u ook verwachten van de Adviseur van 't huis.



Benieuwd naar de waarde van uw woning?

Vraag een GRATIS waardepeiling aan!

Wil jij meer inzicht in de actuele marktwaarde van je huis? Onze makelaars komen graag bij je thuis voor een waardepeiling.

De woning waarde hangt af van veel factoren. Denk daarbij aan de locatie, de perceel-grootte, het bouwjaar en de staat van onderhoud. Als lokale makelaar met veel ervaring weten wij goed wat de actuele prijzen zijn in de regio. Door deze grondig te vergelijken met specifieke kenmerken van jouw huis, maken wij een waardepeiling op maat.

Nodig ons vrijblijvend en kosteloos uit. Dan weet je straks precies hoeveel (over)waarde jouw huis heeft. En wat dat betekent voor je bestedingsruimte voor een eventueel ander huis.

Wil jij weten wat je huis waard is? Maak dan nu een afspraak voor een **GRATIS** waardepeiling.

☎ 0297-250421

✉ welkom@korvermakelaars.nl



Voorwaarden en Wetenswaardigheden

Vraagprijs	De vraagprijs geldt slechts als een uitnodiging tot het doen van een bod.
Koopakte	Conform standaard NVM-model.
Overeenkomst	Deze informatie, eventuele gesprekken, onderhandelingen etc. zijn allen vrijblijvend. Er is pas sprake van een overeenkomst op het moment dat de door ons kantoor opgestelde koopovereenkomst door beide partijen is (beoordeeld en) ondertekend. Zolang de koopakte niet door beide partijen is ondertekend, is er geen sprake van gebondenheid in welke zin dan ook en hebben partijen het recht zonder kostenvergoeding etc. af te zien van een transactie.
Notaris	Door de koper aan te wijzen, tenzij anders bepaald in de brochure. Is de notaris echter verder dan 15 km van de woning gevestigd, dan worden eventuele extra kosten (reiskosten, reistijd, kosten notariële volmacht e.d.) aan koper doorberekend.
Waarborgsom	Tot zekerheid voor de nakoming van de verplichtingen van koper wordt door de koper binnen drie weken na overeenstemming, een waarborgsom in handen van de notaris gestort; groot 10% van de koopsom.
Baten en lasten	Alle baten, lasten en eventueel verschuldigde canons en dergelijke komen voor rekening van de koper met ingang van de datum van de feitelijke eigendomsoverdracht. De lopende baten, lasten en dergelijke, zullen tussen partijen naar rato van tijd worden verrekend.
Bedenktijd koper	Een koper heeft drie dagen bedenktijd bij aankoop van "een tot bewoning bestemde onroerende zaak", waarin hij die overeenkomst alsnog ongedaan kan maken. De bedenktijd begint op de dag die volgt op de dag dat een kopie van de door beide partijen getekende koopakte aan koper wordt overhandigd. De bedenktijd eindigt om 23:59 uur van de laatste dag die van de bedenktijd deel uitmaakt. Zaterdag, zondag en algemeen erkende feestdagen vallen hier buiten.
Kosten koper	Indien u een woning koopt is het gebruikelijk dat de kosten van de eigendomsoverdracht voor rekening van de koper komen. Deze eenmalige kosten (te verrekenen bij de notariële eigendomsoverdracht) bestaan uit 2% overdrachtsbelasting en 1 tot 1,5% notariskosten.
Onderzoeksplicht koper	Wij gaan ervan uit dat u, voordat u een bod uitbrengt, onderzoek heeft verricht naar alle aspecten die in het algemeen en voor u in het bijzonder van belang zijn bij het nemen van een aankoopbeslissing. Daartoe behoort minimaal het bestuderen van de informatie die door ons wordt aangeboden, het inwinnen van informatie bij de gemeente en een onderzoek naar uw financiële mogelijkheden. Het beste kunt u zich laten bijstaan door uw eigen NVM-makelaar!
Bouwkundige keuring	Indien u dit wenst kunt u de woning zelf bouwkundig laten keuren en eventueel een garantieverzekering afsluiten. Meer informatie hierover kunt u bij ons op kantoor krijgen.



Voorwaarden en Wetenswaardigheden

Financieringskosten

In de meeste gevallen zal men ook een hypotheek afsluiten. Hiervoor wordt door de geldverstrekker meestal afsluitprovisie over de hypotheeksom in rekening gebracht. De geldverstrekker verlangt tevens dat er voor het aangekochte woonhuis een taxatierapport wordt overlegd. Dit taxatierapport wordt door een onafhankelijke (niet bij de transactie betrokken) makelaar gemaakt en hij/zij zal hiervoor taxatie kosten in rekening brengen. De hypotheek wordt bij de eigendomsoverdracht ingeschreven in de daarvoor bestemde openbare registers van het Kadaster (overigens net zoals de eigendomsakte van de notaris). De notaris brengt hiervoor ongeveer 1% van de hypotheeksom in rekening. De kosten van de financiering zijn fiscaal aftrekbaar. Voor een uitgebreid en vrijblijvend hypotheekadvies op maat maken wij graag een afspraak met u.

Verzekeringen

Vanaf de dag dat de woning feitelijk aan u wordt overgedragen (de sleuteloverdracht - dit is meestal de dag van het notariële transport) draagt u ook het risico van de woning. U moet derhalve zelf tijdig voor de verzekering van de woning zorg dragen. Uiteraard bemiddelt onze adviseur ook in (opstal-) verzekeringen.

Asbestclausule

Bij woningen welke zijn gebouwd vóór 1990, is een ouderdoms- en asbestclausule van toepassing. In het object kunnen asbesthoudende stoffen aanwezig zijn. Bij eventuele verwijdering van asbesthoudende materialen dienen op grond van milieuwetgeving speciale maatregelen te worden opgenomen. Koper verklaart ermee bekend te zijn en vrijwaart verkoper voor alle aansprakelijkheid die uit de aanwezigheid van enig asbest in het object kan voortvloeien.

Toelichting meetclausule NEN2580

De Meetinstructie is gebaseerd op de NEN2580. De Meetinstructie is bedoeld om een meer eenduidige manier van meten toe te passen voor het geven van een indicatie van de gebruiksoppervlakte. De Meetinstructie sluit verschillen in meetuitkomsten niet volledig uit, door bijvoorbeeld interpretatieverschillen, afrondingen of beperkingen bij het uitvoeren van de meting. Uitgangspunt blijft altijd "wat u ziet is wat u koopt" en de objectinformatie is van lagere prioriteit.



**Ruimte voor uw
aantekeningen:**





Wilt u uw woning snel en voor de hoogst haalbare prijs verkopen?
Dan weet u onze adviseurs te vinden. We staan graag voor u klaar.

De deur staat voor u open!

Korver Makelaars O.G. BV
Stationsweg 12, 3641 RG Mijdrecht
T +31 (0)297 250421
E welkom@korvermakelaars.nl
korvermakelaars.nl



Altijd 't juiste adres!



VERKOOP | VERHUUR | AANKOOP | TAXATIE

