



Vraagprijs € 365.000 k.k.

ZUIDERSTEEG 8 C PURMEREND



KENMERKEN

Woonoppervlakte	86 m ²
Perceeloppervlakte	0 m ²
Inhoud	274 m ³
Bouwjaar	1963
Energie ­ label	D

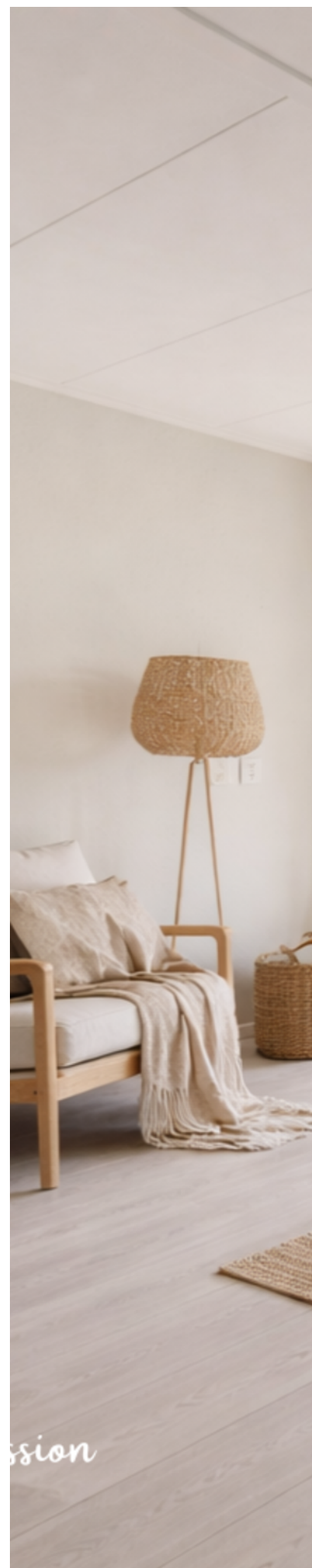



OMSCHRIJVING

Welkom thuis aan de Zuidersteeg 8c in Purmerend!

Dit kom je niet vaak tegen: een dubbel bovenhuis van maar liefst 86 m² met een riante woonkamer, drie slaapkamers, een enorm dakterras, een balkon én gelegen op een fantastische locatie in het centrum van Purmerend. Ruim wonen en een binnenstedelijke ligging komen hier perfect samen!

Locatie

Het appartement ligt in ons geliefde "stadje", boven winkelstraat De Strada en aan een brede autovrije straat met uitzicht op winkelcentrum Willem Eggert. Je kunt hier dagelijks genieten van de vele leuke winkels, gezellige restaurants en cafés die het centrum van Purmerend te bieden heeft. Ook de Koemarkt, de Kaasmarkt en bekende winkelstraten zoals de Peperstraat, Hoogstraat en Padjedijk bevinden zich op korte afstand. Alles ligt binnen handbereik!

Indeling

Via de afgesloten entree op de begane grond bereik je het woonniveau op de eerste verdieping, waar zich de dakterrassen en de entrees van de appartementen bevinden. In de hal van het appartement vind je de trap naar de tweede verdieping, de meterkast, het toilet en de garderobe.

Wonen

De woonkamer beschikt over grote raampartijen met een fraai uitzicht. Deze zorgen voor een zee aan licht, waardoor de toch al royale ruimte nóg ruimer aanvoelt. Een bijzonder detail dat je zelden ziet in appartementen: een sfeervolle houtkachel!

Koken

Ben jij een echte keukenprins(es)? Sta je graag uren te koken, bakken of experimenteren en maak je anderen blij met een zelfgemaakt diner? Dan is deze keuken echt jouw plek! De keuken is afgewerkt met lichte fronten, een natuurstenen werkblad en voorzien van diverse lades en kasten. Met de 4-pits kookplaat, afzuigkap, oven en koel-vriescombinatie heb je alles in huis om de lekkerste gerechten te bereiden.

Slapen

Het appartement beschikt over drie goed bemeten slaapkamers. Aan de achterzijde bevindt zich een zeer ruime slaapkamer en aan de voorzijde nog twee slaapkamers. Eén van de slaapkamers aan voorzijde heeft toegang tot het fijne balkon.

Buitenleven

Buitenleven? Dat zit hier helemaal goed! Naast het balkon beschikt het appartement over een enorm dakterras. Of je nu een loungeset, ligbedden of zelfs een buitenkeuken wilt plaatsen: de ruimte is er! Hier geniet je optimaal van de zon en het buitenzijn.

Bijzonderheden:

Woonoppervlak: 86 m²;
Riante woonkamer;
Drie slaapkamers;
Gezellige houtkachel;
Warm water en verwarming via een cv-combiketel uit 2023;
Energie label D;
Oplevering kan snel;
Servicekosten € 110,92 per maand







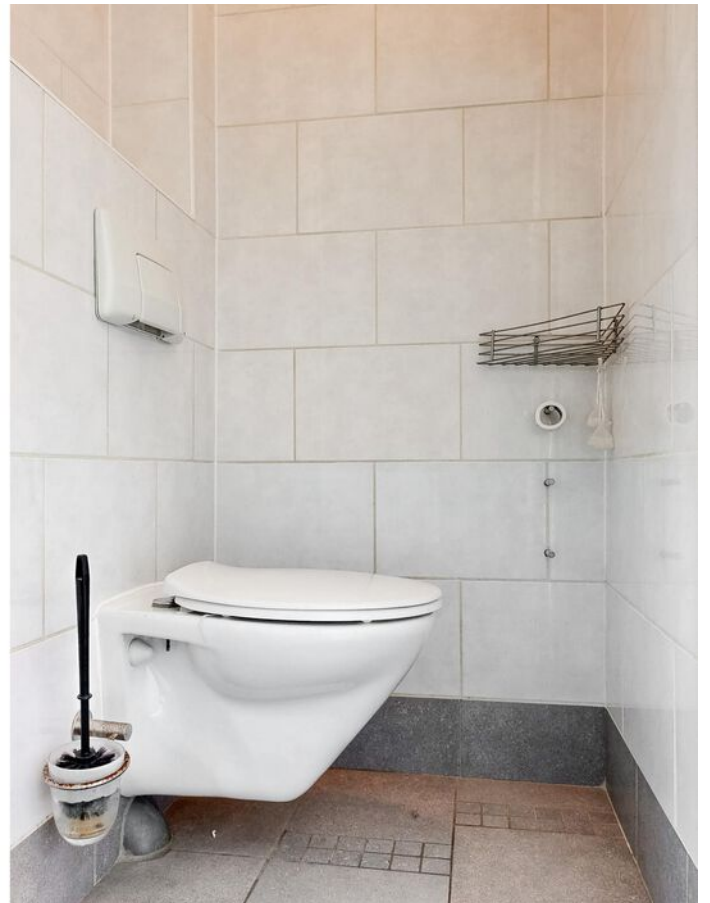





Artist Impression

























PLATTEGROND

ZUIDERSTEEG 8C 1E VERDIEPING

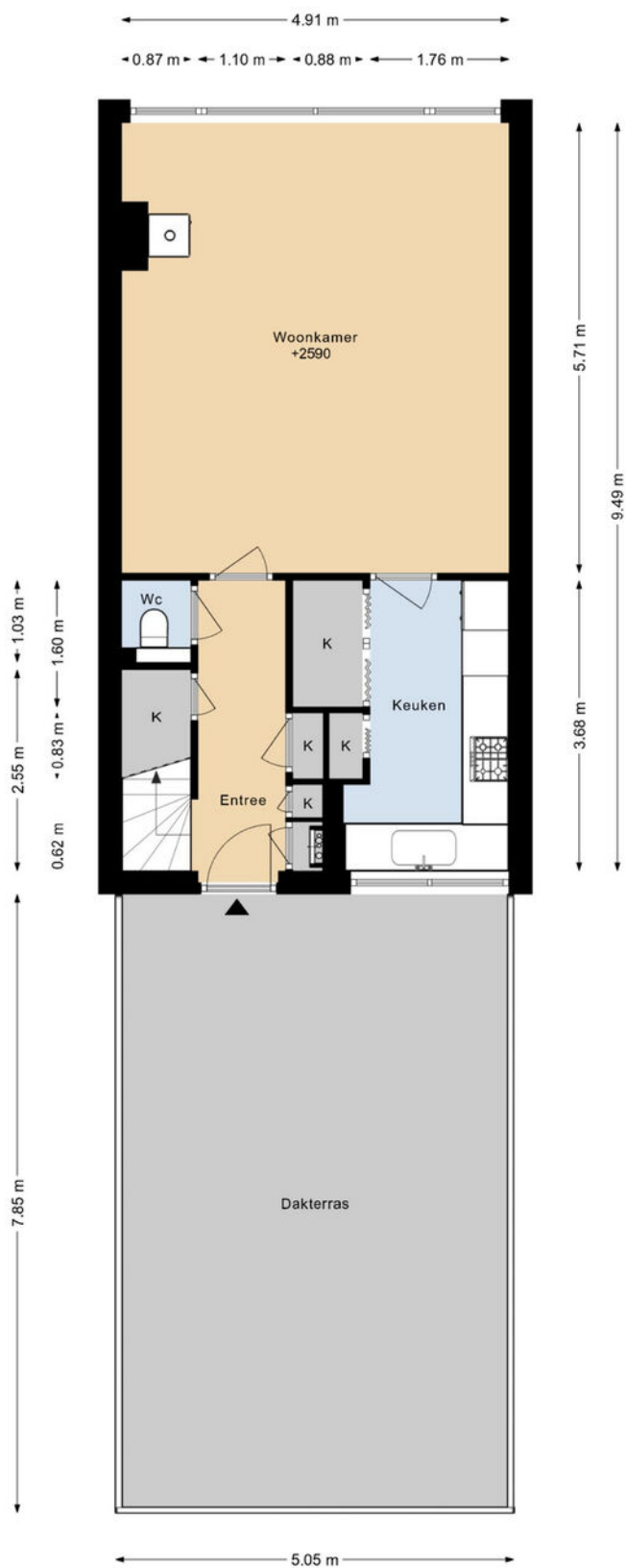

DEZE PLATTEGRONDEN ZIJN MET DE GROOTSTE ZORG
SAMENGESTELD EN DIENEN TER INDICATIE.
ER KUNNEN GEEN RECHTEN AAN WORDEN ONTLEEND.
©WWW.GOSHINE.NU

PLATTEGROND

ZUIDERSTEEG 8 C 2E VERDIEPING

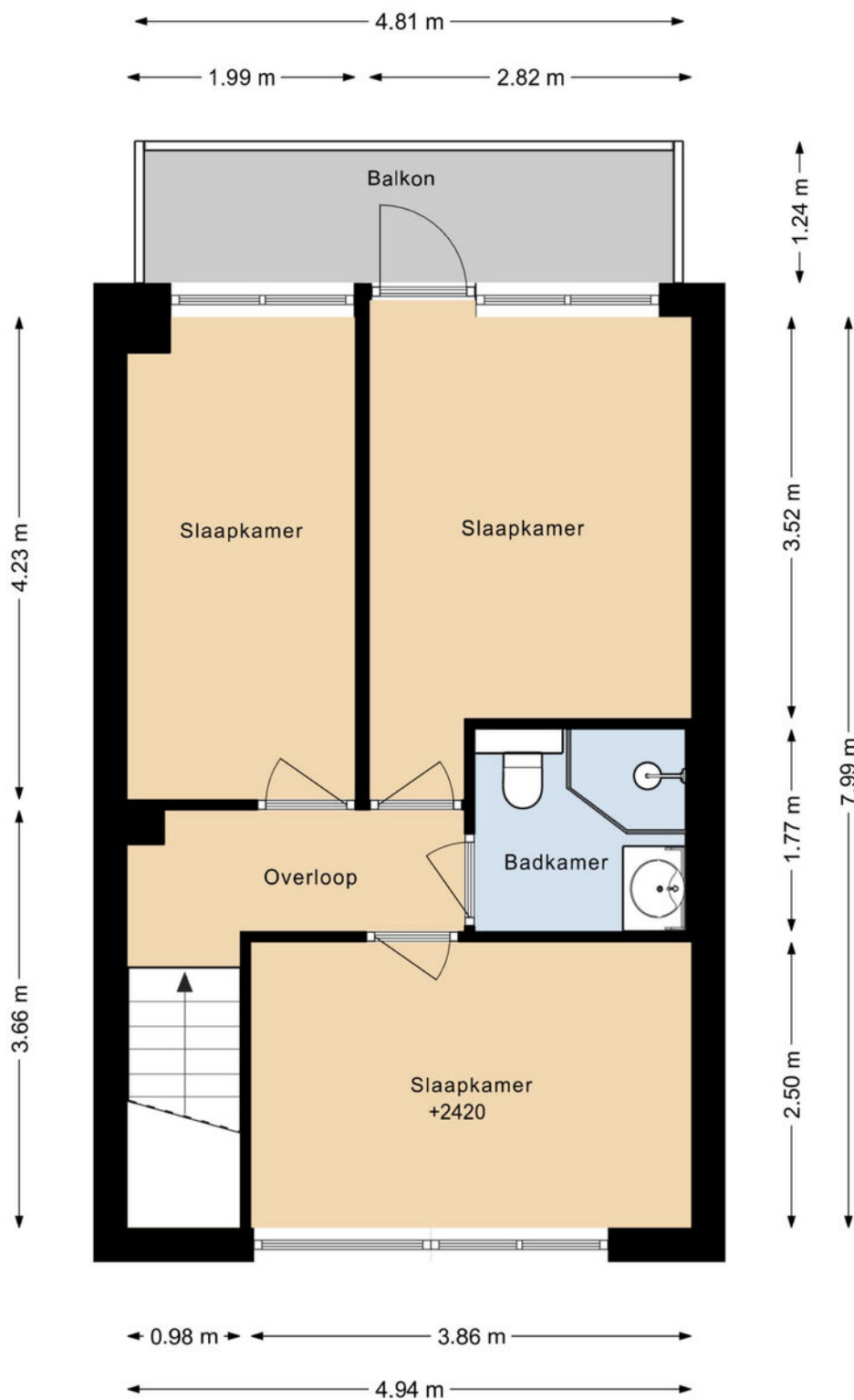

DEZE PLATTEGRONDEN ZIJN MET DE GROOTSTE ZORG
SAMENGESTELD EN DIENEN TER INDICATIE.
ER KUNNEN GEEN RECHTEN AAN WORDEN ONTLEEND.
©WWW.GOSHINE.NU

KADASTRALE KAART

Kadastrale kaart

Uw referentie: ---



<p>12345 25</p> <p>— Vastgestelde kadastrale grens — Voorlopige kadastrale grens — Administratieve kadastrale grens — Bebouwing</p> <p><small>Voor een eensluidend uittreksel, geleverd op 16 maart 2026 De bewaarder van het kadaster en de openbare registers</small></p>	<p>Deze kaart is noordgericht Perceelnummer Huisnummer</p> <p>Schaal 1: 500</p> <p>Kadastrale gemeente Purmerend Sectie C Perceel 1647</p> <p><small>Aan dit uittreksel kunnen geen betrouwbare maten worden ontleend. De Dienst voor het kadaster en de openbare registers behoudt zich de intellectuele eigendomsrechten voor, waaronder het auteursrecht en het databankenrecht.</small></p>	
---	---	---

LOCATIE

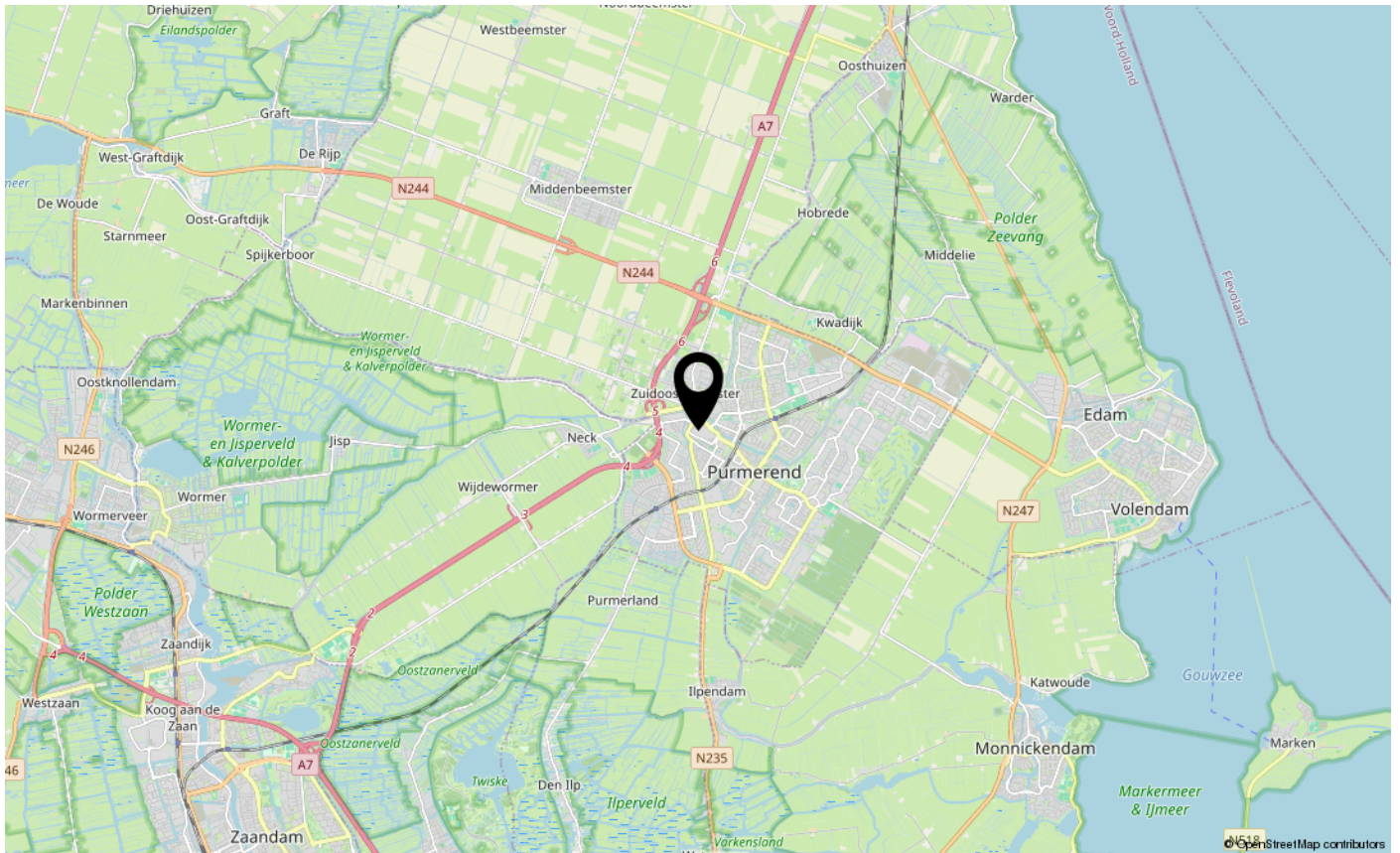
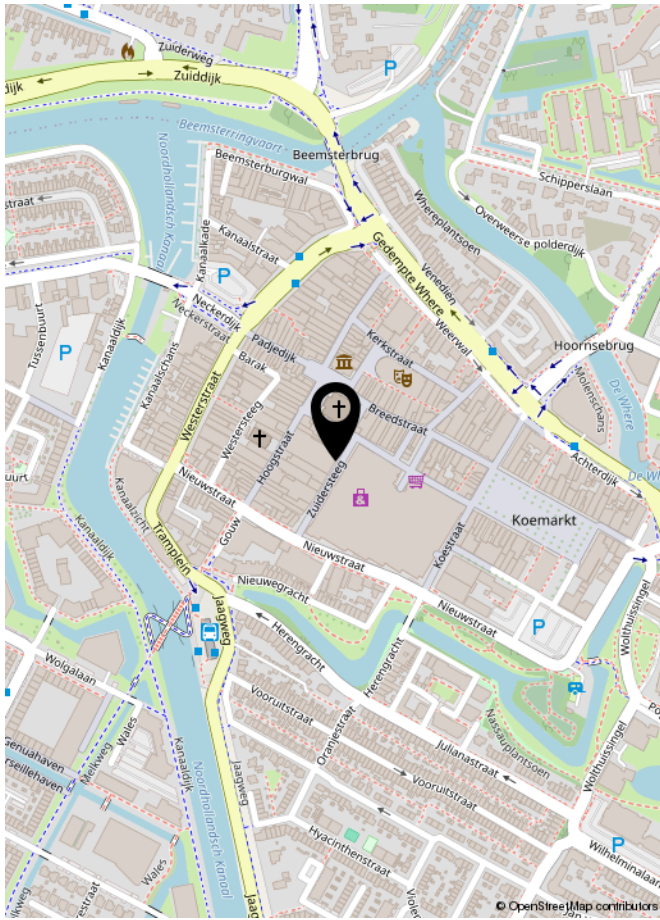

LIJST VAN ZAKEN

	Blijft achter	Gaat mee	Ter overname	NVT
Woning - Interieur				
(Voorzet) openhaard met toebehoren				X
Allesbrander				X
Houtkachel				X
(Gas)kachels				X
Designradiator(en)				X
Radiatorafwerking				X
Verlichting, te weten				
- inbouwspots/dimmers				X
- opbouwspots/armaturen/lampen/dimmers				X
- losse (hang)lampen				X
-				X
-				X
(Losse)kasten, legplanken, te weten				
-				X
-				X
Raamdecoratie/zonwering binnen, te weten				
- gordijnrails				X
- gordijnen				X
- overgordijnen				X
- vitrages				X
- rolgordijnen				X
- lamellen				X
- jaloezieën				X
- (losse) horren/rolhorren				X
-				X
-				X
Vloerdecoratie, te weten				
- vloerbedekking				X
- parketvloer				X
- houten vloer(delen)				X
- laminaat				X
- plavuizen				X
-				X

LIJST VAN ZAKEN

	Blijft achter	Gaat mee	Ter overname	NVT
Woning - Sanitair/sauna				
Sauna met toebehoren				X
				X
				X
Toilet met de volgende toebehoren				
- toilet				X
- toiletrolhouder				X
- toiletborstel(houder)				X
- fontein				X
-				X
-				X
Badkamer met de volgende toebehoren				
- ligbad				X
- jacuzzi/whirlpool				X
- douche (cabine/schermb)				X
- stoomdouche (cabine)				X
- wastafel				X
- wastafelmeubel				X
- planchet				X
- toiletkast				X
- toilet				X
- toiletrolhouder				X
- toiletborstel(houder)				X
-				X
-				X
Woning - Exterieur/installaties/veiligheid/energiebesparing				
Schotel/antenne				X
Brievenbus				X
Kluis				X
(Voordeur)bel				X
Alarminstallatie				X
(Veiligheids)sloten en overige inbraakpreventie				X
Rookmelders				X

LIJST VAN ZAKEN

	Blijft achter	Gaat mee	Ter overname	NVT
(Klok)thermostaat				X
Airconditioning				X
Screens				X
Rolluiken				X
Zonwering buiten				X
Telefoonaansluiting/internetaansluiting				X
Veiligheidsschakelaar wasautomaat				X
Waterslot wasautomaat				X
Zonnepanelen				X
Oplaadpunt elektrische auto				X
				X
				X
				X
				X
				X
Warmwatervoorziening, te weten				
- CV-installatie				X
- boiler				X
- geiser				X
-				X
-				X
-				X
Isolatievoorzieningen (voorzetramen/radiatorfolie etc.), te weten				
-				X
-				X
Tuin - Inrichting				
Tuinaanleg/bestrating				X
Beplanting				X
				X
Tuin - Verlichting/installaties				
Buitenverlichting				X
Tijd- of schemerschakelaar/bewegingsmelder				X
				X

LIJST VAN ZAKEN

	Blijft achter	Gaat mee	Ter overname	NVT
Tuin - Bebouwing				
Tuinhuis/buitenberging				X
Kasten/werkbank in tuinhuis/berging				X
(Broei)kas				X
				X
				X
Tuin - Overig				
Overige tuin, te weten				
- (sier)hek				X
- vlaggenmast(houder)				X
-				X
-				X
Overig - Contracten				
CV: Nee				
Boiler: Nee				
Zonnepanelen: Nee				

Asbestclausule

Asbest is in het verleden veel toegepast in de bouw vanwege de goede eigenschappen die het materiaal bezit. Sinds 1 juli 1993 is de verkoop van asbest in Nederland verboden. Woningen die voor of rond die datum zijn gebouwd kunnen nog asbesthoudende materialen bevatten. In de koopovereenkomst zal bij die woningen een clausule worden opgenomen waarin koper verklaart bekend te zijn met de eventuele aanwezigheid van asbesthoudende materialen en verkoper te vrijwaren voor alle aansprakelijkheid die uit de aanwezigheid in en/of de verwijdering van asbest uit de desbetreffende onroerende zaak kan voortvloeien.

Ouderdomsclausule

Bij oudere woningen is bekend dat de eisen die aan de bouwkwaliteit gesteld mogen worden aanzienlijk lager liggen dan bij nieuwe woningen. In de koopovereenkomst zal bij die woningen een clausule worden opgenomen waarin de koper verklaart hiermee bekend te zijn en dat het eventueel ontbreken van één of meer gebruikseigenschappen voor rekening en risico van koper komt.

Niet bewonersclausule

Het kan zijn dat een verkoper dat de woning zelf feitelijk nooit bewoond heeft. In die gevallen zal er een niet-bewoningsclausule in de koopovereenkomst worden opgenomen. Dit houdt in dat een verkoper koper niet kan informeren over bijvoorbeeld gebreken of andere gebruikseigenschappen die verkoper als hij bewoner was geweest wel had gekend en daar ook niet voor aansprakelijk kan worden gesteld.

Tekeningen en maatvoering

Alle metingen zijn uitgevoerd conform de geldende norm NEN-2580. Het is desalniettemin mogelijk dat maten en tekeningen afwijken van de werkelijke situatie. Wij laten de plattegronden en het meetcertificaat met zorg samenstellen.

Notariskeuze

Wij raden aan om voor een regionale notaris te kiezen. De notaris wordt door de koper(s) aangewezen. Indien de koper een notaris verkiest buiten een straal van het werkgebied van de makelaar, zullen eventuele kosten ten behoeve van een volmacht voor de verkopers voor rekening van kopers komen.

Disclaimer

Deze informatie is door ons met de nodige zorgvuldigheid samengesteld. Onzerzijds wordt echter geen enkele aansprakelijkheid aanvaard voor enige onvolledigheid, onjuistheid of anderszins, dan wel de gevolgen daarvan. Alle opgegeven maten en oppervlakten zijn indicatief. Koper heeft zijn eigen onderzoek plicht naar alle zaken die voor hem of haar van belang zijn. Met betrekking tot deze woning is de makelaar adviseur van verkoper. Wij adviseren u een deskundige (NVM-) makelaar in te schakelen die u begeleidt bij het aankoopproces. Indien u specifieke wensen heeft omtrent de woning, adviseren wij u deze tijdig kenbaar te maken aan uw aankopend makelaar en hiernaar zelfstandig onderzoek te (laten) doen. Indien u geen deskundige vertegenwoordiger inschakelt, acht u zich volgens de wet deskundig genoeg om alle zaken die van belang zijn te kunnen overzien. Van toepassing zijn de NVM voorwaarden.



**INTERESSE IN DEZE WONING?
NEEM DAN VRIJBLIJVEND CONTACT OP MET ONS KANTOOR**

