

Cornelis Dopperstraat 102

Hengelo



€ 335.000,- k.k.



Da's Duidelijk, Dekkers. Want van een Garantiemakelaar mag je meer verwachten.

Welke keuze zou jij maken als alles duidelijk was?

De woningmarkt vraagt veel, keuzes zijn groot en beslissingen moeten vaak snel. Het overzicht raakt snel zoek, en als klant kun je je zomaar voorbijgelopen voelen.

Bij Dekkers doen we het anders. We nemen de tijd. Leggen uit. Denken met je mee. Een huis kopen of verkopen is meer dan een transactie. Je zoekt iemand die naast je staat. Die niet harder praat, maar duidelijker is. Die je niets aanpraat, maar juist rust brengt.

We zijn duidelijk in wat we doen. Duidelijk in hoe we communiceren. En bovenal duidelijk in waarom we dit werk doen: Omdat wij geloven dat jij betere keuzes maakt, als je écht begrijpt waar je aan toe bent.

Da's Duidelijk, Dekkers. Want van een Garantiemakelaar mag je meer verwachten.



Nog meer duidelijkheid?

Je kunt ons bereiken door te bellen naar 074 - 291 57 00 of een mail te sturen naar info@dekkersmakelaars.nl.

www.dekkersmakelaars.nl

Kenmerken



Woonoppervlakte

127 m²



Bouwjaar

1979



Inhoud

475 m³



Perceeloppervlakte

162 m²



Aantal kamers

5



Aantal slaapkamers

4



Energie label

C



Aanvaarding

In overleg



Over deze woning

Wonen met ruimte en comfort op een ideale gezinslocatie!

Bent u op zoek naar een ruime, netjes onderhouden en uitgebouwde halfvrijstaande woning waar comfort en leefruimte centraal staan? Dan is deze speels ingedeelde woning precies wat u zoekt. Met maar liefst vier slaapkamers, een royale tuingerichte living van circa 36 m² en een ruime woonkeuken biedt dit huis alles wat een modern gezin nodig heeft. De tweede verdieping met dakkapel zorgt bovendien voor extra licht en een volwaardige extra kamer, waardoor de woning verrassend ruim aanvoelt.

De woning is gelegen in de geliefde en kindvriendelijke wijk Hasseler Es, op loopafstand van het wijkwinkelcentrum Hasselo. In de directe omgeving vindt u alle dagelijkse voorzieningen, waaronder openbaar vervoer, scholen en een medisch centrum. Een ideale combinatie van rust, ruimte en bereikbaarheid.

Begane grond

Entree, hal met toilet, meterkast en de vaste trapopgang naar de eerste verdieping (met daaronder een provisiekast). Via een tussenportaal is er toegang tot de sfeervolle woonkamer.

De royale living (maar liefst 36 m²) is heerlijk licht, mede dankzij de openslaande tuindeuren in de achtergevel. Het geheel staat daardoor in directe verbinding met de achtertuin. Een moderne PVC-vloer met vloerverwarming zorgt daarnaast voor een comfortabele en warme sfeer.

Aan de voorzijde van de woning bevindt zich de ruime woonkeuken van circa 12 m². De inbouwkeuken is geplaatst in een hoekopstelling en voorzien van diverse inbouwapparatuur, waaronder een koelkast, 4-pits keramische kookplaat, afzuigkap, vaatwasser en een combimagnetron/oven. Dankzij deze opzet is er bovendien voldoende ruimte voor een praktische eethoek, waardoor dit een heerlijke en gemakkelijk indeelbare ruimte is met zicht op de voorgelegen straat.

Eerste verdieping

Op de eerste verdieping bevinden zich drie goed bemeten slaapkamers van circa 12,5 m², 12 m² en 9 m². De kamers zijn stuk voor stuk licht en praktisch in te delen, waarbij één van de slaapkamers is voorzien van rolluiken en een andere beschikt over een handige vaste kast.

De badkamer is volledig betegeld en beschikt over natuurlijke ventilatie. Het sanitair is compleet uitgevoerd en bestaat uit een ligbad, een douche met cabine, een toilet en een wastafelmeubel, waardoor het geheel voorziet in alle gemakken voor dagelijks comfort.

Tweede verdieping

De tweede verdieping is een volwaardige en praktische uitbreiding van de woning. Door de aanwezigheid van een dakkapel is hier een ruime en aangenaam lichte vierde slaapkamer (maar liefst 18,5 m²) gerealiseerd. Daarnaast is er achter de knieschotten volop bergruimte aanwezig. In een separate ruimte bevinden zich bovendien de opstelplaats voor de wasmachine en de CV-installatie.

Tuin, berging en overkapping

De onderhoudsvriendelijke achtertuin is volledig betegeld en biedt volop mogelijkheden om te genieten van het buitenleven. Achter in de tuin staat een vrijstaande stenen berging met elektra, ideaal voor opslag of hobbygebruik. Aansluitend vindt u een sfeervolle overkapping, eveneens voorzien van elektra, waar u het hele jaar door comfortabel kunt zitten.

Parkeren

Parkeren is geen enkel probleem: er is voldoende openbare parkeergelegenheid aan zowel de voor- als zijkant van de woning.

Parkeren

Parkeren is geen enkel probleem: er is voldoende openbare parkeergelegenheid aan zowel de voor- als zijkant van de woning.



Overige bijzonderheden

De woning is gebouwd rond 1979 en is gelegen op een perceel van 160 m². Het gebruiksoppervlak wonen bedraagt 127 m². De woning is voorzien van een Intergas Kombi Kompakt cv-ketel uit 2020 (eigendom) en beschikt over energielabel C.

De rustige ligging, met de achterzijde grenzend aan openbaar groen, en de nabijheid van winkels, scholen en andere voorzieningen maken dit tot een bijzonder aantrekkelijke woning voor gezinnen die comfortabel willen wonen in een prettige omgeving.

“Interesse in dit huis? Schakel direct uw eigen NVM-aankoopmakelaar in. Uw NVM-aankoopmakelaar komt op voor uw belangen en bespaart u tijd, geld en zorgen. Adressen van collega NVM-aankoopmakelaars in Twente vindt u op nvmtwente.nl.”

In de koopakte zal een waarborgsom of bankgarantie van 10% door de koper worden opgenomen.





















Zie jij jezelf hier al wonen?

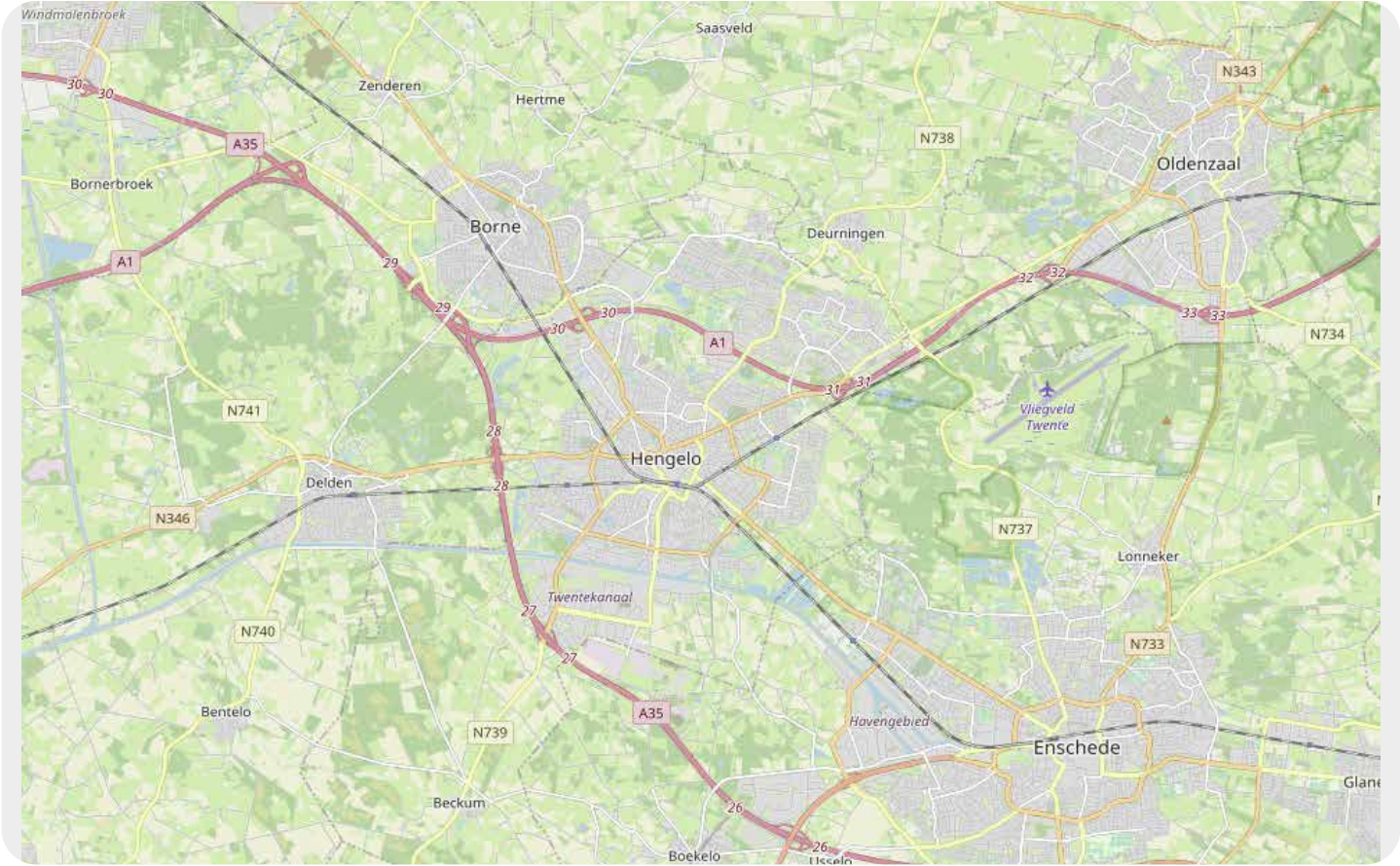

Plattegrond - Begane grond

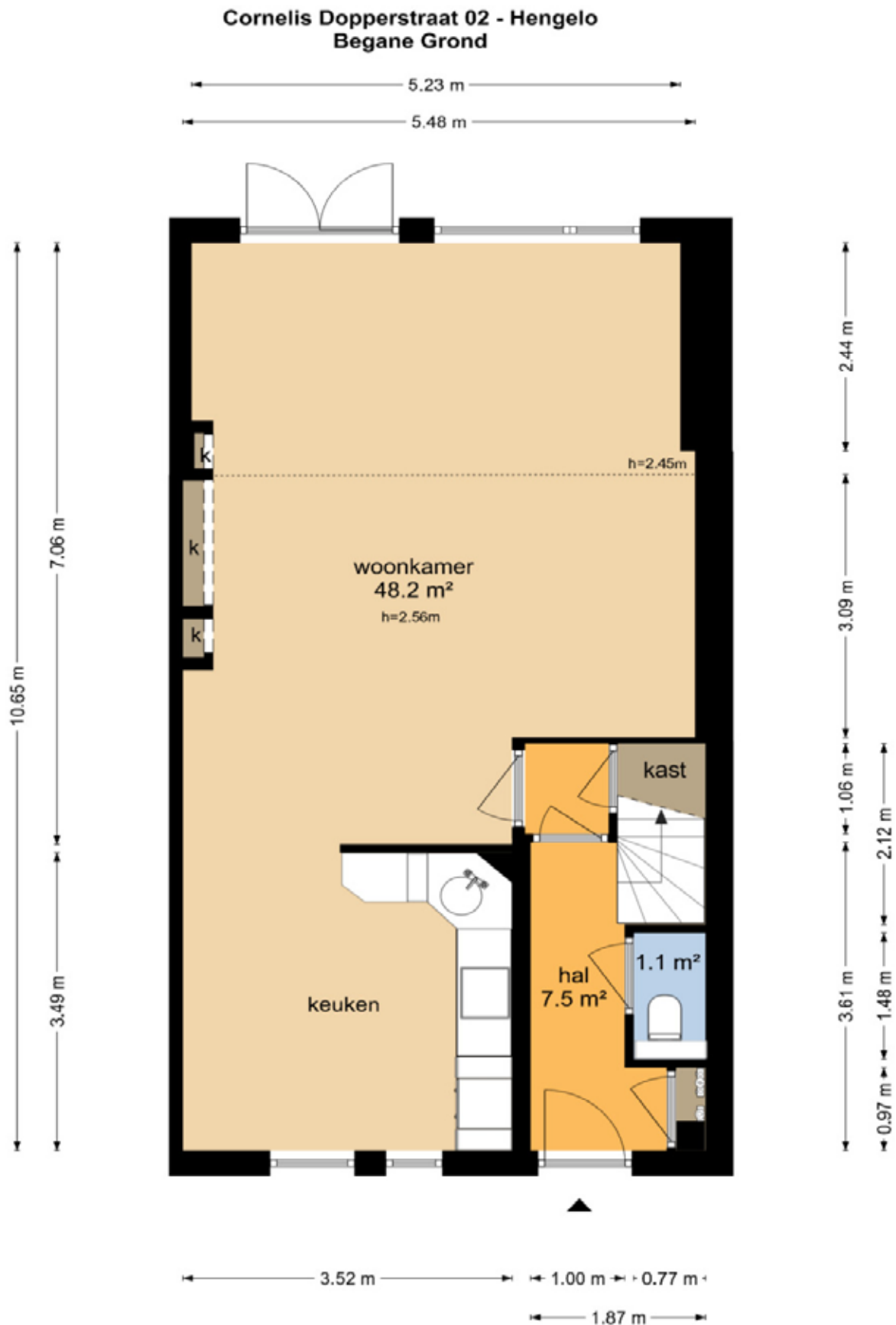

De plattegronden zijn geproduceerd voor promotionele doeleinden en ter indicatie.
Aan de plattegronden kunnen geen rechten worden ontleend
© www.objectenco.nl

Plattegrond - 1e verdieping

Cornelis Dopperstraat 02 - Hengelo Eerste Verdieping

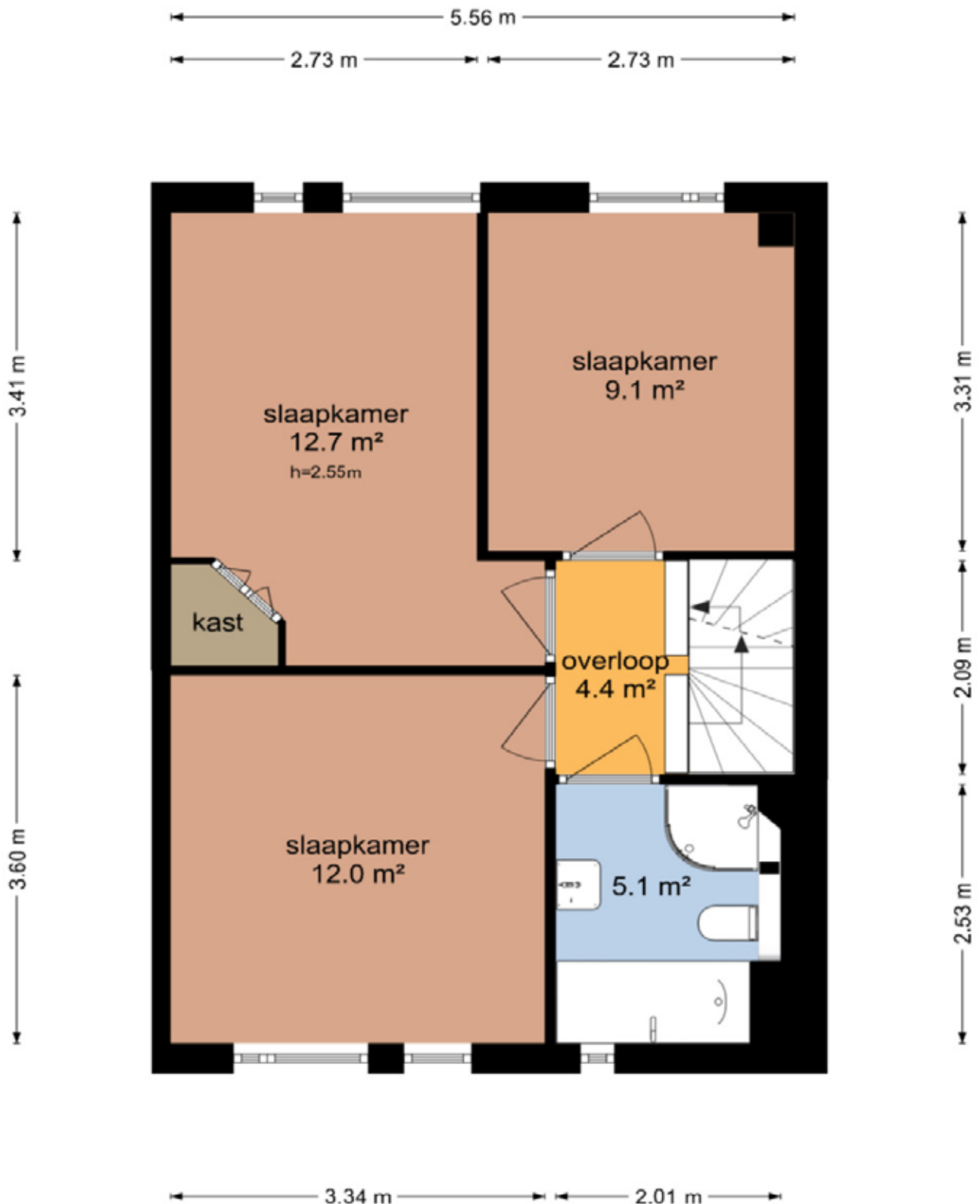

Plattegrond - 2e verdieping

Cornelis Dopperstraat 02 - Hengelo
Tweede Verdieping

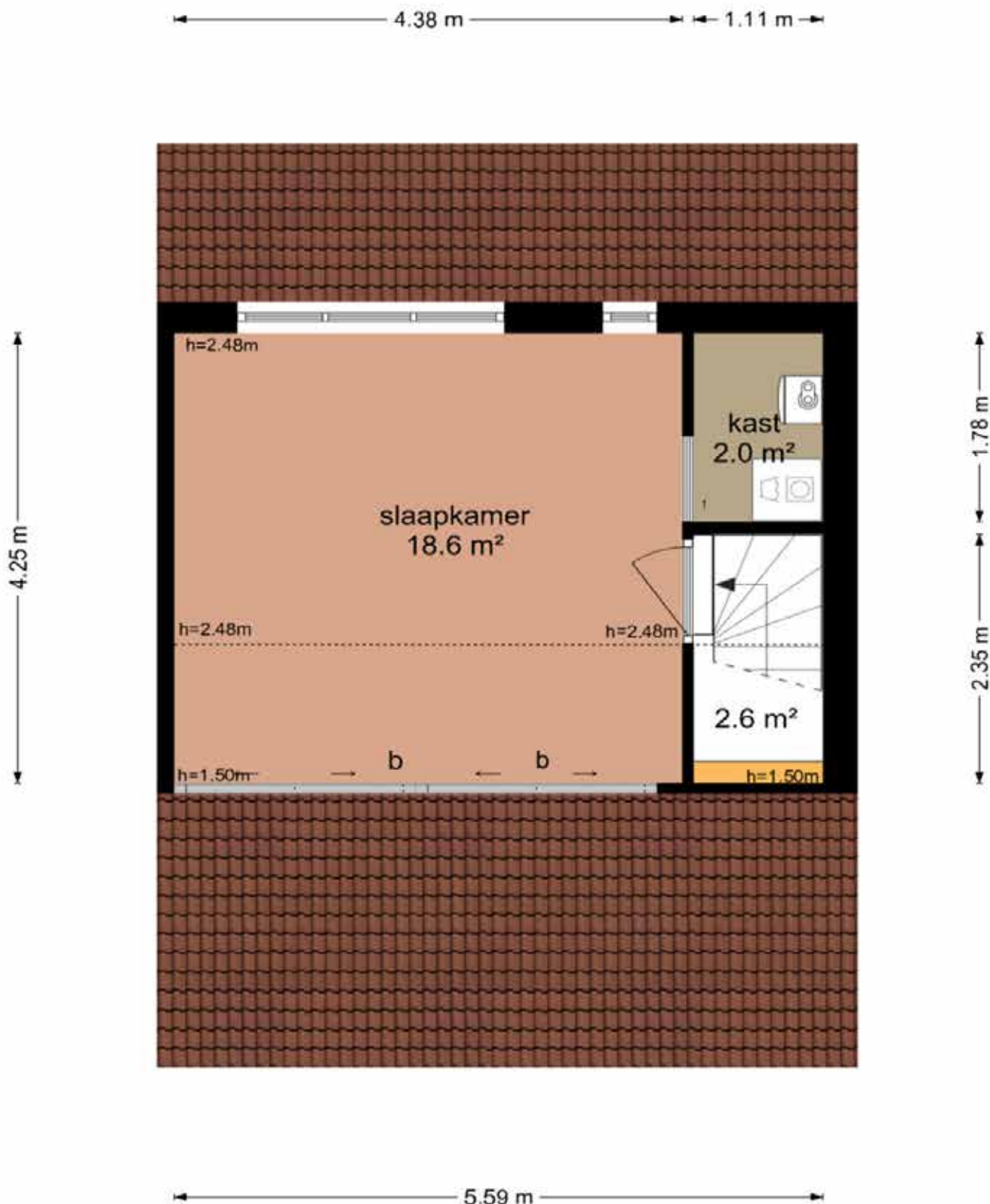

De plattegronden zijn geproduceerd voor promotionele doeleinden en ter indicatie.
Aan de plattegronden kunnen geen rechten worden ontleend
© www.objectenco.nl

Plattegrond - Berging

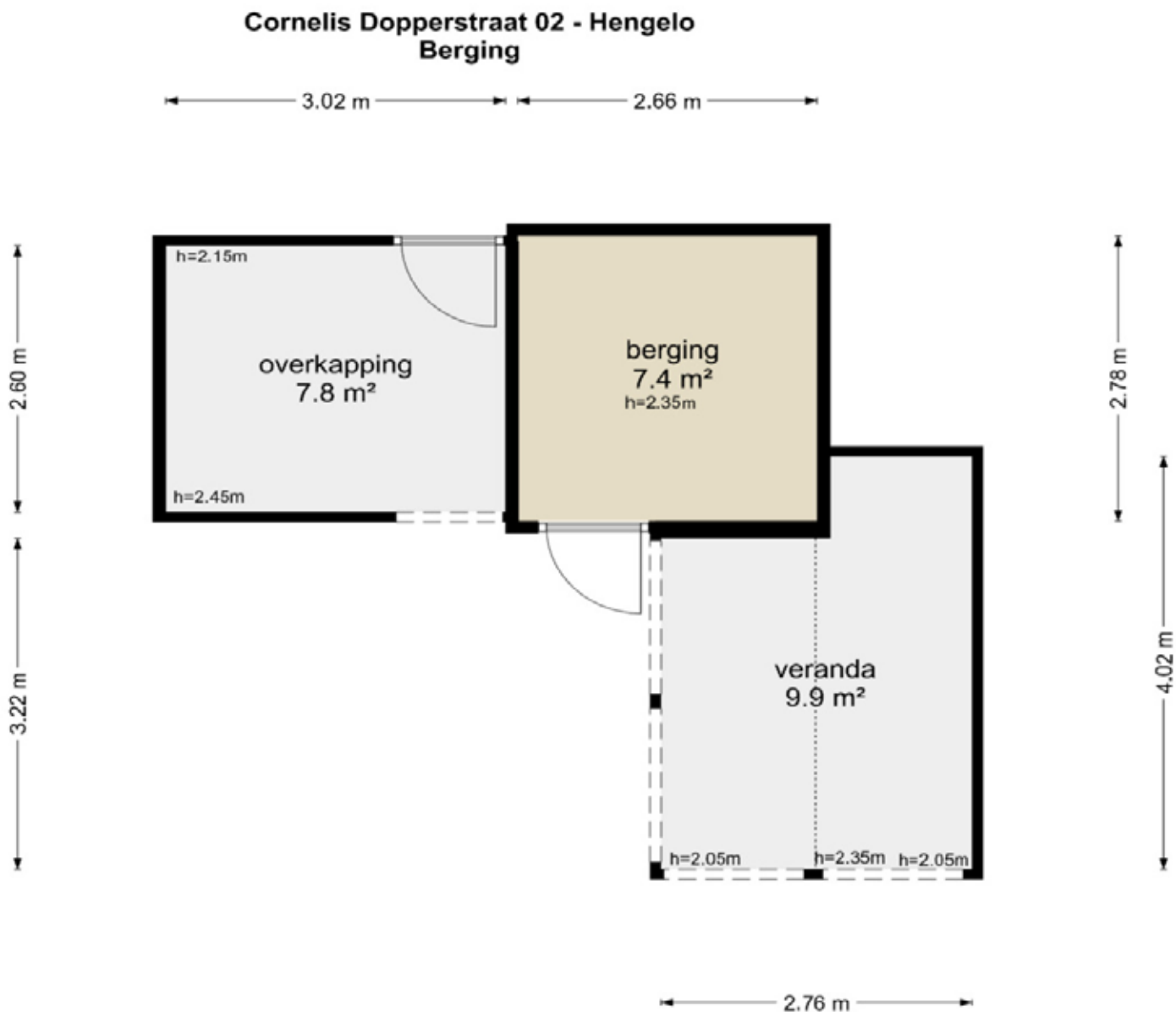

De plattegronden zijn geproduceerd voor promotionele doeleinden en ter indicatie.
Aan de plattegronden kunnen geen rechten worden ontleend
© www.objectenco.nl

Lijst van zaken



Persoonlijke gegevens

Adres te verkopen woning:

Cornelis Doppestraat 102, 7558 GP Hengelo

Datum:

05-03-2026

Voor de onderstaande zaken -ongeacht of ze roerend dan wel onroerend zijn- geldt dat ze soms wel en soms niet in de woning achterblijven. De lijst is bedoeld om duidelijkheid te scheppen om discussies achteraf te voorkomen.

	Blijft achter	Gaat mee	Kan worden overgenomen	N.v.t.
Woning				
<i>Interieur</i>				
Verlichting, te weten:				
- Inbouwspots/dimmers	<input checked="" type="checkbox"/>	<input type="checkbox"/>	<input type="checkbox"/>	<input type="checkbox"/>
- Opbouwspots/armaturen/lampen/dimmers	<input checked="" type="checkbox"/>	<input type="checkbox"/>	<input type="checkbox"/>	<input type="checkbox"/>
- Losse (hang)lampen	<input checked="" type="checkbox"/>	<input type="checkbox"/>	<input type="checkbox"/>	<input type="checkbox"/>
-	<input type="checkbox"/>	<input type="checkbox"/>	<input type="checkbox"/>	<input checked="" type="checkbox"/>
-	<input type="checkbox"/>	<input type="checkbox"/>	<input type="checkbox"/>	<input checked="" type="checkbox"/>
(Losse) kasten, legplanken, te weten:				
-	<input type="checkbox"/>	<input type="checkbox"/>	<input type="checkbox"/>	<input checked="" type="checkbox"/>
-	<input type="checkbox"/>	<input type="checkbox"/>	<input type="checkbox"/>	<input checked="" type="checkbox"/>
Raamdecoratie/zonwering binnen, te weten:				
- Gordijnrails	<input checked="" type="checkbox"/>	<input type="checkbox"/>	<input type="checkbox"/>	<input type="checkbox"/>
- Gordijnen	<input checked="" type="checkbox"/>	<input type="checkbox"/>	<input type="checkbox"/>	<input type="checkbox"/>
- Overgordijnen	<input checked="" type="checkbox"/>	<input type="checkbox"/>	<input type="checkbox"/>	<input type="checkbox"/>
- Vitrages	<input type="checkbox"/>	<input type="checkbox"/>	<input type="checkbox"/>	<input checked="" type="checkbox"/>
- Rolgordijnen	<input checked="" type="checkbox"/>	<input type="checkbox"/>	<input type="checkbox"/>	<input type="checkbox"/>
- Lamellen	<input type="checkbox"/>	<input type="checkbox"/>	<input type="checkbox"/>	<input checked="" type="checkbox"/>
- Jaloezieën	<input type="checkbox"/>	<input type="checkbox"/>	<input type="checkbox"/>	<input checked="" type="checkbox"/>
- (Losse) horren/rolhorren	<input type="checkbox"/>	<input type="checkbox"/>	<input type="checkbox"/>	<input checked="" type="checkbox"/>
-	<input type="checkbox"/>	<input type="checkbox"/>	<input type="checkbox"/>	<input checked="" type="checkbox"/>
-	<input type="checkbox"/>	<input type="checkbox"/>	<input type="checkbox"/>	<input checked="" type="checkbox"/>
Vloerdecoratie, te weten:				
- Vloerbedekking	<input type="checkbox"/>	<input type="checkbox"/>	<input type="checkbox"/>	<input checked="" type="checkbox"/>
- Parketvloer	<input type="checkbox"/>	<input type="checkbox"/>	<input type="checkbox"/>	<input checked="" type="checkbox"/>
- Houten vloer(delen)	<input type="checkbox"/>	<input type="checkbox"/>	<input type="checkbox"/>	<input checked="" type="checkbox"/>
- Laminaat	<input type="checkbox"/>	<input type="checkbox"/>	<input type="checkbox"/>	<input checked="" type="checkbox"/>
- Plavuizen	<input type="checkbox"/>	<input type="checkbox"/>	<input type="checkbox"/>	<input checked="" type="checkbox"/>
- PVC Vloer	<input checked="" type="checkbox"/>	<input type="checkbox"/>	<input type="checkbox"/>	<input type="checkbox"/>
-	<input type="checkbox"/>	<input type="checkbox"/>	<input type="checkbox"/>	<input checked="" type="checkbox"/>
(Voorzet) openhaard met toebehoren	<input type="checkbox"/>	<input type="checkbox"/>	<input type="checkbox"/>	<input checked="" type="checkbox"/>
Allesbrander	<input type="checkbox"/>	<input type="checkbox"/>	<input type="checkbox"/>	<input checked="" type="checkbox"/>
Houtkachel	<input type="checkbox"/>	<input type="checkbox"/>	<input type="checkbox"/>	<input checked="" type="checkbox"/>
(Gas)kachels	<input type="checkbox"/>	<input type="checkbox"/>	<input type="checkbox"/>	<input checked="" type="checkbox"/>

Lijst van zaken



	Blijft achter	Gaat mee	Kan worden overgenomen	N.v.t.
Designradiator(en)	<input checked="" type="checkbox"/>	<input type="checkbox"/>	<input type="checkbox"/>	<input type="checkbox"/>
Radiatorafwerking	<input type="checkbox"/>	<input type="checkbox"/>	<input type="checkbox"/>	<input checked="" type="checkbox"/>
Overige, te weten:				
- Spiegelwanden	<input type="checkbox"/>	<input type="checkbox"/>	<input type="checkbox"/>	<input checked="" type="checkbox"/>
- Schilderij ophangstelsysteem	<input type="checkbox"/>	<input type="checkbox"/>	<input type="checkbox"/>	<input checked="" type="checkbox"/>
-	<input type="checkbox"/>	<input type="checkbox"/>	<input type="checkbox"/>	<input checked="" type="checkbox"/>
-	<input type="checkbox"/>	<input type="checkbox"/>	<input type="checkbox"/>	<input checked="" type="checkbox"/>
-	<input type="checkbox"/>	<input type="checkbox"/>	<input type="checkbox"/>	<input checked="" type="checkbox"/>
-	<input type="checkbox"/>	<input type="checkbox"/>	<input type="checkbox"/>	<input checked="" type="checkbox"/>
Keuken				
Keukenblok (met bovenkasten)	<input checked="" type="checkbox"/>	<input type="checkbox"/>	<input type="checkbox"/>	<input type="checkbox"/>
Keuken (inbouw)apparatuur, te weten:				
- Kookplaat	<input checked="" type="checkbox"/>	<input type="checkbox"/>	<input type="checkbox"/>	<input type="checkbox"/>
- (Gas) fornuis	<input type="checkbox"/>	<input type="checkbox"/>	<input type="checkbox"/>	<input checked="" type="checkbox"/>
- Afzuigkap	<input checked="" type="checkbox"/>	<input type="checkbox"/>	<input type="checkbox"/>	<input type="checkbox"/>
- Magnetron	<input type="checkbox"/>	<input type="checkbox"/>	<input type="checkbox"/>	<input checked="" type="checkbox"/>
- Oven	<input type="checkbox"/>	<input type="checkbox"/>	<input type="checkbox"/>	<input checked="" type="checkbox"/>
- Combi-oven/combimagnetron	<input checked="" type="checkbox"/>	<input type="checkbox"/>	<input type="checkbox"/>	<input type="checkbox"/>
- Koelkast	<input checked="" type="checkbox"/>	<input type="checkbox"/>	<input type="checkbox"/>	<input type="checkbox"/>
- Vriezer	<input type="checkbox"/>	<input type="checkbox"/>	<input type="checkbox"/>	<input checked="" type="checkbox"/>
- Koel-vriescombinatie	<input type="checkbox"/>	<input type="checkbox"/>	<input type="checkbox"/>	<input checked="" type="checkbox"/>
- Vaatwasser	<input checked="" type="checkbox"/>	<input type="checkbox"/>	<input type="checkbox"/>	<input type="checkbox"/>
- Quooker	<input type="checkbox"/>	<input type="checkbox"/>	<input type="checkbox"/>	<input checked="" type="checkbox"/>
- Koffiezetapparaat	<input type="checkbox"/>	<input checked="" type="checkbox"/>	<input type="checkbox"/>	<input type="checkbox"/>
-	<input type="checkbox"/>	<input type="checkbox"/>	<input type="checkbox"/>	<input checked="" type="checkbox"/>
-	<input type="checkbox"/>	<input type="checkbox"/>	<input type="checkbox"/>	<input checked="" type="checkbox"/>
Keukenaccessoires, te weten:				
-	<input type="checkbox"/>	<input type="checkbox"/>	<input type="checkbox"/>	<input checked="" type="checkbox"/>
-	<input type="checkbox"/>	<input type="checkbox"/>	<input type="checkbox"/>	<input checked="" type="checkbox"/>
-	<input type="checkbox"/>	<input type="checkbox"/>	<input type="checkbox"/>	<input checked="" type="checkbox"/>
-	<input type="checkbox"/>	<input type="checkbox"/>	<input type="checkbox"/>	<input checked="" type="checkbox"/>
-	<input type="checkbox"/>	<input type="checkbox"/>	<input type="checkbox"/>	<input checked="" type="checkbox"/>
-	<input type="checkbox"/>	<input type="checkbox"/>	<input type="checkbox"/>	<input checked="" type="checkbox"/>
-	<input type="checkbox"/>	<input type="checkbox"/>	<input type="checkbox"/>	<input checked="" type="checkbox"/>
-	<input type="checkbox"/>	<input type="checkbox"/>	<input type="checkbox"/>	<input checked="" type="checkbox"/>
Sanitair/sauna				
Toilet met de volgende toebehoren:				
- Toilet	<input checked="" type="checkbox"/>	<input type="checkbox"/>	<input type="checkbox"/>	<input type="checkbox"/>
- Toiletrolhouder	<input checked="" type="checkbox"/>	<input type="checkbox"/>	<input type="checkbox"/>	<input type="checkbox"/>
- Toiletborstel(houder)	<input checked="" type="checkbox"/>	<input type="checkbox"/>	<input type="checkbox"/>	<input type="checkbox"/>
- Fontein	<input type="checkbox"/>	<input type="checkbox"/>	<input type="checkbox"/>	<input checked="" type="checkbox"/>

Lijst van zaken



	Blijft achter	Gaat mee	Kan worden overgenomen	N.v.t.
-	<input type="checkbox"/>	<input type="checkbox"/>	<input type="checkbox"/>	<input checked="" type="checkbox"/>
-	<input type="checkbox"/>	<input type="checkbox"/>	<input type="checkbox"/>	<input checked="" type="checkbox"/>
Badkamer met de volgende toebehoren:				
- Ligbad	<input checked="" type="checkbox"/>	<input type="checkbox"/>	<input type="checkbox"/>	<input type="checkbox"/>
- Jacuzzi/whirlpool	<input checked="" type="checkbox"/>	<input type="checkbox"/>	<input type="checkbox"/>	<input type="checkbox"/>
- Douche (cabine/scherf)	<input checked="" type="checkbox"/>	<input type="checkbox"/>	<input type="checkbox"/>	<input type="checkbox"/>
- Stoomdouche (cabine)	<input type="checkbox"/>	<input type="checkbox"/>	<input type="checkbox"/>	<input checked="" type="checkbox"/>
- Wastafel	<input checked="" type="checkbox"/>	<input type="checkbox"/>	<input type="checkbox"/>	<input type="checkbox"/>
- Wastafelmeubel	<input checked="" type="checkbox"/>	<input type="checkbox"/>	<input type="checkbox"/>	<input type="checkbox"/>
- Planchet	<input type="checkbox"/>	<input type="checkbox"/>	<input type="checkbox"/>	<input checked="" type="checkbox"/>
- Toiletkast	<input checked="" type="checkbox"/>	<input type="checkbox"/>	<input type="checkbox"/>	<input type="checkbox"/>
- Toilet	<input checked="" type="checkbox"/>	<input type="checkbox"/>	<input type="checkbox"/>	<input type="checkbox"/>
- Toilethouder	<input checked="" type="checkbox"/>	<input type="checkbox"/>	<input type="checkbox"/>	<input type="checkbox"/>
- Toiletborstel(houder)	<input checked="" type="checkbox"/>	<input type="checkbox"/>	<input type="checkbox"/>	<input type="checkbox"/>
-	<input type="checkbox"/>	<input type="checkbox"/>	<input type="checkbox"/>	<input checked="" type="checkbox"/>
-	<input type="checkbox"/>	<input type="checkbox"/>	<input type="checkbox"/>	<input checked="" type="checkbox"/>
Sauna met toebehoren	<input type="checkbox"/>	<input type="checkbox"/>	<input type="checkbox"/>	<input checked="" type="checkbox"/>
	<input type="checkbox"/>	<input type="checkbox"/>	<input type="checkbox"/>	<input checked="" type="checkbox"/>
<i>Exterieur/Installaties/Veiligheid/Energiebesparing</i>				
Schotel/antenne	<input type="checkbox"/>	<input type="checkbox"/>	<input type="checkbox"/>	<input checked="" type="checkbox"/>
Brievenbus	<input type="checkbox"/>	<input type="checkbox"/>	<input type="checkbox"/>	<input checked="" type="checkbox"/>
Kluis	<input type="checkbox"/>	<input type="checkbox"/>	<input type="checkbox"/>	<input checked="" type="checkbox"/>
(Voordeur)bel	<input checked="" type="checkbox"/>	<input type="checkbox"/>	<input type="checkbox"/>	<input type="checkbox"/>
Alarminstallatie	<input type="checkbox"/>	<input type="checkbox"/>	<input type="checkbox"/>	<input checked="" type="checkbox"/>
(Veiligheids)sloten en overige inbraakpreventie	<input checked="" type="checkbox"/>	<input type="checkbox"/>	<input type="checkbox"/>	<input type="checkbox"/>
Rookmelders	<input checked="" type="checkbox"/>	<input type="checkbox"/>	<input type="checkbox"/>	<input type="checkbox"/>
(Klok)thermostaat	<input checked="" type="checkbox"/>	<input type="checkbox"/>	<input type="checkbox"/>	<input type="checkbox"/>
Airconditioning	<input checked="" type="checkbox"/>	<input type="checkbox"/>	<input type="checkbox"/>	<input type="checkbox"/>
Warmwatervoorziening, te weten:				
- CV-installatie	<input checked="" type="checkbox"/>	<input type="checkbox"/>	<input type="checkbox"/>	<input type="checkbox"/>
- Boiler	<input checked="" type="checkbox"/>	<input type="checkbox"/>	<input type="checkbox"/>	<input type="checkbox"/>
- Geiser	<input type="checkbox"/>	<input type="checkbox"/>	<input type="checkbox"/>	<input checked="" type="checkbox"/>
-	<input type="checkbox"/>	<input type="checkbox"/>	<input type="checkbox"/>	<input checked="" type="checkbox"/>
-	<input type="checkbox"/>	<input type="checkbox"/>	<input type="checkbox"/>	<input checked="" type="checkbox"/>
-	<input type="checkbox"/>	<input type="checkbox"/>	<input type="checkbox"/>	<input checked="" type="checkbox"/>
Screens	<input checked="" type="checkbox"/>	<input type="checkbox"/>	<input type="checkbox"/>	<input type="checkbox"/>
Rolluiken	<input checked="" type="checkbox"/>	<input type="checkbox"/>	<input type="checkbox"/>	<input type="checkbox"/>
Zonwering buiten	<input type="checkbox"/>	<input type="checkbox"/>	<input type="checkbox"/>	<input checked="" type="checkbox"/>
-	<input type="checkbox"/>	<input type="checkbox"/>	<input type="checkbox"/>	<input checked="" type="checkbox"/>
-	<input type="checkbox"/>	<input type="checkbox"/>	<input type="checkbox"/>	<input checked="" type="checkbox"/>
-	<input type="checkbox"/>	<input type="checkbox"/>	<input type="checkbox"/>	<input checked="" type="checkbox"/>

Lijst van zaken



	Blijft achter	Gaat mee	Kan worden overgenomen	N.v.t.
Isolatievoorzieningen (voorzetramen/radiatorfolie etc.), te weten:				
-	<input type="checkbox"/>	<input type="checkbox"/>	<input type="checkbox"/>	<input checked="" type="checkbox"/>
-	<input type="checkbox"/>	<input type="checkbox"/>	<input type="checkbox"/>	<input checked="" type="checkbox"/>
Telefoonaansluiting/internetaansluiting	<input checked="" type="checkbox"/>	<input type="checkbox"/>	<input type="checkbox"/>	<input type="checkbox"/>
Veiligheidsschakelaar wasautomaat	<input type="checkbox"/>	<input type="checkbox"/>	<input type="checkbox"/>	<input checked="" type="checkbox"/>
Waterslot wasautomaat	<input checked="" type="checkbox"/>	<input type="checkbox"/>	<input type="checkbox"/>	<input type="checkbox"/>
Zonnepanelen	<input type="checkbox"/>	<input type="checkbox"/>	<input type="checkbox"/>	<input checked="" type="checkbox"/>
Oplaadpunt elektrische auto	<input type="checkbox"/>	<input type="checkbox"/>	<input type="checkbox"/>	<input checked="" type="checkbox"/>
	<input type="checkbox"/>	<input type="checkbox"/>	<input type="checkbox"/>	<input checked="" type="checkbox"/>
	<input type="checkbox"/>	<input type="checkbox"/>	<input type="checkbox"/>	<input checked="" type="checkbox"/>
Tuin				
<i>Inrichting</i>				
Tuinaanleg/bestrating	<input checked="" type="checkbox"/>	<input type="checkbox"/>	<input type="checkbox"/>	<input type="checkbox"/>
Beplanting	<input checked="" type="checkbox"/>	<input type="checkbox"/>	<input type="checkbox"/>	<input type="checkbox"/>
	<input type="checkbox"/>	<input type="checkbox"/>	<input type="checkbox"/>	<input checked="" type="checkbox"/>
<i>Verlichting/installaties</i>				
Buitenverlichting	<input checked="" type="checkbox"/>	<input type="checkbox"/>	<input type="checkbox"/>	<input type="checkbox"/>
Tijd- of schemerschakelaar/bewegingsmelder	<input type="checkbox"/>	<input type="checkbox"/>	<input type="checkbox"/>	<input checked="" type="checkbox"/>
	<input type="checkbox"/>	<input type="checkbox"/>	<input type="checkbox"/>	<input checked="" type="checkbox"/>
<i>Bebouwing</i>				
Tuinhuis/buitenberging	<input checked="" type="checkbox"/>	<input type="checkbox"/>	<input type="checkbox"/>	<input type="checkbox"/>
Kasten/werkbank in tuinhuis/berging	<input type="checkbox"/>	<input type="checkbox"/>	<input type="checkbox"/>	<input checked="" type="checkbox"/>
(Broei)kas	<input type="checkbox"/>	<input type="checkbox"/>	<input type="checkbox"/>	<input checked="" type="checkbox"/>
	<input type="checkbox"/>	<input type="checkbox"/>	<input type="checkbox"/>	<input checked="" type="checkbox"/>
	<input type="checkbox"/>	<input type="checkbox"/>	<input type="checkbox"/>	<input checked="" type="checkbox"/>
<i>Overig</i>				
Overige tuin, te weten:				
- (Sier)hek	<input type="checkbox"/>	<input type="checkbox"/>	<input type="checkbox"/>	<input checked="" type="checkbox"/>
- Vlaggenmast(houder)	<input type="checkbox"/>	<input type="checkbox"/>	<input type="checkbox"/>	<input checked="" type="checkbox"/>
-	<input type="checkbox"/>	<input type="checkbox"/>	<input type="checkbox"/>	<input checked="" type="checkbox"/>
-	<input type="checkbox"/>	<input type="checkbox"/>	<input type="checkbox"/>	<input checked="" type="checkbox"/>

Lijst van zaken



Overig

Zijn er zaken die geen eigendom zijn van verkoper omdat er sprake is van een leasecontract of huurcontract. Zo ja, neemt verkoper de zaak mee of wordt het betreffende contract overgenomen?

	Ja	Nee	Gaat mee	Moet worden overgenomen
CV	<input type="checkbox"/>	<input checked="" type="checkbox"/>	<input type="checkbox"/>	<input type="checkbox"/>
Boiler	<input type="checkbox"/>	<input checked="" type="checkbox"/>	<input type="checkbox"/>	<input type="checkbox"/>
Zonnepanelen	<input type="checkbox"/>	<input checked="" type="checkbox"/>	<input type="checkbox"/>	<input type="checkbox"/>
-	<input type="checkbox"/>	<input checked="" type="checkbox"/>	<input type="checkbox"/>	<input type="checkbox"/>
-	<input type="checkbox"/>	<input checked="" type="checkbox"/>	<input type="checkbox"/>	<input type="checkbox"/>
-	<input type="checkbox"/>	<input checked="" type="checkbox"/>	<input type="checkbox"/>	<input type="checkbox"/>
-	<input type="checkbox"/>	<input checked="" type="checkbox"/>	<input type="checkbox"/>	<input type="checkbox"/>
Bijlage(n) over te nemen contracten:				
-				
-				

Voor akkoord,

De opdrachtgever/verkoper,
(en echtgeno(o)t(e)/partner)

plaats en datum:

Koper,
(en echtgeno(o)t(e)/partner)

plaats en datum:

Veelgestelde vragen

1. Wanneer ben ik in onderhandeling?

Je bent in onderhandeling zodra de verkoper op jouw bod reageert, bijvoorbeeld met een tegenbod. Het enkel doorgeven van je bod is nog géén onderhandeling.

2. Mag een makelaar doorgaan met bezichtigingen tijdens onderhandelingen?

Ja, dat mag. Bezichtigingen kunnen doorgaan terwijl er onderhandeld wordt, en er mag zelfs met meerdere kopers tegelijk worden onderhandeld—mits de makelaar dit duidelijk meldt. Een belangstellende kan dan wel een bod doen, maar krijgt pas reactie zodra de lopende onderhandeling is afgerond. De makelaar deelt nooit de hoogte van andere biedingen mee.

3. Kan een verkoper de vraagprijs tijdens de onderhandeling verhogen?

Ja. De vraagprijs is slechts een uitnodiging om een bod te doen en kan daarom altijd worden aangepast. Tijdens onderhandelingen vervallen eerdere biedingen zodra er een nieuw bod wordt gedaan. Hierdoor kunnen zowel verkoper als koper op ieder moment hun bod verhogen of verlagen.

4. Hoe komt de koop tot stand?

De koop komt tot stand wanneer verkoper en koper het eens zijn over prijs, opleveringsdatum en ontbindende voorwaarden. Deze afspraken worden vastgelegd in de koopakte. Ontbindende voorwaarden, zoals financiering, moet de koper zelf bij het bod aangeven.

Na ondertekening en ontvangst van de koopakte start de wettelijke bedenktijd. Laat de koper de koop in die periode niet vervallen en zijn alle voorwaarden vervuld, dan volgt op de afgesproken datum de overdracht bij de notaris.

5. Als ik de vraagprijs bied, moet de verkoper de woning dan aan mij verkopen?

Nee. De vraagprijs geldt als een uitnodiging om een bod te doen, niet als een vast aanbod. Ook als je de vraagprijs biedt, mag de verkoper jouw bod nog accepteren, weigeren of een tegenbod doen.

6. Mag een makelaar tijdens de onderhandeling het verkoopproces wijzigen?

Ja. De makelaar mag, in overleg met de verkoper, de onderhandeling stoppen en de verkoopmethode aanpassen, bijvoorbeeld naar een inschrijvingsprocedure. Wel moeten eerder gedane toezeggingen worden nagekomen.

Veelgestelde vragen

7. Wat is een optie?

Een optie is in juridische zin het recht om binnen een afgesproken periode met één verklaring de koop te sluiten. Dit komt vooral voor bij nieuwbouw. Bij bestaande woningen betekent 'optie' meestal dat de makelaar een belangstellende kort bedenktijd geeft en in die periode niet met anderen onderhandelt. Zo'n toezegging is vrijblijvend en kan niet worden geëist.

Das Duidelijk, Dekkers

Aankopen, verkopen & taxaties



074 - 291 57 00 | info@dekkersmakelaars.nl
Oldenzaalsestraat 59 - 7551 AP Hengelo



Da's Duidelijk, Dekkers. Want van een Garantiemakelaar mag je meer verwachten.

Overige informatie

De koopovereenkomst

Een mondelinge overeenstemming tussen een particuliere koper en verkoper is niet rechtsgeldig. De koop ontstaat pas wanneer beide partijen de schriftelijke koopovereenkomst hebben ondertekend. Dit volgt uit artikel 7:2 van het Burgerlijk Wetboek.

Een e-mailbevestiging of een concept koopovereenkomst geldt dus niet als een ondertekende koopakte.

Baten, lasten en verschuldigde canons

Alle baten, lasten en verschuldigde canons komen voor rekening van kopende partij vanaf de datum van notarieel transport. De lopende baten, lasten (met uitzondering van de onroerende - zaakbelasting wegens het feitelijk gebruik) zullen tussen partijen naar rato worden verrekend.

Waarborgsom

Binnen 4 weken na mondelinge overeenstemming moet de koper zekerheid stellen, meestal via een waarborgsom van 10% van de koopsom bij de notaris. In plaats daarvan mag de koper een onvoorwaardelijke bankgarantie van een Nederlandse bank afgeven.

Onder de kosten koper vallen de volgende kosten:

- Overdrachtsbelasting
- Notariskosten voor de opmaak van de akte van levering
- Kadasterkosten voor inschrijving akte van levering (koopakte)

Naast deze kosten dien je, als koper, ook rekening te houden met:

- Notariskosten voor de opmaak van de hypotheekakte
- Kadasterkosten voor inschrijving hypotheekakte

VERKOCHT

DEKKERS
GARANTIEMAKELAARS
(074) 291 57 00
www.dekkersmakelaars.nl

Een bod uitbrengen via Move.nl

1. Hoe bepaal je de openingsbieding?

Zorg voor een goede voorbereiding als je gaat bieden op een huis. Zet daarom de volgende zaken van tevoren op een rij:

- Bepalen van je budget; wat kun je maximaal lenen en wat wil je voor de woning betalen?
- Onderzoek de waarde van het huis; betaal je niet teveel voor het huis?
- Vaststellen van je (financiële) onderhandelingsruimte; welke ruimte heb je als je gaat bieden?

2. Wat zijn ontbindende voorwaarden?

Als je gaat bieden dan is een goede bieding niet compleet zonder ontbindende voorwaarden. Daarmee geef je aan dat de koop onder bepaalde omstandigheden niet doorgaat. Bijvoorbeeld wanneer je:

- De hypotheek niet rondkrijgt. Vermeld het hypotheekbedrag ook bij het voorbehoud;
- Niet in aanmerking komt voor Nationale Hypotheek Garantie (NHG);
- Na de bouwkundige keuring besluit af te zien van de aankoop.

3. Hoe breng je een bieding uit?

Wie gaat bieden op een huis, kan een bieding uitbrengen via Move.nl of door middel van een e-mail te sturen naar de verkopende makelaar, te bereiken op info@dekkersmakelaars.nl. Dit kun je zelf doen, maar ook met hulp van een aankoopmakelaar. In de e-mail benoem je de bieding en de eventuele voorwaarden.

Op de volgende bladzijde staat meer informatie over het uitbrengen van een bieding via Move.nl.

4. Wanneer is een bieding bindend, indien je in onderhandeling bent?

Als je geluk hebt, wordt je bieding meteen geaccepteerd. Wordt de bieding afgewezen? Meestal doet de verkoper dan een tegenbod: het startsein van de onderhandelingen. Bij ieder nieuw bod vervalt het oude bod. Als beide partijen het eens zijn over de verkoopprijs en de voorwaarden kan het koopcontract worden opgesteld. Als je als particulier een woning koopt is de koop pas gesloten na ondertekening van het koopcontract door jou en de verkoper. Je hebt als consument dan nog wel drie dagen bedenktijd. Daarna kun je alleen nog afzien van de aankoop op basis van ontbindende voorwaarden.

Een bod uitbrengen via Move.nl

De koopovereenkomst

Een mondelinge overeenstemming tussen een particuliere koper en verkoper is niet rechtsgeldig. De koop ontstaat pas wanneer beide partijen de schriftelijke koopovereenkomst hebben ondertekend. Dit volgt uit artikel 7:2 van het Burgerlijk Wetboek.

Een e-mailbevestiging of een concept koopovereenkomst geldt dus niet als een ondertekende koopakte.

Baten, lasten en verschuldigde canons

Alle baten, lasten en verschuldigde canons komen voor rekening van kopende partij vanaf de datum van notarieel transport. De lopende baten, lasten (met uitzondering van de onroerende - zaakbelasting wegens het feitelijk gebruik) zullen tussen partijen naar rato worden verrekend.

Waarborgsom

Binnen 4 weken na mondelinge overeenstemming moet de koper zekerheid stellen, meestal via een waarborgsom van 10% van de koopsom bij de notaris. In plaats daarvan mag de koper een onvoorwaardelijke bankgarantie van een Nederlandse bank afgeven.

Baten, lasten en verschuldigde canons

Kosten koper zijn de kosten die de koper betaalt voor de overdracht van de woning.

- De makelaarskosten vallen hier nooit onder.
- De verkoper betaalt zijn eigen verkoopmakelaar. De koper betaalt zijn eigen aankoopmakelaar.

The logo for Move.nl, featuring the word 'move' in blue lowercase letters, a period, and 'nl' in orange lowercase letters.



Adres

Oldenzaalsestraat 59
7551 AP - Hengelo

Hypotheek aanvragen?

De experts van De Financieel Deskundige adviseren je over de beste hypotheekvorm, helpen je bij het kiezen van de juiste renteperiode en geven duidelijkheid over de opbouw van jouw hypotheek. Met onze hulp ben je verzekerd van professioneel hypotheekadvies in Hengelo.

Contact opnemen

Edo: 06 - 20 46 96 26

Leonie: 06 - 55 14 46 27

info@definancieeldeskundige.nl



**De Financieel
Deskundige**

Team Dekkers staat voor je klaar



Notities

A large rectangular area filled with horizontal stripes, alternating between light grey and white. This area is intended for writing notes or taking down information.

Notities

A large rectangular area filled with horizontal stripes, alternating between light grey and white. This area is intended for writing notes.

Notities

A large rectangular area filled with horizontal stripes, alternating between light grey and white. This area is intended for writing notes.

Da's Duidelijk, Dekkers.

Want van een Garantiemakelaar mag je meer verwachten.



Oldenzaalsestraat 59 - 7551 AP Hengelo
074 - 291 57 00 | info@dekkersmakelaars.nl
www.dekkersmakelaars.nl