

avvm

makelaardij oz



**Heerlijk wonen met
licht, ruimte en een tuin vol zon**

**DOESBURG
Notenstraat 12**

Kenmerken & specificaties



Inhoud	294 m ³
Woonoppervlakte	83 m ²
Perceeloppervlakte	145 m ²
Bouwjaar	1967

Zoek je een plek waar kinderen veilig kunnen opgroeien, waar je zelf rust vindt na een drukke dag en waar je buiten net zo graag bent als binnen? Dan is dit absoluut een woning die je in het echt moet ervaren. Kom kijken, loop rustig door de ruimtes, voel hoe het licht binnenvalt en ontdek waarom dit jouw volgende thuis zou kunnen zijn.

- ✓ Goed onderhouden en voorzien van een Nefit HR-ketel
- ✓ Achtertuin op het zuidwesten met achterom, stenen berging, overkapping én elektrisch bedienbaar zonnescerm
- ✓ Volledig voorzien van isolerende beglazing en grotendeels elektrische rolluiken
- ✓ Moderne woonkeuken met inbouwapparatuur.
- ✓ Drie slaapkamers, moderne badkamer (2021) en ruime bergzolder via vlizotrap
- ✓ Begane grond voorzien van vernieuwd toilet (2021)
- ✓ Laminaatvloeren door de gehele woning vernieuwd in 2023





Een huis dat meteen als thuis voelt

Soms stap je een huis binnen en voel je het meteen: dit klopt. Deze uitgebouwde tussenwoning combineert rust, licht en praktische leefruimte op een manier die direct vertrouwd aanvoelt. Een ideale plek voor wie comfortabel wil wonen én wil genieten van een zonnige tuin waar de dag langzaam overgaat in een lange, ontspannen avond.

De woning verrast met een ruime, lichte begane grond dankzij de uitbouw. De woonkamer vormt een fijne leefruimte waar het daglicht vrij spel heeft en de schuifpui zorgt voor een naadloze verbinding met buiten. De moderne woonkeuken ligt aan de achterzijde en is volledig uitgerust met inbouwapparatuur — een plek waar koken en samen zijn moeiteloos samenkomen.

Boven vind je drie volwaardige slaapkamers en een moderne badkamer met inloofdouche, toilet en wastafelmeubel. De praktische indeling

maakt het huis geschikt voor uiteenlopende woonwensen: van gezin tot thuiswerker. Extra bergruimte is er op de ruime zolder, bereikbaar via een vlizotrap.

De achtertuin op het zuidwesten is een absoluut pluspunt. Hier geniet je van middag- en avondzon, met achterin een stenen berging en een sfeervolle overkapping voor lange zomeravonden. Dankzij de achterom is de tuin ook nog eens praktisch in gebruik.

De woning is goed onderhouden, voorzien van isolerende beglazing en beschikt over een Nefit HR-ketel. Met een woonoppervlak van circa 85 m² en een perceel van 145 m² biedt deze woning precies de juiste balans tussen ruimte, comfort en gemak.

Een huis waar je niet hoeft na te denken over wat er nog moet gebeuren — maar waar je simpelweg je spullen neerzet en begint met wonen.



De perfecte mix van comfort en gezelligheid





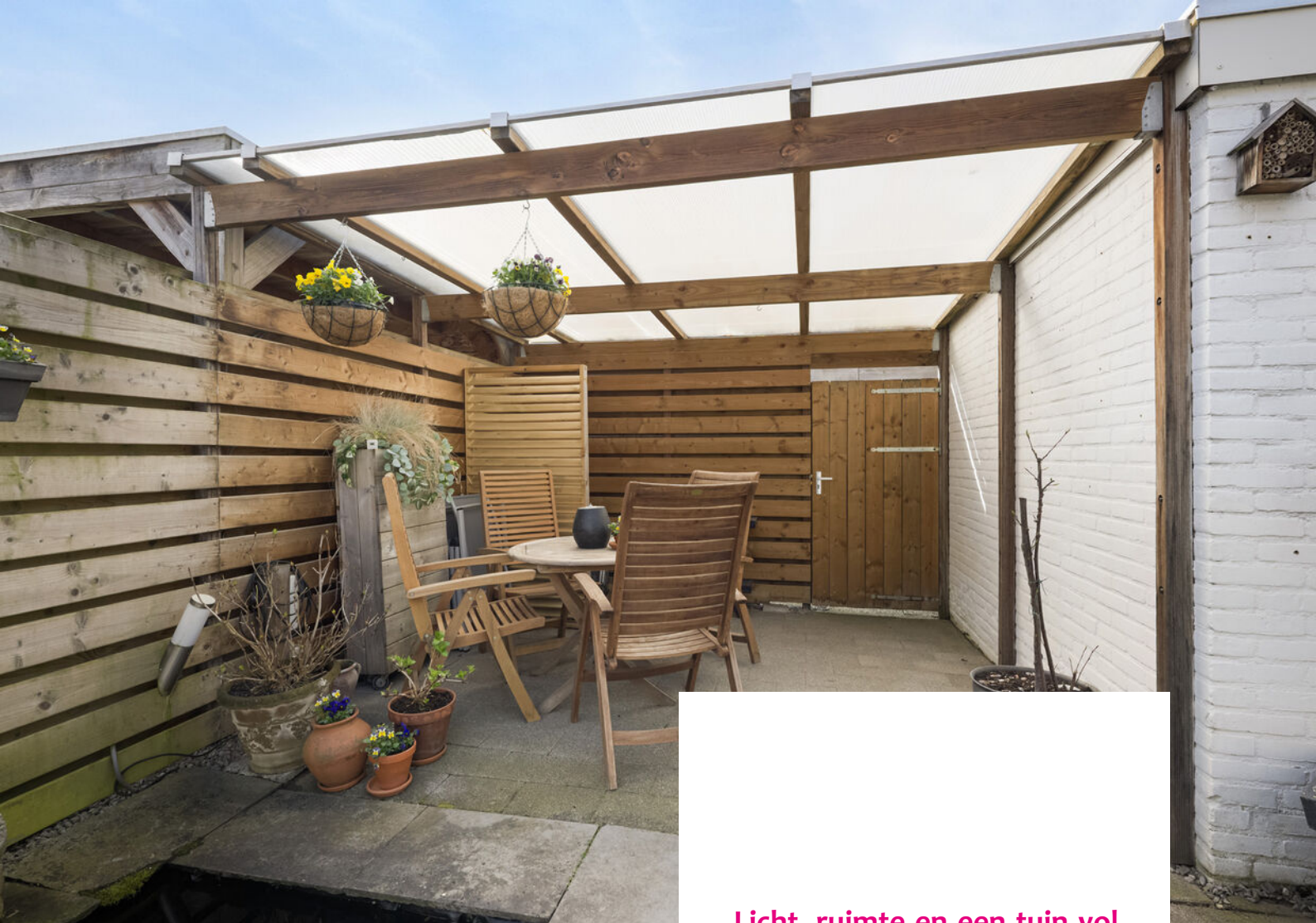

Licht, ruimte en een tuin vol
zon

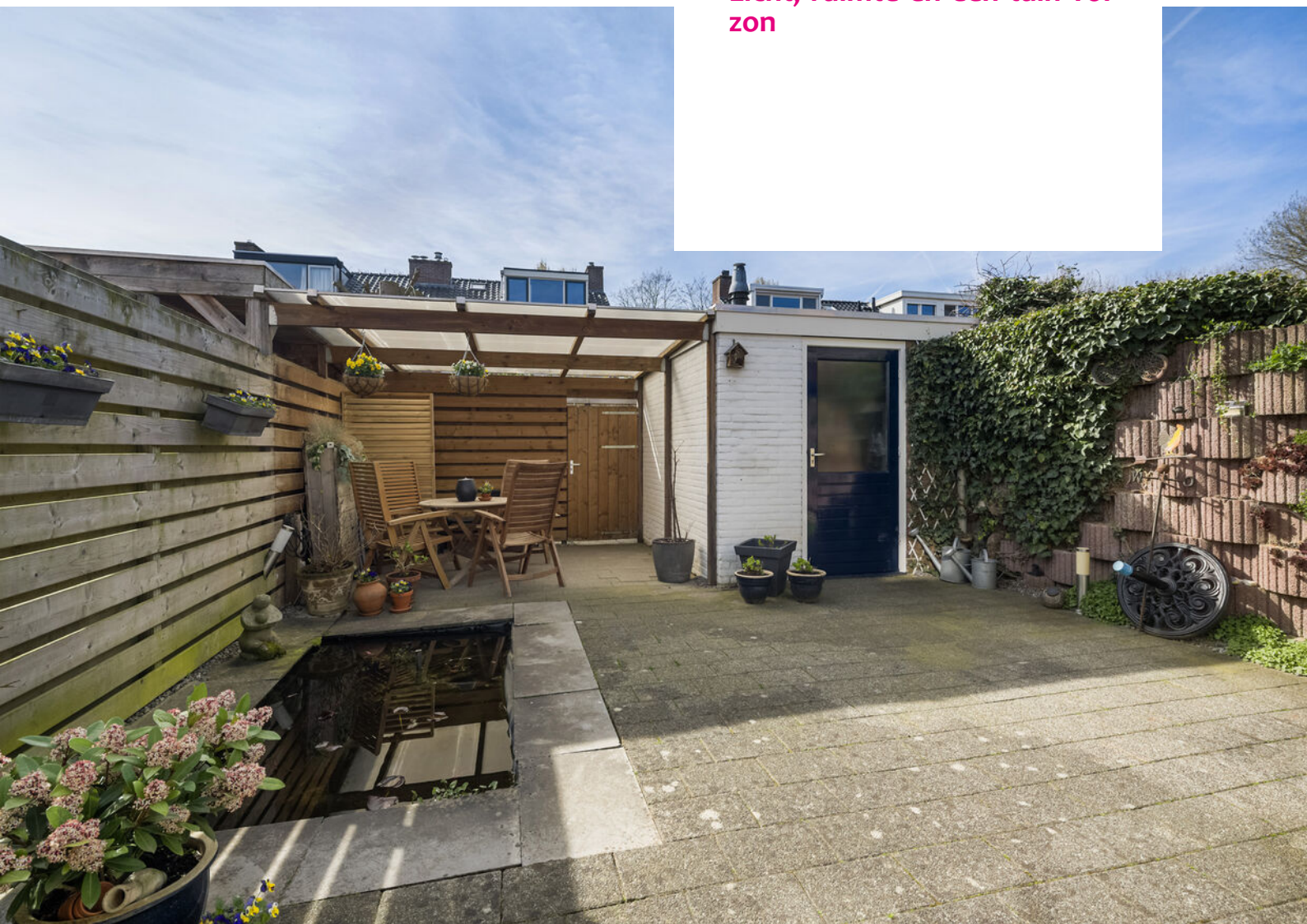

Fris, eigentijds en klaar voor dagelijks gebruik

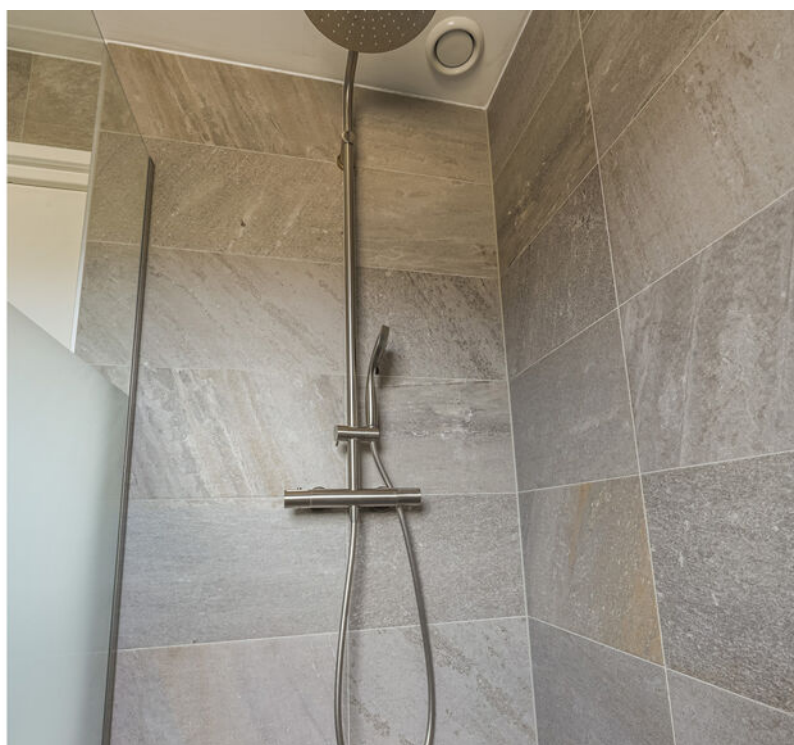



Licht & ruimte voor het hele gezin







Jouw nieuwe thuis begint hier





Kadastrale kaart

Kadastrale kaart

Uw referentie: ---



<p>12345 25</p> <p>Deze kaart is noordgericht</p> <p>Perceelnummer</p> <p>Huisnummer</p> <p>Vastgestelde kadastrale grens</p> <p>Voorlopige kadastrale grens</p> <p>Administratieve kadastrale grens</p> <p>Bebouwing</p>	<p>Schaal 1: 500</p> <p>Kadastrale gemeente Doesburg</p> <p>Sectie B</p> <p>Perceel 2315</p>	
---	--	---

Voor een eensluitend uittreksel, geleverd op 18 februari 2026
De bewaarder van het kadaster en de openbare registers

Aan dit uittreksel kunnen geen betrouwbare maten worden ontleend.
De Dienst voor het kadaster en de openbare registers behoudt zich de intellectuele eigendomsrechten voor, waaronder het auteursrecht en het databankenrecht.

Begane grond

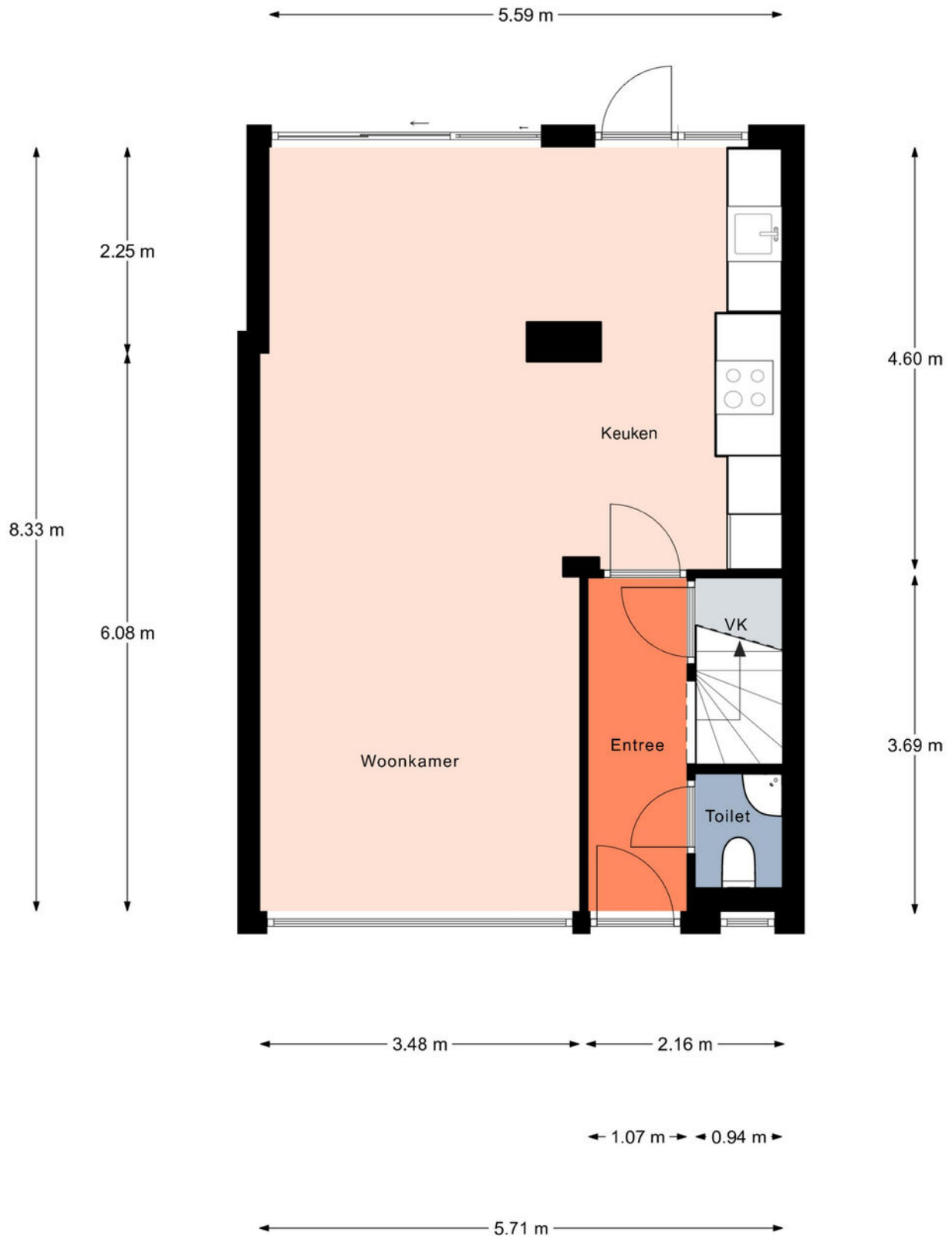

3-d Begane grond

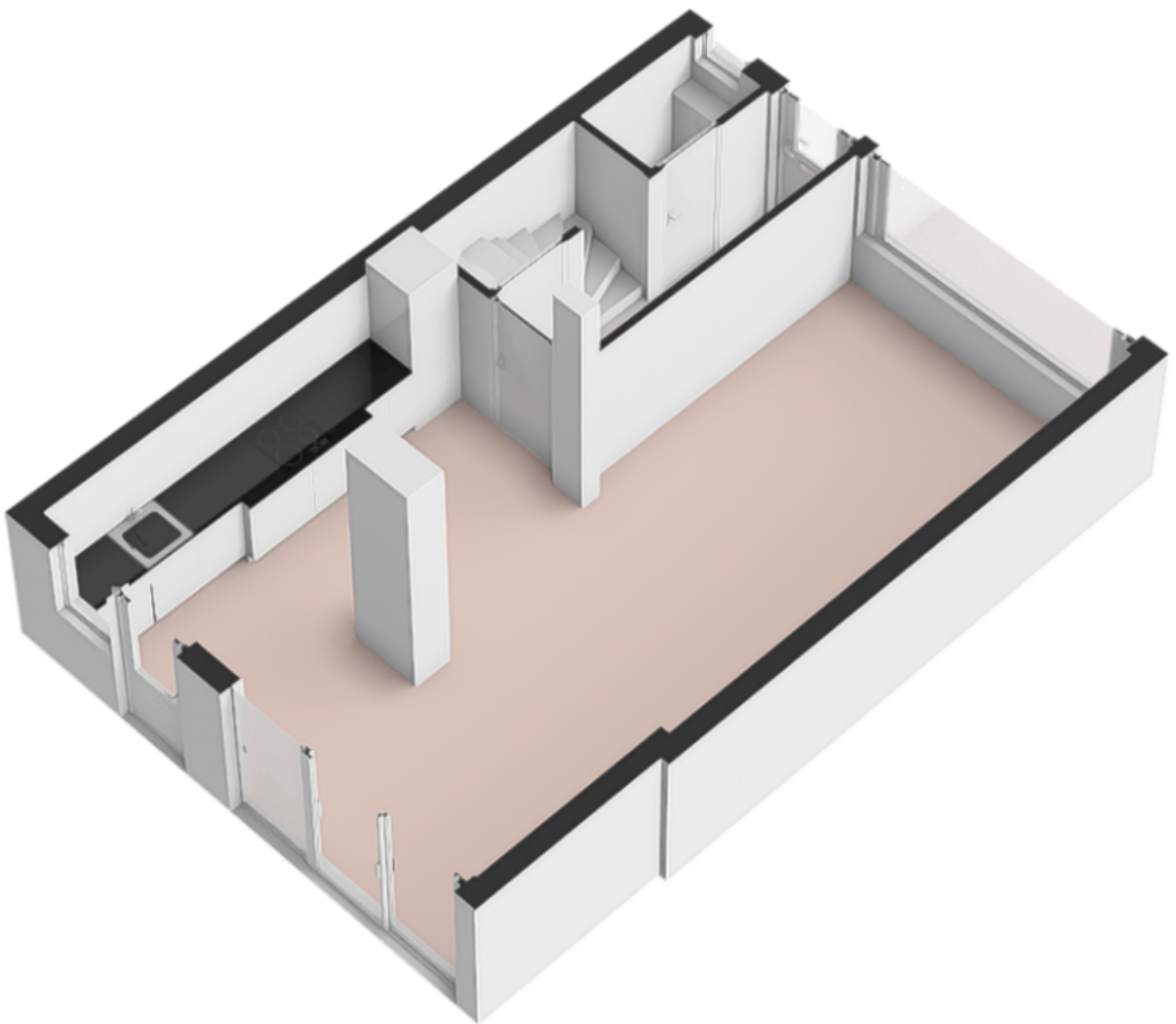

Eerste verdieping

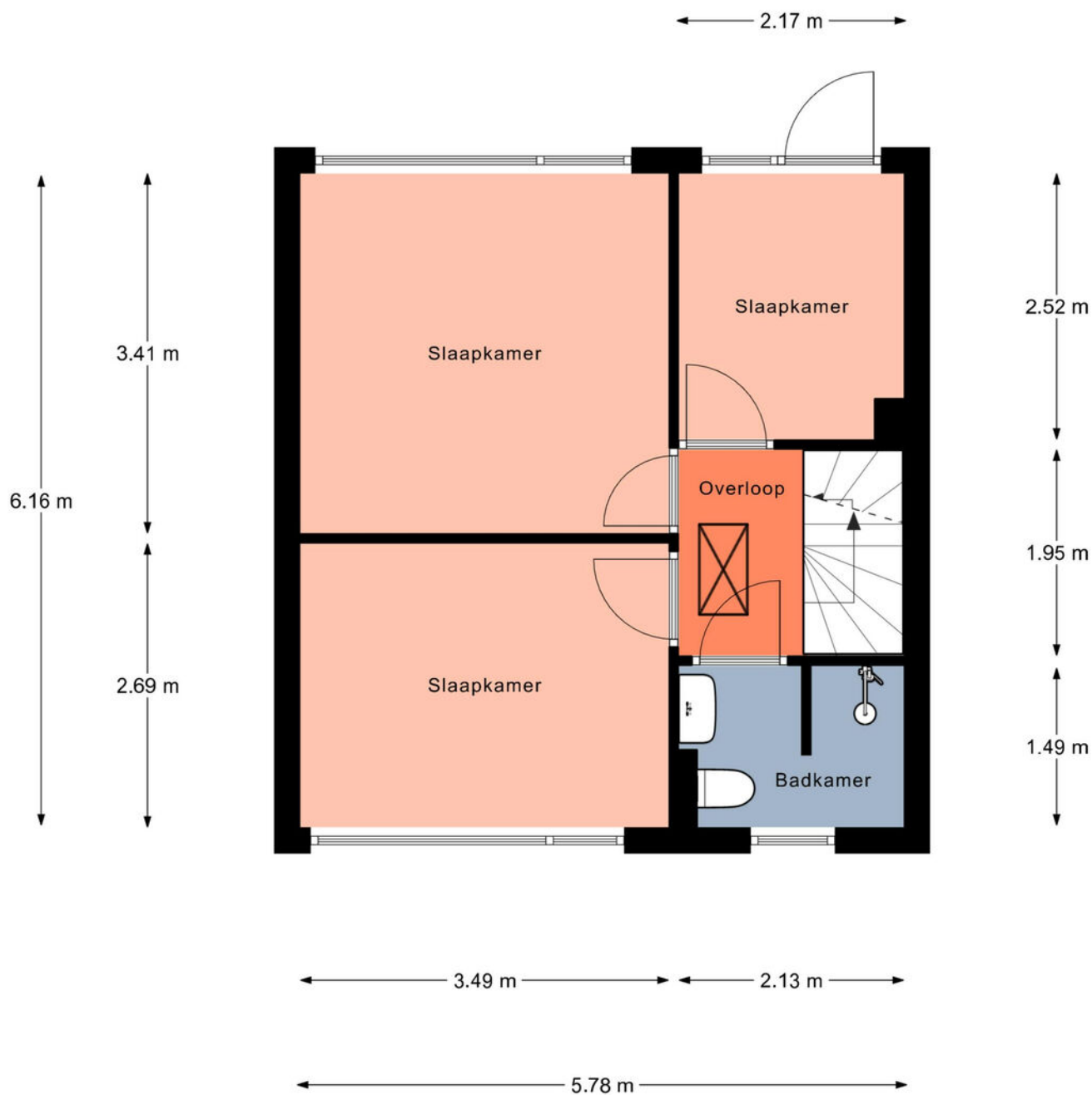

Aan de plattegronden kunnen geen rechten worden ontleend.
© Realax www.realax.nl

3-d Eerste verdieping

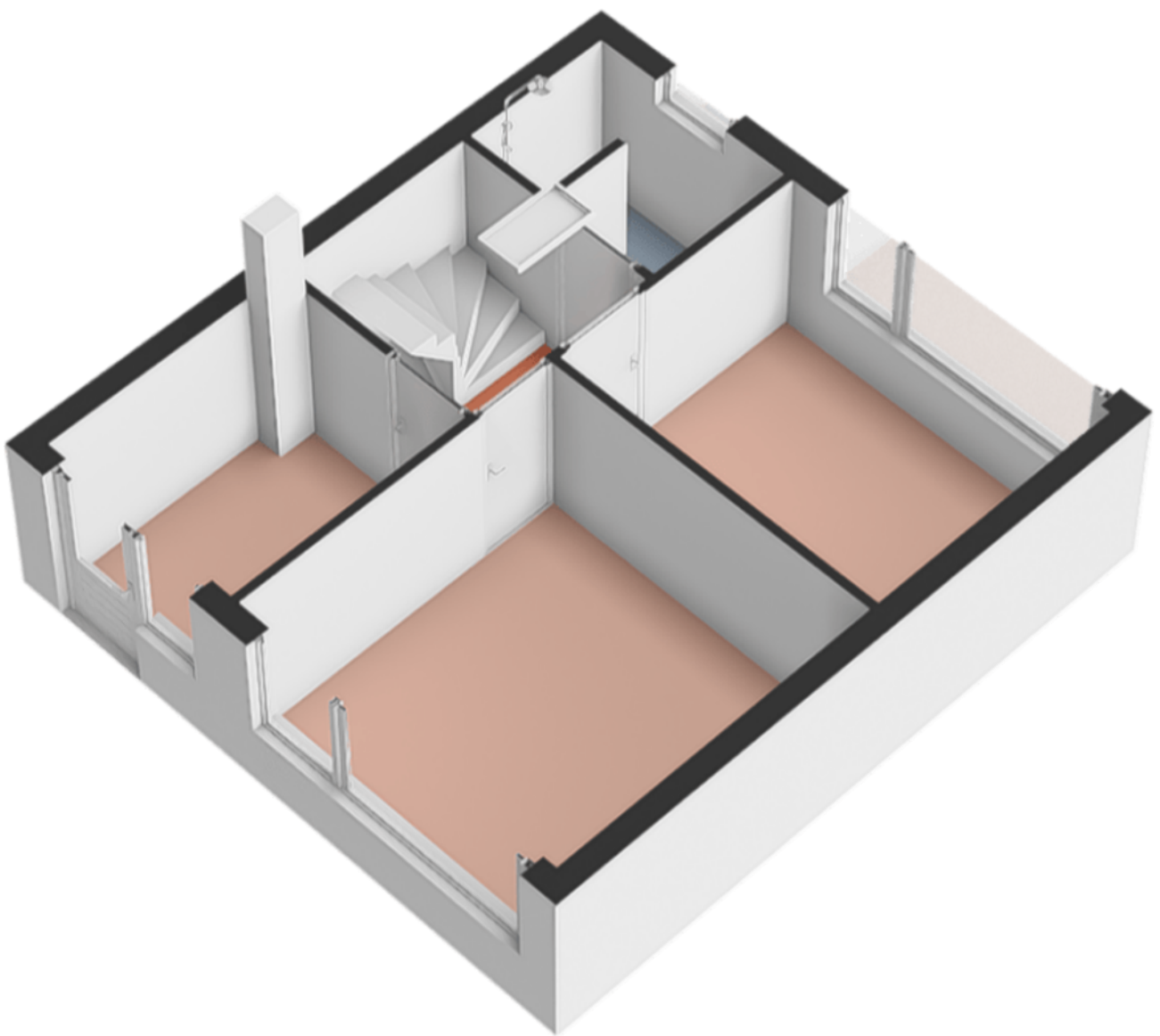

Zolder

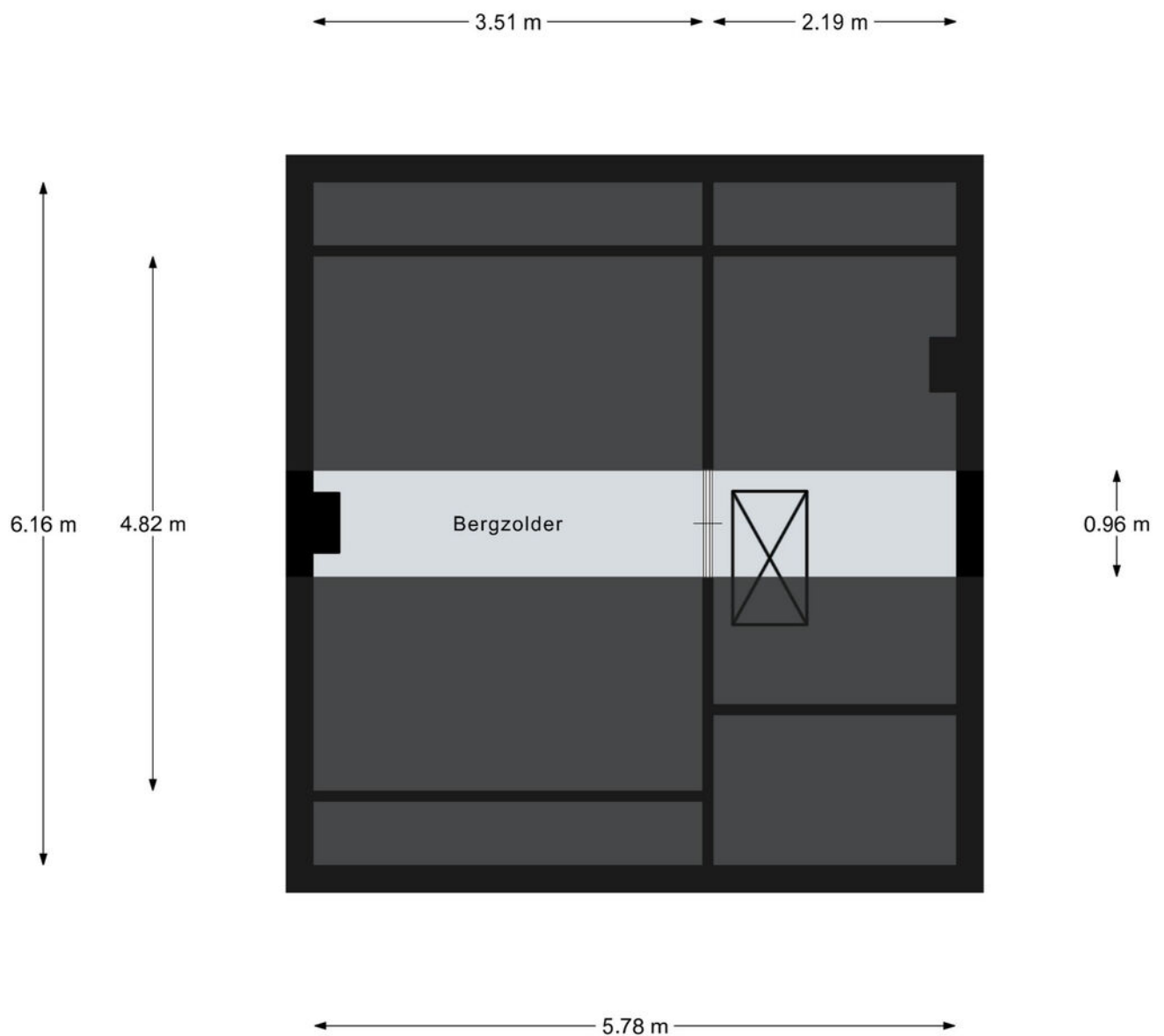

Aan de plattegronden kunnen geen rechten worden ontleend.
© Realax www.realax.nl

3-d Zolder

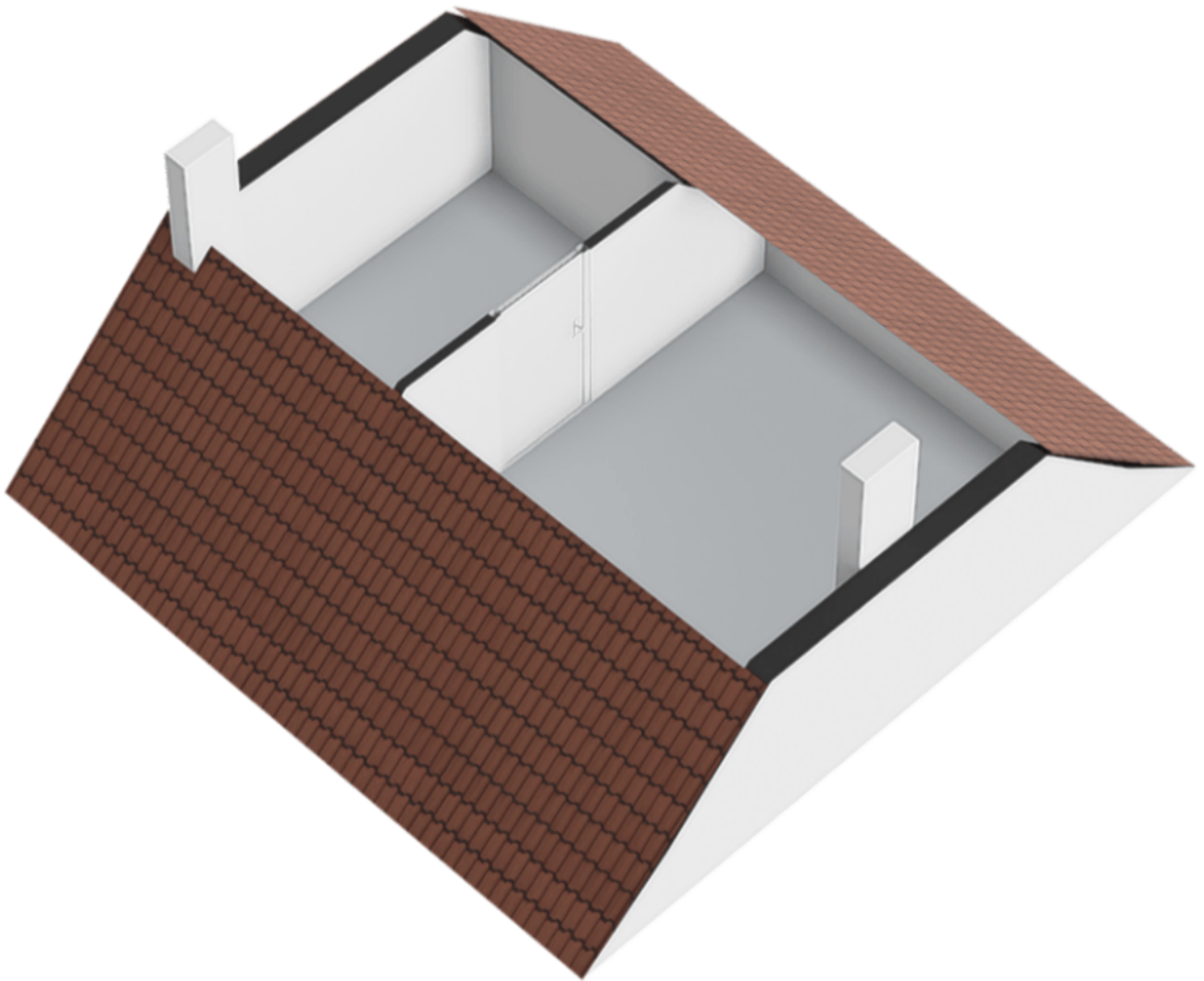

Berging

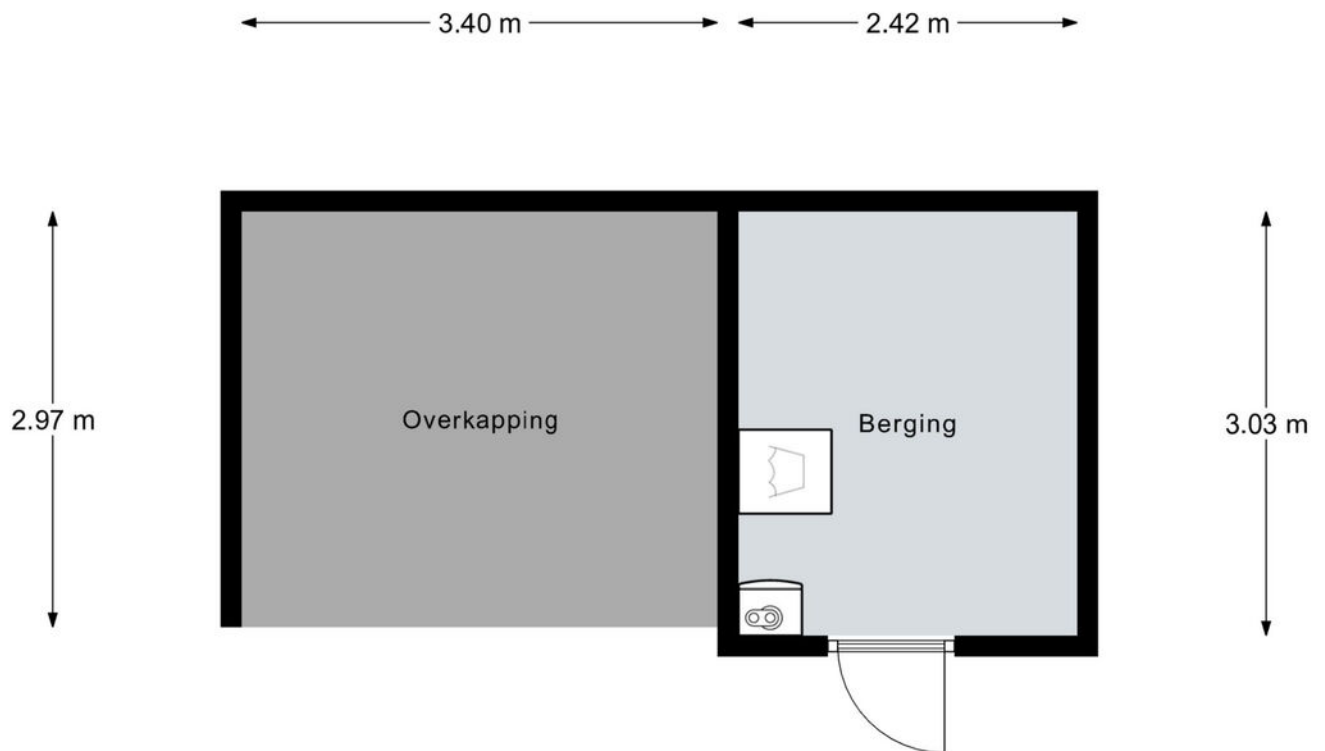

Aan de plattegronden kunnen geen rechten worden ontleend.
© Realax www.realax.nl

3-d Berging

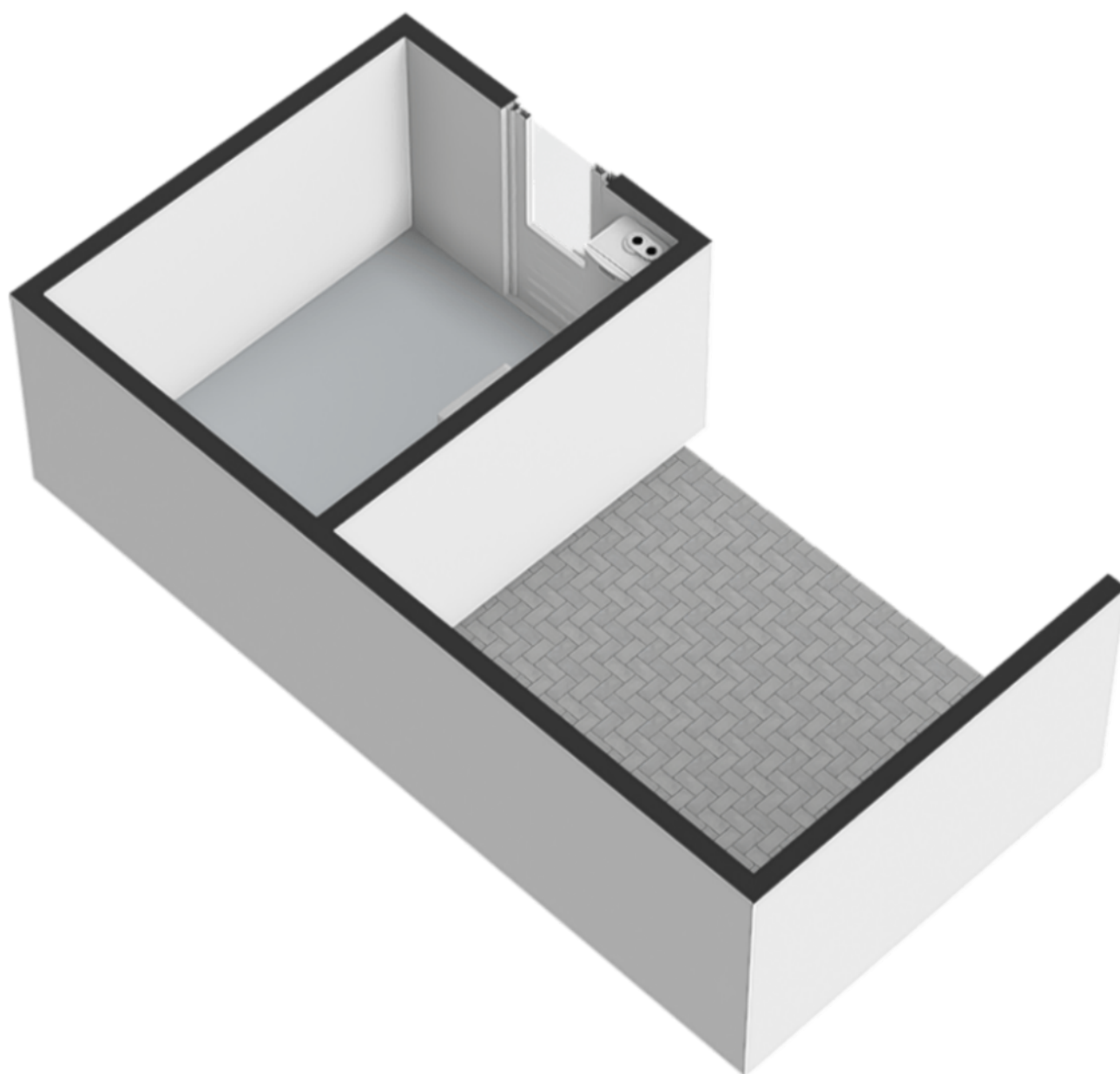

Locatie op de kaart

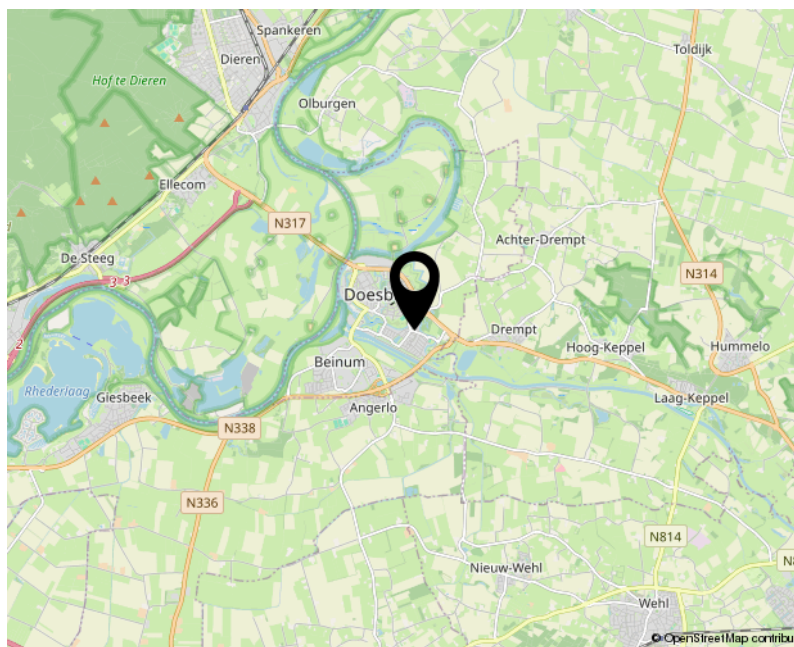
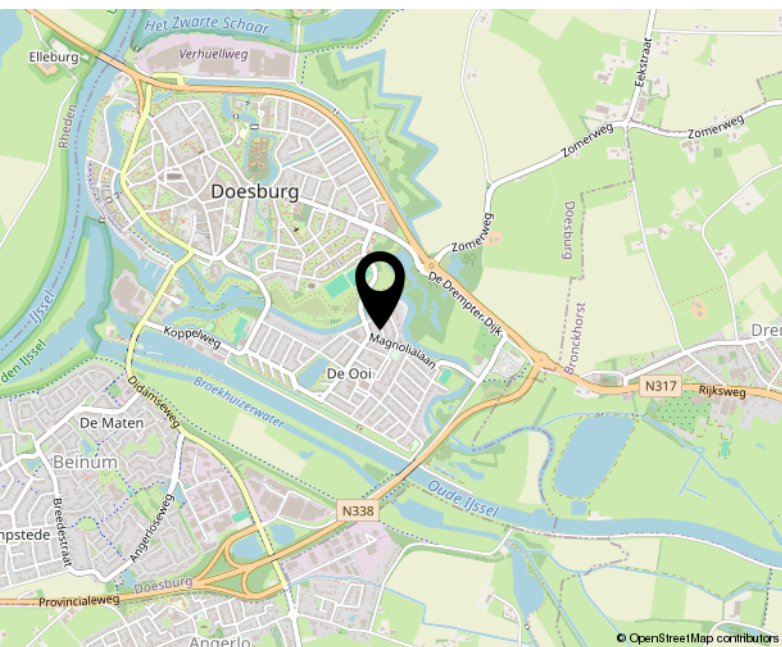
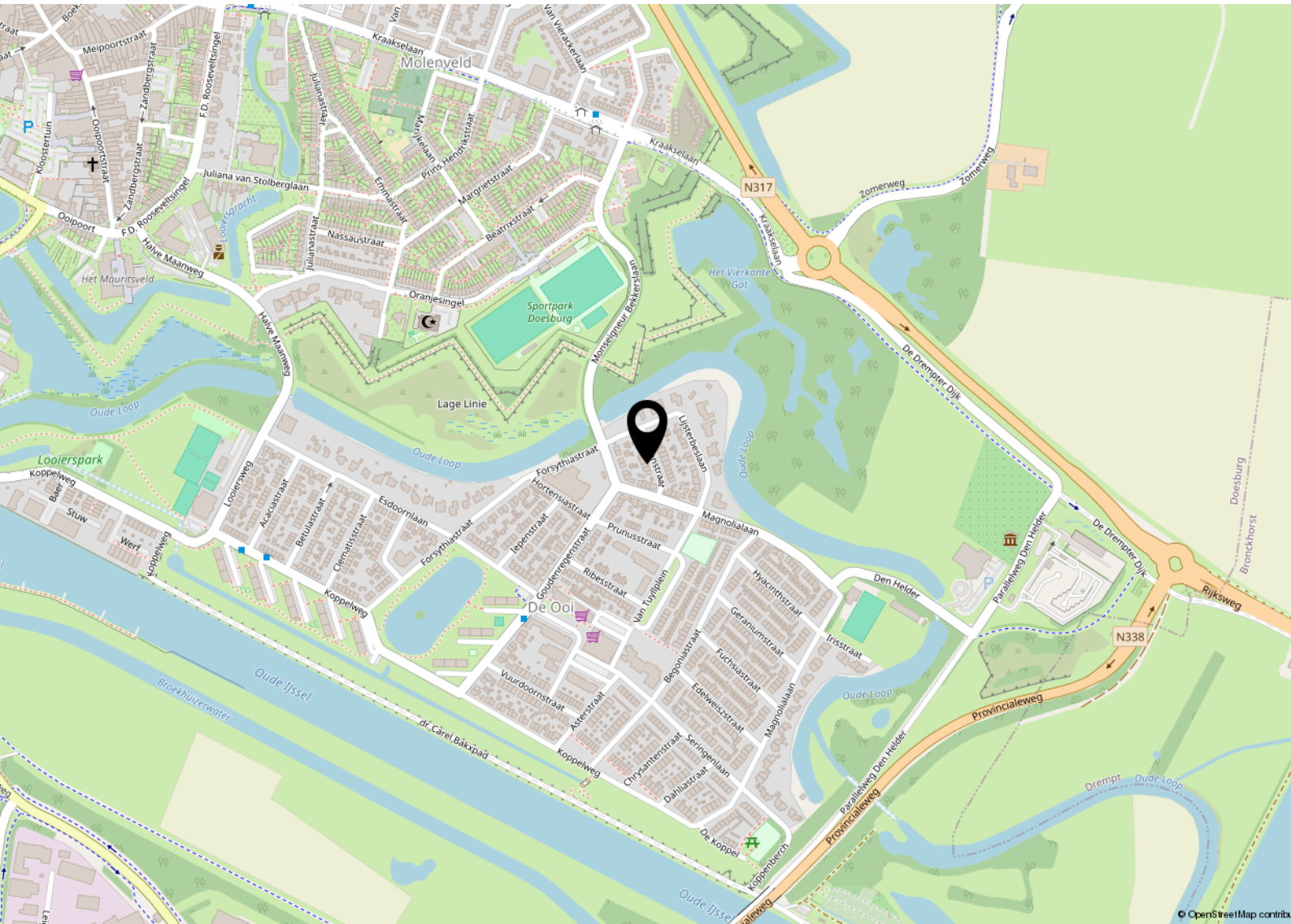

Lijst van zaken

	Blijft achter	Gaat mee	Ter overname
Woning - Interieur			
Verlichting, te weten			
- inbouwspots/dimmers	X		
(Losse)kasten, legplanken, te weten			
- Losse kast, 5 legplanken, 3 lades, 1 roede	X		
Raamdecoratie/zonwering binnen, te weten			
- gordijnrails	X		
- gordijnen	X		
- overgordijnen	X		
- vitrages	X		
- lamellen	X		
- (losse) horren/rolhorren	X		
Vloerdecoratie, te weten			
- laminaat	X		
Overig, te weten			
- schilderij ophangstelsel	X		
Woning - Keuken			
Keukenblok (met bovenkasten)	X		
Keuken (inbouw)apparatuur, te weten			
- kookplaat	X		
- afzuigkap	X		
- combi-oven/combimagnetron	X		
- koelkast	X		
- vaatwasser	X		
Keukenaccessoires, te weten			
- 2 glazen schapjes, hangrail voor kook gereedschap	X		
Woning - Sanitair/sauna			
Toilet met de volgende toebehoren			
- toilet	X		
- toiletrolhouder	X		

Lijst van zaken

	Blijft achter	Gaat mee	Ter overname
- fontein	X		
Badkamer met de volgende toebehoren			
- douche (cabine/scherm)	X		
- wastafel	X		
- wastafelmeubel	X		
- toiletkast	X		
- toilet	X		
- toiletrolhouder	X		
Woning - Exterieur/installaties/veiligheid/energiebesparing			
Brievenbus	X		
(Voordeur)bel	X		
Rookmelders	X		
(Klok)thermostaat	X		
Rolluiken	X		
Zonwering buiten	X		
Telefoonaansluiting/internetaansluiting	X		
Waterslot wasautomaat	X		
Warmwatervoorziening, te weten			
- CV-installatie	X		
- boiler	X		
Tuin - Inrichting			
Tuinaanleg/bestrating	X		
Beplanting	X		
Sierpotten,	X		
Tuin - Verlichting/installaties			
Buitenverlichting	X		
Tuin - Bebouwing			
Tuinhuis/buitenberging	X		
Kasten/werkbank in tuinhuis/berging	X		
Tuin - Overig			

Lijst van zaken

	Blijft achter	Gaat mee	Ter overname
Overige tuin, te weten			
- Gardena uitrolslang	X		

NVM vragenlijst

Bijzonderheden 1 A.

Zijn er nadat u het perceel in eigendom hebt gekregen nog andere, eventuele aanvullende notariële of onderhandse akten opgesteld met betrekking tot het perceel?

Nee

Zo ja, welke?

Bijzonderheden 1 B.

Zijn er mondelinge of schriftelijke afspraken gemaakt over aangrenzende percelen? (Denk hierbij aan regelingen voor het gebruik van een poort, schuur, garage, tuin, overeenkomsten met meerdere burens, toezeggingen, erfafscheidingen.)

Nee

Zo ja, welke zijn dat?

Bijzonderheden 1 C.

Wijken de huidige terreinafscheidingen af van de kadastrale eigendomsgrenzen? (Denk hierbij ook aan strookjes grond van de gemeente die u in gebruik heeft, of grond van u die gebruikt wordt door de burens.)

Nee

Zo ja, waaruit bestaat die afwijking?

Bijzonderheden 1 D.

Is een gedeelte van de woning, schuur, garage of schutting gebouwd op grond van de burens of andersom?

Nee

Zo ja, graag nader toelichten:

Bijzonderheden 1 E.

Heeft u grond van derden in gebruik?

Nee

Zo ja, welke grond?

Bijzonderheden 1 F.

NVM vragenlijst

Rusten er 'bijzondere lasten en beperkingen' op de woning en/of het perceel? (Bijzondere lasten en beperkingen kunnen privaatrechtelijke beperkingen zijn zoals (lijdende) erfdienstbaarheden (bijvoorbeeld een recht van overpad), kwalitatieve verplichtingen, kettingbedingen, vruchtgebruik, voorkeursrecht (bijvoorbeeld een eerste recht van koop), opstalrecht, erfpacht, huurkoop. Het kan ook gaan om publiekrechtelijke beperkingen zoals een aanschrijving van de gemeente in het kader van een illegale verbouwing)

Nee

Zo ja, welke?

Bijzonderheden 1 G.

Is de Wet voorkeursrecht gemeenten van toepassing?

Nee

Bijzonderheden 1 H.

Is er een anti-speculatiebeding en/of zelfbewoningsplicht van toepassing op de woning?

Nee

Zo ja, hoe lang nog?

Bijzonderheden 1 I.

Is er sprake van een beschermd stads- of dorpsgezicht of loopt er een procedure tot aanwijzing daartoe?

Nee

Is er sprake van een gemeentelijk-, provinciaal-of rijksmonument of loopt er een procedure tot aanwijzing daartoe?

Nee

Is er volgens het bestemmingsplan sprake van een beeldbepalend of karakteristiek object?

Nee

Bijzonderheden 1 J.

Is er sprake (geweest) van ruilverkaveling?

Nee

Zo ja, moet u hiervoor ruilverkavelingsrente betalen?

NVM vragenlijst

Zo ja, hoeveel en voor hoe lang? Bedrag:

Duur:

Bijzonderheden 1 K.

Is er sprake van onteigening? Nee

Bijzonderheden 1 L.

Is de woning of de grond geheel of gedeeltelijk verhuurd of bij anderen in gebruik? Nee

Zo ja: Is er een huurcontract/
gebruiksovereenkomst?

Indien er geen contract of overeenkomst is,
beschrijf hieronder wat (mondeling) met de
huurder/ gebruiker is afgesproken:

Welk gedeelte is verhuurd/ in gebruik gegeven?

Welke delen vallen onder gezamenlijk gebruik?

Welke zaken zijn van de huurder en mag hij
verwijderen bij ontruiming?
(Bijvoorbeeld geiser, keuken, lampen.)

Heeft de huurder een waarborgsom gestort?

Zo ja, hoeveel?

Heeft u nog andere afspraken met de huurders
gemaakt?

Zo ja, welke?

Bijzonderheden 1 M.

Is er over de woning een geschil/procedures
gaande, al dan niet bij de rechter, huurcommissie
of een andere instantie?(bijvoorbeeld
onteigening/kwesties met burens, zoals
erfdienstbaarheden, recht van overpad,
erfafscheidingen e.d.) Nee

Zo ja, welke is/zijn dat?

Bijzonderheden 1 N.

NVM vragenlijst

Is er bezwaar gemaakt tegen de waardebeschikking WOZ? Nee

Zo ja, toelichting:

Bijzonderheden 1 O.

Zijn er door de overheid of nutsbedrijven verbeteringen of herstellingen voorgeschreven of aangekondigd die nog niet naar behoren zijn uitgevoerd? Nee

Zo ja, welke?

Bijzonderheden 1 P.

Zijn er in het verleden subsidies of premies verstrekt die bij verkoop van de woning voor een deel kunnen worden teruggevorderd? Nee

Zo ja, welke?

Bijzonderheden 1 Q.

Is de woning onbewoonbaar verklaard of in het verleden ooit onbewoonbaar verklaard geweest? Nee

Zo ja, waarom?

Bijzonderheden 1 R.

Is er bij verkoop sprake van een omzetbelastingheffing? Nee
(Bijvoorbeeld omdat het een voormalig bedrijfsonroerendgoed is, of een woning met praktijkgedeelte, of omdat u pas ingrijpend verbouwd hebt.)

Zo ja, waarom?

Bijzonderheden 1 S.

Hoe gebruikt u de woning nu? (Bijvoorbeeld woning, praktijk, winkel, opslag) Woning

Is dat gebruik volgens de gemeente toegestaan? Ja

NVM vragenlijst

Zo nee, heeft de gemeente dit strijdige gebruik wel eens bij u aangekaart?

Hoe heeft de gemeente dit strijdige gebruik bij u aangekaart?

Gevels 2 A.

Is er sprake (geweest) van vochtdoorslag of aanhoudend vochtige plekken op de gevels? Nee

Zo ja, waar?

Gevels 2 B.

Zijn er (gerepareerde) scheuren/beschadigingen in/aan de gevels aanwezig? Nee

Zo ja, waar?

Gevels 2 C.

Zijn de gevels tijdens de bouw geïsoleerd? Nee

Zo nee, zijn de gevels daarna (deels) geïsoleerd? Nee

Zo ja, wanneer heeft de isolatie van de gevels plaatsgevonden en met welk isolatiemateriaal?

Heeft u een certificaat of bewijs van het na-isoleren?

Is er sprake van volledige isolatie? Nee

Zo nee, welke delen van de gevels zijn er niet geïsoleerd? Buitenmuren,dak

Gevels 2 D.

Zijn de gevels ooit gereinigd? Nee

Zo ja, volgens welke methode en wanneer?

Dak(en) 3 A.

Hoe oud zijn de daken ongeveer? Platte daken: 30 jaar

Overige daken: 59 jaar

NVM vragenlijst

Dak(en) 3 B.

Heeft u last van daklekkages (gehad)? Nee

Zo ja, waar?

Dak(en) 3 C.

Zijn er in het verleden gebreken geconstateerd aan de dakconstructie zoals scheve, doorbuigende, krakende, beschadigde en/of aangetaste dakdelen? Nee

Zo ja, waar?

Dak(en) 3 D.

Heeft u het dak al eens (gedeeltelijk) laten vernieuwen c.q. laten repareren? Nee

Zo ja, welk (gedeelte van het) dak en waarom?

Dak(en) 3 E.

Is het dak tijdens de bouw geïsoleerd? Platte daken: Ja

Overige daken: Nee

Zo nee, is het dak daarna geïsoleerd? Platte daken:

Overige daken: Nee

Zo ja, wanneer heeft de isolatie plaatsgevonden en met welk isolatiemateriaal? Isolatie platte dak uitbouw in 1996, materiaal onbekend

Heeft u een certificaat of bewijs van het na-isoleren? Nee

Is er sprake van volledige isolatie? Platte daken: Ja

Overige daken: Nee

Zo nee, welke delen zijn er niet geïsoleerd? Zadeldak

Dak(en) 3 F.

Zijn de regenwaterafvoeren lek of verstopt? Nee

Zo ja, toelichting:

NVM vragenlijst

Dak(en) 3 G.

Zijn de dakgoten lek of verstopt? Nee

Zo ja, toelichting:

Kozijnen, ramen en deuren 4 A.

Van welk materiaal zijn de buitenkozijnen gemaakt? Kunststof en hout
(bijvoorbeeld hout, kunststof of aluminium of een andersoortig materiaal)

Kozijnen, ramen en deuren 4 B.

Wanneer zijn de buitenkozijnen, ramen en deuren voor het laatst geschilderd? 2025

Is dit gebeurd door een erkend schildersbedrijf? Nee

Zo ja, door wie?

Kozijnen, ramen en deuren 4 C.

Functioneren alle scharnieren en sloten? Ja

Zo nee, toelichting:

Kozijnen, ramen en deuren 4 D.

Zijn voor alle afsluitbare deuren, ramen etc. sleutels aanwezig? Ja

Zo nee, voor welke deuren, ramen etc. niet?

Kozijnen, ramen en deuren 4 E.

Is er sprake van isolerende beglazing? Ja

Zo ja, welk type glas? HR + en HR ++
(bijvoorbeeld HR, HR+, HR++ of HR+++; zie de glassponning waarin doorgaans staat vermeld welke type glas er is geplaatst)

Is er sprake van isolerende beglazing in de gehele woning? Ja

Zo nee, welke ramen zijn niet geïsoleerd?

NVM vragenlijst

Kozijnen, ramen en deuren 4 F.

Is er bij de isolerende beglazing sprake van condensvorming tussen het glas?
(Denk aan lekkende ruiten.)

Nee

Zo ja, waar?

Vloeren, plafonds en wanden 5 A.

Is er sprake (geweest) van vochtdoorslag of optrekkend vocht op de vloeren, plafonds en/of wanden?

Nee

Zo ja, waar?

Vloeren, plafonds en wanden 5 B.

Is er sprake (geweest) van schimmelvorming op de vloeren, plafonds en/of wanden?

Nee

Zo ja, waar?

Vloeren, plafonds en wanden 5 C.

Zijn er (gerepareerde) of (verborgen) scheuren en/of beschadigingen in/aan vloeren, plafonds en/of wanden aanwezig?

Nee

Zo ja, waar?

Vloeren, plafonds en wanden 5 D.

Hebben zich in het verleden problemen voorgedaan met de afwerkingen? (Bijvoorbeeld loszittend tegelwerk, loslatend behang of spuitwerk, holklinkend of loszittend stucwerk, etc.)

Nee

Zo ja, waar?

Vloeren, plafonds en wanden 5 E.

NVM vragenlijst

Is er sprake (geweest) van gebreken aan de vloerconstructie, zoals scheve, doorbuigende, krakende, beschadigde en/of aangetaste vloerdelen?

Nee

Zo ja, waar?

Vloeren, plafonds en wanden 5 F.

Is er sprake van vloerisolatie?

Nee

Zo ja, wanneer heeft de isolatie van de vloer plaatsgevonden en met welk isolatiemateriaal?

Heeft u een certificaat of bewijs van het na-isoleren?

Is er sprake van volledige isolatie?

Nee

Zo nee, welke delen zijn er niet geïsoleerd?

Buitenmuren
Zadeldak

Fundering, kruipruimte en kelder 6 A.

Is er sprake (geweest) van gebreken aan de fundering?

Nee

Zo ja, waar?

Fundering, kruipruimte en kelder 6 B.

Is de kruipruimte toegankelijk?

Ja

Is de kruipruimte droog?

Ja

Zo nee of meestal, toelichting:

Fundering, kruipruimte en kelder 6 C.

Is er sprake van vochtdoorslag door de kelderwand?

Nee

Zo ja of soms, toelichting:

Fundering, kruipruimte en kelder 6 D.

Is de grondwaterstand in de afgelopen jaren waarneembaar gewijzigd of is er sprake van wateroverlast geweest?

Nee

NVM vragenlijst

Zo ja, heeft dit tot problemen geleid in de vorm van water in de kruipruimte c.q. kelder?

Zo nee, tot wat voor andere problemen heeft dit geleid?

Installaties 7 A.

Wat voor warmte-installatie(s) is/zijn er aanwezig in de woning?
(bijvoorbeeld cv-installatie, WTW-systeem, WKO-systeem, (hybride) warmtepomp, airconditioning, zonneboiler, elektrische boiler, pelletkachel dan wel een andere installatie)

cv installatie in de schuur
Electr. keukenboiler in keukenkastje

Is/zijn de installatie(s) eigendom?

Ja

Zo nee, toelichting:
(bijvoorbeeld de installatie(s) is/ zijn gehuurd of geleased. Tevens huur-/leaseprijs vermelden)

Merk van de installatie(s):

Nefit

Type(nummer) van de installatie(s):

Proline cw4

Installatiedatum van de installatie(s):

Aug. 2009

Op welke datum is/zijn deze installatie(s) voor het laatst onderhouden?

2025

Is het onderhoud uitgevoerd door een erkend bedrijf?

Ja

Zo ja, door wie?

Feenstra

Installaties 7 B.

Zijn er de afgelopen tijd zaken opgevallen ten aanzien van de installatie(s)?
(bijvoorbeeld de cv-installatie moet meer dan 1 keer per jaar bijgevoerd worden of de installatie functioneert niet goed)

Nee

Zo ja, wat is u opgevallen?

Installaties 7 C.

Zijn er radiatoren die niet warm worden?

Nee

Zo ja, welke?

NVM vragenlijst

Installaties 7 D.

Zijn er radiatoren of (water)leidingen die lekken? Nee

Zo ja, waar en welke?

Installaties 7 E.

Zijn er radiatoren of (water)leidingen die ooit zijn bevroren? Nee

Zo ja, waar?

Installaties 7 F.

Heeft u vloerverwarming in de woning? Nee

Zo ja, betreft dit elektrische vloerverwarming, vloerverwarming met warm water of anders? Ja

Elektrisch:

warm water: Ja

overig, namelijk Vloerverwarming in badkamer werkt op de cv

Waar bevindt zich de elektrische vloerverwarming? Nvt

Waar bevindt zich de vloerverwarming met warm water? Badkamer

Waar bevindt zich de overige vloerverwarming? Nvt

Installaties 7 G.

Zijn er vertrekken die niet (goed) warm worden? Nee

Zo ja, welke?

Installaties 7 H.

Heeft de woning zonnepanelen die uw eigendom zijn? Nee

Heeft de woning zonnepanelen die worden gehuurd of geleased? Nee

NVM vragenlijst

Kan het huurcontract/ leasecontract worden overgenomen door koper? Zo ja, dan overnamecontract opvragen.

Hoeveel zonnepanelen zijn er aanwezig? Aantal:

Zo ja, blijven de zonnepanelen achter?

Wat is de capaciteit van één zonnepaneel?
(De capaciteit van zonnepanelen wordt uitgedrukt in Wattpiek (Wp). Bijvoorbeeld één zonnepaneel levert 390 Wp.

Functioneren alle zonnepanelen?

Wat is het merk/ type van de zonnepanelen?

Maakt u gebruik van een app om de opbrengst van de zonnepanelen te bekijken?

Zo ja, welke?

In welk jaar zijn de zonnepanelen geplaatst en door wie? Jaar:

Installateur:

Is de btw over het aankoopbedrag teruggevraagd van de belastingdienst?

Hoeveel stroom heeft u het afgelopen jaar opgewekt? Jaar:

Aantal kWh:

Hoe lang zit er nog fabrieksgarantie op de zonnepanelen?

Zijn de zonnepanelen aangeschaft met subsidie?

Zo ja, moet de subsidie worden terugbetaald?

Zo ja, welk bedrag moet worden terugbetaald?

Installaties 7 I.

In welk jaar zijn voor het laatst de aanwezige schoorsteenkanalen/rookgasafvoeren geveegd/ gereinigd? Nvt

Installaties 7 J.

Wanneer heeft u de aanwezige schoorsteenkanalen voor het laatst gebruikt? 1990
Enkele jaren geleden schoorsteen verwijderd

NVM vragenlijst

Is de trek van aanwezige schoorsteenkanalen goed? Niet bekend

Installaties 7 K.

Zijn er onderdelen van de elektrische installatie vernieuwd? (onder de elektrische installatie wordt verstaan alle elektra leidingen/ schakelaars stopcontacten, meterkast e.d.) Ja

Zo ja, wanneer en welke onderdelen? Meterkast en elektra leidingen in 1996

Zijn er gebreken aan de elektrische installatie? Nee

Zo ja, welke?

Installaties 7 L.

Is er een laadpaal aanwezig voor een elektrische auto? Nee

Zo ja, waar bevindt deze zich?

Blijft deze achter?

Installaties 7 M.

Is er mechanische ventilatie of een soortgelijk systeem aanwezig? Nee

Zo ja, functioneert dit systeem naar behoren?

Zo nee, toelichting:

Wanneer is dit systeem voor het laatst onderhouden?

Hoe oud is dit systeem ongeveer?

Installaties 7 N.

Is er een domoticasysteem of een soortgelijk systeem aanwezig? (Een domoticasysteem bedient de verwarming, verlichting, verwarming, audio, ventilatie e.d. automatisch) Nee

Zo ja, functioneert dit systeem naar behoren?

Zo nee, toelichting:

Hoe oud is dit systeem ongeveer?

NVM vragenlijst

Installaties 7 O.

Zijn er rookmelders op iedere verdieping aanwezig? Nee

Zo ja, hoe oud zijn de rookmelders ongeveer?

Sanitair, riolering en keuken 8 A.

Zijn er beschadigingen aan wastafels, douche, bad, toiletten, gootstenen en kranen? Nee

Zo ja, welke?

Sanitair, riolering en keuken 8 B.

Hoe oud is de badkamer ongeveer? 5 jaar

Sanitair, riolering en keuken 8 C.

Lopen de afvoeren van wastafels, douche, bad, toiletten, gootstenen en kranen goed door? Ja

Zo nee, welke niet?

Sanitair, riolering en keuken 8 D.

Is de woning aangesloten op het gemeentelijke riool? Ja

Sanitair, riolering en keuken 8 E.

Zijn er gebreken (geweest) aan de riolering, zoals breuken, stankoverlast, lekkages, etc.? Nee

Zo ja, welke?

Sanitair, riolering en keuken 8 F.

Is er een andere voorziening, zoals een septictank, beerput of dergelijk aanwezig? Nee

Zo ja, wat is er aanwezig en hoe dient dit te worden onderhouden?

NVM vragenlijst

Sanitair, riolering en keuken 8 G.

Van welk jaar dateert de keukenopstelling ongeveer? 1996

Sanitair, riolering en keuken 8 H.

Van welk jaar dateert de inbouwapparatuur ongeveer? 2017

Functioneert alle inbouwapparatuur? Ja

Zo nee, welk inbouwapparaat functioneert niet?

Sanitair, riolering en keuken 8 I.

Heeft u een kokend water kraan? (bijvoorbeeld een Quooker kraan of een soortgelijke kraan) Nee

Zo ja, functioneert deze kraan naar behoren en hoe oud is deze kraan ongeveer?

Diversen 9 A.

Wat is het bouwjaar van de woning? 1967

Diversen 9 B.

Zijn er asbesthoudende materialen in/op de woning/ bijgebouw(en) aanwezig? (bijvoorbeeld asbest zeil, een asbestplaat die onder en/of achter de CV ketel is geplaatst, asbesthoudend isolatiemateriaal om de verwarmingsbuis, asbesthoudend koord bij oude cv-ketels/ gaskachels, asbestgolfplaten e.d.) Nee

Zo ja, welke en waar?

Diversen 9 C.

Blijft er in de woning zeil achter, al dan niet vastgelijmd, dat is aangeschaft tussen 1955 en 1982? Nee

Diversen 9 D.

NVM vragenlijst

Is er sprake van loden leidingen in de woning? Niet bekend

Zo ja, waar?

Diversen 9 E.

Is er een Japanse duizendknoop aanwezig in de tuin? (Een Japanse duizendknoop is een exotische plant, welke moeilijk te verwijderen is. De sterke wortelstokken en stengels van de Japanse duizendknoop zijn in staat om schade te veroorzaken aan gebouwen, leidingen en wegen) Nee

Diversen 9 F.

Is er in puin/asbest afval in de grond/tuin aanwezig? Nee

Diversen 9 G.

Heeft u elders lekkages gehad? (dus los van het dak/ sanitair/ riolering) Nee

Diversen 9 H.

Is de grond verontreinigd? Nee

Zo ja, is er een onderzoeksrapport?

Zo ja, heeft de gemeente/provincie een onderzoeks- of saneringsbevel opgelegd?

Diversen 9 I.

Is er een olietank aanwezig of aanwezig geweest? Nee

Zo ja, is deze gesaneerd/verwijderd?

Als deze is gesaneerd, waar is de olietank op het perceel gesitueerd?

Is er een Kiwa-certificaat aanwezig? N.v.t

Diversen 9 J.

NVM vragenlijst

Is er sprake van overlast door ongedierte in of (rond)om de woning?
(Denk aan muizen, ratten, kakkerlakken, etc.)

Nee

Zo ja, waar?

Diversen 9 K.

Is de woning aangetast door houtworm, boktor, ander ongedierte of zwam?

Nee

Zo ja, waar?

Zo ja, is deze aantasting al eens behandeld?

Zo ja, wanneer?

Zo ja, door welk bedrijf?

Diversen 9 L.

Is er sprake van chlorideschade (betonrot)?
(Betonrot komt vooral voor in kruipruimtes van woningen gebouwd tussen 1965 en 1981 die voorzien zijn van betonnen vloerelementen van het merk Kwaaitaal of Manta. Ook andere beton-elementen - bijvoorbeeld balkons - kunnen aangetast zijn)

Nee

Zo ja, waar?

Diversen 9 M.

Hebben er verbouwingen en/of aanbouwingen plaatsgevonden in en/of om de woning?

Ja

Zo ja, welke ver-/aangebouwingen?

Benedenverdieping uitgebreid

Zo ja, in welk jaartal?

1996/1997

Zo ja, door welk bedrijf zijn deze uitgevoerd?

Aannemersbedrijf Kemperman, Rheden

Diversen 9 N.

Zijn er verbouwingen of uitbreidingen uitgevoerd zonder omgevingsvergunning (voorheen bouwvergunning)?

Nee

Zo ja, welke?

NVM vragenlijst

Diversen 9 O.

Is er sprake van glasvezel internet? Ja

Diversen 9 P.

Bent u in het bezit van een definitief energieprestatiecertificaat/energielabel? Ja

Zo ja, welke label? D

Vaste lasten 10 A.

Hoeveel betaalde u voor de laatste aanslag onroerendezaakbelasting? 352

Belastingjaar? 2025

Vaste lasten 10 B.

Wat is de WOZ-waarde? 282000

Peiljaar? 2025

Vaste lasten 10 C.

Hoeveel betaalde u voor de laatste aanslag waterschapslasten? 252

Belastingjaar? 2025

Vaste lasten 10 D.

Hoeveel betaalde u voor de laatste aanslag gemeentelijke belastingen? (zoals rioolheffing en afvalstoffenheffing e.d.) 256

Belastingjaar? 2025

Vaste lasten 10 E.

Welke voorschotbedragen betaalt u maandelijks aan de nutsbedrijven? Gas: 0

Elektra: 0

Water: 26

NVM vragenlijst

Stadsverwarming:	0
Anders:	Gas en stroom samen een bedrag
Te weten:	187
Wat is uw jaarverbruik voor gas/ elektriciteit en water? Gas (m ³):	918 m ²
Elektriciteit hoog (kWh):	0
Elektriciteit laag (kWh):	0
Elektriciteit totaal (kWh):	2041 kWh
Water (m ³):	41
Stadsverwarming (GJ):	Nvt
Anders:	Nvt
Met hoeveel bewoners bewoonde u de woning? Aantal:	Een

Vaste lasten 10 F.

Zijn er lease- en/of huurkoopcontracten? (Bijvoorbeeld keuken, kozijnen, cv-ketel, etc.)	Nee
Zo ja, welke?	Onderhoud cv ketel
Zijn deze contracten overdraagbaar op de koper? Let op! Veel lease- en huurkoopcontracten zijn niet langer overdraagbaar op een koper. Neem hiervoor contact op met de betreffende leverancier.	
Hoe lang lopen de contracten nog en wat is de eventuele afkoopsom? Afkoopsom:	
Duur:	

Vaste lasten 10 G.

Als er sprake is van erfpacht of opstalrecht hoe hoog is dan de canon per jaar?	0
Heeft u alle canons betaald?	N.v.t
Is de canon afgekocht?	N.v.t
Zo ja, tot wanneer?	

NVM vragenlijst

Vaste lasten 10 H.

Heeft u alle gemeentelijke belastingen die u verschuldigd bent al betaald? Ja

Zijn er variabele bedragen voor gemeenschappelijke poorten, inritten of terreinen? Nee

Zo ja, hoe hoog en waarvoor?

Vaste lasten 10 I.

Heeft u, om in de straat te parkeren, een parkeervergunning nodig? Nee

Hoeveel parkeervergunningen kunnen er maximaal worden aangevraagd?

Wat zijn de kosten voor deze parkeervergunning(en) per jaar?

Garanties 11 A.

Zijn er lopende onderhoudscontracten en/of garantieregelingen overdraagbaar aan de koper? (Zoals dakbedekking, cv-installatie, dubbele beglazing, etc.) Nee

Zo ja, welke? Contract cv onderhoud

Nadere informatie 12 A.

Overige zaken(Overige zaken die de koper naar uw mening moet weten) nvt

Algemene informatie

Interesse en nu?

Hartelijk bedankt voor de door u getoonde interesse. Middels deze brochure proberen wij u een duidelijk beeld te geven van de woning. Heeft u verdere interesse, dan kunt u contact opnemen met ons kantoor om eventuele vervolgstappen te bespreken. Graag wijzen wij u hieronder op een aantal aspecten die in dit kader van belang kunnen zijn.

Vrijblijvende aanbieding

Hoewel deze objectinformatie met de nodige zorgvuldigheid door ons is samengesteld blijft de mogelijkheid bestaan dat er fouten en/ of onvolledigheden in de omschrijving aanwezig zijn. Noch de verkoper, noch (de medewerkers van) ons kantoor aanvaarden enige aansprakelijkheid voor enige onvolledigheid, onjuistheid of anderszins, dan wel de gevolgen daarvan. Alle verstrekte informatie dient gezien te worden als een uitnodiging om in onderhandeling te treden en bevat derhalve slechts een vrijblijvende aanbieding. Alle opgegeven maten en oppervlakten zijn indicatief. Aan vermelde afmetingen dan wel toegevoegde (bouw)tekeningen kunnen door koper dan ook eveneens geen rechten worden ontleend.

Onderzoeksplicht koper

Op grond van het Burgerlijk Wetboek rust er op de koper van een woning een onderzoeksplicht. Dit houdt in dat de koper zelf verantwoordelijk is voor de beoordeling of de woning de eigenschappen bezit om te voldoen aan het gebruik dat de koper van de woning zal willen maken. Het verdient aanbeveling om een ter zake kundige (bouwkundige/ aankoopmakelaar) in te schakelen. Indien de koper besluit om bij de aankoop geen deskundige(n) in te schakelen, komen eventuele nadelige gevolgen hiervan volledig voor zijn/ haar rekening.

Mededelingsplicht verkoper

Op grond van de wettelijke meldingsplicht vragen wij verkoper ons datgene te melden wat voor u als koper van belang zou kunnen zijn. Helaas kan verkoper u niet meer melden dan bekend of zichtbaar is. Er wordt door ons geen opdracht gegeven tot nader onderzoek naar zaken als (bodem)vervuiling, (ondergrondse) tanks, toegepaste materialen en de samenstelling ervan en eventuele schadelijkheid van deze zaken voor milieu of gezondheid. Ook naar verbouw-en bestemmingsplanmogelijkheden wordt geen onderzoek gedaan. In dit kader wijzen wij u op uw eigen onderzoeksplicht.

Rol verkopende makelaar

De verkopende makelaar behartigt primair de belangen van de verkoper. Hij werkt in opdracht van de verkoper en treedt op als adviseur van diens opdrachtgever. Op grond van deze eenzijdige belangenbehartiging is het voor de verkopende makelaar dan ook niet mogelijk en zelfs verboden om gelijktijdig de belangen van een koper te behartigen. Als lid van de NVM zal conform de regels en de Erecode van de NVM gehandeld worden.

Beperking aansprakelijkheid verkoper/ ouderdomsclausule

Wanneer de woning meer dan 20 jaar geleden is gebouwd wensen wij ter beperking van de aansprakelijkheid van de verkoper in de koopakte onder artikel 6.3 onderstaande aanvullende clausule op te nemen. Deze clausule wijst u als koper op uw eigen verantwoordelijkheid om te (laten) onderzoeken of de woning die eigenschappen bezit die u belangrijk vindt waarbij aansprakelijkheid van de verkoper voor gebreken uitgesloten wordt. De verkoper blijft wel verplicht om de koper op de hoogte te stellen van gebreken waarvan hij weet of behoort te weten dat ze voor koper van belang zijn, en waarvan hij weet of vermoedt dat de koper ze niet kent. Het is koper bekend dat de onroerende zaak meer dan 20 jaar oud is, wat betekent dat de eisen die aan de bouwkwaliteit gesteld mogen worden aanzienlijk lager liggen dan bij nieuwe woningen. In afwijking van artikel 6.3 van deze koopovereenkomst komt het geheel of ten dele ontbreken van één of meer eigenschappen van de onroerende zaak voor normaal gebruik als gevolg van de ouderdom voor rekening en risico van koper.

Algemene informatie

Kwaaitaal-, Omnia- of Mantavloeren

Wanneer een woning gebouwd is in de periode van circa 1965 – 1983 bestaat de mogelijkheid dat de constructie is uitgevoerd met betonnen vloeren zoals Kwaaitaal-, Omnia- of Mantavloeren. Er is gebleken dat in gebieden met een hoge luchtvochtigheidsgraad betonschade kan ontstaan door in de vloer aanwezige chloriden, die de sterkte van eventuele wapening in het beton kan aantasten.

Bodemverontreiniging/ ondergrondse tanks

Voor zover verkoper bekend is er van de aanwezigheid van een ondergrondse tank voor de opslag van (vloeistoffen) geen sprake, tenzij uitdrukkelijk anders vermeld (in de vragenlijst welke op ons kantoor ter inzage ligt). Door verkoper wordt geen enkele aansprakelijkheid aanvaard in geval van achteraf blijvende bodemverontreiniging, van welke aard dan ook, tenzij uitdrukkelijk anders is overeengekomen.

Onderhandeling- moment totstandkoming koop

Mocht u belangstelling hebben in de woning, dan kunt u naar aanleiding van de bezichtiging en ontvangen verkoopdocumentatie een bieding uitbrengen. Aan een bieding kunt u als koper een aantal ontbindende voorwaarden koppelen zoals: financiering, bouwkundige keuring etc. Bij uw bod moet u daarvan wel direct melding maken. De koop komt (pas) tot stand op het moment dat zowel koper(s) als verkoper(s) hun handtekening(en) onder een koopovereenkomst hebben gezet. Dit volgt uit het schriftelijkheidsvereiste dat is vastgelegd in de Wet Koop onroerende zaken. Het schriftelijkheidsvereiste houdt in dat de koop van een woning door een particulier schriftelijk, middels een door beide partijen getekende koopovereenkomst moet worden aangegaan. Een mondelinge afspraak is dus niet voldoende. Ook aan een bevestiging van mondeling gemaakte afspraken per e-mail en zelfs aan een nog niet door beide partijen ondertekende (concept)koopovereenkomst kunnen door zowel koper als verkoper geen rechten worden ontleend.

De koopovereenkomst

Behoudens nadere afspraken gelden de standaardregels zoals deze voorkomen in de modelkoopakte die is opgesteld door de Nederlandse Vereniging van Makelaars in onroerende goederen en Vastgoeddeskundigen NVM. In deze koopovereenkomst is een opschortende voorwaarde opgenomen waarin wordt bepaald dat de partij die de koopakte als eerste ondertekent, dit doet onder het voorbehoud dat hij uiterlijk binnen vijf werkdagen (een kopie van) de door beide partijen getekende akte heeft ontvangen.

Financiering

Veelal wordt bij de koop door koper een ontbindende voorwaarde financiering opgenomen. Deze voorwaarde dient dan door koper in de onderhandeling vermeld te zijn. Indien hierover geen nadere afspraken zijn gemaakt wordt uitgegaan van een financiering van de maximale door de overheid bepaalde 'loan to value' (vanaf 2018 bedraagt deze 100% van de marktwaarde van de woning) tegen gebruikelijke voorwaarden en tarieven en, indien kopers met z'n tweeën kopen, op beide inkomens. Voor de ontbindende voorwaarde van financiering staat een termijn van een aantal weken nadat overeenstemming is bereikt over de koopsom. U heeft echter als koper tot aan de datum van eigendomsoverdracht de tijd om de meest passende financiering aan te gaan bij een geldverstrekker welke voor u de beste condities en voorwaarden heeft. Doet de koper binnen de in de koopakte vastgelegde termijn een beroep op de ontbindende voorwaarde van financiering, dan dient hij aan te tonen dat hij zich heeft ingespannen om de financiering te verkrijgen. Om te kunnen beoordelen of een financiering door koper mogelijk is, of koper al het redelijk mogelijke heeft gedaan om de financiering te verkrijgen en of er terecht een beroep op het financieringsvoorbehoud wordt gedaan, dient koper hierbij in ieder geval de gegevens die aan de bank verstrekt zijn (kopie aanvraag van de hypotheek) en minimaal één afwijzing van een erkende geldverstrekende instelling te overleggen.

Algemene informatie

Waarborgsom

In alle koopovereenkomsten die door ons worden gesloten zal standaard een door koper te stellen waarborgsom ter hoogte van 10% van de koopsom worden opgenomen, te voldoen binnen één week na het onherroepelijk worden van de koopovereenkomst. In plaats het storten van een waarborgsom is het stellen van een bankgarantie ook mogelijk. De notaris zal u vragen de waarborgsom te storten of de bankgarantie te deponeren voor de in de koopovereenkomst vermelde datum.

Energie label

Voor de meeste woningen is een energie label bij oplevering, verkoop en verhuur sinds 2008 verplicht. Het niet hebben van een energie label is voor rekening en risico van de verkoper. Een energie label is niet verplicht voor beschermde monumenten.

Notariskeuze

Omdat de kosten worden betaald door de koper heeft deze in de meeste gevallen de keuze bij welke notaris het transport (de juridische levering) zal plaatsvinden. Indien de notaris extra kosten in rekening brengt bij de verkoper, anders dan de kosten voor het doorhalen van de hypothecaire inschrijving in het kadaster tegen een marktconform tarief (totaal maximaal € 175,- exclusief btw per inschrijving), zijn de kosten over het meerdere voor rekening van de koper. Wanneer de koper een notaris kiest op een afstand van meer dan 20 kilometer van de onroerende zaak, dan zijn de kosten voor een eventuele volmacht ten behoeve van de verkoper(s) eveneens voor rekening van de koper.

Feitelijke levering

De sleuteloverdracht vindt meestal plaats op de datum van transport. Voordat het transport plaatsvindt zal er een inspectie plaatsvinden in de door u gekochte woning. Hierbij mogen alle partijen aanwezig zijn en heeft u als koper de gelegenheid de woning te inspecteren en te controleren of alle roerende en onroerende zaken aanwezig zijn zoals deze bij de koopovereenkomst zijn overeengekomen. De meterstanden zullen door de makelaar, samen met verkoper(s) en koper(s), worden opgenomen. Let op dat u uw nieuwe woning op de dag van eigendomsoverdracht verzekerd heeft; opstal met ten minste branddekking. I

Identificatieplicht

De makelaar is wettelijk verplicht een kopie van een legitimatiebewijs van zowel koper(s) als verkoper(s) in het dossier te houden. Ook rust op de makelaar de plicht de geldigheid van dit document te controleren. Wij rekenen op uw medewerking hieraan.

Algemene informatie

Niet zelf bewoond

Wanneer de verkoper de woning (recent) niet zelf gebruikt/ bewoond heeft, zal onderstaande clausule aan de koopovereenkomst toegevoegd worden: Verkoper heeft koper uitdrukkelijk geattendeerd op het feit dat hij het verkochte nooit zelf feitelijk heeft gebruikt en dat hij derhalve koper niet heeft kunnen informeren over eigenschappen van c.q. gebreken aan het verkochte waarvan hij op de hoogte zou zijn geweest als hij het verkochte zelf feitelijk had gebruikt. In dit kader zijn partijen uitdrukkelijk overeengekomen dat dergelijke eigenschappen c.q. gebreken voor risico en rekening van koper komen en dat bij de vaststelling van de koopsom hiermee rekening is gehouden.

Opgegeven maten/ Meetinstructie Gebruiksoppervlakte Woningen

Zoals eerder in deze tekst aangegeven zijn alle opgegeven maten en oppervlakten puur indicatief. Voor het bepalen van de oppervlakten hanteren wij de uitgangspunten zoals vermeld in de Meetinstructie Gebruiksoppervlakten Woningen. Deze Meetinstructie is gebaseerd op de NEN2580. De Meetinstructie is bedoeld om een meer eenduidige manier van meten toe te passen voor het geven van een indicatie van de gebruiksoppervlakte. De Meetinstructie sluit verschillen in meetuitkomsten niet volledig uit, door bijvoorbeeld interpretatieverschillen, afrondingen of beperkingen bij het uitvoeren van de meting. Aan vermelde oppervlakten en overige maten, dan wel toegevoegde (bouw)tekeningen kunnen door koper dan ook geen rechten worden ontleend.

Erfdienstbaarheden en bijzondere bepalingen

Aan elke onroerende zaak kunnen bijzondere bepalingen verbonden zijn. Deze worden dan aan elke opvolgende eigenaar opgelegd. Deze bepalingen staan gewoonlijk in het eigendomsbewijs vermeld. Een kopie van het (meest recente) eigendomsbewijs is op te vragen via ons kantoor en zal als bijlage aan de koopakte toegevoegd worden.

Bouwkundige risico's

Asbest

Als de woning voor 2005 gebouwd (of mogelijk verbouwd) is, dan zijn er mogelijk er mogelijk asbesthoudende materialen verwerkt (vanaf 1 juli 1993 geldt er een verbod op de verkoop en op het bedrijfsmatig gebruik van asbest; in 2005 is er een volledig verbod op ondermeer het in voorraad hebben en toepassen van asbesthoudende producten gekomen). Bij de eventuele verwijdering van deze materialen dienen op grond van de geldende milieuregelingen speciale maatregelen genomen te worden die extra kosten met zich mee kunnen brengen. In de koopakte zal onderstaande bepaling opgenomen worden: Vanwege het bouwjaar kunnen in de onroerende zaak asbesthoudende stoffen/ materialen aanwezig zijn. Indien deze worden verwijderd dienen door koper maatregelen en voorzieningen te worden getroffen die de wetgeving voorschrijft. Koper verklaart met deze wetgeving bekend te zijn en aanvaardt alle aansprakelijkheid en gevolgen die uit de aanwezigheid van asbest en/of de verwijdering van asbest uit de onroerende zaak kan voortvloeien. In afwijking van artikel 6.3. van deze koopakte en artikel 7:17 lid 1 en 2 BW komt het geheel of ten dele ontbreken van één of meer eigenschappen van de onroerende zaak voor normaal en bijzonder gebruik en het eventueel anderszins niet- beantwoorden van de zaak aan de overeenkomst als gevolg van de aanwezigheid van enig asbest in welke samenstelling en/of op welke plaats dan ook voor rekening en risico van koper.

AWM Makelaardij

Uw NVM makelaar

Persoonlijk, enthousiast: “wij zijn ons bewust van de sterke kanten van vrouwelijke en mannelijke makelaars”. Sandra, Wobke, Karel en Nadia combineren deze eigenschappen, vullen elkaar aan en zetten dit volledig in voor hun klanten. Dat doen zij niet alleen tussen 9 en 5.

We hebben kennis van taxeren, woningen, bedrijfspanden en WOZ-waarden. Wij staan klaar om uw sparringpartner te zijn op deze gebieden. Dus heeft u een vraag, een droom of een probleem, wij komen graag voor u in actie. Bel ons eens voor een vrijblijvend advies: 0313-484756.!

Lindewal 28, 6981 AB Doesburg

0313-484756 | info@awm-makelaardij.nl | www.awmmakelaardij.nl

